BRILLEN ATELIER
L'Occaso
In der Passage
Tel. 07661 / 98 91 03
www.brillen-atelier.com

Dreisamtäler

Für anspruchsvolle Immobilien
Telefon 0761 211679-0
stauss-immobilien.de
STAUSS IMMOBILIEN

Anzeigen / Redaktion: Tel. 0 76 61 / 35 53 • Fax 35 32 • eMail: info@dreisamtaeler.de
37. Jahrgang • Nr. 5 • Mittwoch, 16. Februar 2022

GASTHAUS Zum Stahl
DIE ART ZU GENIESSEN
MITTAGSKARTE
WWW.ZUM-STAHL.DE
FISCH & MEER
FISCHTAGE
DEN GANZEN MONAT
FEBRUAR
79104 FREIBURG · KARTÄUSERSTR. 99
TEL: 0761.33402 · WWW.ZUM-STAHL.DE

Unserer Leserin Katja Schmidt aus Zarten ist bei einem Spaziergang von Zarten Richtung Ebnet bei Sonnenuntergang an einer Wiese mit Schafen vorbeigekommen und lässt uns und unsere LeserInnen mit ihrem Foto an diesem schönen, friedlichen Bild teilhaben. Vielen Dank dafür!
Foto: Katja Schmidt

Dessous & Wäsche
MODE STUDIO
Sport-BHs von A-H
A-E
Neue Nachtwäsche eingetroffen!
MARIE JO
Die Passage
Freiburger Str. 6 • Kirchzarten
Telefon 07661 / 6 24 48
www.modestudio-dessous.de

Felssturz auf der Kreisstraße K4987

St. Märgen *(dt.)* Das Landratsamt teilt mit, dass der Ortskern des Ortsteils Glashütte von St. Märgen bzw. vom Thurner kommend über die L128/K4987 anfahrbar ist. Die Felssturzstelle befindet sich zwischen dem Ortsteil Glashütte und der Landkreisgrenze /Hexenloch. Das Felsenstüble und Wiebkes Schock-O-Laden sind erreichbar.

Lost in Corona?

Studium in der Pandemie

Freiburg *(dt.)* Eine Online-Veranstaltung der Kath. Akademie Freiburg „Lost in Corona“ am Donnerstag, 17. Februar um 17 Uhr nimmt die Auswirkungen der Corona-Pandemie auf die Generation der Jugendlichen und jungen Erwachsenen in den Blick, die die Schule beendet haben und jetzt den Weg ins Berufsleben suchen.

Das Online-Gespräch konzentriert sich auf die Lage der Studierenden in Universitäten und Akademien. Welche zusätzlichen Anstrengungen sind nötig, um zu verhindern, dass die Pandemie eine verlorene Generation hinterlässt? Am Gespräch beteiligt sind StudentInnen sowie die Staatssekretärin im Ministerium für Wissenschaft, Forschung und Kunst Baden-Württemberg, Stuttgart, Petra Olschowski. Die Veranstaltung ist kostenfrei, Anmeldung unter www.katholische-akademie-freiburg.de.

Kinder-Malwettbewerb

„Was gefällt euch an Fasnacht?“

Kirchzarten *(hr.)* Nur noch acht Mal schlafen bis zum Schmutzige Dunschdig. . . eigentlich ist es für Kinder jetzt höchste Zeit, sich Gedanken zu machen, ob sie als Ritter, Prinzessin, Superman, Tiger, Pokemon oder Einhorn gehen möchten, welcher Umzug, wann besucht wird, und auf welches Kinderfest sie dieses Mal gehen. Doch schon das zweite Jahr in Folge muss die Fasnet Corona-bedingt größtenteils ausfallen. Auch in diesem Jahr wird es kein öffentliches Narrenbaumstellen geben, keine turbulente Schülerbefreiung und auch keine lustigen Kindergartenbesuche durch die Zünfte. Umzüge und Kinderfeste können ebenfalls nicht stattfinden, lediglich Straßen und Fenster sind närrisch geschmückt und in den Bäckereien gibt es traditionelles Fasnachtsgebäck.

Nicht nur die vielen Zunftmitglieder sind traurig, bestimmt vermissen auch viele Kinder die närrischen Tage. Daher hat sich das Team des Dreisamtälers etwas ausgedacht. Wir laden alle Kinder ab 6 Jahren dazu ein, ein Bild zum Thema „Was gefällt euch an der Fasnacht?“ zu malen. Wer ist eure Lieblingszunft, was habt ihr schon Tolles bei einem Fasnachtsumzug erlebt, oder was war das schönste oder originellste Kostüm, das ihr je gesehen habt? Eurer Fantasie sind dabei keine Grenzen gesetzt, nur größer als Din-A-3 sollte euer Werk nicht sein.

Die schönsten eingesandten Bilder stellen wir im Schaufenster des Dreisamtäler-Büros aus, und natürlich gibt es auch etwas zu gewinnen. Unterteilt in Altersgruppen 6- bis 8-Jährige, 10- bis 12-Jährige und Ältere gibt es Gutscheine von der Orangerie in Kirchzarten, der Kirchzartener Bücherstube, Sabines Kinderwelt, Buchladen in der Rainhofscheune und vom Happy Hour Shop.

Und ganz wichtig: Schreibt euren Namen, Alter, Adresse, Telefonnummer oder Mail-Adresse auf die Rückseite des Bildes, das ihr per Post an den Dreisamtäler, Freiburger Straße 6 in Kirchzarten schicken, oder direkt im Büro abgeben könnt. Einsendeschluss ist zum Ende der Fasnachtferien, am Freitag, 4. März 2022.
Also, ran ans närrische Werk! Viel Spaß dabei und Narri-Narro!

Gisela Heizler-Ries

Humoresken Querbeet

Lesung mit Berthold Korner

Littenweiler *(hr.)* Das Begegnungszentrum Kreuzsteinäcker, Heinrich-Heine-Straße 10 in Littenweiler, lädt am Freitag, dem 18. Februar, 15.30 Uhr, zu einer Lesung "Humoresken Querbeet" mit Bertold Korner ein. „Humor ist der Knopf, der verhindert, dass uns der Kragen platzt". Mit Anmeldung unter Tel.: 0761 / 2108 - 555 und 2G plus-Nachweis. Der Eintritt ist frei, Spende willkommen.

DER MEISTERBETRIEB FÜR KUNSTHANDWERKLICHE GRABMALE – SEIT VIER GENERATIONEN. DIREKT AN FREIBURGS FRIEDHÖFEN.
am Hauptfriedhof, 0761/274336
am Bergäckerfriedhof, 0761/611040
www.bildhauerei-storr.de
MICHAEL STORR BILDHAUER

Daumendrücken beim Public Viewing für Benedikt Doll und Roman Rees

Hinterzarten-Breitnau *(jh.)* Der Hochschwarzwald präsentierte sich am Sonntag von seiner besten Seite. Die Sonne lachte in Breitnau von einem strahlend blauen Himmel, ein Hauch von Frühling weht über der Sonnenterrase des Kurortes. Und trotzdem zieht es ein gutes Dutzend Mitglieder der Skizunft Breitnau in die heimische Kultur- und Sporthalle. Es ist Biathlon-Zeit an diesem späten Sonntagvormittag. Mit dabei beim Verfolgungsrennen der Winterspiele von Peking sind die zwei Schwarzwälder Biathleten Benedikt Doll von der heimischen Skizunft und Roman Rees (SV Schauinsland).

Von einem Wetter wie in der Heimat können die beiden Skijäger nur träumen. Andauernder Schneefall und wechselnde Winde lassen den Wettkampf zu einer Lotterie verkommen. Wie schwer die Bedingungen sind, lässt sich schon daran erkennen, dass der zweifache Medaillengewinner von Peking, Johannes Thingnes Boe mit sieben „Fahrkarten“ seine Hoffnungen auf weiteres Edelmetall in diesem Wettkampf früh begraben muss, seinem norwegischer Landsmann Sturla Holm Holm Laegreid erging es noch schlechter. Er lässt gleich 10 von 20 Scheiben stehen.

Nicht viel besser verläuft der Biathlon-Wettkampf für Benedikt Doll. Nach dem Sprint auf Rang acht, musste der Sprint-Weltmeister von Hochfilzen 2017 seine Hoffnungen auf eine erfolgreiche Aufholjagd mit zwei Fehlern im Liegend Anschlag schon beim ersten Schießen abhaken. „Es war heute richtig schwer bei den Bedingungen, der Benni ist vielleicht auch ein zu hohes Tempo gegangen“, analysierte seine erste Trainerin, Dagmar Bettinger mit dem Live-Ticker in der Hand mit. Unterdessen ließ sich Quentin Fillon Maillet von den schwierigen Wettkampfverhältnissen nicht beindrucken und räumte alle 20 Scheiben ab.

Fortsetzung auf Seite 2

www.saier.com
Mit uns haben Sie stets gute Aussichten!
Unsere Leistungen
. Dächer aller Art . Dachfenster
. Dachreparaturen . Fassadengestaltung
SAIER Dachtechnik GmbH
Saier Dachtechnik GmbH
Inhaber: Michael Saier
Ibenbachstraße 8 . 79256 Buchenbach
Tel.: 07661 99711 . info@saier.com

vhs Volkshochschule Dreisamtal e.V.

Kirchplatz 3, 79199 Kirchzarten
Tel.: 07661-5821
anmeldung@vhs-dreisamtal.de
www.vhs-dreisamtal.de
Für alle Kurse bedarf es einer Anmeldung. Aktuelle Änderungen und unser gesamtes Programm finden Sie auf unserer Homepage www.vhs-dreisamtal.de.

Neu: Yoga für Kinder (4 - 5 Jahre) (Padmani Arjan Kaur)
Do, 28.4., 14:45-15:45 Uhr, 10 Termine, 63 €
Neu: Yoga für Kinder (6 - 8 Jahre) (Padmani Arjan Kaur), Do, 28.4., 16-17 Uhr, 10 Termine, 63 €
Modellierte Tierchen für Kinder ab 7 Jahren (Shirley-Ann Ruf)
Do, 17.3., 17:30-19 Uhr, 2 Termine, 23 €
Einführung in die Baby-Zeichen-Sprache, genannt "Baby-Sign" (Stephanie Mündel-Möhr), Mo, 14.3., 17:30-18:15 Uhr, 4 Termine, 29 €
Yin-Yoga mit ätherischen Ölen – Onlinekurs (Sabrina Hölzl)
Do, 17.3., 18:15-19:30 Uhr, 4 Termine, 42 €
Hatha Yoga im Büro - Onlinekurs in der Mittagspause (Uliana Roms), Do, 31.3., 12-12:40 Uhr, 10 Termine, 51 €
Pilates im Büro - Onlinekurs in der Mittagspause (Uliana Roms)
Di, 29.3., 12-12:40 Uhr, 10 Termine, 51 €
Stark und standhaft fürs Alter - Anfänger (Priska Merkle)
Mi, ab 9.3., 09:30-10:30 Uhr, 10 Term., Gebühren bei 3 TN: 68 €, bei 4 TN: 52 €, ab 5 TN: 41 €
Stark und standhaft fürs Alter - Fortgeschrittene (Priska Merkle)
Mi, ab 9.3., 10:45-11:45 Uhr, 10 Term., Gebühren bei 3 TN: 108 €, bei 4 TN: 81€ ab 5 TN: 71 €
Vorsorge für die Generation 30+ - Vortrag zu Testament - Vorsorgevollmacht - Patientenverfügung (Uwe Matzeit)
Mi, 23.3., 19:30-21 Uhr, 9 €
Berufliche Weiterbildung: Fachkraft- und Buchhalterabschlüsse mit Xpert Business Lernnetz
Weitere Infos auf unserer Homepage www.vhs-dreisamtal.de und auf www.xpert-business-lernnetz.de. Achtung: Beginn ist am 8.3., bitte melden Sie sich frühzeitig an, da die technischen Voraussetzungen für diese Online-Weiterbildung überprüft werden müssen.
Lesekreis Exilliteratur (Dorothea Grube), Mi, 9.3., 18-20 Uhr, 4 Termine, 52 €

Fortsetzung von Seite 1

Daumendrücken beim Public Viewing für Benedikt Doll und Roman Rees

Die Mitglieder der Skizunft Breitnau fiebern beim Olympia-Public-Viewing in der Kultur- und Sporthalle beim Verfolgungsrennen der Schwarzwälder Biathleten Benedikt Doll und Roman Rees mit. *Foto: Joachim Hahne*

Applaus brandete nach dessen Zieleinlauf auf in der Sporthalle. „Er ist der verdiente Olympiasieger. Die Verhältnisse waren recht unterschiedlich. Beim Benni war es einfach so, dass er gleich beim ersten Schießen raus gedreht hat, dann korrigiert hat, nach zwei Fehlern wieder zurück korrigiert hat. Das war für die Psyche schwierig“, befand der langjährige Vorsitzende der SZ Breitnau, Franz Lickert.

Während Doll insgesamt sieben Scheiben stehen ließ und dafür sieben Mal in den Strafgarten musste, machte es sein Kollege aus der Schwarzwälder Trainingsgruppe, Roman Rees deutlich besser. 19 von 20 Schüssen brachte der Hofsgrunder ins Schwarze. Jeder Treffer der Schwarzwälder Biathleten wurde von den Biathlonfans mit einem lauten „Yeah“ quittiert. „Das war eine unglaublich starke Schießleistung von Roman Rees. Benedikt Doll drücke ich die Daumen, dass er wieder mal eine Null-Runde hinbekommt“, sagte der gleichfalls in der Halle mitfiebernde Bürgermeister Josef Haberstroh. Am Ende reicht es für Roman Rees mit einem Rückstand von 2.30,2 Minuten zwar nicht für eine Medaille. „Rang sechs ist aus Schwarzwälder Sicht ein sehr starkes Ergebnis“, bilanzierte Dagmar Bettinger.

www.dreisamtaeler.de

Erstmals in Stegen: E-Carsharing und E-Ladesäule beim Rathaus

v.l.n.r. Thomas Lamarque von Stadtmobil Südbaden AG, Bürgermeisterin Fränzi Kleeb, Hannes Schwär und Jürgen Mäder von der Fa. Walter Tritschler Elektrotechnik, Inhaber Jürgen Mäder. *Foto: privat*

Stegen *(dt.)* Bürgermeisterin Fränzi Kleeb eröffnete mit den Worten „Was lange währt, wird endlich gut“ kürzlich das Angebot, für alle Bürgerinnen und Bürger einen Elektro-Renault-Zoe (Zweitürer, Reichweite max. 350 km) über Stadtmobil Südbaden AG mieten zu können. Zudem wurde beim Standort des E-Fahrzeuges, Parkplatz beim Rathaus Stegen, Jägerstraße 3, gegenüber Cafe/Bäckerei Reiß, eine öffentliche Lademöglichkeit für ein weiteres E-Fahrzeug geschaffen.

Dank dem Engagement der beiden Stegener Firmen, Walter Tritschler Elektrotechnik, Inhaber Jürgen Mäder, und Christof Würmle, Garten- und Landschaftsbau, konnte die Maßnahme zum Preis von ca. 11.000.- € verwirklicht werden. Die Bürgermeisterin lobte zudem das Engagement der Bauverwaltung und des Bauhofes bei diesem Projekt.

Thomas Lamarque von der Stadtmobil Südbaden AG zeigte sich erfreut, dass nun auch in Stegen ein E-Fahrzeug zur Verfügung steht, mietbar für nur wenige Stunden bis zu mehreren Tagen. Die nächstgelegenen Fahrzeugstandorte sind in St. Peter und Kirchzarten. In Freiburg stehen ca. 180 Fahrzeuge zur Verfügung, vom Kleinstwagen bis zum Transporter, so Lamarque in seinen Ausführungen. Mit dem Partner NaturEnergie sind 150 Ladestationen und über den Roamingpartner in ganz Europa über 1.000 Ladestationen vorhanden.

Ein Auszug aus der Preistabelle für das E-Auto in Stegen: Tagespreis pro Stunde: bis zur 17. Stunde: 1,90 €, ab der 18. Stunde: 1,00 € pro Stunde (Nachtpreis: 0:00 bis 7:00 Uhr: 0 €). Zusätzlich Preis pro Kilometer: bis 100 km: 0,22 €, ab dem 101. km: 0,17 € pro km

Vor der ersten Buchung des Fahrzeuges ist eine Anmeldung/Registrierung (Dauer i.d.R. max. 2 Werktage) bei Stadtmobil Südbaden AG notwendig. Bei Registrierungen vor Ende März sagte Herr Lamarque ein Fahrguthaben von 10.- € zu.

Buchbar ist das Fahrzeug über die nachfolgende Internetseite, über die Telefonnummer 0761 / 20 22 800 (24 Stunden an 7 Tagen) oder über die App Carsharing Deutschland. Das Fahrzeug ist wieder an der Station in Stegen zurückzugeben.

Weitere Informationen u.a. zur Anmietung des Fahrzeuges sind auf der Internetseite www.stadtmobil-suedbaden.de oder Tel.: 0761 / 2 30 20 (Mo., Di., Do. Fr. 9:00 - 13:00, Mi., 14:00 – 18:00 Uhr) erhältlich.

Der Preis für die Ladung eines anderen nicht stadtmobileigenen E-Fahrzeuges beträgt übrigens 0,39 €/KW.

Impressum

Der Dreisamtäler erscheint wöchentlich, teilweise auch 14-täglich, in Kirchzarten, Buchenbach, Oberried, Stegen, St. Peter, St. Märgen, Breitnau, Hinterzarten, Muggenbrunn, Todtnauberg, FR-Wiehre, -Waldsee, -Oberau, -Littenweiler, -Kappel und -Ebnet.
Verbreitete Auflage: 30.250 Expl.
Herausgeber: Zypresse Verlags GmbH
Geschäftsführung: Harald Greiner
Verantwortlich für den Gesamtinhalt: Martina Maier
Verlagsadresse: Freiburger Straße 6, (Die Passage), 79199 Kirchzarten, Tel. 07661 / 3553, info@dreisamtaeler.de, www.dreisamtaeler. de
Ständige redaktionelle Mitarbeit: Gerhard Lück *(glü.)*, Gisela Heizler-Ries *(hr.)*, Dagmar Engesser *(de.)*, M. Riesterer-Ochs *(mr.)*, Claudia Wandres *(cw.)*, Beate Kierey *(bk.)*, Julian Jaeger *(jj)*.
Layout: Heike Wittenberg, Martina Maier, Gisela Heizler-Ries.
Anzeigen: Sandra Gerlach, Erika Vogt
Druck: Freiburger Druck GmbH & Co. KG
Lörracher Straße 3, 79115 Freiburg
www.freiburger-druck.de
Die Druckerei ist seit 2013 EMAS (DE-126-00089) validiert.
EMAS GEPRÜFTES UMWELTMANAGEMENT DE-126-00089
FSC www.fsc.org RECYCLED Papier aus Recyclingmaterial FSC® C129763
Verteilung: Eigenvertrieb.
Kontakt über verteilung@dreisamtaeler.de
Es gilt die Preisliste Nr. 19 vom 1. September 2021.
Nachdruck, auch auszugsweise, nur mit schriftlicher Genehmigung des Verlags. Für unverlangt eingesandte Manuskripte und Bilder wird keine Haftung übernommen.

Daniela Evers MdL besuchte Buchenbach

Buchenbach *(dt.)* Letzte Woche besuchte Daniela Evers als zuständige Landtagsabgeordnete die Gemeinde Buchenbach. Zusammen mit Bürgermeister Ralf Kaiser besichtigte sie nach einem gemeinsamen Gespräch die Sommerbergschule, die aufgrund ihres besonderen Engagements für nachhaltige Entwicklung vom Naturpark Südschwarzwald zur Naturpark-Schule ausgezeichnet wurde.

Daniela Evers stattete außerdem dem genossenschaftlich geführten Dorfladen einen Besuch ab, der gutes Beispiel dafür ist, wie Läden in kleineren Gemeinden zukunftssicher aufgestellt und betrieben werden können.

Auf dem Weg zum Heimatmuseum besuchte Evers zudem einen Biobauernhof mit regionaler Vermarktung und erkundigte sich dort nach Problemen und Herausforderungen in der Landwirtschaft. Im Heimatmuseum erhielt sie durch Mitglieder des gleichnamigen Verbandes eine Führung und konnte sich einen Eindruck von der Geschichte Buchenbachs machen.

Im Laufe des Besuchs tauschten sich Evers und Bürgermeister Ralf Kaiser des Weiteren über den Bau des Radwegs, der in Buchenbach ansteht, aus, um das Radfahren in Buchenbach sicherer zu gestalten. Evers bedankt sich ganz herzlich bei Bürgermeister Ralf Kaiser für den freundlichen Empfang und die Einblicke.

Die Landtagsabegeordnete Daniela Evers (Bündnis 90/Die Grünen) tauschte sich mit Bürgermeister Ralf Kaiser über die kommunale Entwicklung Buchenbachs aus. *Foto: privat*

NABU Dreisamtal:

Pflegen statt Schnippeln

Kirchzarten *(dt.)* Die NABU Gruppe Dreisamtal lädt am Freitag, dem 18. Februar, 19.30 Uhr zu einem Vortrag "Einführung in die Technik des Obstbaumschneidens" in den Bürgersaal der Talvogteischeune, Talvogteistr. 2A in Kirchzarten ein. Referent ist Andreas Breisinger, (Obstbaumpfleger, LOGL), Leiter des Lehrgangs zum Fachwart für Obst und Garten (Fachwartvereinigung Markgräfler Land).

Thema ist die Theorie des Obstbaumschnitts großkroniger Bäume unter besonderer Berücksichtigung naturschutzfachlicher Aspekte unter dem Motto „Was steil steht, wächst; was flach steht, trägt,“ (Helmut Palmer). Die Teilnahme kostet für NABU-Mitglieder 6.- €, für Nicht-Mitglieder 8.- €. Es gelten die aktuellen Corona Regeln.

Am 19. Februar, lädt Andreas Breisinger zur Praktischen Einführung in die Pflege von Obstbäumen auf die Streuobstwiese beim Maierhof an der Friedrich-Husemann-Klinik ein. Beginn ist um 10.00 Uhr, Dauer bis ca. 14.30 Uhr. Er gibt Hinweise zu Werkzeugen, Schnitttechnik, Erläuterungen und praktische Anwendungen von Erziehungs-, Erhaltungs- und Verjüngungsschnitt unter Berücksichtigung naturschutzfachlicher Aspekte. Wenn möglich eigene, scharfe, Werkzeuge (Astschere, Baumsäge, Teleskopsäge) mitbringen. Wegen begrenzter Teilnehmerzahl bitte anmelden unter 07661 / 9035123. Die Teilnahme kostet für NABU-Mitglieder 9.- Euro, für Nicht-Miglieder 12.- €. Es gelten die aktuellen Corona Regeln.

SUDOKU

			7		6			
	6	4	2		9	7	1	
	9			4			6	
4	7						9	2
		8				6		
6	5						4	1
	1			7			8	
	8	6	9		4	1	5	
			8		2			

SPINNWEBE Das Second-Hand-Center der besonderen Art
• Haushaltsauflösungen
• Entrümpelungen
schnell + kostengünstig
Kostenfreie Abholung von Kleidung, Hausrat, Büchern
☎ 07 61 / 4 76 40 94
www.die-spinnwebe.de

Dreisamtäler

In eigener Sache

Für die heutige Ausgabe erreichten uns erneut einige Leserbriefe, als Antwort auf bereits erschienene Leserbriefe. Wir haben uns jedoch dazu entschlossen, diese nicht zu veröffentlichen.

Es war nicht beabsichtigt im Dreisamtäler die „Coronadebatte“ durch die Veröffentlichung der Leserbriefe wieder zu eröffnen. Der Ursprungsleserbrief auf den die vielen Zuschriften eingingen, bezog sich auf unseren Bericht über das „Jahr der Inklusion“ in Kirchzarten bzw. den Bericht aus dem Gemeinderat über die Montagsspaziergänge. Ebenso die darauffolgenden Leserbriefe, die uns in so zahlreicher Form erreichten.

Es gilt weiterhin: Der Dreisamtäler möchte nicht als „Corona-Diskussionsplattform“ genutzt werden.

Grundsätzlich gilt für die Veröffentlichung von Leserbriefen: Es besteht kein Anrecht auf Veröffentlichung, der Bezug auf einen von uns veröffentlichten Artikel muss gegeben sein, anonyme Zuschriften werden nicht veröffentlicht.

Ebenso behalten wir uns das Recht der Kürzung vor.

Martina Maier und das Team vom Dreisamtäler

Ein weiteres Verschnuuf-Bänkle für Zarten

Zarten *(dt.)* Auf Wunsch einiger rüstiger Seniorinnen aus der Zartener Bevölkerung, hat der Bürgerverein Zarten e. V., ein weiteres Verschnuuf-Bänkle für den Ortsteil angeschafft.

„Nach zwei Jahren ohne White-Dinner und ohne Kultur-Herbst in Zarten, also komplett ohne eine Einnahmequelle, wollte ich diese Investition erst Ende 2022/Anfang 2023 zur Abstimmung bringen“, so der rührige 1. Vorsitzende Marco Hauser. Doch da, wie im letzten Jahr die Firma Althaus Garten- und Landschaftsbau GmbH & Co. KG die komplette Montage und die Vorbereitung des Untergrundes unentgeltlich in Eigenregie durchgeführt hat, konnte diese Bank jetzt schon ihrer Bestimmung übergeben werden.

Am Eingang zu den Schrebergärten „Im Grün“ und somit als zusätzlicher Rast- und Ruhepunkt zwischen dem Platz der Alten Säge und Grillplatz „Rumpele“, wurde die Bank unter schattenspendenden Bäumen, bündig mit dem plätschernden Dorfbach, vom Bürgerverein angeschafft und von Rüdiger Althaus und seinem Team aufgestellt.

Zum Probesitzen und sozusagen zur Einweihung des neuen Verschnuuf-Bänkles in Zarten fanden sich am vergangen Freitag Marco Hauser, Rüdiger Althaus sowie Anneliese Heizler, Helga Wolf, Hildegard Roth und Akor ein. *Foto: privat*

Dreisamtäler
Telefon: 07661-3553
info@dreisamtaeler.de
www.dreisamtaeler.de

Dreisamtal gemeinsam:

Ein Bündnis, das sich gegen die Montagsspaziergänger formiert

Kirchzarten *(de.)* Seit Wochen schon demonstrieren die Montagsspaziergänger gegen die Coronamaßnahmen und inzwischen sind diese Auftritte vielen ein Dorn im Auge. Weil es gegen diese Demonstrationen mit Fackeln und Trommeln massive Beschwerden gab, debattierte kürzlich sogar der Gemeinderat darüber.

Am letzten Montag nun blieben die Montagsspaziergänger nicht allein. Deutlich sichtbar mit Bannern, aber schweigend traten ihnen an die 400 Gegendemonstranten entgegen. Unter dem Motto „Dreisamtal gemeinsam. Für Vernunft. Für Verantwortung. Für Solidarität.“ rief das überparteiliche Bündnis „Dreisamtal gemeinsam“ zur Teilnahme an einer Menschenkette auf, die die ganze Fußgängerzone durchzog.

Das Bündnis "Dreisamtal gemeinsam" organisierte eine Menschenkette mit kreativen Bannern. *Foto: Dagmar Engesser*

Das Bündnis „Dreisamtal gemeinsam“ ist der Überzeugung, dass die Pandemie nur durch eine gemeinsame gesellschaftliche Anstrengung beherrschbar ist. Dazu gehören die Einhaltung der AHA-Regeln, Kontaktbeschränkungen und die Impfung. Dies sei ein Akt der Solidarität und bedeute Einschränkungen für den einzelnen. Doch weil dadurch Infektionen vermieden werden, werde Leben gerettet, so die Initiatoren.

Dass eine kleine Minderheit sich dieser Solidarität verweigert und wissenschaftliche Fakten ignoriert, möchte das Bündnis „Dreisamtal gemeinsam“ nicht mehr widerspruchslos hinnehmen und deshalb der großen Mehrheit im Dreisamtal, die sich an die Regeln hält, eine Stimme der Vernunft geben.

Vom Bündnis „Dreisamtal gemeinsam“ wird in Zukunft mehr zu hören sein. Geplant sind Infostände, außerdem befindet sich eine Webseite im Aufbau. Dort geht es den Initiatoren darum, faktenorientiert und auf wissenschaftlicher Grundlage die Handlungsmöglichkeiten in der Pandemie für unsere Gesellschaft zu diskutieren, um möglichst schnell wieder zu unserem normalen, freiheitlichen gesellschaftlichen Leben für alle zurückkehren zu können. Fake News und Verschwörungstheorien will das Bündnis widerlegen und die durch sie verursachte Verunsicherung bei einigen Menschen abbauen.

Das Bündnis setzt sich, wie einer Presseerklärung zu entnehmen ist, für eine freiheitliche, verantwortungsvolle und solidarische Gesellschaft einw

- Anzeige -

Gesamtheit von Körper, Geist und Seele betrachten
15 Jahre Osteopathie Praxis Hey in Littenweiler

Littenweiler *(hr.)* Seit nunmehr 15 Jahren betreibt Nadine Hey voller Leidenschaft ihre Osteopathie-Praxis in Littenweiler. Anfangs in kleinem Rahmen in der Eichbergstraße, seit 2008 in der Kappler Straße 9. Seit 2014 ist auch ihre Schwester Viviane Hey mit dabei und seit Januar diesen Jahres wird das Therapeuten-Team durch Jari Berning ergänzt. Alle drei sind ausgebildete und anerkannte Osteopathen und Heilpraktiker. Susanne Mertink ist für das Organisatorische verantwortlich „und hält uns als gute Seele der Praxis den Rücken frei“, so Nadine Hey.

Im Rückblick auf die 15 Jahre stellt Nadine Hey fest, dass die Osteopathie deutlich an Anerkennung gewonnen hat, und immer mehr Beachtung und Zuspruch findet. „Die Faszination mit ‚sehenden Händen‘ der Ursache auf die Spur zu kommen und mit sanften Techniken die Selbstheilungskräfte des Körpers zu aktivieren, begleitet meine Arbeit bis heute“, so die Praxisinhaberin. Und Viviane Hey ergänzt „Seit ich die Osteopathie erlernt habe, erfüllt mich dieser Beruf mit Freude und Dankbarkeit, weil ich durch meine Arbeit Menschen unterstützen kann, sich in ihrem Körper wohl zu fühlen“.

Bei der Osteopathie wird der Patient immer in seiner Gesamtheit von Körper, Geist und Seele betrachtet und ausschließlich von jahrelang geschulten Händen untersucht und behandelt. Das Hauptziel ist dabei, die Ursachen von Beschwerden zu erkennen und zu lösen, die Gesundheit des Patienten zu finden und zu stärken. Die Untersuchungen und Behandlung erfolgen dabei immer unter der Betrachtung der drei Säulen der Osteopathie:

- Das Parietale System - also der Bewegungsapparat mit seinen Knochen, Gelenken, Muskeln, Sehnen und Bändern.
- Das Viscerale Sytem – das Organsystem und seine angrenzenden Strukturen (Bänder, Faszien, Gefäße und Lymphe
- Das Cranio Sacrale System – das Schädel- und Nervensystem mit seinen feinen Bewegungen.

Diese drei Systeme stehen eng miteinander in Verbindung und werden in jeder osteopathischen Behandlung aufs Neue als untrennbare Einheit analysiert. Deshalb sieht und behandelt der Osteopath den Menschen immer in seiner Gesamtheit und nicht nur einzelne Systeme oder Körperstrukturen.

Ein Schwerpunkt der Osteopathie-Praxis Hey ist die Behandlung von Säuglingen und Kindern. Dabei begleitet die Kinderosteopathie die werdenden Mütter schon in der Schwangerschaft, um Mutter und Kind bestmöglich auf die Geburt vorzubereiten. Nach der Geburt macht es Sinn, die Kleinen so früh wie möglich zu behandeln. „Nicht nur durch unsere Erfahrungen als Therapeutinnen sondern vor allem auch als Mütter wissen wir, wie wenig planbar mancher Alltag ist. Deshalb ist es uns ein besonderes Anliegen unseren Patientinnen hier in unserer Praxis Zeit und Raum zu geben und ohne Druck eine ruhige Atmosphäre für eine effektive Behandlung zu schaffen“, so Nadine Hey.

„Die Osteopathie war mir schon immer eine Herzensangelegenheit, und die Leidenschaft für diesen Beruf ist mit den Jahren sogar noch größer geworden. Ich bin dankbar, dass ich diesen wunderbaren Beruf erlernen konnte und ich bin nach wie vor Tag für Tag begeistert von der Art und Weise dieser Therapie“.

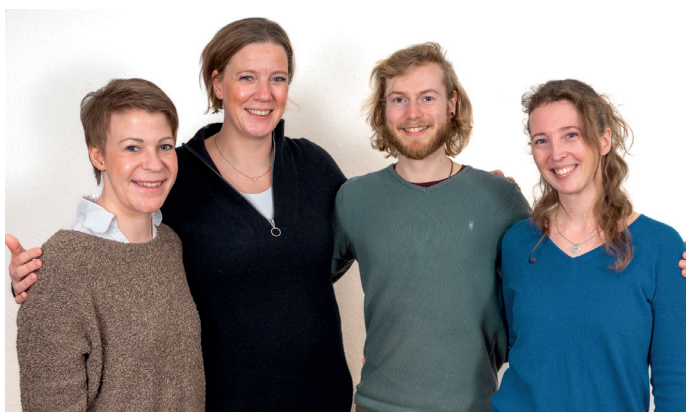

Das Praxisteam v.l.n.r.: Viviane Hey, Nadine Hey, Jari Berning und Susanne Mertink. *Foto: privat*

Hey Praxis für Osteopathie und Kinderosteopathie, Kappler Straße 9 in Littenweiler, Tel.: 0761 / 2173633, info@osteopathie-hey.de, www.osteopathie-hey.de. Termine telefonisch oder über das Onlinebuchungssystem unter www.osteopathie-hey.de/kontakt

Hey Osteopathie

Schnitt - Farbe - Styling - Wohlfühlen

Wir sind gerne für Sie da!

HAIR SPEED feel nature
Kirchzarten-Burg
Burger Platz 2
Öffnungszeiten:
Di. – Fr. 8.00 – 12.30 Uhr
13.30 – 18.00 Uhr
Sa. 8.00 – 13.00 Uhr
„feel nature“ beschreibt unsere Leidenschaft für lebendiges Haar-Styling mit natürlichem Friseurerlebnis.
Tel. 07661- 9 04 99 33
Natürlich haarscharf in der Heimat

Ihr Friseur mit gesundheits- und umweltbewussten Produkten und 100% naturreinen Pflanzenfarben
Natürlich Haar
Ihr ganzheitlich arbeitender Naturfriseur
Jessica Müller
Hauptstraße 26 • 79199 Kirchzarten • Tel. 07661/9894245

www.friseurganter.de
Wer uns findet, findet uns gut!
FRISEUR
Freiburg-Kappel
Reichenbachstr. 16
0761-63102
GANTER

HS HairShop
Store Freiburg
Schiffstraße 5-9
79098 Freiburg
T: 0761 / 38095888
Store Kirchzarten
Jakob Saur Str. 3-5
79199 Kirchzarten
T: 07661 / 9041498
www.hs-hairshop.de
Wir bieten Ihnen professionelle Friseurprodukte

Corona hält die Welt in Atem. Doch obwohl, oder vielleicht auch weil, die Welt Kopf steht, liegt eine flirrende Aufbruchstimmung in der Luft. Das Verlangen nach einem Neuanfang, Neugierde auf eine bessere Zeit danach, die neue Normalität. Die Trendkollektion des Zentralverbands des Deutschen Friseurhandwerks (ZV) versprüht neue Energien und verhilft zu einem neuen Ich.

Während manche Trends zeitlos bleiben, sind andere im nächsten Moment schon wieder out. Einige Trends kommen allerdings immer wieder und feiern ihr Comeback. Die Art Directors Antonio Weinitschke und Steven Meth sowie Hair & Make-up Artistin Sarah Scherer bringen frischen Wind in die Modewelt und lassen einige der Trendfrisuren, neuinterpretiert, wieder aufleben.

Raffinierte Stufungen und Contouring-Effekte sorgen für einen cleanen und modernen Look und schaffen die Basis für wilde Undone-Stylingmöglichkeiten. Das Team holt die Curly-Styles zurück! Lassen Sie sich von den neuen dynamischen Trendcuts inspirieren und schöpfen Sie neue Energie. Think and feel positive.

Quelle: Zentralverband des Deutschen Friseurhandwerks

Fotos: Zentralverband des Deutschen Friseurhandwerks

Glam Curls
Let's make curls great again. Der French Cut funktioniert auch in der lockigen Variante hervorragend. Locken sind nach wie vor im Trend und durch den stark durchgestuften Haarschnitt ist eine voluminöse, runde Form möglich. Die aufgehellten Längen und Spitzen machen die Locken plastischer und geben Tiefe und Volumen.

Good Girl
Der Mittelscheitel ist ein absoluter Klassiker und angesagter denn je. Die softe Stufung des schulterlangen Haars unterstützt die natürliche Bewegung und die Kombination von Mittelscheitel und einem überlangen Pony, der bis zu den Mundwinkeln reicht, sorgt für einen unkomplizierten Ready to Wear Look. Für einen Hauch Glamour sorgt ein Glossing mit kühlen Pigmenten. Eine elegante Good-Girl-Frisur.

Neo-Classic
Die Undercut-Variante für den Mann wird diese Saison neu interpretiert. Das Deckhaar zeigt viel Länge und wird konkav geschnitten. Im Kontrast dazu stehen die sauber und kurz geschnittene Seiten- und Nackenpartie, bei der bewusst auf ein Fading verzichtet wird. Für den Neo-Classic-Look wird das Deckhaar volumig aus dem Gesicht gestylt und einzelne Strähnen seitlich ausgearbeitet, um einen zeitgemäßen Look zu kreieren. Ein Spiel mit Kontrasten!

French Cut
An French-Hair kommt man diese Saison nicht vorbei. Typisch für den French-Style ist die stark durchgestufte Schlüsselbein-Länge kombiniert mit einem vollen Pony. Dieser reicht bis über die Augenbrauen und kann dadurch auch lässig zur Seite gestylt werden. Der French Cut lebt vom Pony! Auch beim French-Cut sind die Ansätze für noch mehr Dynamik dunkler coloriert und die Längen und Spitzen aufgehellt und in einem metallischen Goldkupferton eingefärbt.

Joker Nils Petersen sorgt für Punktgewinn

Freiburg *(hr.)* „Es tut gut, wenn man merkt, man kann in dieser Liga noch irgendwann knipsen“ sagte Nils Petersen nach seinem Jokertor gegen Mainz 05 glücklich. Mit dem ersten Ballkontakt nach seiner Einwechslung in der 68. Spielminute gelang dem SC Stürmer in seinem 11. Jokereinsatz in dieser Saison der von den 10.000 Zuschauern umjubelte 1:1 Ausgleichstreffer. Zuvor hatten die Fans minutenlang in Sprechchören lautstark seine Einwechslung gefordert, immer ein Indiz dafür, dass es beim Sport-Club vorne nicht so gut läuft. 9:1 Torchancen verzeichnete die Statistik in der ersten Halbzeit für Mainz 05, alleine Jonathan Burkardt hatte einige hundertprozentige Einschussmöglichkeiten, die er teils vertändelte, oder die durch SC Keeper Mark Flekken souverän vereitelt wurden. „Der Punkt ist an sich ok, bringt uns aber nicht wirklich weiter“ resümierte Nils Petersen im SC Sonntagsinterview „Wir waren aber auch nicht so gut, und müssen eigentlich auch froh sein, diesen Punkt mitzunehmen gegen eine gut spielende Mainzer Mannschaft.“

Am Ende verdient war die Punkteteilung eigentlich schon, auch wenn der Mainzer Führungstreffer ein irreguläres Tor war, das bei der Analyse der Videoschiedsrichter im Kölner Keller zwar auf vermeintliches Handspiel geprüft wurde, wobei die tatsächliche Abseitssituation jedoch übersehen wurde. „Die Abseitssituation ist durchgerutscht. Das Tor hätte nicht zählen dürfen“ bekannte Schiedsrichter Deniz Aytekin nach der Partie „Das ist natürlich ärgerlich. Aber es sind halt auch nur Menschen vor dem Bildschirm.“ Und SC Trainer Christian Streich sagte fair „Solche Fehler können passieren. Es ist Glück, dass Mainz nicht gewonnen hat durch dieses Tor. Das wäre natürlich brutal gewesen.“

Der Sport-Club steht nun mit 34 Punkten auf dem 6. Tabellenplatz, punktgleich mit RB Leipzig auf Platz 4, TSG Hoffenheim auf Platz 5 und Union Berlin auf dem 7. Tabellenplatz. Am kommenden Samstag, 19. Februar, steht für den Sport-Club die Partie beim FC Augsburg an. Anpfiff ist um 15.30 Uhr.

Mit seinem ersten Ballkontakt erzielte Joker Nils Petersen (2.v.l.) den Ausgleichstreffer. *Foto: Achim Keller*

Souverän vereitelte SC Keeper Mark Flekken mehrere hochkarätige Mainzer Chancen. *Foto: Achim Keller*

Der FSV RW Stegen verlängert die Zusammenarbeit mit dem Trainerduo Patrick Eggle und Robin Dold (Foto) in der Saison 2022/2023. Nach der Verlängerung der Trainerverträge der ersten Mannschaft freut sich der Verein, nun auch mit den Trainern des Förderteams sowie mit den Trainern Mike Ganz und Fabian Albrecht der dritten Mannschaft die sehr erfolgreiche Arbeit fortzusetzen. Der FSV Stegen kann damit den eingeschlagenen Weg der Förderung junger talentierter Spieler von der Jugend bis zur ersten Mannschaft weiterverfolgen. Auch die Betreuerteams der Mannschaften setzen ihre Tätigkeiten fort. Für dieses nicht selbstverständliche Engagement ist der Verein allen sehr dankbar. *glü/Foto: FSV Stegen*

Contemporary

Neues Tanzangebot beim SV Kappel

Kappel *(dt.)* Der SV Kappel bietet neu das Tanzangebot "Contemporary" an. Im Contemporary fließen verschiedene Tanzstile zusammen. Ohne feste Regeln und Techniken werden Elemente aus Jazz Dance, Modern Dance und HIP-HOP miteinander verbunden. Schritt für Schritt werden typische Tanzbewegungen vorgestellt und in kleine Choreografien verpackt. Tänzerische Vorkenntnisse sind nicht erforderlich.

Kurszeit ist ab dem 4. März bis zum 20. Mai freitags von 19.00 - 20.00 Uhr im UG der Schauinslandschule, Moosmattenstraße 16 in Kappel. Die Teilnahme ist für Mitglieder des SV Kappel kostenfrei, Nichtmitglieder bezahlen 40.- €. 1x Schnuppern ist kostenfrei. Anmeldung bis zum 1. März bei Lena Rohwedder, E-Mail: lena.rohwedder@gmx.de.

Dreisamtäler
Nächste Ausgabe am 22. Februar, Sonderseiten:
„Bauen - Renovieren - Sanieren“ und „Tag der gesunden Ernährung“
www.dreisamtaeler.de
Telefon: 07661-3553

Kommunales Corona-Testzentrum weitet PCR-Test-Kapazitäten aus

Das kommunale Corona-Testzentrum auf dem Campingplatz in Kirchzarten. *Fotos: Dagmar Engesser*

Kirchzarten *(de.)* Das kommunale Corona-Testzentrum wird von der promovierten Pharmazeutin Dr. Juliane Iltgen-Breburda und ihrem Team seit nunmehr über einem Jahr betrieben. Iltgen-Breburda war von Anfang an mit am Start, als es darum ging, der Bevölkerung Schnelltests anzubieten. In der Anfangsphase musste räumlich improvisiert werden, inzwischen hat das Testzentrum seinen Platz auf dem Camping-Platz Kirchzarten gefunden.

Die junge Apothekerin, die auch die Kur-Apotheke in Kirchzarten führt, ist – so sagt sie von sich selbst - eine Überzeugungstäterin. Sie wollte helfen, das Leben der einzelnen sicherer zu machen, die Infektionsketten zu brechen und die Pandemie einzudämmen. Dafür waren und sind die Tests unerlässlich. Jetzt wo die hoch-infektiöse Omikron-Variante grassiert und die Inzidenzen in schwindelerregende Höhen steigen, gewinnen die Tests mehr denn je an Bedeutung, und zwar nicht nur die Antigen-Schnelltests, sondern auch die PCR-Tests. Beide Tests werden im kommunalen Testzentrum mittels Abstriches von geschultem Personal durchgeführt.

Bisher war die Auswertung der PCR-Tests Laborärzten vorbehalten, deshalb mussten die Abstriche ins Freiburger Zentrallabor Clotten geschickt werden. Seit kurzem dürfen das nun auch ApothekerInnen mit entsprechender Qualifikation. Dr. Iltgen-Breburda ergriff die Initiative, schaffte ein leistungsfähiges PCR-Gerät an und schulte ihr Personal, denn labortechnische, Auswertungs- und Befundungskompetenzen sind gefordert. Somit können nun PCR-Tests im Kirchzartener kommunalen Testzentrum direkt ausgewertet werden. Nach anfänglichen Probeläufen etabliert sich das Verfahren und die Kapazitäten werden nach und nach hochgefahren. Das Gerät verlangt aufwändige Labor-Vorarbeiten und eine individuelle Befundung.

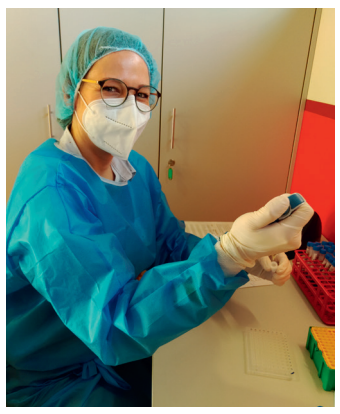

Dr. Juliane Iltgen-Breburda bei labortechnischen Vorarbeiten für einen PCR-Test.

Dr. Juliane Iltgen-Breburda beim Auswerten der Testergebnisse, die das neue PCR-Testgerät liefert.

Wer braucht einen PCR-Test?

Wird jemand über einen Antigen-Schnelltest positiv getestet, wird im Anschluss ein PCR-Test zur Bestätigung der Infektion durchgeführt. Die Person muss sich in Absonderung begeben, bis das Ergebnis da ist. Das kann dauern, denn die zentralen Labore arbeiten momentan an ihren Kapazitätsgrenzen. Kann der PCR-Test direkt vor Ort ausgewertet werden, bekommen die Betroffenen das Ergebnis wesentlich früher, was bei einem negativen Ergebnis die Isolation verkürzt. Davon profitieren Unternehmen und Betriebe vor Ort. Denn sie leiden zunehmend unter personellen Engpässen, weil positiv schnell-getestete Mitarbeiter sich in Selbstisolation befinden. Ist der PCR-Test negativ, dürfen sie wieder arbeiten. Ist das Ergebnis schneller da, stehen auch die Mitarbeiter früher wieder zur Verfügung.

Pool-Tests in den Schulen

In Schulen und Kindergärten ist es schwierig, Abstand zu halten. Kinder und Jugendliche können sich genauso wie Erwachsene mit SARS-SoV2 infizieren. Weil sie oft keine Symptome entwickeln, bleibt die Infektion unerkannt. Sie sind dennoch infektiös und können ihre LehrerInnen, ErzieherInnen oder Familienmitglieder anstecken. Deshalb werden in Schulen und Kindergärten Pooltests durchgeführt, um Infektionen schnell zu erkennen. Fällt ein Pooltest positiv aus, muss die ganze Klasse PCR-nachgetestet werden. Auch hier kam das neue PCR-Test-Gerät des kommunalen Testzentrums bereits zum Einsatz. Das Team im Testzentrum legte in solchen Fällen auch schon Sonderschichten ein, um den LehrerInnen und SchülerInnen schnellere Ergebnisse liefern zu können.

Riesenspagat

Im kommunalen Testzentrum arbeiten derzeit über 30 qualifizierte MitarbeiterInnen. Obwohl sie schon vielfach Kontakt zu Corona-positiv Getesteten hatten, gab es durch die Arbeit im Testzentrum bislang keine Ansteckung in ihrem Team.

„Die Pandemie verlangt uns allen viel ab, angefangen vom Testen im Zentrum, über die Beratungen bis hin zum Ausstellen von Impf- und Genesenenzertifikaten in den Apotheken vor Ort. Wir leisten ein Riesenspagat, denn der ganz normale Apotheken-Alltag existiert ja auch noch“, so Dr. Iltgen-Breburda. Doch ihr Team sei großartig, engagiert und leiste immer wieder auch Extra-Schichten, sowohl in der Apotheke, als auch im Zentrum.

Dr. Iltgen-Breburda wird im Testzentrum fachlich unterstützt von der Apothekerin Annette Konold. Beide dienen als Ansprechpartnerinnen von Schulen, Kindergärten, Betrieben und der Kommune, wenn es um Teststrategien geht. Bei den ständig wechselnden Vorgaben den Überblick zu bewahren und das Testangebot anzupassen, ist immer wieder herausfordernd. Die jungen Mütter freuen sich auf einen hoffentlich entspannteren Sommer, um nach über zwei Jahren Pandemiedynamik zurück in einen planbaren Arbeitsalltag überzugehen.

Neuerungen in der Testverordnung

Weiterhin können im Testzentrum nur asymptomatische Personen getestet werden. Symptomatische Patienten müssen sich mit ihrem Hausarzt oder einer Corona-Schwerpunkt-Praxis in Verbindung setzen. Neu ist, dass eine PCR Nachtestung nur nach positivem Antigen-Schnelltest durchgeführt werden darf. Eine rote Corona Warn App alleine legitimiert nicht mehr zur PCR. Ebenso wird eine PCR Nachtestung für Kontaktpersonen nur noch nach positivem Antigen-Schnelltest durchgeführt. Personen, die sich zuhause mittels PEI-gelisteten Schnelltest positiv getestet haben, werden gebeten, die positive Testkassette zum Vorzeigen mit zum PCR Termin zu bringen. Somit kann eine PCR-Nachtestung zügig erfolgen.

Ganz Corona-konform und vor allem trotz Corona war die Grundschule Kirchzarten in diesem Jahr wieder an ihrem traditionellen Wintersporttag unterwegs. „Es war uns trotz der derzeit hohen Infektionszahlen wichtig“, so Schulleiter Florian Gräßlin, „den Kindern diesen unvergesslichen Tag zu ermöglichen.“ Rund 170 Schlittenfahrer und etwa 60 Skifahrer hatten bei besten Bedingungen an den Skiliften in Hofsgrund viel Freude. Neu in diesem Jahr war eine Station, an der alle Nicht-Skifahrer unter fachkundiger Aufsicht erste Skiversuche auf speziellen Kurz-Ski für normale Winterstiefel machen konnten. Außerdem fand natürlich das traditionelle Skirennen der Grundschule statt, bei dem der Spaß am Mittmachen weit vor dem Ehrgeiz stand. Trotzdem gab es etwas Besonderes: Frida aus der 3. Klassen fuhr von allen Jungs und Mädchen die schnellste Zeit. „Wie jedes Jahr geht ein riesiger Dank an den Förderverein der Grundschule“, ist Gräßlin wichtig, „der die fünf Reisebusse finanzierte. Und genauso geht unser Dank an die Skilifte Hofsgrund, die ihre tollen Hänge wieder perfekt präpariert hatten und uns die Liftpreise sehr schulkinderfreundlich gestalteten.“ *glü/Foto: Privat*

www.dreisamtaeler.de

Figurentheater Gregor Schwank

Freiburg *(dt.)* Mit selten schönen Figuren, viel Witz und Poesie zeigt das Figurentheater von Gregor Schwank im Haus der Jugend zauberhafte Aufführungen für die ganze Familie (ab 4 Jahren), denen man anmerkt, dass er seine Kunst bei der „Augsburger Puppenkiste“ gelernt hat.

Hokusdipokus – Zauberei an Fäden, gibt es am 5.3., um 15.00 und 16.30 Uhr. Bühne frei für kuriose Tiere und grandiose Artisten als trickreiche Marionettenstars: Die funkelnde Nachtfee, der pfiffige Koboldmaki, die grazilen Akrobaten am Reifen, das Unterwasserballett, der prächtige Sonnenvogel und andere Überraschungen mit einer Prise Magie! Ein internationales Vergnügen!

Das Geheimnis unter der Erde, wird am 12.3., 16 Uhr aufgefürht. Über und unter der Erde tummeln sich winzige Tierchen und erscheinen wie durch eine Lupe auf der fantasievollen Bühne riesengroß. Der kleine Regenwurm Paule und sein Großvater erleben lustige und spannende Abenteuer: Mit dabei die gutmütige Assel, die schnupfende Schnecke und der Lügen-Laufkäfer! Eine aufwändige Inszenierung mit viel Wissenswertem über die Lebensweise der kleinen Bodenbewohner im Naturkreislauf.

Foto: privat

Anmeldung auf www.jbw-freiburg.de/veranstaltungen. Der Eintritt kostet 5.- Euro.

Außerdem findet am 26. und 27. März ein neuer Bild-Vortrag über die Welt der Marionetten „Ein Herz für Fäden“ in der Akademie für Weiterbildung im Waldhof Freiburg in Littenweiler statt. Anmeldung und nähere Infos unter www. waldhof-freiburg.de

www.dreisamtaeler.de
Nächste Ausgabe am 23. Februar
Anzeigenannahme
Telefon: 07661/3553
E-Mail: anzeigen@dreisamtaeler.de

Die Autoseite

Die Fachbetriebe aus der Region sind für Sie da!

ad AUTO DIENST
FAIR UND GÜNSTIG
DIE MARKEN-WERKSTATT
ad AUTO DIENST WALTER HÄTTI
Schwarzwaldstr. 330 · 79117 Freiburg-Ebnet
Telefon (0761) 64411
e-mail: info@automobile-haetti.de
www.automobile-haetti.de
www.facebook.de/automobile.haetti

Nächste Ausgaben:
23. Februar
9. März
Tel. 07661 / 3553
Dreisamtäler

STALF
Reparatur aller Marken
Unfall- / Lackierarbeiten
Elektrische Diagnose
AU / TÜV
Steinschlag- und Glasreparatur
Klimaservice
Gasprüfung für Caravan und Wohnmobil
Neu: Fahrräder, E-Bikes und Fahrradreparaturen
Stalf Kfz Kappler Straße 52 79117 Freiburg T 65554

Rieder
Wir machen, dass es fährt.
KFZ - WERKSTATT
AUTOMATIK-GETRIEBE SERVICE
Hauptstr. 72 · Oberried
Tel. 07661/40 46
info@rieder.go1a.de
Ihre Vorteile im Überblick:
Schutz vor vorzeitigem Verschleiß
Saubere Schaltvorgänge, verbesserter Fahrkomfort
Wert- und Funktionserhaltung
Günstige Alternative zu kostenintensiven Reparaturen
MOTUL EVO

SANTOGROUP
50 JAHRE 1972-2022
SANTO
www.santo-group.de
Mercedes-Benz SANTO
KIA SANTO
MG SANTO
autofreiburg
SANTO Service as need
Feiern Sie mit uns!
Unsere Jubiläumsangebote werden Sie überraschen!
www.santo-group.de

AUTOHAUS ROMBACH GmbH
Seit 50 Jahren!
Wir bieten Ausbildungsplätze für 2022!
• KFZ-Mechatroniker (m/w/d) •
• Automobilkaufmann (m/w/d) •
Wünschen Sie sich einen seriösen und für Sie anspruchsvollen Ausbildungsplatz in einem zukunftsorientierten Unternehmen?
Dann freuen wir uns auf Ihre aussagekräftige Bewerbung per email an: peter.rombach@autohaus-rombach.de
Autohaus Rombach GmbH • Reckenweg 1 • 79252 Stegen
Tel. 07661-6960 • www.autohaus-rombach.de

www.dreisamtaeler.de

Durchblick bei jedem Wetter

Autobeleuchtung und Scheibenwischer sind bei Schmuddelwetter besonders gefordert

(djd.) Dunkelheit, Dauerregen und alte Scheibenwischer: Diese Kombination kann die Sicht auf das Straßengeschehen merklich beeinträchtigen. Dabei kommt es gerade in der nasskalten Jahreszeit angesichts der ständig wechselnden Witterungsbedingungen auf möglichst klaren Durchblick am Steuer an. Scheibenwischer, die mit jeder Bewegung störende Schlieren auf der Windschutzscheibe hinterlassen, sind da kontraproduktiv. Allzu schnell kann es durch schlechte Sicht zu gefährlichen Situationen im Straßenverkehr kommen. Mit einem Fahrzeug-Check können Werkstätten vor Ort das Auto jetzt fit machen.

Klare Sicht und gutes Licht

Bei dem regnerischen Schmuddelwetter zählt das Motto "Sehen und gesehen werden" noch mehr als sonst. Der Austausch betagter Scheibenwischer kann erheblich zu besserer Sicht und somit Sicherheit beitragen. Ebenso wichtig ist eine funktionstüchtige und korrekt eingestellte Beleuchtung, die andere Verkehrsteilnehmer nicht blendet, aber dennoch die Fahrbahn gut illuminiert. Der alljährliche Lichttest ist ein geeigneter Anlass, um gleichzeitig einen Fahrzeug-Check durchführen zu lassen. Sind häufig die Fahrzeugscheiben von innen beschlagen? Das kann auf einen verschmutzten Innenraumfilter hindeuten. Fahrzeugexperten etwa von Bosch raten, mindestens einmal jährlich den Filter in einer Fachwerkstatt austauschen zu lassen. Nicht minder ärgerlich ist es, wenn frühmorgens bei kühlen Temperaturen die Batterie streikt. Wenn beim Werkstatt-Check auffällt, dass der Energiespeicher bereits altersschwach geworden ist, kann man mit einem Austausch lästigen Pannen vorbeugen.

Fahrweise der Witterung anpassen

Zum üblichen Testprogramm in den Werkstätten gehören neben der Batterie, der Beleuchtung sowie den Scheibenwischern auch die Bremsanlage, der Motor und die Fahrzeugelektronik. So sind etwa die Bremsen bei rutschigen Straßenverhältnissen besonders gefordert, frische Beläge können die Sicherheit erheblich steigern.

Wichtig ist es unter anderem, die eigene Fahrweise anzupassen, bei rutschigen Straßenverhältnissen abrupte Lenk- und Bremsmanöver zu vermeiden sowie vorausschauender zu fahren.

Mobilität für alle

- Anzeige -

Oberried *(dt.)* Nichts ist beständiger als der Wandel … dieser Ausspruch gilt auch für unsere Mobilität. Wichtig ist dabei, dass sich die Kundinnen und Kunden auf ihre Werkstatt verlassen können - und dies unabhängig von der Fahrzeug-Marke.

Auto-Eckert in Oberried hat genau deshalb seine Fähigkeiten und die Technik des Autohauses an die kommenden Entwicklungen angepasst. Neben der Marke Opel kann die KFZ-Meisterwerkstatt damit den umfassenden Service für alle Fahrzeug-Marken bereitstellen. Von der Software-Diagnose der Fahrzeuge bis zur Reparatur wird bei Auto Eckert Oberried die gesamte Bandbreite rund um den fahrbaren Untersatz angeboten. Unterstützt wird das Werkstatt-Team um Carolin Rapp und Jan Ketterer durch das Fahrzeugservice-Netzwerk der Firma Bosch. Mit moderner Software kann damit die Fahrzeug- sowie die Motorsteuerung geprüft, repariert und auf den neuesten Stand nach Herstellervorgaben gebracht werden. Dies ist gerade mit Blick auf die ständig wachsenden Anforderungen an die Fahrzeugeffizienz auch aus Klimaschutzgründen wichtig und notwendig.

Die Entwicklung betrifft aber nicht nur die unterschiedlichen Fahrzeug-Marken mit ihren Besonderheiten sondern auch die Verbreitung neuer Antriebstechnologien. Der steigenden Zahl an Neuzulassungen von Hybrid- und vollelektrischen Fahrzeugen wurde daher mit den Technikerweiterungen bei Auto-Eckert ebenfalls Rechnung getragen. Gerade bei Fahrzeugen mit elektrischen Antrieben werden die Autowerkstätten vor neue Herausforderungen gestellt. Zwar werden in diesen Fahrzeugen weniger Bauteile verbaut und somit entsteht an vielen Stellen weniger Verschleiß. Jedoch benötigt die e-Mobilität sowie die Zunahme von Fahr-Assistenzsystemen ein deutliches Mehr an Software und Steuerungstechnik. Mit der technischen Ausstattung ist Auto-Eckert auch für diese Entwicklungen gerüstet und bietet den Kundinnen und Kunden besten Service für die individuelle Mobilität.

AUTO ECKERT seit 1927
FAHREN ERLEBEN SERVICE
GUTE FAHRT!
-für alle Fabrikate-
Dank bestem Service... weil Werkstatt Vertrauenssache ist.
- Inspektionsservice
- 3D-Achsvermessung
- HU/AU
- Glasservice
- Unfallinstandsetzung
- Reifenservice
- Räderhotel
- modernste Diagnosetechnik
Auto Eckert
Inh.Carolin Rapp e.K
Hauptstraße 56
79254 Oberried
Tel.07661 - 4213

Die Zeichen stehen auf „grün“

- Anzeige -

Ab dem 1. März gelten die neuen Versicherungskennzeichen

Das Blechkennzeichen für Moped hat ausgedient: In der kommenden Saison werden die Versicherungskennzeichen für Moped, Roller & Co aus Nachhaltigkeitsgründen durch grüne Folienkennzeichen abgelöst. LVM-Vertrauensmann Markus Krumm aus Kirchzarten "Für die Nutzung der neuen Folienkennzeichen ist eine wiederverwendbare Trägerplatte erforderlich. Diese geben wir unseren Kunden zum Start kostenlos zu jedem Kennzeichen dazu. Gleichzeitig verlieren die blauen Kennzeichen aus der Vorsaison ihre Gültigkeit."

Für Mopeds, Mofas und Motorroller ist ein neues Kennzeichen Pflicht. Dieses wechselt jährlich die Farbe und dient als Nachweis für die gesetzlich vorgeschriebene Haftpflichtversicherung. Auch andere Fahrzeuge sind von dieser Regelung betroffen. So sollten beispielsweise auch Pedelec-Fahrer die Versicherungspflicht für ihr Zweirad prüfen. Denn Elektrofahrräder mit Tretunterstützung und Geschwindigkeiten über 25 Kilometern pro Stunde bzw. einer tretunabhängigen Motorunterstützung (über sechs bis maximal 45 km/h) benötigen ebenfalls ein Versicherungskennzeichen. Auch für E-Scooter und Segways gibt es eine grüne Versicherungsplakette zum Aufkleben.

Günstiger Einstieg für alle Altersgruppen

„Bei der LVM gibt es die neuen Versicherungskennzeichen in der Kfz-Haftpflichtversicherung schon für 49.- Euro – und zwar unabhängig vom Alter des Fahrers. Noch günstiger wird es bei E-Scootern und Seg-ways. Hier ist die Kfz-Haftpflichtversicherung für jedes Alter bereits für 29.- Euro erhältlich,“ so Markus Krumm.

LVM Versicherung
Markus Krumm
Bahnhofstraße 7
79199 Kirchzarten
Telefon 07661 9095909
info@krumm.lvm.de
LVM VERSICHERUNG
www.krumm.lvm.de

Die Autoseite

Die Fachbetriebe aus der Region sind für Sie da!

Rudiger Schuler
KFZ-MEISTERBETRIEB
SERVICE RUND UM´S AUTO
KIRCHZARTEN
Tel. 0 76 61 - 27 37
www.rudiger-schuler.de

So bereiten Sie sich auf die Hauptuntersuchung vor

Alle Dokumente an Bord?

Hauptuntersuchung: Kurzer Vorab-Check ratsam. *Foto: DEKRA*

Jeder Pkw muss regelmäßig zur Hauptuntersuchung. Wann die nächste Prüfung fällig ist, verrät ein Blick auf die Prüfplakette am hinteren Kennzeichen. Die Farbe verweist auf das Jahr der nächsten Prüfung, die obenstehende Zahl auf den Monat. Im Jahr 2022 sind alle
Fahrzeuge mit brauner Plakette an der Reihe. Wer noch ein gelbes Pickerl am Heck seines Fahrzeuges entdeckt, muss sich sputen: hier ist die Prüfung bereits überfällig.

Ganz unvorbereitet sollten Fahrerinnen und Fahrer die Fahrt zur HU allerdings nicht antreten, empfiehlt die Prüforganisation DEKRA, die in Deutschland jedes dritte Fahrzeug unter die Lupe nimmt. Damit die Prüfung für Halterinnen und Halter unter möglichst geringem Aufwand zur gewünschten Plakette führt, ist vorab ein kurzer Check ratsam.

An Dokumenten wird für die HU die Zulassungsbescheinigung Teil I (früher: Fahrzeugschein) im Original benötigt. Handelt es sich um eine Nachuntersuchung, ist auch der Untersuchungsbericht der vorangegangenen HU erforderlich, sonst wird noch einmal eine komplette Hauptuntersuchung – zu höheren Kosten – erforderlich.

Auf Wunsch führen Kfz-Prüfstellen, etwa von DEKRA, auch die Prüfung der Abgaswerte durch. Vielfach wird die UMA (Untersuchung des Motormanagements und Abgasreinigungssystems), früher Abgasuntersuchung genannt, im Rahmen der Inspektion in einer Werkstatt durchgeführt. In diesem Fall ist dieser Nachweis mitzubringen. Bitte beachten Sie: die Prüfung darf maximal zwei Monate zurückliegen. Manche Fahrzeuge haben Anbauteile, die nicht in den Fahrzeugschein eingetragen sind, zum Beispiel eine Anhängekupplung oder Sonderräder. Bringen Sie dafür die entsprechenden Prüfzeugnisse (z.B. ABE) mit.

Auch ein kleiner Check erhöht die Chance, auf Anhieb eine frische Plakette zu bekommen. Ist das Wischerblatt defekt? Haben die Reifen noch mindestens 1,6 Millimeter

Frisch in den Frühling rollen

So lassen sich die Winterspuren am Auto beseitigen

(djd.) Viele Menschen kennen das: Die Natur erblüht von Neuem, doch man selbst scheint verspätet in eine Winterlethargie zu verfallen. Das ist die sogenannte Frühjahrsmüdigkeit. Ähnliches kennt auch das Automobil. Nach den kalten, nassen Wintermonaten treten am Kraftfahrzeug Ermüdungserscheinungen auf. Genauso wie viele ihrer Halter benötigt es eine Frischekur. Beim nächsten Besuch in der Waschstraße sollte es mal nicht das Sparprogramm sein, sondern besser die Rundumpflege inklusive Vorwäsche, Unterbodenwäsche und -versiegelung, Felgenreinigung sowie Heißwachs. Und auch der Innenraum verträgt einen gründlichen Frühjahrsputz mit Staubsauger, Scheibenreiniger und Kunststoffpflege.

Frühlings-Check parallel zum Reifenwechsel

Um die Technik kümmert sich am besten die Kfz-Meisterwerkstatt im Rahmen eines Frühjahrs-Checks, den man zum Beispiel parallel zum anstehenden Umstieg auf Sommerreifen vereinbaren kann. Auf der Hebebühne erkennt der Fachmann sofort, wie der Wagen den Winter überstanden hat. Unterboden und Auspuff, Stoßdämpfer und Bremsen werden unter die Lupe genommen, auch den Zustand der Reifen kann man in luftiger Höhe optimal untersuchen.

Alle technischen Komponenten auf Herz und Nieren prüfen

Beim Blick unter die Motorhaube zeigt sich zudem, ob die Flüssigkeitsstände noch in Ordnung sind und wo sie gewechselt oder nachgefüllt werden sollten. Die Kfz-Mechatroniker untersuchen zudem Batterie, Elektrik und Lampen. Den optischen Zustand der Fahrzeughülle bringt das helle Werkstattlicht ungeschönt an den Tag. So lassen sich Steinschläge im Lack erkennen und per Smart-Repair oder mit Politur ausbügeln. Auch Kratzer oder Risse in der Windschutzscheibe macht es sichtbar, um sie gleich reparieren zu können.

Unangenehme Gerüche eliminieren

Zum Abschluss fehlt nur noch der Geruchstest: Unangenehme Gerüche aus der Klimaanlage können von einem schlecht gewarteten Filter herrühren. Besserung und ein gutes Klima im Fahrzeug verspricht hier ein Filtertausch oder eine gründliche Desinfektion der Lüftungskanäle.

Auf der Hebebühne lassen sich die Spuren des Winters an Fahrgestell, Unterboden, Bremsen und Reifen genau unter die Lupe nehmen. *Foto: djd/Kfzgewerbe/Timo Volz*

www.dreisamtaeler.de

THOMAS RUF
Karosserie- und Lackinstandsetzungen
Jörgleweg 17 · 79271 St. Peter
Tel. 07660/920 89 62 · Fax 920 89 63
info@ruf-lack.de
www.ruf-lack.de

BOSCH Service
Bosch Car Service Reiner Reich
Sie wollen Ihr Auto verkaufen oder Sie suchen nach dem passenden Fahrzeug?
Dann kommen Sie doch gerne zu
Benjamin Koch
unserem Verkaufsberater
Telefon: 07660 920 80 51 Handy: 0151 744 724 71
E-Mail: benjamin.koch@reich-kfz.de

MARTORANA
Kfz-SERVICE
Kompetent und zuverlässig seit 25 Jahren.
• Kfz-Reparaturen aller Fabrikate
• Haupt- und Abgasuntersuchung
• Unfallinstandsetzung • Motorradservice
• Scheibenreparatur • Reifenservice
Kunzenweg 22 - 79117 Freiburg • Telefon: 0761 - 65 77 0
E-Mail: info@martorana.de • Internet: www.martorana.de

WIR KOMMEN ZU IHNEN NACH HAUSE!
Alwins
KFZ-MEISTERSERVICE
Alwin Geromüller · Keltenring 80 · 79199 Kirchzarten · mobil 0171 26 58 99 1
info@alwins-kfz.de · www.alwins-kfz.de mail
VORORT-SERVICE | GASPRÜFUNGEN
GEWERBLICH GENUTZT • DGUV VORSCHRIFT 79 (BVG D 34)

Hektik erhöht den Spritverbrauch

(txn-p.) Wer beim Autofahren Zeitdruck empfindet, verändert seine Fahrweise deutlich. In der Praxis heißt das: Es wird hektischer, die Zahl der Brems- und Beschleunigungsphasen nimmt zu. Unterm Strich bringt das aber meist nur wenige Minuten. Dafür steigt allerdings der Spritverbrauch unverhältnismäßig stark an.

Das verdeutlicht auch eine Untersuchung von TomTom Telematics, einem der weltweit führenden Anbieter von Lösungen fürs Flottenmanagement: Zwei Fahrer legten eine identische Strecke von knapp 16 Kilometern zurück. Dank des Feedbacks von OptiDrive 360, einer Funktion des Navigationsgerätes, die auf Fahrzeug- und Kartendaten zugreift, konnte der erste Fahrer seine Fahrweise optimieren und erreichte das Ziel nach 19 Minuten. Der zweite Fahrer war lediglich eine Minute früher am Zielort - hatte jedoch im Vergleich zum ersten Fahrer 35 Prozent mehr Kraftstoff verbraucht.

Entwickelt wurde die Funktion mit Echtzeit-Feedback speziell für Berufsfahrer, die viel mit dem Pkw oder dem Transporter unterwegs sind. Die gesammelten Daten der Fahrer sind zudem vom Unternehmen abrufbar und zeigen so vorhandenes Verbesserungspotenzial auf.

Direktes Feedback hilft dabei, den Fahrstil zu optimieren und Kosten zu sparen. *Foto: TomTom Telematics/txn-p*

AUTO
Wir machen Inspektionen für alle Autos!
seit1933... alles, was Sie bewegt!
Wir sind für Sie da!
Termin vereinbaren
07661 / 93 44 30
Inspektion inkl. Mobilitätsgarantie
■ Für alle Hersteller
■ Zu fairen Preisen mit Top-Service
■ Unkompliziert und kompetent
■ Ersatzwagen ab € 20,- am Tag
Ihre nächste HU ist fällig?
■ Hauptuntersuchung immer Montag & Donnerstag ab 13.00 Uhr
Wir machen das!
BOSCH AUTOCREW TÜV SÜD
werbeagenturnieberle.de
Öffnungszeiten Auto
Mo.- Do. 07.30-12.00 Uhr / 13 - 17 Uhr
Fr. 7.30 - 13.00 Uhr
Wunderle
Freiburger Strasse 17, 79199 Kirchzarten

Dreisamtäler
Nächste Ausgabe am 23. Februar | Sonderseiten:
"Bauen-Sanieren-Wohnen" und "Tag der gesunden Ernährung"
Anzeigenannahme: 07661/3553 | anzeigen@dreisamtaeler.de
Dreisamtäler

PraxisTafel

Häusliche Kranken & Seniorenpflege
Verleih von Hausnotrufgeräten

PFLEGE mobil

- Pflege zu Hause - individuell & zuverlässig
- 24-Std. Rufbereitschaft, Hausnotruf
- Patientenbetreuung ausschliesslich durch exam. Pflegepersonal
- Alle Pflege- & Krankenkassen
- Kostenfreie Beratung

79252 Stegen • Hirschenweg 6 • Tel. 07661/91 24 61 • www.pflegemobil.info

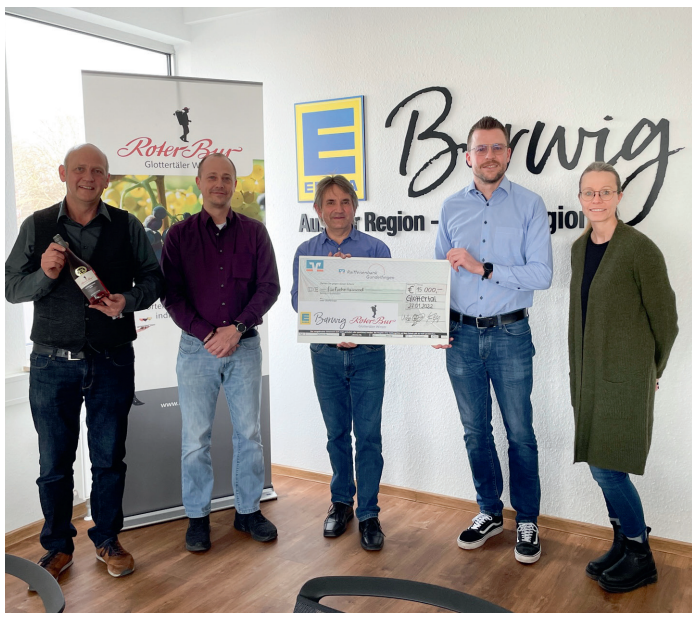

In Fortführung einer 2013, in Kooperation mit der Winzergenossenschaft Glottertal eG (WG), der heutigen WG „Roter Bur Glottertäler Winzer“ begonnenen Spendenaktion zugunsten des „Fördervereins für krebskranke Kinder e.V.“, wird in allen fünf Barwig-Märkten von Kirchzarten über Freiburg bis March-Buchheim erfolgreich Geld gesammelt. Für jede in einem der Märkte verkauften Flasche der Glottertäler Qualitätsweinsorten „Spätburgunder Rotwein trocken/halbtrocken“ – „Rosé trocken/feinherb“ sowie „Weißburgunder Kabinett trocken“ wird auch zukünftig 1.- Euro an den Förderverein gespendet, jeweils 50 Cent pro Flasche von der WG „Roter Bur Glottertäler Winzer“ und der Barwig-Gruppe. Die fünf Qualitätsweine sind deutlich mit einer goldenen Siegelmarke gekennzeichnet. Zusätzlich stehen sowohl in den allen Märkten als auch in der WG „Spendenkassen“. Seit November 2013 wurden insgesamt 70.000.- Euro gesammelt und an den Förderverein überwiesen.

Ende Januar konnte Claus Geppert - Geschäftsstellenleiter des „Fördervereins für krebskranke Kinder e.V.“ Freiburg - einen weiteren Spendenscheck über 15.000.- Euro entgegennehmen. Spender und Empfänger trafen sich in der neuen „Edeka Barwig-Zentrale“ im Industriegebiet Nord zur Scheckübergabe. v.links: Udo Opel – Roter Bur Glottertäler Winzer, Heiko Förderer -Bezirksleiter der Barwigmärkte, Claus Geppert – Geschäftsführer der Elternhaus Kinderkrebs-Klinik Freiburg und Sven und Nadine Barwig – Geschäftsleitung der Barwiggruppe. *Foto: Reiner W. Schlebach*

VUM WUNdeRFitz:

Enneweg schön

Sitze mir beidi ame blauhimmlige Februarsunnedaag, emme Sunndig, bi fuffzehn Grad Wärmi im Markgräflerland gmütlig uffere urige Holzbank. Hinter uns ä großer Kirschbaum, vor uns Viehweide bis nab an de Wald. Der zieht sich ä paar Bergrucke hoch. Hinter denne Buckel streckt sich d Rheinebini bis an d Vogese. Uffem Vogesekamm huckt d Sunn uffem Schnee. Mir, mi Frau un ich, henn ime Kaffee in de Näächi ä großes Stück Mohnkueche un ä bunt mit Obst belegti Tarte gholt ghet. Dezu zwei Becher Coffee to go. Uff de Bank hemmer ä Sitzdecki ussbreitet, links un rechts nebe uns selli Kuechstückli un d Becher mit em Kaffee. Aber kuum hab ich s erschte Mol in de Mohnkueche bisse, sieh-n-i de Schatte vuneme Hund un schun het der mit de Schnauz miner Becher mit dem Kaffee vun de Bank gfegt. Der Hund het halt de Kaffeduft in de Nas ghet, bevor ich de Hund in de Auge. Debii isch d Hälfti vun dem Kaffe au noch über unsri Sitzdecki gschwappt un mir isch de Mohnkueche vor Schreck uss de Händ gheit un halber zerbröselt vor de Bank glandet. Hundefrauchen und Hundeherrchen sin ohni Kommentar eifach witterschglaufe un de Hund hinterher. Aber s Markgräflerland isch enneweg schön. Sehr schön sogar.

Stefan Pflaum

Vorweggenommene Erbfolge

Ein oft missverstandener Begriff

– Anzeige –

Dr. Klaus Märker

Vielfach ist zu hören, eine bestimmte Übertragung sei in vorweggenommener Erbfolge erfolgt oder „mit warmer Hand“, wie man hier gern sagt. Statt einer Erbfolge gibt es eine Schenkung unter Lebenden. In der Regel verbinden die Beteiligten, jedenfalls auf der Übergeberseite, damit die Vorstellung, dass sich die Übertragung ganz von selbst in die sonstige Erbfolge eingliedere, also Berücksichtigung findet, wenn der Erbfall eintritt. Es sei ja, so die Annahme, im Vertrag ausdrücklich davon die Rede, dass die Übergabe die Erbfolge vorwegnehme. Ein Beispiel: Ein Ehepaar stellt sich vor, dass eines ihrer drei Kinder zu einem späteren Zeitpunkt einmal das Hausgrundstück übernimmt, in welchem die Eheleute leben. Die Übertragung erfolgt noch zu Lebzeiten der Eltern. Im Vertrag findet sich der Hinweis, die Übertragung erfolge „in vorweggenommener Erbfolge“. Jahre später sterben dann nacheinander beide Eltern und hinterlassen ein restliches Vermögen, welches im Wert ungefähr dem übertragenen Hausgrundstück entspricht. Ein Testament gibt es nicht. Zwischen den Kindern beginnen alsbald die Meinungsverschiedenheiten. Die Kinder, die noch nichts erhalten haben, stellen sich vor, dass sie sich den Nachlass teilen und dass das Geschwisterteil, welches das Haus erhalten hat, obendrein einen Ausgleich für die Besserstellung bezahlt. Das, so denken sie, müsse mit der Formulierung „in vorweggenommener Erbfolge“ gemeint sein. Das Kind, welches die Immobilie erhalten hat, argumentiert, es habe für die Eltern weit mehr getan als die Geschwister. Ein Ausgleich an die Geschwister möchte es daher nicht zahlen, im Gegenteil: Es stellt sich vor, dass das Restvermögen auch noch zwischen allen Geschwistern gleich verteilt wird. Welche Vorstellung die Eltern gehabt haben, lässt sich nicht mehr klären. Die Rechtslage allerdings ist im vorliegenden Fall überraschend: Die Übertragung „in vorweggenommener Erbfolge“ ist nämlich rechtlich nichts anderes als eine ganz gewöhnliche Schenkung, die lediglich mit einem zusätzlichen Motiv versehen wurde. Eine Auswirkung auf die Verteilung des elterlichen Nachlasses hat sie grundsätzlich nicht. Es gibt zwar Ausnahmefälle, in denen eine frühere Schenkung bei einer späteren Erbteilung berücksichtigt wird, doch liegen die Voraussetzungen in der Praxis nur äußerst selten vor. Es setzt sich also hier das zuvor beschenkte Kind durch. Es erhält nochmals einen Anteil am elterlichen Restvermögen in der Größe, die seinem regulären Erbteil entspricht. Das Fazit lautet: Wer eine vorweggenommene Erbfolge im eigentlichen Sinne vornehmen möchte, sollte in dem entsprechenden Vertrag ganz genau regeln, wie genau sich die Übertragung auf die Erbfolge auswirken soll.

Dr. Klaus Märker, Rechtsanwalt und Fachanwalt für Erbrecht, Rechtsanwälte und Fachanwälte Dr. Fricke & Partner, Freiburg.

(Näheres hierüber unter den Stichwörtern „Verjährung“ und „Pflichtteil“ in dem von Fricke/Märker/Otto verfassten Wörterbuch „Erbrecht von A bis Z“, welches im Verlag Karl Alber in Freiburg erschienen und im Buchhandel erhältlich ist.
Weitere Informationen auch im Internet unter www.dr-fricke-partner.de)

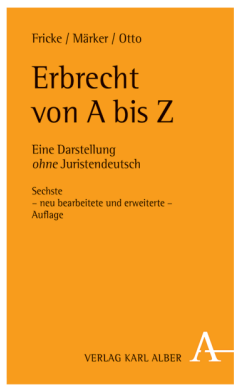

Fricke/Märker/Otto
Erbrecht von A–Z
Eine Darstellung ohne Juristendeutsch

Sechste - neu bearbeitete und erweiterte - Auflage

252 Seiten, kartoniert
ISBN 978-3-495-48810-2.

Dr. Weddig Fricke†, Dr. Klaus Märker und Christian Otto
Rechtsanwälte in Freiburg

Der praktische Ratgeber macht die aktuelle Rechtslage transparent. Behandelt werden 80 Begriffe in alphabetischer Reihenfolge - u.a. folgende:

- Ehegattentestament
- Enterbung
- Erbschaft- und Schenkungsteuer
- Patientenverfügung
- Pflichtteilsrecht
- Sittenwidriges Testament
- Unternehmertestament

Beispiel Schenkungen, die der Testierende seinen Kindern gemacht hat, werden in der Regel bei einer späteren Nachlassverteilung nicht ausgeglichen, wenn es an einer entsprechenden testamentarischen Regelung fehlt

Die Autoren verfügen über langjährige anwaltliche Erfahrung auf diesem Spezialgebiet.

VERLAG KARL ALBER • FREIBURG I. BR.

Frauen in aller Welt beten gemeinsam

Beim Weltgebetstag beteiligt sich auch die Seelsorgeeinheit Dreisamtal

Dreisamtal *(glü.)* Am Freitag, dem 4. März 2022, feiern Menschen in über 150 Ländern der Erde den Weltgebetstag der Frauen. Eine Gruppe von 31 Frauen aus 18 unterschiedlichen christlichen Konfessionen und Kirchen hat gemeinsam die Gebete, Gedanken und Lieder zum Weltgebetstag 2022 ausgewählt. Im Fokus stehen diesmal Frauen aus England, Wales und Nordirland. Unter dem Motto „Zukunftsplan: Hoffnung“ laden sie ein, den Spuren der Hoffnung nachzugehen. Sie erzählen von ihrem stolzen Land mit seiner bewegten Geschichte und multiethnischen, -kulturellen und -religiösen Gesellschaft.

Bei allen Gemeinsamkeiten hat jedes der drei Länder des Vereinigten Königreichs seinen ganz eigenen Charakter: England ist mit 130.000 Quadratkilometern der größte und am dichtesten besiedelte Teil des Königreichs – mit über 55 Millionen Menschen leben dort etwa 85 Prozent der Gesamtbevölkerung. Seine Hauptstadt London ist wirtschaftliches Zentrum sowie internationale Szene-Metropole für Mode und Musik. Die Waliser sind stolze Menschen, die sich ihre keltische Sprache und Identität bewahrt haben und bei den Nordiren haben jahrzehntelange gewaltsame Konflikte zwischen den protestantischen Unionisten und den katholischen Republikanern bis heute tiefe Wunden hinterlassen.

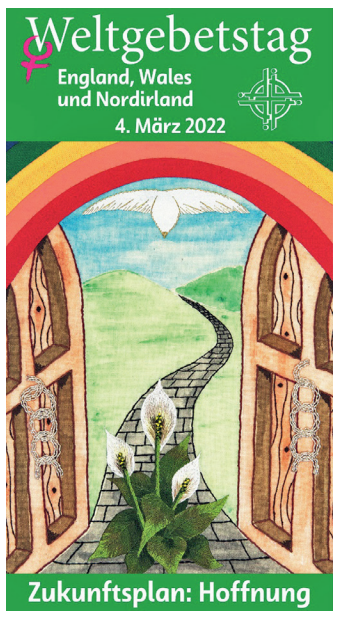

Auf den „Zukunftsplan: Hoffnung“ weist das Plakat zum Weltgebetstag der Frauen hin. *Foto: Veranstalter*

Die Seelsorgeeinheit Dreisamtal stellt in Gottesdiensten an verschiedenen Tagen, zu den Frauen und Männer eingeladen sind, die Anliegen des Weltgebetstages in den Mittelpunkt: Freitag, 4. März 2022: um 18:30 Uhr, ökumenischer Gottesdienst in der evangelischen Heiliggeistgemeinde Kirchzarten sowie auch um 18:30 Uhr in Oberried, Mariä Krönung, Wort-Gottes-Feier, musikalisch mitgestaltet vom Landfrauenchor und um 18 Uhr in Stegen, Herz Jesu, Ökumenischer Gottesdienst zum Weltgebetstag, mitgestaltet vom „Cantatechor“. Weitere Gottesdienste finden am Sonntag, dem 6. März 2022 um 10:30 Uhr in Buchenbach, St. Blasius als Eucharistiefeier, mitgestaltet von der „kfd“ sowie am Sonntag, dem 13. März um 10:30 Uhr in Hofsgrund, St. Laurentius, Eucharistiefeier, mitgestaltet ebenfalls von der „kfd“.

Das ist der Weltgebetstag der Frauen: Über Länder- und Konfessionsgrenzen hinweg engagieren sich Frauen für weltweites gemeinsames Gebet. Seit über 100 Jahren macht sich die Bewegung stark für die Rechte von Frauen und Mädchen in Kirche und Gesellschaft. Gemeinsam will sie Samen der Hoffnung aussäen ins Leben, in die Gemeinschaften, in unser Land und in diese Welt.

Mehr Informationen unter: www.weltgebetstag.de

Haus Maria Lindenberg: Meditation und Gebet der Stille

St. Peter *(mr.)* Zu einer Online-Meditation lädt das Haus Maria Lindenberg in St. Peter ein. Unter dem Titel: „Halt an, wo läufst du hin…?“ führt Karin Seethaler, langjährige Kursleiterin bei Franz Jalics SJ, in die christliche Tradition des Herzensgebets an vier online-Abenden ein.

Der Anleitung der einzelnen Schritte folgt eine gemeinsame Zeit der Meditation. Nach einem zeitlich begrenzten Austausch gibt die Referentin einen inhaltlichen Impuls für die Zeit des Übens bis zum darauffolgenden Abend. Die Termine finden jeweils am Dienstag, 22.2./ 8.3./ 22.3. und 5.4. von 18 bis 20 Uhr, statt.

Die Tage der Stille sind eine Art Kloster auf Zeit, mit Impulsen aus der christlichen Mystik, einer Einführung in die Meditationshaltung in den Stilen des Zens, Übungen zur Körperachtsamkeit, Gelegenheit zum Einzelgespräch und Gottesdienst.

Unter Leitung von Dr. Gabriele Geiger-Stappel und Bernhard Stappel, beide Kontemplationslehrende der via integralis, lädt das Haus Maria Lindenberg vom Freitag, 25. Februar bis Sonntag, 27. Februar, zu Kontemplation via integralis, ein.

Weitere Informationen und Anmeldungen zu beiden Veranstaltungen unter www.haus-maria-lindenberg.de/ kursprogramm oder Tel.: 07661/ 93000.

Seminar im Waldhof am 26. Februar

Albrecht und Agnes Dürer – eine Werkstatt, zwei Gesichter

Littenweiler *(hr.)* Albrecht Dürer (1471-1528) war der große Revolutionär der Kunst nördlich der Alpen. Er überwand die mittelalterlichen Formen der Malerei und sah in der Natur seine Lehrmeisterin, wovon über 600 Tierdarstellungen zeugen. Mit unerbittlichem Blick, der nichts und niemanden schönte, schockierte er seine Zeitgenossen. Wie die italienischen Künstler der Renaissance, sah er sich nicht mehr als Handwerker, sondern als Forscher und Kunsttheoretiker. Nicht zuletzt vermarktete er seine Kupferstiche und Holzschnitte äußerst erfolgreich. Seine Ehefrau Agnes Frey (ca.1475/77-1539) wurde lange Zeit von Dürers Biografen übersehen oder gar heftig geschmäht. Mit Fässern voller Kunstware reiste sie jedes Jahr zu den großen Messen in Frankfurt und Köln und verkaufte die Drucke ihres Mannes.

Am Samstag, 26. Februar, 15.00 – 21.00 Uhr, lädt der Waldhof – Akademie für Weiterbildung, Im Waldhof 16 in Littenweiler, zu einem Seminar „Albrecht und Agnes Dürer – eine Werkstatt, zwei Gesichter“ ein. Dabei schaut die Referentin, Ulrike Halbe-Bauer, dem Genie in seiner Werkstatt über die Schulter und begleitet den herausragenden Renaissance-Künstler auf Reisen und in die Männerwelt seiner Freunde. Im Weiteren zeigt sie den Wirkungskreis einer Handwerker- und Künstlerfrau des 16. Jh., die in ihrem Haus in Nürnberg Gäste aus aller Welt und eine große Familie zu versorgen hatte, zu der auch ein sensibler, unkonventioneller Ehemann gehörte. Die Teilnahme kostet 20.- Euro (inkl. Kaffee und Kuchen), Abendessen: 14,50 Euro. Anmeldung unter Tel.: 0761 / 6 71 34.

Dreisamtäler Immobilienmarkt

Immobilien
An- und Verkauf

Familie aus Zarten sucht Haus/ Grundstück 0172/7466434 Zuhauseimdreisamtal@gmx.de

Junge Familie sucht Bauplatz/ Haus im Dreisamtal, Tel.: 0761 / 7074129 oder info@stage-ideenschmiede.de

Junge Familie mit 2 Kindern aus Kirchzarten sucht Haus, Bauplatz oder Wohnung zum Kauf od. zur Miete im Dreisamtal, 0176 - 21 65 22 81, Dreisamtal1@web.de

Ehepaar sucht Eigentum im Dreisamtal, Haus/Grundstück bis 850.000.-€, ab 4-Zi, Garten, Tel.: 0176 - 84 73 53 52

Junge Familie mit 2 Kindern (Ärztin in Kirchzarten, Ingenieur) sucht Haus/Grundstück zum Kauf. Tel.: 0179 - 92 26 402 oder ImmobilieDreisamtal@gmx.de. Wir freuen uns über jeden Hinweis!

Lehrerin & Sohn suchen Whg./ Haus z. Kauf - auch vermietet - Zustand egal - Tel.: 0157-70418446

Familie mit kleinem Kind (beide Lehrer in FR und Dreisamtal) sucht im Dreisamtal eine helle 4-5 ZW/Haus mit Balkon/Garten z. Kauf oder zur Miete. Wir freuen uns sehr auf Ihr Angebot (0163-1909364/donatoli@hotmail.com)

BAUPLATZ MIT GARTEN DRINGEND
von 2 jungen Familien mit Kindern zu Kaufen gesucht!
Wir freuen uns auf Ihren Anruf unter: 0175 - 628 6376
E-Mail: baugemeinschaft-freiburg@email.de

Vermietungen

Topp 2-Zi.Whg. in Unteribental, ca. 50 qm, 2 Balkone, EBK alles neue E-Geräte, Tisch-Eckbank, Stühle, Waschmaschine, Topp Schrank, kleines Sideboard, gesamte Whg. neu mit Fliesen verlegt, KM 660.- € alles inklusiv, Tel.: 0170 - 31 30 800

Nächste Ausgabe: 23. Februar
Tel. 07661 / 3553
Dreisamtäler

Mietgesuche

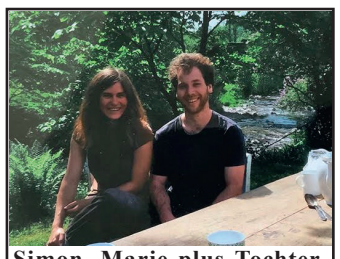

Simon, Marie plus Tochter. ProduktDesigner und Malerin suchen 3-4 Zi.-Whg. im Grünen mit Balkon o. Garten, bis 900.- WM, Tel.: 0175 - 23 03 108

Handwerker sucht saubere und günstige 3/4.Zi.-Whg., Tel.: 0761 / 38 41 56 40 od. 0159-06194036

Familie mit Kind und Hund sucht 3-5 Zi.-Whg. bis 1200,-€ beide berufstätig, naturverbunden & umweltbewusst. tel. 0177 - 789 75 36 mail. polka-arte@gmx.de

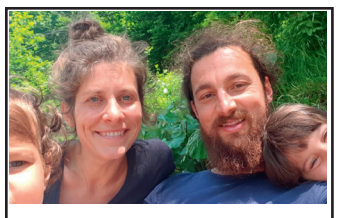

LehrerIn+Schreiner+2 Kinder, (2 J. + 5 J.) suchen Whg./Haus mit Garten. Gemeinschaftl. Wohnkonzepte auch willkommen! 0160 - 91 68 07 10 oder widt@gmx.de

Lagerraum
Suche trockenen, möglichst beheizbaren Lagerraum, 10-20qm, im Dreisamtal. 0170 - 760 34 93

Frau, 70, NR, **sucht 1,5-2-Zi.-Einl.-Whg.**, Tel.: 07722 - 91 70 257

Haus oder große Wohnung von Familie zur Miete gesucht. Verbeamtete Lehrer, NR, keine HT, mit bald zwei Kindern. Tel.: 0176 - 31 41 85 42

3-4 Zi-Whg FR-Ost, Berufst. Paar (30 u. 28) sucht neues Zuhause bis 1.500.- € warm. NR, keine HT, dafür Fahrräder. Kontakt dreisamtal.fr@gmail.com

Sekretärin im Ruhestand sucht freundl., helle, 2ZKB, Balk., Keller (Fahrrad), Blick ins Grüne, längerfristig, ab ca. 55 qm im Dreisamtal, Tel.: 0174 - 17 935 66

Förster (verb.) mit Frau u. 2 Kindern, handwerkl. begabt, sucht ab sofort Haus/Wohnung im Dreisamtal (Kauf/Miete). Zuschriften an den Dreisamtäler unter **Chiffre Nr.: A 220401**

Hilfe! Wohnmobil bei Buchenbach abgebrannt. Anastasia und Klaus su. Whg. mit Scheune od. kleineren Hof mit Betreuung älterer Wohnbesitzer usw. im Dreisamtal od. näherer Umgebung. Meldet euch unter 0179 - 69 73 446

Freundliches verlässliches Ehepaar sucht 3-Zi.-Whg. WM bis 950.-€. Sie ist Uni-Sekretärin, er ist im Ruhestand nach langj. Arb. im sozialen Bereich, Tel. 0151 - 58 88 37 16 oder gunnar.puhze@gmail.com

Dreisamtäler

Engergiegespräche

Kirchzarten *(dt.)* "Heizungen mit der Sonne sind nicht nur bezüglich Klimaschutz, Ressourcenschonung, Versorgungssicherheit, Transportwege, regionale Wertschöpfung, Preisstabilität, Wartungs- und Reparatur-Kosten, Langlebigkeit und Friedenssicherung die besten, sondern auch die ganzheitlich preisgünstigsten", so der Förderverein für Energiesparen und Solarenergienutzung.

Individuelle Beratung hierüber gibt es bei einem Energie-Gespräch am Freitag, dem 18.2. von 18.00 - 21.00 Uhr. Anmeldung, weitere Informationen unter Tel.: 07661 / 4951 oder info@paul-frener.de.

Aufbauseminar ab 30. März:
Hochvolt-Systeme in Fahrzeugen

Freiburg *(ga.)* Im Umgang mit Elektro- oder Hybridfahrzeugen benötigen Mitarbeiter von Kfz-Werkstätten eine eigene Schulung, um sicher an Hochvolt-Komponenten unter Spannung oder Energiespeicher zu arbeiten. Die Gewerbe Akademie der Handwerkskammer Freiburg bietet vom 30. März bis 1. April, dazu das Aufbau-Seminar „Fachkundige Person für Arbeiten an unter Spannung stehenden Hochvoltsystemen (3S)“ an. Der Unterricht findet jeweils von 8.00 bis 15.30 Uhr statt. Über Teilnahme-Voraussetzungen und mögliche Zuschüsse zur Kursgebühr informiert die Gewerbe Akademie unter Tel.: 0761/15250-25, www.gewerbeakademie.de.

Info-Abende am 10. und 21. März
Kindertagespflege

Freiburg *(dt.)* Die Grundlagen der qualifizierten Kinderbetreuung vermittelt die Fachberatung Kindertagespflege · TagesmütterVerein Freiburg e.V. jedes Jahr in praxisorientierten Qualifizierungskursen. Im April startet erneut ein Kompaktkurs: Innerhalb einer Woche absolviert man an den Vormittagen die Basisqualifizierung und kann anschließend bereits als Tagesmutter oder Tagesvater betreuen, während man praxisbegleitend die weiteren Unterrichtseinheiten absolviert.

Für den nächsten Kompaktkurs wird es im März zwei Info-Veranstaltungen geben: Fachberaterin Cornelia Engelmann erläutert am Montag, 10. März, ab 10.00 Uhr und am Donnerstag, 21. März, ab 19.30 Uhr die Grundlagen und Voraussetzungen der Tätigkeit und berichtet aus dem Alltag der Freiburger Kindertagespflegepersonen. Die Info-Veranstaltungen finden voraussichtlich online via zoom statt, ebenfalls wird der Kompaktkurs selbst über die institutionseigene Schulungsplattform durchgeführt. Die Informationsveranstaltungen sind kostenfrei, eine Anmeldung ist allerdings für die rechtzeitige Zusendung der LogIn-Daten notwendig.

Mehr Informationen zu den Qualifizierungskursen für die Kindertagespflege finden sich unter www.bit.ly/TMV-Quali. Weitere Informationen zur Qualifizierung und zur Kindertagespflege gibt es unter www.kinder-freiburg.de oder erhält man direkt bei der Fachberatung Kindertagespflege · TagesmütterVerein Freiburg e.V. unter Tel.: 0761 / 28 35 35.

Kaffeemaschinen Werkstatt
Mo - Fr 8 - 16 Uhr | 07661 - 9796050 | 79199 Burg - Birkenhof | Burger Platz 1

Internationale Erfolge
für die RennläuferInnen IG Alpiner Rennsport Hochschwarzwald e.V.

Kirchzarten *(dt.)* Nach den Rennen im November ging es im Dezember-Februar Schlag auf Schlag quer durch Europa für Nico Burda, Paula Birkenberger, Olivia Wenk, Pauline Löw mit Trainer und Betreuer. Dabei wurden in CZE, GER, AUT, ITA und NOR ingesamt sechs FIS Skicross, 52 FIS alpin Rennen und neun Schülerrennen absolviert.

Nico Burda konnte dabei in der U18 mit Platz 5 und 9 bei der int. Deutschen Jugendmeisterschaft in der alpinen Kombi und SuperG punkten, sowie mit Platz 1 (2005) im SuperG bei der norwegischen U18 Meisterschaft sich ganz weit in der Weltrangliste nach vorne fahren. Auch absolvierte er sein ersten Abfahrtsrennen auf der Olympiastrecke von Lillehammer/Hafjell und erreichte hier auch zweimal die Top 10/U18. Im Slalom und Riesenslalom konnte Nico sein Punkte ebenfalls verbessern mit Top 10 Platzierungen in der U18. Jetzt steht für Nico eine Skicrossserie auf dem Programm in GER und ITA.

Paula Birkenberger mit Status NK2DSV, fuhr bei den 5 SX Rennen in die Finalrunde mit dreimal Platz 4. Aktuell steht Paula U18 Weltrangliste Top 30.

Pauline Löw fuhr auf Platz 2 letztes Wochenende bei der Skicrossserie des DSV in Berchtesgaden und bei den alpinen BaWü Meisterschaften auf Platz 10.

Für Olivia Wenk war der Restart 11 Monate nach der Kreuzbandoperation im Januar 2021 ein voller Erfolg. Sie überzeugte bereits im Dezember mit guten Punkten und konnte Anfang Januar mit Platz 11 und 14 in AL/NOR und Platz 13 in Lillehammer/Hafjell NOR zeigen, dass sie wieder zurück ist.

Letzte Woche in Italien ging es dann bei den Abfahrtsrennen weit nach vorne in der Weltrangliste. Auch erfüllt Olivia nun die Weltcupnorm nach Punkten in der Abfahrt. Jetzt heißt es für die 22-Jährige kräftig weiterarbeiten um die gesteckten Ziele zu erreichen. Für 2023 ist Olivia bereits für die Weltspiele in Lake Placid/USA qualifiziert.

www.dreisamtaeler.de

Dreisamtäler Stellenmarkt

Du bist auf der Suche nach einer neuen beruflichen Herausforderung in einem modernen und innovativen Unternehmen?
Dann haben wir genau **den richtigen Job für Dich.**
Zur Verstärkung unseres Teams suchen wir einen
Kundenbetreuer (m/w/d) auf Voll- oder Teilzeit.
Die genaue Stellenbeschreibung findest Du unter
www.xsimpress.com/karriere/fachkraefte/
Wir freuen uns auf Deine Bewerbung an
karriere@xsimpress.com
XS impress. Beeindruckende Giveaways

PLAY POINT
Über 50 Filialen
Für unsere Casinos in
Kirchzarten,
Hauptstr. 28
suchen wir **Servicepersonal**
in **Voll-** und **Teilzeit** für den Wechseldienst an allen Wochentagen.
– Was wir Ihnen bieten –
Sonderzuschläge
Kinderbetreuungszuschuss
Prämien & Incentive Reisen
Betriebl. Altersvorsorge
Tel. Bewerbung Mo.-Fr. 9-17 Uhr
07666 - 88 48 550
www.play-point.net
kontakt@hami-automaten.de

Verkäufer
(m/w/d) für unsere
Spargel- und Erdbeerstände
im Großraum Bad Krozingen, Breisach, Freiburg, Kirchzarten, Teningen , Müllheim und Titisee-Neustadt von März bis Juli in Voll-/Teilzeit gesucht.
Sie sind freundlich, zuverlässig, flexibel und verkaufen gerne?
Dann bewerben Sie sich unter:
www.wassmer-spargel-erdbeeren.de
oder **Tel. 0 76 33 / 39 65**
Anrufzeiten: Mo.–Fr. 9–17 Uhr, Sa. 10–16 Uhr
Fritz Waßmer
Spargel- und Erdbeerkulturen

Vodafone Shop Kirchzarten
Wir suchen ab sofort Verstärkung im Verkauf.
Stellvertretende Filialleitung (m/w/d)
Sie sind freundlich, motiviert, zuverlässig und technisch versiert? Dann melden Sie sich bei uns!
Wir bieten eine Vollzeitstelle in familiärem Betriebsklima.
Telefonshop Sütterlin
shop-kirchzarten@vodafone.de

gala plan kunz
garten & landschaftsplanung
www.kunz-galaplan.de
Bürokraft - Büroassistenz (m/w/d) ab sofort
flexible Arbeitszeiten (15-20 Stunden/Woche)
Abwechslungsreiche Tätigkeiten:
Bearbeiten der Ein- und Ausgangsrechnungen, Zahlungsverkehr, Verwaltungsaufgaben, Aufgabenerweiterung angestrebt.
Das bringst Du mit:
Kaufmännische Ausbildung
Bewerbung an: kunz.georg@kunz-galaplan.de
Kunz Galaplan | Am Schlipf 6 | 79674 Todtnauberg

Dreisamtäler

Taizé Gebet
Beten - Stille

Kirchzarten *(dt.)* Am Sonntag, 20. Februar, um 19.30 Uhr wird zum Taizé Gebet in die St. Gallus Kirche in Kirchzarten eingeladen. Der meditative Gottesdienst am Abend ist geprägt durch Gebete, wohltuende Stille und das Hören auf biblische Texte. Unter Berücksichtigung der Abstands Regelung und FFP2 Masken darf wieder gesungen werden.

Nächste Ausgaben am
23. Februar
9. + 16. + 30. März
Dreisamtäler
www.dreisamtaeler.de

Schlosser/Stahlbauschlosser ab sofort gesucht für Produktion und Montage. Rufen Sie uns bitte an und vereinbaren Sie einen Termin oder kommen Sie einfach vorbei.
Schlosserei Schneider GmbH 79254 Oberried, Tel.: 07661 / 5317, Mobil: 0170 - 803 53 17

Gasthaus Ruh in Ebnet
su. Servicekraft 450.-€ oder TZ, Tel.: 0761 / 6 20 65
gaestehaus_ruh@web.de

Zuverlässige Reinigungskraft für unsere Praxisräume, 2-3 Std/Woche, Arb.zeit flexibel n. Absprache, Bewerbung bitte per Mail hierlzimmermann@gmx.de

Gartenarbeiten. Suche Unterstützung bei der Pflege unseres Gartens. Gärtnerische Kenntnisse erwünscht. Tel. 0171-2737868

SWR Classic

Kammerkonzert

Freiburg *(mr.)* Am Freitag, 18. Februar, 20.00 Uhr, laden die MusikerInnen des SWR-Symphonieorchesters zu einem Kammerkonzert, in das Konzerthaus Freiburg ein.

Es konzertieren Tatjana Ruhland (Flöte), Anne Angerer (Oboe), Sebastian Manz (Klarinette), Libor Sima (Fagott), Thierry Lentz (Horn), Gesa Jenne-Dönneweg, Gabriele Turck und Christian Ostertag (Violine), Raphael Sachs und Ingrid Philippi-Seyffer (Viola), Wolfgang Düthorn und Frank-Michael Guthmann (Violoncello) und

Sebastian Breidenstein (Kontrabass). Vorgetragen werden das Streichquartett g-Moll op. 27 von Edvard Grieg und die Nonett F-Dur op. 31 von Louis Spohr. Ein Programm für unsere Zeit, das den Aufbruch zum Thema macht. Der Eintritt kostet 14,- Euro, ermäßigt 7,- Euro. Tickets können im Vorverkauf online bei swrclassicservice.de oder Tel.: 07221-300 100, erworben werden.

Freiburg-Schwarzwald.de
Regio-Portal für Ehrenamt, Geschäft und Erholung
Black Forest - Volunteering, Business, Holidays

Das schwarze Brett

Unterricht

Freiburger Schauspielschule: Schauspielausbildung und Kurse www.freiburger-schauspielschule.de

Gitarrenunterricht für Jung und Alt. Klassisch und Liedbegleitung ohne Noten. Vielseitig qualifiziert u. erfahren, Tel.: 0176 - 26 06 98 44 (auf AB Telefonnummer nennen)

Bekanntschaften

Ich bin Wolfgang, ein wunderbarer Mann aus Denzlingen, 46/193/95, sportlich, stark, zuverlässig, zärtlich, treu, su. eine feste Partnerin für eine gemeinsame Zukunft mit vielen schönen Momenten. Bist Du zuverlässig, treu, sanftmütig, häuslich und zw. 40 u. 50 J. alt? Dann melde dich gerne bei mir, 0157 - 34950391. Gr. Haus mit viel Platz vorhanden.

Dreisamtäler

Verschiedenes

Wohnungsauflösungen, Entrümpelungen + Umzugshilfen, preiswert und zuverlässig! „Die Oltmanns“ - die Werte-Wahrer der Ev. Stadtmission Freiburg, Oltmannsstr. 30, Tel. FR - 40 99 79

Freiburg-Dreisamtal.de

Baumstümpfe ausfräsen Hecken, Sträucher und Bäume komplett entfernen. Burkhard Mäder, Tel.: 07661 / 62 77 90

Studenten entrümpeln Haus, Wohnung, Keller Tel.: 0157-84904088 besenrein, kurzfristig, schnell

Verhinderungspflege stunden-tageweise, Urlaubsvertretung, Tel.: 07661 / 62 89 850

An- und Verkauf

privat kauft: Münzen aus aller Welt und Militaria bis 1945, Taschenuhren und Armbanduhren u.v.m.: Tel.: 0761 / 28 34 99 od. 0170 - 47 25 264

Wohnungsauflösung:
3 Teppiche in versch. Größen, Pers. Gabbeh, 100.- €, **AEG Schlagbohrer** kompl. mit Koffer 80.- €, **Singer Automatic Zickzack-Maschine** Klasse 316G, 30 **Blumenübertöpfe** in weiß + rot, neuwertig, verschiedene Größen, Tel.: 0151 - 12 49 74 49

Neuwertiger Kombi-Herd Bosch, weiß, oben Gas, Elektro-Backofen, VHB 400.- €, Tel. 0761 / 69 67 29 17 in Kappel

Wir kaufen
Wohnmobile + Wohnwagen
Tel. 0 39 44 - 3 61 60
www.wm-aw.de (Fa.)

WINTERHALTER
OBERE METZGEREI
nur am Freitag und Samstag solange der Vorrat reicht
Scharfe Feldberger mit Chili und getrockneten Paprika verfeiert 0,95 €/St
Unsere Wochenangebote
gültig vom 17.02. – 23.02.2022
leichtes Pfännle mit Hähnchen, Paprika, Zuccini und Frühlingszwiebel 1,09 €/100 g
Rinderbraten dicker Bug oder Rolle PREMIUM Rind 1,59 €/100g
Traditionssalami luftgetrocknete Spitzensalami 1,99 €/100 g
Bure-Leberwurst für Ihre Vesperplatte 1,09 €/100 g
Jalapenoschinken mit der pikanten Note 1,79 €/100 g
Fitnesssalat mit Kraut und Paprika 0,99 €/100 g
Elzach | Kirchzarten | Freiburg | Herbolzheim | Haslach i.K. | Staufen
Druckfehler vorbehalten

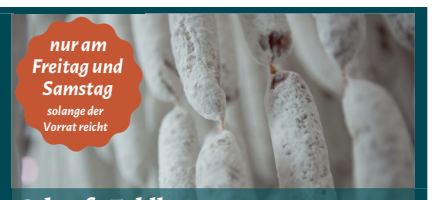

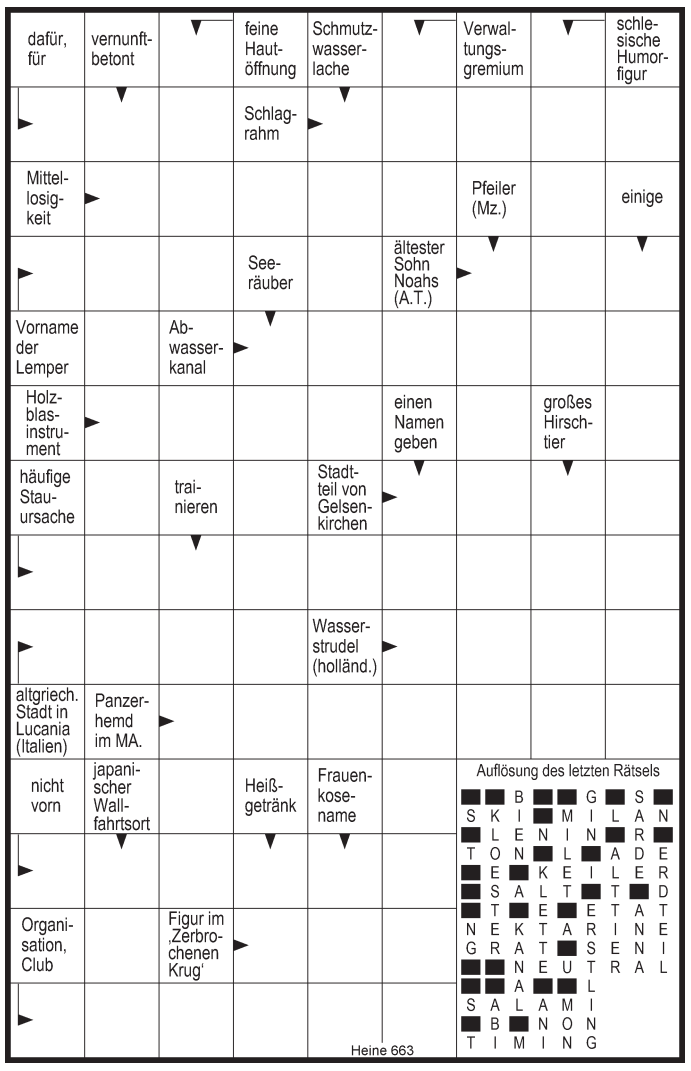

Konzert abgesagt

Kirchzarten *(dt.)* Das Konzert mit Martje Ginste und Jens Wollenschläger, das ursprünglich am Sonntag, 20. Februar, im Evangelischen Gemeindezentrum stattfinden sollte, muss leider verschoben werden. Der Ersatztermin wird rechtzeitig bekannt gegeben.

Veranstaltungen im Dreisamtal

16. Februar 2021 Mi.

- **STEGEN Bibeltreff Dreisamtal** von 19.30 bis 21 Uhr im Ökumenischen Zentrum, Kageneckstr. mit Referent Dr. Martin Ernst. Eine Anmeldung ist nicht erforderlich, für Rückfragen Tel.: 07661/7022, oder unter www.geoexx.com
- **ST. PETER Kath. öffentliche Bücherei im „Pfarrzimmer“** öffnet von 15.30 – 19 Uhr am Eingang der Klosterpforte. Kostenlose Ausleihe von Büchern, DVD´s und Hörbüchern für Erwachsene und Kinder. Einfach vorbeikommen!

17. Februar 2021 Do.

- **KIRCHZARTEN/ZARTEN Öffentliche Gemeinderatssitzung** um 18 Uhr in der Halle der Zardunaschule.
- **KIRCHZARTEN Skatabend** mit dem **Skatclub „Herz Dame Dreisamtal“** um 20.30 Uhr im Gasthaus „Alte Post“, Bahnhofstr. 38. Weitere Info bei Fritz Thiesen Tel.: 07661/4724.
- **BREITNAU Stubete** um 14 Uhr im Alten Pfarrhof. Neue Teilnehmerinnen sind herzlich willkommen, eine Anmeldung ist nicht erforderlich. Es gelten die tagesaktuellen C-Regeln. Veranstalter. Landfrauenverband Südbaden Ortsverein Breitnau
- **FELDBERG Online-Vortrag** von und mit **Peter Sürth**, Wildbiologe, zum Thema **„Der Wolf“**, von 19.30 bis 21 Uhr. Eine Anmeldung Tel.: 07676/9336-30 oder per E-Mail: naturschutzzentrum-@naz-feldberg.de ist notwendig, die Teilnahme ist kostenfrei.
- **FREIBURG Online-Gespräch** in der **Reihe „Lost in Corona“** – eine Generation in der Warteschleife in Zusammenarbeit mit den Heinrich Böll Stiftung, um 17 Uhr mit der Kath. Akademie der Erzdiözese Freiburg, Wintererstr. 1. Teilnahme nur nach vorheriger Anmeldung, Tel.: 0761/31918-0 oder mail@katholische-akademie-freiburg.de

18. Februar 2021 Fr.

- **KIRCHZARTEN-BURG Offener Freitags-Treff** um 13.30 Uhr im Haus Demant, Höfener Str. 109. Spielenachmittag, Senioren sind herzlich willkommen. Kontakt über Liselotte Trischler Tel.: 07661/99905.
- **OBERRIED Schneeschuhwanderung auf den Höhen von Oberried-St-Wilhelm**. Treffpunkt 10.30 Uhr auf dem Parkplatz am Stollenbach, Stollenbacher Str. 8. Kostenbeitrag 10 Euro, Anmeldung erbeten bei Klaus Grimm Tel: 07871/9792 7992 oder per E-Mail: grimm.klaus@gmx.de
- **OBERRIED Wochenmarkt** mit Produkten aus der Region von Oberrieder Höfen und Bauern von 15 bis 18 Uhr in der Klosterschiere.
- **ST. BLASIEN Online-Schulführung** am **Kolleg St. Blasien** um 19 Uhr. Das Angebot richtet sich an Eltern der 4. Grundschulklassen- und Schüler. Kontakt per E-Mail: schulsekretariat@kolleg-st-blasien.de Kurz vor dem Veranstaltungstermin gibt es einen Link für die Teilnahme mit MS-Teams.
- **FREIBURG Kammerkonzert** mit Werken von **„Grieg und Spohr“** um 20 Uhr im SWR Studio Freiburg, Kartäuserstr. 45. Tickets online: swrclassicservice.de zum Preis von 14 Euro, ermäßigt 7 Euro. Weitere Infos Tel.: 07221-300100.
- **FREIBURG Kabarett** mit **Barbara Ruscher** und ihrem **Programm „Ruscher hat Vorfahrt“** scharfzüngig, intelligent, aber charmant hinterfragt Deutschlands Kabarett-Lady den Selbstoptimierungswahn unserer Gesellschaft, um 20 Uhr im Vorderhaus der Fabrik, Habsburger Str. 9 Tickets ab 21.95 Euro unter vorderhaus.reservix.de oder an der Abendkasse unter Tel.: 0761/5036544.

19. Februar 2021 Sa.

- **KIRCHZARTEN Tag der offenen Türe** ab 9 Uhr in der **Realschule am Giersberg**, Giersbergstr. 33. Angeboten werden individuelle Führungen für Eltern und Kinder der Grundschulklassen 4 mit vielfältigen Informationsmöglichkeiten. Telefonische Anmeldung unter 07661/90964-200. Weitere Infos: www.rsg-kirchzarten.de
- **HINTERZARTEN Konzert** mit dem Kammerchor **„Chor-Netto“** um 20 Uhr in der Evangelischen Kirche, mit Werken von Gabriel Fauré, Giovanni Pergolesi und Arvo Pärt, unter der Leitung von Friederike Scheunchen. Der Eintritt ist frei, Spenden werden gerne genommen. Die Platzzahl ist entsprechend den aktuellen Regeln eingeschränkt.
- **FREIBURG Kurs** zum Thema **„Einführung in die gewaltfreie Kommunikation“** von 10-17 Uhr mit **Theologe Alexander Poll-**

Fortsetzung auf www.dreisamtaeler.de

Die Gewinner unserer letzten Ausgabe:

Je **2 Eintrittskarten für die Vita Classica-Therme & Saunaparadies in Bad Krozingen** gehen an Steffi Martin in Buchenbach und Tini Schuler in Stegen.

Wir wünschen viel Spaß!

www.dreisamtaeler.de

FÖHRENBACHER
Föhrenbacher präsentiert: s'DreisamSchlaule
Wo entstand dieses Foto?
Die **Antwort** auf unsere letzte Frage **„Wo entstand dieses Foto“** lautet: Beim Restaurant St. Barbara in FR-Littenweiler
Wer's weiß, schickt eine Postkarte an den Dreisamtäler oder eine **eMail mit Angabe der Postadresse** auf info@dreisamtaeler.de
Einsendeschluss: Montag vor Erscheinen der nächsten Ausgabe. Unter allen Einsendungen verlosen wir am Monatsende:
2 x 1 Einkaufsgutschein von ZG Raiffeisen Baustoffe Kirchzarten im Wert von je 25,00 Euro.
Kleiner Tipp: Das Bild entstand Luftlinie ca. 3,5 km nördlich von Oberrieds Ortsmitte entfernt.
..... Aber mehr verraten wir nicht.
Montag bis Samstag
steht Euch unser Imbiss neben dem Ladengeschäft mit reichhaltigem Angebot und gewohntem Personal von 11 bis 14 Uhr zur Verfügung
natürlich Föhrenbacher
Föhrenbacher GmbH & Co. KG • Metzgerei-Pension-Partyservice • Hauptstraße 18 • 79199 Kirchzarten • Tel. 0 76 61 / 54 16 • www.foehrenbacher.de
Zusätzlich zu den Monatsgewinnern wird am Jahresende aus allen richtigen Einsendungen auch ein Gesamtsieger, das „Dreisam-Superschlaule“, ermittelt. Machen Sie also weiterhin mit!

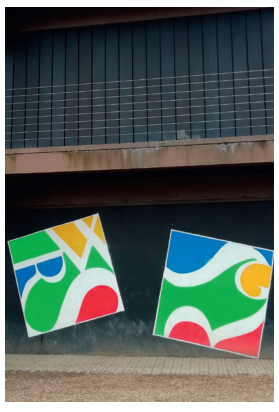

Der nächste Dreisamtäler erscheint am 23. Februar 2022