Neun Gemeinden und sechs Stadtteile zwischen Freiburger Osten und Feldberggebiet ...
Alle erreichen mit Ihrer Beilage im
Dreisamtäler
In Teil- oder Gesamtauflage
Ab 56,00 € /1000 Stk.
Tel: 07661 - 3553
verteilung@dreisamtaeler.de

Dreisamtäler

PIZZA Box
Anrufen - Abholen oder Liefern
WIR HABEN GEÖFFNET!
Tel. 0761 69 69 666
lecker, günstig und tägl. frisch!
FR-Littenweiler / Lindenmattenstr. 3

Anzeigen / Redaktion: Tel. 0 76 61 / 35 53 • Fax 35 32 • eMail: info@dreisamtaeler.de
36. Jahrgang • Nr. 32 • Mittwoch, 17. November 2021

GASTHAUS Zum Stahl
DIE ART ZU GENIESSEN
MITTAGSKARTE
WWW.ZUM-STAHL.DE
FEINE GÄNSEGERICHTE
VON ST. MARTIN, DO. 11.11.21
JEDEN TAG BIS WEIHNACHTEN
79104 FREIBURG · KARTÄUSERSTR. 99
T: 0761.33402 · WWW.ZUM-STAHL.DE

Den Sportverein mit dem „SVKfit plus“ zukunftsfähig machen

Der SV Kirchzarten plant für 2,2 Mio. Euro ein neues vereinsinternes Fitness-Center

Christian Kaindl zeigt den Bereich hinter der SVK-Geschäftsstelle, an der das neue „SVKfit plus“ gebaut werden soll. *Fotos: Gerhard Lück*

Kirchzarten *(glü.)* Groß war die Erleichterung vom Vorstand des Sportvereins Kirchzarten (SVK), als ihm die Mitgliederversammlung jetzt nahezu einstimmig das Votum für weitergehende Planungen zum Neubau eines vereinsinternen Fitness-Centers, dem „SVKfit plus“, gab. Die projektierte Investitionssumme beläuft sich immerhin auf rund 2,2 Mio. Euro. Damit will sich der SVK zukunftsfähig aufstellen und seinen Mitgliedern ein attraktives weiteres Sportangebot unterbreiten.

Der Vorstandsvorsitzende Ulrich Schwär gab zur Einstimmung in diesen Tagesordnungspunkt zunächst einen Rückblick auf erfolgreiche, aber auch gescheiterte Projekte der letzten Jahre. Aus den Ideen eines großen Sportvereinszentrums im Jahre 2012 sei nichts geworden, da die Finanzierung nicht gesichert war. Als „kleine Lösung“ sei 2016 im Raum über der Geschäftsstelle mit dem „SVKfit“ ein kleines, aber inzwischen enorm gut genutztes Fitness-Studio entstanden. Das dritte Projekt 2017, einen SVK-Sportkindergarten bauen und unterhalten, um damit dann auch Platz für weitere Kursangebote zu bekommen, kam aus vielerlei Gründen ebenfalls nicht zustande. Doch jetzt werde es konkret: „Mit dem SVKfit plus kommen wir unserem Ziel eines Sportvereinszentrums einen gewaltigen Schritt näher.“

Dem SVK-Geschäftsführer Christian Kaindl oblag es dann, das Projekt „SVKfit plus“ ausführlich vorzustellen. Bei Gesprächen mit Banken und der Gemeinde sei durch den erfolgreichen Betrieb des „SVKfit“ seit Ende 2016 „eine deutlich erfolgversprechende Ausgangssituation“ entstanden. Eine im Sommer 2020 gebildete Projektgruppe habe die Voraussetzungen und Optionen geprüft und ein Raumprogramm für einen ersten Bauabschnitt entwickelt. „Das ist kein Neuland oder Start-Up“, so Kaindl, „sondern basiert auf dem, was jetzt schon im SVKfit sportlich

Eng mit den Geräten geht es derzeit im gerne genutzten SVKfit zu.

stattfindet.“ Bei den Vorgaben der Planungsgruppe war wichtig, dass das jetzt aktive SVKfit sowie die Geschäftsstelle bis zum Neubau nutzbar seien. Das neue Gebäude werde auf einem gemeindeeigenen Grundstück errichtet und die Sportgaststätte, die gut floriert, solle weiterhin bestehen bleiben.

Geplant sei, dass das Gebäude „als unabhängiges, neues Bauwerk südlich der Bestandsgebäude“ entsteht. Mit fünf Metern Abstand von der Geschäftsstelle soll es östlich von der überdachten Freifläche in Richtung Gaststätte errichtet werden. „Das schafft Optionen für weitere Entwicklungsstufen“, so Kaindl. Auch angesichts der finanziellen Erfahrungen mit dem SVKfit seien die Gespräche sowohl mit der Gemeinde als auch den Banken positiv verlaufen. Es gehe ja immerhin um 2,2 Mio. geplante Baukosten! Das zweieinhalbgeschossige Bauwerk soll im Erdgeschoss einen großen „gerätegestützten Gesundheitsbereich“ sowie einen Kommunikationsbereich, im Obergeschoss Gymnastik- und Sportbereiche sowie Umkleide- und Sanitärräume bekommen. Im Dachgeschoss könnten dann noch ein weiterer Gymnastik- und Sportbereich sowie eine Sauna mit Ruheraum entstehen.

Die errechneten Baukosten von 2,2 Mio. Euro sollen über 300.000 Euro SVK-Eigenkapital, 120.000 Euro Zuschuss Badischer Sportbund, 150.000 Euro Zuschuss Gemeinde Kirchzarten und 200.000 Euro Zuschuss der KfW-Bank aufgrund einer energiesparenden Bauweise nach KW50 erfolgen. Die restlichen 1.430.000 Euro bringen die Banken als Fremdkapital ein. Dessen Finanzierung will der SVK durch stets steigende Einnahmen von den Mitgliedern im gerätegestützten Gesundheitsbereich sichern. Der SVK sieht neben Risiken im Mitgliederbestand oder erhöhter Baukosten jede Menge Chancen, da die Attraktivität des SVK enorm verbessert werde. „Das SVKfit plus stärkt den Gesamtverein, stellt ihn als Großverein für die Zukunft auf und macht die Mitgliedschaft im Verein über alle Lebensphasen dauerhaft attraktiv“, ist sich Christian Kaindl sicher.

Die Präsentation vom SVK-Geschäftsführer war so überzeugend, so dass wenig Fragen kamen. Wie es denn mit ökologischen Baumaterialien aussehe, wollte ein Mitglied wissen. Ulrich Schwär erinnerte an den KW50-Standard, eine Wärmepumpe und Photovoltaik auf dem Dach: „Allerdings können wir uns einen kompletten CO2-neutralen Bau nicht leisten.“ Der SVK wolle möglichst ortsansässige Firmen um Angebote und Arbeiten bitten. Die Frage eines anderen Mitglieds nach der Barrierefreiheit wurde u.a. mit dem Hinweis auf einen Aufzug positiv beantwortet. Gemeinderat Peter Meybrunn betonte, dass der Gemeinderat „vom Projekt als zukunftsfähig überzeugt“ sei und regte den Verkauf von Bausteinen als Möglichkeit einer Spendenunterstützung an. Ulrich Schwär griff das gerne auf und betonte nochmals: „Für den SVK ist das Projekt existenziell wichtig, um sich auf die Zukunft einzustellen.“ Bei zwei Enthaltungen stimmten die anwesende SVK-Mitglieder den Plänen einstimmig zu.

Grünschnittarbeiten entlang der B 31

Verkehrseinschränkungen von 15. bis 19. November möglich

Freiburg *(sf.)* Entlang der B31 finden Grünschnittarbeiten statt. Deshalb kann es zu Verkehrsbehinderungen kommen. Die Arbeiten haben am am Montag begonnen und gehen bis Freitag, 19. November. Betroffen sind die Abschnitte: B 31 Stadteinwärts (linke Fahrbahnseite) ab Brauerei Ganter bis Auffahrt Eschholzstraße sowie Brückenabfahrt Eschholzstraße (beide Fahrbahnseiten) bis zur Schwabentorbrücke.

omni-U
Entrümpelung
Haushaltsauflösung
Messie-Wohnungen
Reinigungsarbeiten
Demontage
Aktenvernichtung
Abbrucharbeiten
Umwelt- & fachgerechte Entsorgung
Uwe Hartmann
0761/7697932
www.omni-u.de
info@omni-u.de

VAG Fundsachenversteigerung

Freiburg *(vag.)* Die nächsten Versteigerungen von Fundsachen, die an Haltestellen und in Fahrzeugen der Freiburger Verkehrs AG gefunden wurden, finden voraussichtlich am 19. November, ab 12 Uhr im Haus der Begegnung, Freiburg–Landwasser, Habichtweg 48, statt. Eine Vorbesichtigung ist von 10 bis 12 Uhr möglich. Für den Besuch gilt die 2 G-Regel! Die Liste der zu versteigernden Fundsachen kann man auf https://www.vag-freiburg.de/kundenservice/fundsachen einsehen. Bitte beachten, dass es bedingt durch die Corona-Pandemie bei dem Termin auch kurzfristig zu Änderungen kommen kann.

Dreisamtäler
info@dreisamtaeler.de

Wildtierstudie im urbanen Raum

Temporär werden Kameras auf Friedhöfen und im Stadtwald aufgestellt

Freiburg *(sf.)* Wildtiere erobern Städte als Lebensraum und leben in enger Nachbarschaft mit dem Menschen. Bisher ist wenig bekannt über die Dynamiken der Nutzung des urbanen Lebensraums durch verschiedene Arten. Die Professur für Wildtierökologie und Wildtiermanagement der Albert-Ludwigs-Universität Freiburg untersucht jetzt das Auftreten verschiedener Wildtierarten mit Hilfe von Wildkameras. Die Kameras werden temporär in privaten Gärten, auf Grünstreifen, in Parks, auf Friedhöfen und im Stadtwald installiert.

Seit kurzem sind Kameras auf dem Hauptfriedhof sowie den Friedhöfen Bergäcker in Littenweiler und Haslach aufgestellt. Die Erkenntnisse aus den Aufzeichnungen sollen das Zusammenleben von Mensch und Wildtier beobachten.

Auf die Kameras wird durch Schilder hingewiesen. Die Datenschutzverordnung wird eingehalten, Aufnahmen, auf denen Menschen zu sehen sind, werden nach der Sichtung der Bilder gelöscht oder unkenntlich gemacht.

DER MEISTERBETRIEB FÜR KUNSTHANDWERKLICHE GRABMALE – SEIT VIER GENERATIONEN. DIREKT AN FREIBURGS FRIEDHÖFEN.
am Hauptfriedhof, 0761/274336
am Bergäckerfriedhof, 0761/611040
www.bildhauerei-storr.de
MICHAEL STORR BILDHAUER

www.saier.com
Mit uns haben Sie stets gute Aussichten!
Unsere Leistungen
. Dächer aller Art . Dachfenster
. Dachreparaturen . Fassadengestaltung
SAIER Dachtechnik GmbH
Saier Dachtechnik GmbH
Inhaber: Michael Saier
Ibenbachstraße 8 . 79256 Buchenbach
Tel.: 07661 99711 . info@saier.com

vhs Volkshochschule Dreisamtal e.V.

Kirchplatz 3, 79199 Kirchzarten
Tel.: 07661-5821
anmeldung@vhs-dreisamtal.de
www.vhs-dreisamtal.de

Für alle Kurse bedarf es einer Anmeldung. Aktuelle Änderungen und unser gesamtes Programm finden Sie auf unserer Homepage www.vhs-dreisamtal.de.

Wie aus dem Gesicht geschnitten - Linolschnitt für Kinder ab 9 Jahren in den Winterferien (Shirley-Ann Ruf), Mo, 3.1., Di, 4.1. und Mi, 5.1.22 jeweils von 10 - 13 Uhr, 3 Termine, 68 €

Einführung in die EDV (Priska Merkle), Fr, 14.1., 9-12 Uhr, 4 Termine, 119 €

Dateimanagement (Priska Merkle), Fr, 10.12., 9-12 Uhr, 2 Termine, 60 €

Word und Excel für das Büro (Andreas Reinhardt), Di, 7.12., 9-12 Uhr, 8 Termine, 248 €

Smartphone und Tablet - Workshop (Andreas Reinhardt), Di, 23.11., 15-17:15 Uhr, 2 Term., 45 €

Smartphone & Tablet - Workshop (Andreas Reinhardt) Di, 7.12., 15-17:15 Uhr, 2x, 45 €

Smartphone: Pflege & Datensicherung - und wie kommen meine Bilder & Videos auf meinen PC? (Andreas Reinhardt) Di, 11.1., 15-17:15 Uhr, 2 Termine, 45 €

Erstellen von Webseiten ohne Programmierkenntnisse - Onlinekurs (Thilo Herzau), So, 5.12., 10-12 Uhr, 1 Termin, 25 €

Stark und standhaft fürs Alter (Priska Merkle) Mi, 12.1., 10-11 Uhr, 6 Termine, Gebühren bei 3 TN: 68 €, bei 4 TN: 52 €, ab 5 TN: 41 €

Partner/ -innen-Yoga - Kreative Yogapraxis zu zweit (Anne Zipf und Stefan Girgsdies), Sa, 27.11., 15-17:30 Uhr, 1 Termin, 20 €

Loslassen und neue Kraft tanken durch Yoga und Tanz (Casandra Ryschawy), Di, 11.1., 19-20:30 Uhr, 6 Termine, 54 €

Qigong - Stärkung der Lebenskraft (Martina Werner-Wolff) Mo, 17.1., 19-20:05 Uhr, 6 Termine, 53 €

Online-Meditation für Einsteiger /-innen (Anne Zipf), Mi, 12.1., 19:30-20:30 Uhr, 5 Termine, 41 €

Minimalismus im Kleiderschrank (Jasmin Link), Di, 30.11., 19-21 Uhr, 1 Termin, 16 €

Seifenwerkstatt für Erwachsene (Shirley-Ann Ruf), Sa, 27.11., 10-13 Uhr, 1 Termin, 25 €

Volkshochschule Dreisamtal wählte neuen Vorstand

Sechs Gemeinden tragen den eingetragenen Verein für ihre rund 25.000 Einwohner

Der neue Vorstand der VHS Dreisamtal: Robert Schuler, Mathias Schulz, Katrin Creutzburg als VHS-Leiterin, Andreas Hall, Klaus Vosberg, Fränzi Kleeb, Elvira Loyal, Ralf Kaiser und Manfred Kreutz (v.l.).
Foto: Gerhard Lück

Dreisamtal *(glü.)* Die Volkshochschulen im Land verstehen sich als Lernort und Bürgerforum sowie als Kultur- und Gesundheitszentrum. Sie ermöglichen die Begegnung mit anderen Menschen und ihrem Wissen, ihren Erfahrungen und ihren Meinungen. Das ist auch das erklärte Ziel der Volkshochschule Dreisamtal (VHS), in der sich die Gemeinden Kirchzarten, Oberried, Buchenbach, Stegen, St. Peter und St. Märgen als Träger zusammengeschlossen haben. Rund 25.000 Einwohner dieser sechs Kommunen werden mit dem zweimal jährlich erscheinenden Programm angesprochen.

Bereits vor einigen Wochen fand die jährliche Mitgliederversammlung statt. Dabei ging es um Jahres- und Finanzberichte sowie Haushaltsplanungen und Kassenprüfung. Die Trägergemeinden gaben 2020 rund 55.000 Euro sowie das Land Baden-Württemberg etwa 56.000 Euro zum Jahresetat. Wegen Corona sank 2020 die Zahl der Unterrichtseinheiten von 7.500 im Jahresdurchschnitt zuvor auf etwa 4.000. Damit gehöre die VHS Dreisamtal zu den kleineren Volkshochschulen im Land. Außer der Geschäftsstelle am Kirchzartener Kirchplatz und einem für acht Personen geeignetem Unterrichtsraum verfügt die VHS über keine eigenen Räumlichkeiten. Für die Kursarbeit mietet sie passende Räumlichkeiten in allen Orten an.

Seit Mai 2020 ist Katrin Creutzburg mit einer 75-Prozent-Stelle als hauptamtliche Leiterin angestellt, für die Verwaltung stehen ihr Mitarbeiterinnen auf 1,6 Personalstellen zur Seite. In fünf Orten gibt es Außenstellen. Bei den Vorstandswahlen gab es kleine Veränderungen. Zum aktuellen Vorstand gehören jetzt: Andreas Hall, 1. Vorsitzender, Bürgermeister Kirchzarten; Fränzi Kleeb, 2. Vorsitzende, Bürgermeisterin Stegen; Robert Schuler, Bürgermeister St. Peter; Ralf Kaiser, Bürgermeister Buchenbach; Manfred Kreutz, Bürgermeister St. Märgen; Klaus Vosberg, Bürgermeister Oberried; Elvira Loyal; Mathias Schulz, Leiter der Akademie Himmelreich und Luisa Faller. Da sich die VHS Dreisamtal seit einigen Jahren mit dem Projekt „VHS barrierefrei“ auch dem Thema Inklusion verschrieben hat, konnte mit Mathias Schulz ein ausgewiesener Experte für den Vorstand gewonnen werden.

Bauwerk Schwarzwald: Architektur im Wettbewerb

Onlineveranstaltung für Kommunen und Private

Kirchzarten *(dt.)* Gebäude und Häuser sind irgendwie immer einfach da. Als feste Bestandteile unserer Umwelt werden sie – so wie sie sind – als gegeben hingenommen, und von den meisten Menschen gar nicht erst in Frage gestellt. Den Wenigsten ist bewusst, wie sehr die uns umgebende Baukultur unser Lebensgefühl prägt. Architektur basiert auf Plänen und Entwürfen. Von ihnen hängt es ab, wie unsere Umwelt gestaltet und ‚designt‘ wird.

Um hierbei zu bestmöglichen Ergebnissen zu gelangen, werden Architekturwettbewerbe ausgelobt. In der Online-Veranstaltung bauwerk talk erklärt Fred Gresens, was es damit auf sich hat. Der Architekt gilt als der Fachmann schlechthin, wenn es um Architekturwettbewerbe geht, leitet er doch als Vorsitzender der Architektenkammer Baden-Württemberg die zentrale Strategiegruppe „Vergabe und Wettbewerb“. Wie aber geht man als Bauherr, wie als Architekt vor?

Von seinen Erfahrungen auf kommunaler Ebene mit Bauprojekten verschiedener Art berichtet der Freiburger Architekt Lorenz Wehrle, der von 2017-2020 das Hochbauamt in Waldshut-Tiengen leitete und heute als Dezernent für Planen, Bauen und Umwelt in Bad Krozingen tätig ist. Moderiert wird die Veranstaltung von der Freien Architektin Ruth Scheurer, die für Bauwerk Schwarzwald e.V. die Gestaltungsberatung koordiniert.

Die Online-Veranstaltung findet als Live-Schaltung aus dem Sitzungssaal des Rathauses St. Blasien statt. Eine kostenlose Einwahl ist unter zoom.us möglich. Anmeldung über info@bauwerk-schwarzwald.de

Freiburger Spielzeugbörse

Freiburg *(dt.)* Am Samstag, dem 20. November, von 11.00 - 16.00 Uhr, findet in den Messehallen Freiburg, Hermann-Mitsch-Str. 3, die Freiburger Spielzeugbörse statt. Sie zählt zu den größten Märkten für antikes Spielzeug in Süddeutschland und im Dreiländereck.

Private Aussteller präsentieren neben professionellen Händlern an den rund 150 Ständen ein gut sortiertes Angebot: Modelleisenbahnen, Modellautos, Blechspielzeug, Puppen, Plüschtiere und einzigartige Raritäten aus den Kinderzimmern alter Zeiten - ein Besuch bietet zahlreiche Möglichkeiten zum Kaufen, Tauschen und Fachsimpeln. Auch wer auf der Suche nach entsprechender Literatur, Zubehör oder Ersatzteilen ist, wird hier fündig. Für Modelleisenbahnen steht eine Teststrecke zur Verfügung.

Foto: privat

Wer selbst noch einen Spielzeugschatz von früher besitzt, kann bei den Fachleuten an den Verkaufsständen mehr über das gute Stück erfahren oder den aktuellen Wert bestimmen lassen.

Das Messegelände ist mit öffentlichen Verkehrsmitteln gut erreichbar. Für alle, die mit dem eigenen PKW kommen, stehen ausreichend Parkmöglichkeiten zur Verfügung.

Bei der Spielzeugbörse wird die 2-G-Regel gelten, d. h. Zutritt haben nur geimpfte oder genesene Personen. Als Nachweis muss ein gültiges Impfzertifikat oder Genesenenzertifikat vorgelegt werden.

Sollten bis zum Veranstaltungstag Änderungen der Corona-Bestimmungen gelten, welche die Veranstaltung undurchführbar machen, müsste diese abgesagt werden. Tagesaktuellen Informationen sind unter Tel.: 0761 292 22 42 abrufbar. Weitere Informationen gibt es auch auf www.freiburger-spielzeugboerse.de

Die Welt im Wandel

Greenpeace-Multivisions-Show in Feldberg-Altglashütten

Feldberg *(de.)* Die Welt ist im Wandel, und wenn wir mit offenen Augen durch den Schwarzwald gehen, kann man das auch hier vor Ort sehen. Der Fotograf Markus Mauthe dokumentierte die immer rasanter fortschreitenden Veränderungen unserer Erde über dreißig Jahre lang mit seiner Kamera. Seine Erlebnisse und Erfahrungen vereint er zu einer multimedialen Multivisions-Show, die einen spannenden Ausschnitt aus der vielfältigen Natur unseres Planeten zeigt und die globalen Zusammenhänge der Ökosysteme verdeutlicht. Die Gäste erwartet eine Reportage voller atemberaubender Fotos, faszinierender Filmsequenzen, erzählten Erlebnissen und einfühlsamer Musik.

Als reisender Fotograf rund um den Globus wurde der Naturfotograf vom neugierigen, jungen Fotokünstler zum engagierten Umweltaktivisten. Seit seinem ersten Einsatz auf dem Greenpeace-Schiff „Arctic Sunrise“ ist Markus Mauthe ein Weggefährte der Umweltschutzorganisation Greenpeace. Greenpeace gibt es inzwischen seit fünfzig Jahren. Seither wurde mit zahlreichen gewaltfreien Aktionen, starken Bildern und Kampagnen, mit denen umweltrelevante Themen immer wieder ins Bewusstsein der Menschen gebracht wurden, viel erreicht. Trotzdem steht die Menschheit heute vor einer der größten Herausforderungen: Der beschleunigte Verlust der biologischen Vielfalt und die Auswirkungen der Klimakrise verschärfen sich weltweit – Gründe genug, sich weiterhin zu engagieren.

Die Multivisionsshow von und mit Markus Mauthe wird am Dienstag, dem 30.11.2022 um 19.30 Uhr in der Feldberghalle in Feldberg-Altglashütten gezeigt. Der Eintritt ist frei.

Nach derzeitigem Stand ist der Zutritt für Geimpfte und Genesene möglich; nicht Immunisierte müssen einen maximal 48 Stunden alten PCR-Test vorweisen. Die endgültigen Eintrittsregelungen (ggf. 2G-Regel) richten sich nach den am Veranstaltungsdatum gültigen Vorgaben der Corona-Verordnung Baden-Württemberg.

Partei dieBasis

Kreismitgliederversammlung

Freiburg *(dt.)* Seit Gründung des „dieBasis“ Kreisverbands Breisgau Hochschwarzwald ist ein halbes Jahr vergangen. Da sich zwischenzeitlich die Anzahl der Mitglieder auf über zweihundert verdoppelt hat, war es an der Zeit sich kreisweit besser kennenzulernen. Bei einer Kreismitgliederversammlung wurden viele Themen besprochen, wie z.B. die Öffentlichkeitsarbeit, die anstehenden Bürgermeisterwahlen, Achtsamkeit im Umgang miteinander, weitere Aufgaben des Kreisverbands. Es fanden auch Wahlen zu den Rechnungsprüfern statt. Es wurde vereinbart, sich nun vierteljährlich zu treffen, "da 'dieBasis' eine Mitmach Partei ist und vom Engagement der Mitglieder lebt", so die Pressemitteilung.

Defekte Straßenlaternen melden

Freiburg *(sf.)* Defekte Straßenleuchten beeinträchtigen die Sicherheit von Fußgängern und anderen Verkehrsteilnehmern – das kann vermieden werden. Immer wieder kommt es vor, dass einzelne Leuchten ausfallen, sei es durch einen technischen Defekt oder durch Vandalismus.

Unter www.bnnetze.de/strassenlaterne-melden können ausgefallene Lampen direkt gemeldet werden. Über einen Stadtplan mit Pins kann die Lampe genau ausgewählt werden. Zusätzlich kann die Art der Störung, beispielsweise ein defektes Glas, eine Beschädigung am Mast sowie eine flackernde oder nicht brennende Lampe, mitgeteilt werden. Alternativ kann die Meldung über die kostenlose Hotline 08002-767767 erfolgen.

Die Meldung geht direkt an die bnNETZE GmbH, die Hotline ist rund um die Uhr besetzt. Von dort wird die Störungsmeldung weitergegeben und die Straßenlaterne wird in der Regel in den folgenden 14 Tagen repariert.

Impressum

Der Dreisamtäler erscheint wöchentlich, teilweise auch 14-täglich, in Kirchzarten, Buchenbach, Oberried, Stegen, St. Peter, St. Märgen, Breitnau, Hinterzarten, Muggenbrunn, Todtnauberg, FR-Wiehre, -Waldsee, -Oberau, -Littenweiler, -Kappel und -Ebnet.

Verbreitete Auflage: 30.250 Expl.

Herausgeber: Zypresse Verlags GmbH
Geschäftsführerin: Caroline Kross
Verantwortlich für den Gesamtinhalt: Martina Maier

Verlagsadresse: Freiburger Straße 6, (Die Passage), 79199 Kirchzarten, Tel. 07661 / 3553, info@dreisamtaeler.de, www.dreisamtaeler. de

Ständige redaktionelle Mitarbeit: Gerhard Lück *(glü.)*, Gisela Heizler-Ries *(hr.)*, Dagmar Engesser *(de.)*, Elke Sonner *(es.)*, Claudia Wandres *(cw.)*, Beate Kierey *(bk.)*, Julian Jaeger *(jj)*.

Layout: Heike Wittenberg, Martina Maier, Gisela Heizler-Ries.

Anzeigen: Sandra Gerlach, Erika Vogt

Druck: Freiburger Druck GmbH & Co. KG
Lörracher Straße 3, 79115 Freiburg
www.freiburger-druck.de

Die Druckerei ist seit 2013 EMAS (DE-126-00089) validiert.

EMAS GEPRÜFTES UMWELTMANAGEMENT DE-126-00089

FSC www.fsc.org RECYCLED Papier aus Recyclingmaterial FSC® C129763

Verteilung: Eigenvertrieb.
Kontakt über verteilung@dreisamtaeler.de

Es gilt die Preisliste Nr. 19 vom 1. September 2021.
Nachdruck, auch auszugsweise, nur mit schriftlicher Genehmigung des Verlags. Für unverlangt eingesandte Manuskripte und Bilder wird keine Haftung übernommen.

www.dreisamtaeler.de

SUDOKU

		5				7		
	6		8		7		2	
8			3		1			9
	7	2	5		8	9	4	
	8	3	9		4	2	1	
6			2		9			8
	2		6		3		9	
		4				1		

Kirchzartens Minigolfanlage hat für immer geschlossen

Renate Tritschler hört nach 17 Jahren mit Wehmut auf – Erst im August gab's Bahnrekord

Kirchzarten *(glü.)* Eigentlich will Renate Tritschler es noch nicht richtig wahrhaben. Doch es stimmt: der Minigolfplatz Kirchzarten, direkt am Dreisambad gelegen, hat jetzt für immer seine Tore geschlossen. „Ich denke immer noch", sagt sie, „es geht im Frühjahr weiter." Jetzt geht's ans Aufräumen vom Kiosk und dann wird irgendwann der Platz komplett ab- und zurückgebaut. Die seit geraumer Zeit von den Behörden immer wieder erteilte Ausnahmegenehmigung für den Betrieb gibt's nicht mehr. Die Gefahr für den unmittelbar neben der Anlage liegenden Tiefbrunnen Brühl und damit die Trinkwasserversorgung Kirchzartens ist zu hoch (der „Dreisamtäler" berichtete!).

Renate Tritschler muss jetzt nach 17 Jahren wegen des Trinkwasserbrunnens den Minigolfplatz schließen. Campingplatz-Inhaber Jens Ziegler dankte ihr mit Hündin Joanna für die Zeit. *Foto: Gerhard Lück*

Seit 17 Jahren verbrachte Renate Tritschler Sommer für Sommer meist sieben Tage in der Woche auf dem Minigolfplatz. Sie habe viele Turniere für Familien veranstaltet, an denen 20 bis 25 Teilnehmer jeden Alters mitgemacht hätten. Und zum Ende der Saison – die geht von Ostern bis Ende Oktober – startete sie immer ein großes Abschlussturnier. Tagsüber seien viele Familien mit Kindern auf den Platz gekommen – abends waren dann die Stammgäste zum Training da: „Die waren oft richtig verbissen." Der Bahnrekord mit 25 Schlägen auf den 18 Bahnen sei erst im August von gleich zwei Spielern aufgestellt worden.

In ihrem Kiosk bot Renate Tritschler nicht nur die Schläger, Bälle und Wertungsblöcke an, sondern konnte auch durstige Kehlen erfrischen und manches Eis zum Schlecken verkaufen. „Wegen der Bäume mit ihrem Schatten", so Tritschler, „sei der Platz auch im Sommer sehr beliebt gewesen." Das Corona-Jahr mit geschlossenem Bad habe ihr besonders viele Besucher, besonders vom Campingplatz, gebracht. Wie alt der Platz genau ist, weiß auch Campingplatzbetreiber Jens Ziegler, der den Platz an Renate Tritschler verpachtet hatte, nicht: „Aber schon 1965 wurde er vom Kur- und Verkehrsverein im Veranstaltungskalender aufgewiesen." Im Jahr 2003 seien Platten und Hindernisse erneuert worden. Eine dringend notwendige Renovierung habe sich durch die behördlich bedingte Schließung erledigt. „Für mich war die Anlage", gibt Ziegler zu, „eigentlich immer nur ein Anhängsel zum Campingplatz." Er sei deshalb froh gewesen, dass sich Renate Trischler als Pächterin so eifrig um den Platz gekümmert habe. Mit einem „Dankeschön" wünschte er ihr alles Gute.

frisch und fein
R. & G. Blum
Obst, Gemüse und mehr ...
Die Geschenkidee für Gourmets:
Unsere beliebten Schokoladentrüffel aus Frankreich !
Schlesierstr. 2 • 79117 FR-Littenweiler • Tel 0761/67474
www.frisch-und-fein.com

GOLDSCHMIEDE Helga Höfele
Altgold, Altschmuck, Silber
Zahngold (auch mit Zähnen)
Wohin damit?
Kostenlose Beratung und fachgerechte Bewertung.
Bei Ankauf sofort Bargeld!
Gerne helfe ich auch beim Sortieren Ihrer Schatzkiste.
Helga Höfele GOLDSCHMIEDE
Hauptstraße 20 · 79199 Kirchzarten
Bitte vereinbaren Sie einen Termin: Tel. 0 76 61 - 90 52 58
Öffnungszeiten: Dienstag bis Samstag 10-12.30 Uhr

Broschüre über das neue SC-Stadion:

„Unser gemeinsamer Weg von der Standortsuche bis zur Fertigstellung"

Ein Broschüre der Stadt Freiburg über die Planung und den Bau des neues SC Stadions ist nun erhältlich.

Freiburg *(sf.)* Nachdem bereits die ersten Spiele im „Europa-Park Stadion" stattgefunden haben, veröffentlicht die Stadtverwaltung nun eine umfassende Broschüre über die Planung und den Bau des neuen Fußballstadions. Auf über 50 Seiten dokumentiert sie die Komplexität eines der größten Bauprojekte der Stadt Freiburg: Angefangen von den ersten Diskussionen über die Notwendigkeit eines neuen Stadions, über den Prozess der schwierigen Standortfindung, den Bürgerentscheid, die Beteiligungsformate, die vielen Planungsschritte, Gutachten und Genehmigungsverfahren bis hin zur endgültigen Fertigstellung.

Die Broschüre kann kostenlos unter dem Link www.freiburg.de/scstadion heruntergeladen werden. Eine gedruckte Version ist im Rathaus im Stühlinger erhältlich, muss aber dort abgeholt werden, Terminvergabe unter aps@stadt.freiburg.de.

Nächste Ausgaben am 24. November
Dreisamtäler

Bürgerinformations- und Diskussionsabend

Bebauungsplan „Ortsteil Zarten"

Kirchzarten *(ge.)* Die Bürgerinnen und Bürger der Gemeinde Kirchzarten, insbesondere des Ortsteils Zarten sind am 1. Dezember, um 19.00 Uhr zu einem Bürgerinformations- und Diskussionsabend "Bebauungsplan Ortsteil Zarten" in den Bürgersaal der Gemeinde Kirchzarten, Talvogteistraße 2a, eingeladen.

Die Gemeinde möchte die Ortsbildanalyse als Grundlage des Bebauungsplans Ortsteils Zarten vorstellen und mit den Teilnehmenden die weitergehenden Planungen diskutieren. Die Planer und die Gemeindeverwaltung, Bürgermeister Andreas Hall und seine Mitarbeiter stehen für weitere Informationen an diesem Abend zur Verfügung. "Wir freuen uns auf eine rege und konstruktive Diskussion mit Ihnen", so Bürgermeister Andreas Hall.

Da die Teilnehmerzahl begrenzt ist, ist eine Anmeldung erforderlich unter bauamt@kirchzarten.de oder telefonisch unter 07661/ 393 49.

Im Team für Ihre Sicherheit.
Wir haben das effektive Viren-Filtersystem Trotec Tac V+ in unserer Apotheke im Einsatz.
✔ Virenfreie Reinluft
✔ Wissenschaftlich testiert
✔ Mehr Sicherheit beim Einkaufen

GREIFEN APOTHEKE
Bahnhofstr. 6 . 79199 Kirchzarten
TEL. 07661 / 53 13
www.apotheke-kirchzarten.de
Tägliche Durchführung von kostenlosen Corona-Schnelltests.
Termine und Testzeiten unter www.apotheke-kirchzarten.de

Bürgerverein Zarten e. V.

Täglich ein Adventskalenderbild in der Alten Säge

Kirchzarten-Zarten *(dt.)* Vierundzwanzig Zartener Familien werden täglich vom 1. bis 24. Dezember 2021 ein Bild gestalten, das an der großen Fensterfläche der Alten Säge in Zarten ausgestellt wird. Am Heiligen Abend ist dann der Adventskalender komplett.

Der Bürgerverein Zarten e.V. lädt alle herzlich ein, einen täglichen Spaziergang zur Säge zu machen um die Kunstwerke zu bewundern. Ebenso würden man sich freuen, wenn die Dorftanne am Kreisel mit selbstgebasteltem (wetterfestem) Schmuck verschönert wird.

Es gibt auch wieder einen Achtsamkeitskalender zum Ausdrucken auf der Seite des Bürgerverein Zarten e. V., www.buergerverein-zarten.de, die Ideen animieren vielleicht den Ein oder Anderen zum Mitmachen.

"Wer hat Lust unser OrgaTeam zu unterstützen? Wer kann sich vorstellen bei der Organisation und Planung im nächsten Jahr mitzumachen? Das Dorfleben bunt und aktiv zu erhalten und anderen Freude zu bescheren? Wir würden uns über frischen Wind sehr freuen. Voraussetzung: Freude am Organisieren - Die Vorweihnachtszeit lieben - Kinder im Kindergarten oder Grundschulalter. Meldet euch gerne unter: janina.mail@icloud.com", so das Vorstandsteam.

Weihnachtsmarkt Buchenbach abgesagt

Buchenbach *(dt.)* Aufgrund der extrem gestiegen Corona-Zahlen hat sich das DRK Buchenbach als Veranstalter des Buchenbacher Weihnachtsmarktes entschieden, den Buchenbacher Weihnachtsmarkt in diesem Jahr abzusagen.

"Insgesamt war bei den Standbetreibern, aber auch bei unseren Helfern eine große Verunsicherung spürbar. Trotz der umfangreichen geplanten Hygienemaßnahmen, hätten wir den Weihnachtsmarkt nicht guten Gewissens durchführen können. Auch im Hinblick auf die Überlastung der Krankenhäuser möchten wir, als Veranstalter, nicht noch zu einer Verschärfung der Lage beitragen. Als Rotes Kreuz ist für uns die Gesundheit aller Beteiligten das höchste Gut, deswegen haben wir uns zu diesem Schritt entschieden", so Mathias Löffler, Vorstand des DRK Ortsvereins Buchenbach.

Weihnachtsgebäck auf Bestellung

Erlös geht an das Kinderhaus Kathmandu

Kirchzarten *(dt.)* Bisher hat in jedem Jahr eine Gruppe Engagierter Weihnachtsgebäck und Linzertorte zu Gunsten eines Kinderhauses in Kathmandu/Nepal auf dem Kirchzartener Weihnachtsmarkt. Leider findet jedoch auch in diesem Jahr kein Weihnachtserlebnis in der Talvogtei statt.

Durch die Corona-Pandemie hat sich jedoch die Situation in Nepal sehr verschlechtert. Der ausgebliebene Tourismus hat das Land noch tiefer in die Armut geführt. Joachim Ernst und Renate Tritschler wollen deshalb gerne eine große Sonderspende überweisen. Wie schon im vergangenen Jahr kann man wieder Plätzchen und Linzertorten bei ihnen direkt bestellen. Der Erlös geht komplett an das Kinderwaisenhaus in Kathmandu.

Abholen kann man die Plätzchen am Samstag, 4. Dezember, dem zweiten Advent, an einem Stand vor Oma's Markthalle in der Hauptstraße in Kirchzarten.

Gebäckmischungen à 200 g kosten 4,50 Euro; Sortenreines Gebäck 5 - 6.- Euro, Linzertorte klein gibt es für 7,50 Euro und groß für 13,50 Euro.

Bestellungen bitte an Renate Tritschler, Tel.: 0162 - 89 23 182 oder per E-Mail an renatritschler@web.de.

– IMMOBILIENKAUF IST VERTRAUENSSACHE –

ARCHITEKTUR & IMMOBILIEN
Wolfgang Schweizer
Dipl. Ing.(FH) Architekt
Hauptstr. 66
Tel. +49 7661-9071981
ws@architektschweizer.de
info@immoschweizer.de
79254 Oberried
Mobil +49 170 9627762
www.architektschweizer.de
www.immoschweizer.de

Andrea Andris

Martin Frey

LBS
Ihre Baufinanzierer!
LBS in Kirchzarten, Tel. 07661 900127
Andrea.Andris@LBS-SW.de
Martin.Frey@LBS-SW.de

WINFRIED WERNE
Immobilien GmbH
79117 Freiburg | Lindenmattenstr. 25
Telefon: 0761-6 11 02 - 0 | Fax: 0761-6 11 02 - 33
E-Mail: info@werne-immo.de | www.werne-immo.de
vdiv Baden-Württemberg VERWALTEN·VERMITTELN·BERATEN ivd

Büro Kirchzarten Tel.: 07661 629 888 8
Sebastian Fries und Ihr Sparkassenberater
LBS Immobilien GmbH Südwest • www.lbs-immosw.de
Wir geben Ihrer Zukunft ein Zuhause.

www.dreisamtaeler.de

Eine Immobilie kaufen in der Elternzeit?

Worauf junge Familien bei der Finanzierung des Eigenheims achten sollten

(djd.) Mehr Platz für die Familie und ein Garten zum Spielen. Spätestens wenn ein Kind dazukommt, sehnen sich viele junge Paare nach den eigenen vier Wänden. Nicht selten wird das Wunschgrundstück oder die passende Immobilie während der Elternzeit gefunden. Doch ist dann eine Baufinanzierung überhaupt möglich? Ob Elterngeld ein Ausschlusskriterium ist oder als Gehalt anerkannt wird, hängt von der jeweiligen Bank ab.

Baufinanzierung gut vorbereiten

Das Elterngeld wird häufig von Banken als Einkommensquelle bewertet, wenn der Partner unmittelbar nach der Elternzeit wieder in den Beruf zurückkehrt. „Paare sollten ganz konkret beschreiben, wie es beruflich und finanziell nach der Elternzeit weitergeht“, erklärt Markus Budde, Spezialist für Baufinanzierung von Dr. Klein in Koblenz. Hilfreich sind eine Bestätigung des Arbeitgebers, dass ein ungekündigtes Arbeitsverhältnis besteht, oder eine Selbstauskunft, aus der hervorgeht, ab wann und in welchem Umfang der Partner wieder arbeiten wird. Aber auch wenn das Elterngeld bei Vertragsabschluss nicht als festes Einkommen zählt, bedeutet das nicht zwingend den Abschied vom Eigenheim. Mithilfe von Sondertilgungen können Familien das zweite Gehalt trotzdem in die Immobilienfinanzierung einfließen lassen. „Statt eine höhere monatliche Rate anzusetzen, zahlen Paare mit Sondertilgungen auf einen Schlag größere Summen zurück", erklärt Budde. Dafür sparen die Hausbesitzer das unberücksichtigte Einkommen über einen längeren Zeitraum an und übermitteln es gesammelt an die Bank. Bei vielen Kreditinstituten sind diese Extra-Zahlungen einmal im Jahr kostenlos bis zu einem vertraglich vereinbarten Höchstbetrag möglich.

Genügend Flexibilität einplanen

Vor allem bei jungen Familien verändert sich die finanzielle Situation häufiger, zum Beispiel durch weitere Kinder oder eine Stundenreduzierung im Job. Bei der monatlichen Tilgungsrate sollten Eltern daher genug Puffer für Unvorhergesehenes einplanen. Als Faustregel gilt: Die Tilgung beträgt idealerweise zwei bis drei Prozent der Darlehenssumme und maximal ein Drittel des aktuellen Nettoeinkommens. „Mit flexiblen Vertragskonditionen, wie zum Beispiel einem Tilgungssatzwechsel, kann die Baufinanzierung darauf reagieren, wenn sich die persönlichen Pläne ändern“, empfiehlt Markus Budde. Zusätzlich erhalten Familien, die eine Immobilie für die Eigennutzung kaufen, bauen oder modernisieren möchten, finanzielle Unterstützung vom Staat. Bis zu 100.000 Euro können sie mit dem Wohneigentumsprogramm KfW 124 zu besonders niedrigen Zinsen finanzieren.

Welches Haus entspricht meinem Typ?

Verschiedene Bauarten und ihre Vorzüge im Vergleich

(djd.) Welche Bauform kommt für mich infrage? Wenn der Traum vom eigenen Haus beginnt, konkrete Formen anzunehmen, müssen Bauherren sich gerade damit auseinandersetzen. Neben den persönlichen Wünschen können dabei auch externe Faktoren wie die Vorgaben des Bebauungsplans oder die finanziellen Möglichkeiten eine wichtige Rolle spielen. „Dennoch lohnt es sich, verschiedene Haustypen zu vergleichen“, empfiehlt Erik Stange, Pressesprecher des Verbraucherschutzvereins Bauherren-Schutzbund e. V. (BSB). Wer sich unsicher ist, welcher Haustyp seinen Vorstellungen am besten entspricht, kann verschiedene Angebote einholen und sie zum Beispiel mithilfe eines unabhängigen Bauherrenberaters vergleichen.

Der Klassiker: Stein auf Stein

Das Massivhaus wird aus massiven Baustoffen errichtet. Als Materialien werden zum Beispiel Mauersteine aus verschiedenen Werkstoffen, Beton oder Stahlbeton eingesetzt. Doch auch Holz und Holzwerkstoffe sind immer öfter bei der Massivbauweise im Einsatz. Klarer Vorteil ist die Masse des Hauses, die beispielsweise einen guten Schutz gegen Außenlärm bietet. Wenn die Innenwände ebenfalls massiv und als tragende Bauteile ausgeführt sind, schränkt das jedoch die nachträglichen Möglichkeiten für Umgestaltungen der Raumgrundrisse ein. Zudem ist die Bauzeit von Massivhäusern deutlich länger und stärker von der Witterung abhängig als bei Fertighäusern.

Fertighaus: Schneller durch Vorfertigung

Ein Fertighaus entsteht aus vorgefertigten Bauteilen, die auf der Baustelle nur noch auf den vorbereiteten Keller oder eine Bodenplatte aufgesetzt und montiert werden. Der Rohbau steht daher sehr schnell. Auch die Elektro- oder Sanitärinstallation ist oft schon ab Werk vorbereitet. Bei der Qualität und dem Werteverlust haben die meisten Fertighaushersteller deutlich aufgeholt. Andererseits gibt es dadurch keine großen Kostenvorteile mehr im Vergleich zum Massivbau.

Architektenhaus: Individuelle Planung

Bei einem Haus, das gemeinsam mit einem Architekten geplant ist, steht weniger die Bauweise im Vordergrund. Hier können Bauherren ihre Wünsche und individuellen Vorstellungen am besten realisieren. Dafür müssen sie auf der anderen Seite längere Planungsprozesse und meist auch höhere Kosten in Kauf nehmen.

Sonderbauformen: noch in der Nische

Spezielle Bauweisen wie der 3D-Betondruck oder Modulhäuser, bei denen man vorgefertigte Wohnmodule zusammenfügt, sind derzeit eher exotische Nischenprodukte. Sie könnten aber in naher Zukunft an Bedeutung gewinnen.

SONNENPLATZ MIT SCHWARZWALD-PANORAMA
Genießen Sie viel Freiraum in unseren großzügigen 3-Zimmer-Gartenwohnungen in stadt- und naturnaher Traumlage.
Mitten im schönen Dreisamtal entsteht unser SONNENQUARTETT in nachhaltiger Holz-Hybrid-Bauweise mit zukunftsweisender Energieversorgung.
Weitere Informationen unter:
Tel 0761.7058–555
www.gisinger.de
Gisinger SEIT 1951 Wohn- und Gewerbebau Immobilienankauf Immobilienmakler Schlüsselfertigbau Liegenschaftsverwaltung

Miteinander Stegen e.V.

Modeoutlet war erfolgreich!

Stegen *(de.)* An zwei Tagen fand Anfang Oktober in Stegen ein Modeoutlet in der Kageneckhalle statt. Die Bundesregierung ermöglichte es Textil-Einzelhändlern, Neuware, die während des Lockdowns nicht verkauft werden konnte, an gemeinnützige Organisationen zu spenden, um zu verhindern, dass hochwertige Markenkleidung vernichtet wird. So bekam die Organisation „Aktion Hoffnung“ sehr viele Kleiderspenden, die sie mit verschiedenen Partnern verkauft. Miteinander Stegen e.V. nutzte diese Gelegenheit und organisierte zusammen mit der evangelischen Versöhnungsgemeinde, der katholischen Herz-Jesu Kirche in Stegen und dem Förderkreis offene Jugendarbeit Stegen e.V. ein Modeoutlet in der Kageneckhalle.

Die Nachfrage war riesig und dank zahlreicher ehrenamtlicher Helfer wurde diese Aktion ein voller Erfolg. Der Erlös beläuft sich auf 10.358,20 Euro. „Damit es wirklich ein Stegener Projekt wird, möchten wir die einheimische Bevölkerung einbinden und freuen uns über Ihre Ideen und Vorschläge, wie das Geld verwendet werden soll“, so Brigitte Schork vom Netzwerkbüro. Projektideen können bis Ende Januar 2022 schriftlich an Miteinander Stegen (E-Mail: netzwerk@miteinander-stegen.de oder per Post: Miteinander Stegen, Dorfplatz 1, 79252 Stegen) eingereicht werden. Die vier Veranstalter werden die Vorschläge sichten und gemeinsam über die Verwendung des Erlöses entscheiden.

Die Kageneckhalle als Modegeschäft – das von Miteinander Stegen e.V. organisierte Modeoutlet war ein voller Erfolg!
Foto: Dagmar Engesser

Aktion Weihnachtswunsch

Die Weihnachtswunschaktion von Miteinander Stegen gibt es inzwischen zum zehnten Mal und soll auch in diesem Jahr wieder stattfinden. Beschenkt werden bedürftige Mitmenschen aus Stegen. In den vergangenen Jahren konnte der Verein durch zahlreiche Spenden vielen Menschen eine kleine Freude zu Weihnachten machen. Wünsche kamen von Familien mit Kindern, Senioren und auch von in Stegen lebenden geflüchteten Mitmenschen.

Damit möglichst viele Stegener Bürgerinnen und Bürger unterstützt werden können, bitten der Verein um Spenden für diese Aktion. Spendenkonto: Miteinander Stegen e.V., IBAN: DE89 6805 1004 0004 4334 62, BIC: SOLADES1HSW bei der Sparkasse Hochschwarzwald, Verwendungszweck: Weihnachtswunschaktion.

Weihnachtsgebäck für Miteinander Stegen

Über den Weihnachtsgebäck-Verkauf erzielte Miteinander Stegen ebenfalls Gelder, die in die Aktion Weihnachtswunsch oder in den Sozialfond flossen. Wurde in früheren Jahren gemeinsam gebacken und das Gebäck auf dem Weihnachtsmarkt verkauft, musste schon im vergangenen Jahr die Aktion corona-konform abgeändert werden.

Wer die Aktion Weihnachtswunsch unterstützen wollte, konnte für Miteinander Stegen bei sich zu Hause backen und die Plätzchen oder Linzertorten beim Netzwerkbüro abgeben. Miteinander Stegen verkaufte das Gebäck dann freitags auf dem Wochenmarkt oder im Netzwerkbüro während der Öffnungszeiten. So muss es auch in diesem Jahr wieder ablaufen. Denn: „Leider sind wir aufgrund der Corona-Pandemie weiterhin weit weg von der Normalität und der Weihnachtsmarkt wurde auch in diesem Jahr wieder abgesagt“, so Brigitte Schork vom Netzwerkbüro.

Miteinander Stegen freut sich deshalb über Gebäckspenden. Die Auslagen fürs Backen werden erstattet. Die Spenden sollten bis zum 26. November 2021 beim Netzwerkbüro abgegeben werden. Miteinander Stegen holt sie aber auch gerne direkt ab, so Schork. Bei Fragen steht das Netzwerkbüro gerne zur Verfügung, Tel.: 07661 / 90 82 06.

Corona-Alarmstufe in Baden-Württemberg

Baden-Württemberg *(hr.)* Das Land Baden-Württemberg hat zum heutigen Mittwoch, 17. November, die Corona-Alarmstufe ausgerufen. Diese wird angeordnet, wenn die Hospitalisierungsinzidenz an fünf Werktagen in Folge den Wert von 12,0 erreicht oder überschreitet, oder die Auslastung der Intensivbetten in Baden-Württemberg an zwei aufeinanderfolgenden Werktagen den Wert von 390 erreicht oder überschreitet.

In vielen Bereichen gilt dann die 2G-Regel, etwa in Restaurants, Museen, bei Ausstellungen oder bei Veranstaltungen. Das bedeutet, dass nur noch Geimpfte und Genesene Zutritt haben. In den Schulen gilt in der Alarmstufe wieder die Maskenpflicht am Platz, auch Zuschauer im Europa-Park-Stadion und Servicekräfte in der Gastronomie müssen wieder Maske tragen.

Einschränkungen für nicht Geimpfte und nicht Genesene

Für nicht Geimpfte und nicht Genesene gilt: In der Alarmstufe darf sich nur noch ein Haushalt mit einer weiteren Person treffen. Geimpfte und Genesene werden dabei nicht mitgezählt.

Im Einzelhandel gilt eine 3G-Regelung, für nicht-immunisierte Personen ist der Zutritt somit nur mit negativem Antigen-Schnelltest erlaubt. Ausgenommen hiervon sind Geschäfte der Grundversorgung, Märkte im Freien sowie Abhol- und Lieferangebote.

Im Fitnessstudio, beim Vereinssport oder sonstigen sportlichen Aktivitäten in Sportstätten gilt in geschlossenen Räumen 2G, im Freien 3G mit PCR-Test-Pflicht.

Für Übernachtungen im Hotel müssen Ungeimpfte einen PCR-Test vorlegen. Auch beim Friseur oder im Nagelstudio gilt 3G mit PCR-Test. Ausführliche Infos zu den aktuellen Bestimmungen auf www.baden-wuerttemberg.de.

„Advent unter einem guten Stern“

Blumen-Kaufmehl stimmt mit advent-weihnachtlichem Blumenschmuck auf Festtage ein

Sie freuen sich über die gelungene Präsentation von advent-weihnachtlichem Blumenschmuck: Daniela Schröder, Franziska Rebmann-Saier, Manfred Kaufmehl und Christina Hönle (v.l.).
Foto: Gerhard Lück

Kirchzarten *(glü.)* Um seine vielen Kundinnen und Kunden mit geschmackvollen Advents- und Weihnachts-Deko-Ideen zu erfreuen, bietet Manfred Kaufmehl mit seinem Floristinnen-Team seit dem vergangenen Sonntag zu den üblichen Öffnungszeiten wunderschöne Gestecke und Blumen-Arrangements im Laden an der Höfener Straße 17. Und am kommenden Sonntag, dem 21. November öffnet er mit einer Sonderöffnungszeit von 11 bis 17 Uhr seine Türen.

Um den Corona-Vorschriften zu entsprechen, haben Kaufmehls ihre Präsentation von adventlichen Schönheiten räumlich entzerrt und auf verschiedene „Inseln“ verteilt. Das gibt der diesjährigen Schau einen ganz besonderen Reiz, werden doch so jeweils die verschiedenen Farbmöglichkeiten konzentriert vorgestellt. Herrlich die hellrosa Engel über vielen Gestecken in lila oder violett mit Kerzen und anderen Gestaltungselementen. Und so gibt’s eine „Naturinsel“ mit viel grün und braun, mit Tieren und Holz. Wunderschön auch die klassisch rote Ecke mit Zwergen oder Pilzen. Und strahlend die golden und silbern glänzende Advents- und Weihnachtsecke. Natürlich gibt es auch Kerzen oder Gestecke in türkis oder grau – der adventlich-weihnachtlichen Gestaltung sind bei Blumen-Kaufmehl keine Grenzen gesetzt.

„Meine Mitarbeiterinnen haben mindestens hundert Stunden für die Gestaltung und Dekoration aufgewandt“, ist Manfred Kaufmehl auf sein qualifiziertes Personal stolz. Ein wunderschönes Farbenmeer präsentiert sich dem Kunden im Gewächshaus, wo über 1.500 Weihnachtssterne in rot, weiß, zimtfarben oder rosa auf weihnachtlich gestimmte Kunden warten. Da wegen Corona kein Glühwein mit Gebäck für Spenden ans Gremmelsbacher-Hilfswerk angeboten werden kann, bietet Blumen-Kaufmehl goldene Herzen und Engel für einen kleinen Obolus an. „Damit wollen wir auch an die denken“, so Kaufmehl, „die es im Leben nicht so einfach haben.“ Er hofft auf rege Beteiligung an diesem Spendenverkauf.

SC Spiel gegen Eintracht Frankfurt

Aktuelle Infos zum Ticket-Verkauf

Freiburg *(hr.)* Nachdem DauerkarteninhaberInnen die Möglichkeit hatten, ihren Dauerkartenplatz für das SC Heimspiel gegen Eintracht Frankfurt am Sonntag, dem 21. November, Anpfiff 15.30 Uhr zu aktivieren, konnten auch SC-Mitglieder sowie Mitglieder des Fördervereins Freiburger Fußballschule exklusiv Karten für das Spiel erwerben. Sollten noch Tickets übrig sein, gehen diese ab heute, Mittwoch, 17. November, in den freien Verkauf. Pro Person sind vier Karten für das Sonntagnachmittagsspiel erhältlich.

Grundlage für den Stadionbesuch ist nach Stand 16.11. die 2G-Regelung: Geimpft oder Genesen und im gesamten Stadion gilt, nach Ausrufen der Alarmstufe in Baden-Württemberg, Maskenpflicht.

Allerdings weist der Sport-Club explizit darauf hin, dass es aufgrund der aktuellen Entwicklung der Corona-Pandemie kurzfristig noch Abweichungen von den genannten Vorgaben geben kann. Über Änderungen werden Ticketkäufer per Mail informiert. Aktuelle Infos gibt es auch auf www.scfreiburg.com.

Nächste Ausgaben am 24. November
Dreisamtäler

Die Autoseite

Wir machen Ihr Auto fit für den Winter!

ad AUTO DIENST
FAIR UND GÜNSTIG
DIE MARKEN-WERKSTATT
ad AUTO DIENST WALTER HÄTTI
Schwarzwaldstr. 330 · 79117 Freiburg-Ebnet
Telefon (0761) 64411
e-mail: info@automobile-haetti.de
www.automobile-haetti.de
www.facebook.de/automobile.haetti

THOMAS RUF
Karosserie- und Lackinstandsetzungen
Jörgleweg 17 · 79271 St. Peter
Tel. 07660/9208962 · Fax 9208963
info@ruf-lack.de
www.ruf-lack.de

WIR KOMMEN ZU IHNEN NACH HAUSE!
Alwins KFZ-MEISTERSERVICE
Alwin Geromüller · Keltenring 80 · 79199 Kirchzarten · mobil 0171 26 58 99 1
info@alwins-kfz.de · www.alwins-kfz.de mail
VORORT-SERVICE | GASPRÜFUNGEN
GEWERBLICH GENUTZT • DGUV VORSCHRIFT 79 (BVG D 34)

MARTORANA
Kfz-SERVICE
kompetent und zverlässig seit 1997
• Kfz-Reparaturen aller Fabrikate
• Haupt- und Abgasuntersuchung
• Unfallinstandsetzung • Motorradservice
• Scheibenreparatur • Reifenservice
Kunzenweg 22 - 79117 Freiburg • Telefon: 0761 - 65 77 0
E-Mail: info@martorana.de • Internet: www.martorana.de

AUTO
Wir machen Inspektionen für alle Autos!
seit1933... alles, was Sie bewegt!
Wir sind für Sie da!
Termin vereinbaren
07661 / 93 44 30
Inspektion inkl. Mobilitätsgarantie
■ Für alle Hersteller
■ Zu fairen Preisen mit Top-Service
■ Unkompliziert und kompetent
■ Ersatzwagen ab € 20,- am Tag
Ihre nächste HU ist fällig?
■ Hauptuntersuchung immer Montag & Donnerstag ab 13.00 Uhr
Wir machen das!
BOSCH AutoCrew AUTO CREW TÜV SÜD
werbeagenturnieberle.de
Öffnungszeiten Auto
Mo.- Do. 07.30-12.00 Uhr / 13 - 17 Uhr
Fr. 7.30 - 13.00 Uhr
Wunderle
Freiburger Strasse 17, 79199 Kirchzarten

Sicher durch die dunkle Jahreszeit

Wintercheck fürs Auto

(txn.) Nebel, Regen, Matsch und Schnee sind ständige Begleiter der Autofahrer in den Herbst- und Wintermonaten. Nasse, rutschige Straßen und niedrige Außentemperaturen erhöhten das Unfallrisiko deutlich. Die Reifen sind ein wichtiges Sicherheitselement und sollten den veränderten Bedingungen angepasst werden. Denn laut ADAC verdoppelt sich der Bremsweg, wenn Sommerreifen auf Schnee zum Einsatz kommen. Winterreifen besitzen eine besondere Materialzusammensetzung und ein spezielles Profil. Im Rahmen der situativen Winterreifenpflicht sind sie bei Matsch, Eis und Schnee vom Gesetzgeber vorgeschrieben. Die Reifen müssen das sogenannte Alpine-Symbol tragen, für Pneus, die vor 2018 gefertigt wurden, reicht auch die alte M+S-Kennzeichnung aus.

Die von Experten empfohlene Profiltiefe von 4 mm - gesetzlich vorgeschrieben sind 1,6 mm - bei beiden Reifenarten sollte unbedingt eingehalten werden. „Eine zu geringe Profiltiefe gefährdet nicht nur die persönliche Sicherheit, sondern auch den Versicherungsschutz“, betont Thiess Johannssen von den Itzehoer Versicherungen. Neben dem Reifenwechsel ab Oktober ist der Beleuchtungs-Check vor der dunklen Jahreszeit wichtig: Denn viele Autofahrer sind mit schlecht eingestellten oder sogar blendenden Scheinwerfern unterwegs. Um das Unfallrisiko zu minimieren, empfiehlt es sich, den kostenlosen Lichttest in Anspruch zu nehmen, den viele Werkstätten anbieten. Hier kann auch gleich die Autobatterie auf Wintertauglichkeit geprüft werden, denn sie führt die Pannenstatistik jeden Winter an.

Winterreifen zeichnen sich durch spezielle Lamellen aus, die auf Eis, Matsch und Schnee mehr Halt geben. Bei weniger als 4 mm Profiltiefe sollten Winterreifen nicht mehr eingesetzt werden. Darüber hinaus empfiehlt sich ein Winter-Check fürs Auto, um möglichst sicher durch die dunkle Jahreszeit zu fahren.

txn-Foto: lassedesignen/Itzehoer Versicherungen

Aber es kommt auch auf scheinbare Kleinigkeiten an: „Zur guten Sicht gehören auch saubere Autoscheiben und gute Wischerblätter“, so Thiess Johannssen. „Wer auf nassen, nebligen Straßen unterwegs ist, sollte regelmäßig das Scheibenwischwasser nachfüllen und dabei den Frostschutz nicht vergessen.“

Und noch ein Tipp: Nicht immer ist das Wetter für schlechte Sicht verantwortlich, manchmal sind es die eigenen Augen. Deswegen empfiehlt es sich, regelmäßig einen Sehtest zu machen, um Veränderungen rechtzeitig festzustellen.

Freie Sicht bei Schmuddelwetter: Regen, Glätte, Nebel

(txn.) Autofahrer sind wegen der kürzeren Tage wesentlich häufiger bei Dunkelheit und Dämmerlicht unterwegs. Kommt dann auch noch schlechtes Wetter dazu, wird die Fahrt schnell zur Herausforderung. Umso wichtiger ist es, stets gute Sicht zu haben. Grundvoraussetzung ist eine optimal funktionierende Fahrzeugbeleuchtung. Der Werkstattbesuch, um alles zu kontrollieren und gegebenenfalls Scheinwerfer neu justieren zu lassen, sollte zum Winteranfang selbstverständlich sein. Ganz wichtig ist es auch, die Scheiben möglichst sauber zu halten. Deswegen: Schlierende Wischerblätter sofort austauschen, den Füllstand der Scheibenwaschanlage regelmäßig kontrollieren und Frostschutzmittel nicht vergessen. Die Scheiben sollten übrigens nicht nur von außen, sondern auch von innen sehr gründlich gereinigt werden.

Bei Schmuddelwetter ist es zudem ratsam, auf eine angepasste Geschwindigkeit zu achten. Die Faustformel lautet: Sichtweite ist gleich Fahrgeschwindigkeit. Beträgt die Sicht nur 50 Meter, sollte auch nicht schneller als 50 km/h gefahren werden - in diesem Fall mit eingeschalteter Nebelschlussleuchte. Wer Entfernungen schlecht abschätzen kann, dem hilft ein Blick auf die Leitpfosten am Straßenrand, die meist im Abstand von 50 Metern aufgestellt sind.

Schärfere Regeln bei Falschparken und Tempoverstößen

Neuer Bußgeldkatalog in Kraft getreten

Wer sein Auto im Halte- oder Parkverbot abstellt, zu schnell fährt oder eine Rettungsgasse benutzt, um schneller voranzukommen, wird seit dem 9. November deutlich stärker zur Kasse gebeten. Nach langem Ringen zwischen Verkehrsministerium und Ländern hat der Bundesrat höhere Bußgelder beschlossen. Der ADAC Südbaden informiert über die wichtigsten neuen Regelungen:

Höhere Bußgelder für Falschparker

Mit deutlich schärferen Strafen müssen Falschparker rechnen. „Wer sein Auto im Halte- oder Parkverbot abstellt, zahlt nun 25.- statt 15.- Euro“, erläutert Andreas Müller, Verkehrsexperte des ADAC Südbaden. Kräftiger zur Kasse gebeten werden auch alle, die in zweiter Reihe parken oder halten. Sie zahlen 55.- Euro. Und Falschparkende, die dabei Radfahrende behindern, zahlen 80.- Euro und bekommen einen Punkt in Flensburg. „Neu ist: Wer seinen Wagen unberechtigt auf einem Parkplatz für E-Autos oder Car-Sharing-Fahrzeuge abstellt, muss mit einem Verwarnungsgeld von 55.- Euro rechnen“, sagt Andreas Müller.

70 statt 35 Euro für 20 km/h zu viel innerorts

Auch Temposünder müssen zukünftig tiefer in die Tasche greifen. Wer mit dem Auto oder Motorrad bis zu 20 Stundenkilometer zu schnell fährt, zahlt demnächst

doppelt so viel wie bisher. Viel härter bestraft werden Raser: Wer etwa mit 91 km/h statt der erlaubten 50 km/h in der Stadt fährt, zahlt bald mindestens 400.- statt heute 200.- Euro.

Die Fahrverbotsgrenzen bei Geschwindigkeitsverstößen bleiben unverändert. Das hat der ADAC immer wieder gefordert. Wie bisher gibt es erst für Übertretungen ab 21 km/h einen Punkt in Flensburg.

Rettungsgasse: Verstöße werden härter bestraft

Für das Nichtbilden oder unerlaubte Nutzen einer Rettungsgasse drohen nicht nur Bußgelder zwischen 200.- und 320.- Euro, sondern nun auch immer ein Monat Fahrverbot sowie zwei Punkte. Das Fahrverbot wird unabhängig von einer konkreten Gefahr oder Behinderung ohne weitere Differenzierung verhängt. „Gerade Motorradfahrer haben bisher gerne die Rettungsgasse im Stau genutzt und sollten das jetzt ändern“, rät der ADAC Verkehrsexperte.

Die deutliche Erhöhung der Bußgelder ohne Verschärfung der Fahrverbotsgrenzen ist aus Sicht des ADAC ein guter Kompromiss, der seine abschreckende Wirkung nicht verfehlen wird. „Gleichzeitig muss aber sichergestellt werden, dass Kontrollen an Gefahrenstellen und damit auch das Risiko, entdeckt zu werden, erhöht werden. Nur so wird eine Verhaltensänderung erreicht werden können“, erklärt Andreas Müller.

Grundsätzlich verfolgen die Neuregelungen im Bußgeldkatalog das Ziel, die Sicherheit von Fahrradfahrern zu erhöhen. Das ist wichtig und richtig und wird vom ADAC unterstützt. Schwierig ist es jedoch aus Sicht des ADAC, dass wiederholte Eingriffe in den Bußgeldkatalog die Systematik insgesamt zerstört haben. Sie muss in weiten Teilen reformiert und durchgängig am jeweils vorliegenden Gefährdungspotenzial ausgerichtet werden. Der entscheidende Impuls dazu könnte bereits beim Verkehrsgerichtstag 2022 im Januar in Goslar erfolgen. *Quelle: ADAC*

Foto: ADACA/Beate Blank

- Anzeige -

Die Autoseite

Wir machen Ihr Auto fit für den Winter!

Ihr persönliches Autohaus in Todtnau
Ihr persönliches Autohaus ...
Autohaus TEICHMANN
79674 Todtnau
www.teichmann.biz
Tel.: 07671/9995-0
Audi Service
ŠKODA Service

Sicher bremsen bei jedem Wetter

Darauf sollten sich Autofahrer in der kalten Jahreszeit einstellen

(djd.) Nebel und Nässe, Schnee und Glatteis: In der kalten Jahreszeit sollten Autofahrer auf alles vorbereitet sein. Besonders tückisch sind Temperaturen, die um den Gefrierpunkt pendeln und somit von einer Sekunde auf die andere für vereiste Oberflächen sorgen können. Da hilft nur eines: Fuß vom Gas nehmen. Gefragt ist eine vorausschauende, umsichtige Fahrweise, schließlich können sich die Beschaffenheit der Fahrbahn und somit die Haftung zwischen Reifen und Straße jederzeit verändern.

Um sicher ans Ziel zu kommen, sollte man nur behutsam Gas geben und ruckartige, hektische Lenkbewegungen vermeiden. Eine Selbstverständlichkeit sind zudem Räder, die der Witterung angepasst sind, also Winterreifen oder Ganzjahresreifen.

Immer in der richtigen Spur bleiben

Zusätzlich haben die meisten Autos heute elektronische Schutzengel an Bord. Sie helfen dabei, das Fahrzeug in der Spur zu halten und bei Bedarf sicher abzubremsen. Das von Bosch entwickelte elektronische Stabilitätsprogramm ESP etwa unterstützt den Fahrer in nahezu allen kritischen Fahrsituationen. Es umfasst die Funktionen des Antiblockiersystems (ABS) und der Antriebsschlupfregelung (ASR), erkennt aber auch Schleuderbewegungen und wirkt diesen aktiv entgegen. Dazu vergleicht das Steuergerät 25 Mal pro Sekunde die tatsächliche Bewegung des Fahrzeugs mit der gewünschten Fahrtrichtung und hilft, es selbst bei kritischen Fahrmanövern in der Spur zu halten. Der Schleuderschutz hat nach Berechnungen der Bosch-Unfallforschung seit seiner Einführung in der EU rund 15.000 Menschen das Leben gerettet und knapp eine halbe Million Unfälle mit Personenschaden verhindert. Bis zu 80 Prozent aller Schleuderunfälle lassen sich so vermeiden.

Sicher ans Ziel kommen, auch bei kritischen Witterungsbedingungen: Das eigene Fahrverhalten trägt ebenso dazu bei wie verschiedene Sicherheitssysteme im Fahrzeug. *Foto: djd/Bosch*

Auf längere Bremswege einstellen

Bremssysteme müssen zuverlässig funktionieren. Vor der Serienproduktion werden sie deshalb umfassend getestet, bei Bosch etwa seit mehr als 45 Jahren auch unter Extrembedingungen in Nordschweden. Auf die Helfer ist somit auch im Winter Verlass - allerdings innerhalb der physikalischen Grenzen. Eine Verlängerung des Bremsweges bei Eis und Schnee zum Beispiel ist nicht zu vermeiden. Je nachdem, ob der Schnee festgefahren, griffig oder matschig ist, kann sich der Bremsweg um das bis zu Vierfache erhöhen. Noch spürbarer sind die Auswirkungen von Glatteis: Laut ADAC kann der Bremsweg dann fünfmal so lang sein wie auf trockenen Straßen. Deshalb ist neben den elektronischen Fahrsicherheitssystemen immer noch der Mensch am Steuer gefragt, der kühlen Kopf bewahren und das Fahrverhalten anpassen sollte.

STALF
Reparatur aller Marken
Unfall- / Lackierarbeiten
Elektrische Diagnose
AU / TÜV
Steinschlag- und Glasreparatur
Klimaservice
Gasprüfung für Caravan und Wohnmobil
Neu: Fahrräder, E-Bikes und Fahrradreparaturen
Stalf Kfz Kappler Straße 52 79117 Freiburg T 65554

SSANGYONG Vertragshändler CHEVROLET Service-Partner LADA Vertragshändler
Rundum Reparaturservice für ALLE Fabrikate
Autohaus Ganter
KFZ-Meisterbetrieb
Inhaber: Kurt Ganter
Haslacher Str. 21
79115 Freiburg
Telefon 0761 / 49 39 12
www.autohaus-ganter.de

Rieder Wir machen, dass es fährt.
KFZ - WERKSTATT
Nur wo 1a autoservice draufsteht, ist auch 1a autoservice drin.
*Hauptuntersuchung nach §29 StVZO, durchgeführt von externen Prüfingenieuren der amtlich anerkannten Überwachungsorganisationen.
Unsere Öffnungszeiten:
Montag bis Donnerstag 7.30 Uhr bis 12.30 Uhr • 13.15 Uhr bis 17.00 Uhr
Freitag 7.30 Uhr bis 15.00 Uhr
• Inspektion • HU*/ AU • Ölwechsel • Reifenservice • Karosseriearbeiten
Hauptstraße 72 79254 Oberried Tel. 07661 / 40 46 RiederKFZ@freenet.de www.rieder.go1a.de
• Bremsenservice • Klimaservice • Sicherheits-Checks • Autoglas • Unfallinstandsetzung

Wir suchen ab sofort:
KFZ Mechatroniker (m/w/d)
Ihre Tätigkeit umfasst:
• Mechanische Instandsetzungs- und Inspektionsarbeiten
• Einbau von Zusatzausrüstungen, z.B. Anhängerkupplungen etc.
• Den Umgang mit KFZ-Diagnosetechnik/Software
Wir bieten:
• Einen modernen, sehr gut ausgestatteten Arbeitsplatz
• Sehr gute und leistungsorientierte Vergütung
• Urlaubs- und Weihnachtsgeld
• Tolles Team und freundliche Kollegen
Bewerbungen bitte an E-Mail: ahw.wursthorn@t-online.de oder Mobil an 0175 - 2 04 57 77
AUTOHAUS WURSTHORN GmbH
KIRCHZARTEN · WILHELM-SCHAUENBERG-STR. 1 · TEL. 07661 - 36 54

Ausreichend Energie für kalte Tage

Mit einem Batteriecheck in der Werkstatt können Autofahrer Pannen vorbeugen

(djd.) Defekte Batterien sind die unangefochtenen "Seriensieger", wenn es um die Pannenursache Nummer eins beim Auto geht. Nach Statistiken der Automobilclubs ist ein streikender Energiespeicher für fast jeden zweiten Defekt verantwortlich. Sobald die Temperaturen sinken, steigt die Zahl der Fälle rapide an. Altersschwache oder tiefentladene Batterien überstehen kalte Nächte häufig nicht. Am nächsten Morgen verfügen sie nicht mehr über genügend Energie, um den Motor zu zünden. Mobile Ladegeräte oder Überbrückungskabel geben in diesem Fall erste Hilfe. Wer sich den Ärger und den damit verbundenen Zeitaufwand ersparen möchte, kann mit einem regelmäßigen Batteriecheck in der Fachwerkstatt vorbeugen.

Mindestens einmal jährlich zum Check

Der Grund für die Pannen in der kalten Jahreszeit ist einfach zu erklären. Niedrige Außentemperaturen führen dazu, dass die chemischen Prozesse langsamer ablaufen, die Batterie kann somit nicht mehr den hohen Belastungen beim Start des Motors standhalten. Immer wieder kommt es auch zu einer sogenannten Tiefentladung. Dabei werden alle Energiereserven über Nacht aufgezehrt, beispielsweise durch eine vergessene Fahrzeugbeleuchtung, zusätzliche Verbraucher, einen Fehler in der Elektronik oder einen Kurzschluss.

Ein frühzeitiger Winter-Check zum Paketpreis, wie ihn viele Werkstätten anbieten, sorgt vorbeugend für Abhilfe. "Eine fachgerechte Wartung empfiehlt sich ein- bis zweimal jährlich. Insbesondere zur Frostperiode sollten Autofahrer überprüfen lassen, ob die Batterie noch leistungsstark genug ist", erläutert Bosch-Experte Martin Körner. Die Fachleute können betagte Batterien mit ihren Messungen sofort erkennen und rechtzeitig ersetzen, bevor das Auto nach der nächsten Frostnacht streikt.

Tipps zum batterieschonenden Fahren

Der Austausch gehört ebenfalls in Profihände, da die Fahrzeugelektronik immer komplexer und umfangreicher wird. Außerdem kann die Werkstatt dazu beraten, welche Batterie sich für das jeweilige Auto eignet.

Autofahrer können selbst mit einer angepassten Fahrweise dazu beitragen. Wichtig ist es unter anderem, beim Kaltstart des Motors alle Verbraucher wie Heizung und Radio ausgeschaltet zu lassen und zum Zünden stets die Kupplung durchzutreten.

Eine streikende Fahrzeugbatterie gehört zu den häufigsten Pannenursachen, gerade in der kalten Jahreszeit. Mit einem regelmäßigen Check können Autofahrer vorbeugen. *Foto: djd/Robert Bosch/Getty Images/zoff-photo*

Der Fachmann in der Werkstatt erkennt eine altersschwache Batterie sofort und kann rechtzeitig für Abhilfe sorgen. *Foto: djd/Robert Bosch*

Rudiger Schuler
KFZ-MEISTERBETRIEB
SERVICE RUND UM´S AUTO
KIRCHZARTEN
Tel. 0 76 61 - 27 37
www.rudiger-schuler.de

SANTOGROUP
Herzlich Willkommmen bei der Santo-Group.
Der Dienstleistungs-Unternehmensgruppe im Automobil und Immobilien Bereich. Entdecken Sie auf unserer Website unser komplettes Spektrum aller Leistungen.
www.santo-group.de
Haben Sie Fragen, Anregungen oder Wünsche? Nehmen Sie gerne direkt Kontakt mit mir auf: h.ehret@santo-group.de
Ihr Heiko Ehret
Geschäftsführender Gesellschafter
Mercedes-Benz SANTO
KIA SANTO
MG SANTO
autofreiburg
SANTO Service as need
SANTOGROUP · Wilhelmstraße 3 A · 79098 Freiburg

Die Autoseite

Wir machen Ihr Auto fit für den Winter!

- Anzeige-

Elektromobilität

Stegen *(de.)* Seit 1990 sind die Treibhausgasemissionen des Verkehrs mit Ausnahme des Coronajahrs nicht gesunken. Für Professor Dr.-Ing. Volker Quaschning von der Hochschule für Technik und Wirtschaft in Berlin ist deshalb klar, dass sich mit dem Festhalten am Verbrennungsmotor keinerlei Klimaziele erreichen lassen. Der Anteil der Elektro-Autos am Verkehr muss also zunehmen.

Peter Rombach mit seinen Söhnen Roland und Martin (v.r.n.l.) neben dem neuen Dacia Spring

Ein Vorreiter im Dreisamtal in Sachen Elektromobilität ist das Autohaus Rombach GmbH. Als Renault seinen ZOE auf den Markt brachte, war es Peter Rombach ein Anliegen, ihn auch im Dreisamtal auf die Straßen zu bringen. Er und inzwischen auch sein Sohn, Martin Rombach, sind überzeugt davon, dass Elektro-Autos einen wichtigen Beitrag zur Verkehrswende leisten. „Wir wollen einen Beitrag für eine umweltfreundlichere Mobilität leisten“, so Peter und Martin Rombach. Um die Kunden und Kundinnen zu überzeugen, hat das Autohaus schon seit 2013 ZOE-Vorführwagen, um das E-Motion-Gefühl selbst zu erleben. Im Laufe der Zeit kamen weitere Vorführwagen, wie Twingo und Dacia Spring hinzu. Zwei Mitarbeiter wurden schon 2014 zu qualifizierten Hochvolttechnikern weitergebildet, die Elektro-Autos kompetent warten können. Die Erfahrung zeigt jedoch: E-Autos sind wartungsarm und bereiten keine Probleme.

Anfänglich waren die Kunden und Kundinnen sehr zögerlich, doch inzwischen hat die Nachfrage angezogen. Auch hat sich die Produktpalette erweitert. Neben dem ZOE, der heute eine Reichweite von etwa 400 km hat, gibt es nun auch den Twingo als E-Version und den Dacia Spring. Fehlt noch der E-Kangoo, bisher von Handwerkern gerne genutzt. Die neue Version, die im nächsten Jahr mit optimierter Reichweite lieferbar sein wird, ist sicherlich dann auch als Familienauto interessant. Mit Spannung wird der neue elektrische Megane erwartet, der in Kürze als Mittelklassewagen auf den Markt kommen soll.

Hatten Elektro-Autos früher den Ruf, dass die Reichweite ganz schnell abnimmt, wenn man im Winter die Heizung nutzt oder Musik hört, so sieht die Wirklichkeit heute ganz anders aus.

Das Fahren mit einem Elektro-Auto kann als luxuriös beschrieben werden. Das ruhige und gleichmäßige Gleiten wollen E-Automobilisten nicht mehr missen. Dabei sind die E-Autos durchaus autobahn-tauglich und können problemlos auch schnell gefahren werden. Durch das hohe und sofort verfügbare Drehmoment kann mit Elektro-Autos gut beschleunigt werden, das ermöglicht ein sicheres Auffahren auf die Autobahn und ist hilfreich bei Überholvorgängen.

Hinzu kommt, dass Klimaanlage, Sitzheizung, elektrische Fensterheber als Standardausstattung bei den meisten Modellen dazugehören, genauso wie moderne Navi- und Sound-Systeme. Der Bordcomputer mit dem Navisystem ist in E-Autos zentral für die Suche nach Ladesäulen.

Die Auswahl ist größer geworden

Der Markt für Elektro-Autos hat sich im letzten Jahr enorm weiterentwickelt. Laut ADAC gibt es inzwischen 72 Modellreihen mit 170 reinen Elektro-Auto-Modellen, die sich - wie bei Verbrenner-Modellen auch - in den Ausstattungsmerkmalen, dem Kaufpreis und in der Reichweite unterscheiden. Die Kaufpreise sind insgesamt gesunken und mit der staatlichen Förderprämie sind Elektro-Autos heute erschwinglich und können mit Verbrennern preislich mithalten. Hinzu kommt, dass sie im Unterhalt günstiger sind. Laut ADAC fährt man heute in der Gesamtkostenbilanz, in die Anschaffung, Betrieb und Wartung mit einfließen, mit einer ganzen Reihe von Elektromodellen heute schon preiswerter als mit einem vergleichbaren Verbrenner. Wer dann auch noch seine Stromtankstelle zu Hause hat und den Strom über eine Fotovoltaik-Anlage vom eigenen Dach bezieht, ist CO2-frei und kostengünstig unterwegs.

Die zunehmenden Reichweiten und die dichter werdende Ladesäulen-Infrastruktur machen die E-Mobilität zunehmend unproblematischer. Die „Reichweitenangst“ sollte deshalb kein Thema mehr sein.

Sind Elektro-Autos tatsächlich umweltfreundlicher als Verbrenner?

Hier muss zwischen dem laufenden Betrieb und der Produktion unterschieden werden. Elektro-Autos stoßen während des Betriebs keine Abgase aus, was für Stickoxid geplagte Städte wie Stuttgart ein wichtiger Lösungsansatz zur Luftverbesserung ist.

Wenn E-Autos mit regenerativem Strom betankt werden, dann entstehen auch anderswo keine CO2-Emmissionen. Das emissionsfreie Laden ist möglich, da die meisten E-Ladesäulen-Betreiber der Region regenerativ erzeugten Strom verkaufen. Bleibt die Frage nach dem ökologischen Fußabdruck bei der Herstellung der Fahrzeuge. Autobatterien benötigen Kobalt und Lithium. Hier steht der Vorwurf im Raum, dass das Kobalt für Elektro-Autos im Kongo durch menschenverachtende Kinderarbeit gewonnen wird. Beim Lithium wird auf die Salzseen Chiles verwiesen, wo der Abbau des Stoffs zu problematischen Umweltfolgen führt. Beide Problematiken bestehen und sind nicht akzeptabel. Hier muss jedoch relativiert werden. Zum einen werden diese Stoffe auch in anderen technischen Geräten wie PCs, Smartphones oder Fahrrad-Akkus eingesetzt, zum anderen reagierten die großen Autokonzerne auf diese Kritik. Sie schauen heute genauer hin, woher ihre Rohstoffe kommen.

Zahlen der Bundesanstalt für Geowissenschaften und Rohstoffe zufolge stammt das Kobalt aus dem Kongo zu 80 % aus industriellen Minen internationaler Konzerne, bei denen man davon ausgehen muss, dass Kinderarbeit keine Rolle spielt. Lithium wird kaum aus Chile bezogen, sondern überwiegend aus Australien. Dort wird es bergmännisch in Stollen abgebaut. Die Automobilindustrie geht aber auch neue Wege. Tesla hat den Kobalt-Anteil in seinen Akkus mittlerweile auf ein Drittel reduziert und strebt eine kobaltfreie Batterie an. Renault hat kürzlich einen Liefervertrag für Lithium mit Vulcan Energy abgeschlossen. Vulcan Energy gewinnt Lithium über ein patentiertes Verfahren aus Thermalwässern des Oberrheingrabens. Dieses CO2-freie Verfahren ermöglicht eine von Importen unabhängige Batterieherstellung.

Darüber hinaus machen sich inzwischen alle Autokonzerne auf den Weg in eine CO2-neutrale Zukunft. Renault baut in Douai ein hochmodernes Fertigungswerk für Elektro-Autos inklusive Batteriezellenproduktion mit dem hohen Anspruch der CO2-Neutralität. Gleichzeitig werden die Arbeitsbedingungen für die Mitarbeiter und Mitarbeiterinnen optimiert.

Was geschieht mit den Batterien, wenn sie nicht mehr gebraucht werden?

Ausgediente Batterien sind kein Sondermüll! Sie können, wenn sie nicht mehr für den Einsatz im Elektrofahrzeug geeignet sind, als Energiespeicher eingesetzt werden. So kann in Privathaushalten beispielsweise der Stromüberschuss aus der Fotovoltaikanlage auf dem Dach, der an sonnenreichen Tagen ins Netz eingespeist wird, in der Haus-Batterie gespeichert werden. Das ermöglicht auch eine Autarkie, wenn die Sonne nicht scheint. Renaults Mobilitätsmarke Mobilize ging mit dem deutschen Start-up betteries AMPS GmbH eine Industriepartnerschaft ein, mit dem Ziel, mobile, modulare und vielseitig einsetzbare Energiespeichersysteme auf Basis ausgedienter E-Auto-Batterien herzustellen. Denn auch das ist ein wichtiger Beitrag, um den Klimawandel zu stoppen: die Stromspeichersysteme müssen ausgebaut werden!

Quellen: https://www.adac.de/rund-ums-fahrzeug/elektromobilitaet/kaufen/elektroautos-uebersicht/
https://ecomento.de/2021/06/18/renault-mobilitaetsmarke-mobilize-portfolio-vorgestellt/
https://www.mdr.de/wissen/faszination-technik/cozwei-abdruck-der-batterieproduktion-fuer-e-autos-geringer-als-gedacht-100.html
https://v-er.eu/de/zero-carbon-lithium-de/
https://efahrer.chip.de/news/rohstoffe-fuer-e-auto-akkus-wie-kritisch-ist-die-foerderung-wirklich_101619

Der Einstieg in die e-mobile Zukunft
Die drei voll-elektrischen Vorführwagen Twingo, Spring und ZOE können Probe gefahren werden
Fotos: Dagmar Engesser

Fahrzeugpreis nach Abzug des Renault Anteils Elektrobonus*: 30.300,– €. Finanzierung: Anzahlung 4.500,– € (zum Beisp. 4.500 € Bundeszuschuss*), Nettodarlehensbetrag 25.800,– €, 60 Monate Laufzeit (59 Raten à 249,– € und Schlussrate 13.032,48 €), Gesamtlaufleistung 50000 km, eff. Jahreszins 1,99 %, Sollzinssatz (gebunden) 1,97 %, Gesamtbetrag der Raten 14.691,– €. Gesamtbetrag inkl. Anzahlung 32.223,48 €. Ein Finanzierungsangebot der Renault Bank, Geschäftsbereich der RCI Banque S.A. Niederlassung Deutschland, Jagenbergstr. 1, 41468 Neuss. Gültig für Privatkunden bei Kaufvertrag bis 31.12.2021 und Zulassung bis 31.12.2021. Nicht mit anderen Aktionen kombinierbar.

Renault Captur E-TECH Plug-in 160, Plug-in Hybrid, 116 kW: Gesamtverbrauch (l/100 km): kombiniert: 1,5; Stromverbrauch kombiniert (kWh/100 km): 17,3; CO_2-Emissionen kombiniert: 34 g/km;Energieeffizienzklasse: A+++. Renault Captur: Gesamtverbrauch kombiniert (l/100 km): 7,1–1,5; Stromverbrauch kombiniert (kWh/100 km): 17,3–0,0; CO_2-Emissionen kombiniert: 128–34 g/km; Energieeffizienzklasse: C–A+++ (Werte nach Messverfahren VO [EG] 715/2007).

Abb. zeigt Renault Captur E-TECH Plug-in Hybrid R.S. Line mit Sonderausstattung.

AUTOHAUS ROMBACH GMBH
Renault Vertragspartner
Reckenweg 1,
79252 Stegen
Tel. 07661-6960, Fax 07661-7680
www.autohaus-rombach.de

*Der Elektrobonus i. H. v. 7.500 € umfasst 4.500 € Bundeszuschuss sowie 3.000 € Renault Anteil gemäß den aktuellen Förderrichtlinien des Bundesministeriums für Wirtschaft und Energie (BMWi). Auszahlung des Bundeszuschusses nach positivem Bescheid eines von Ihnen gestellten Antrags bei der BAFA. Kein Rechtsanspruch.

Vermögensverteilung im Testament

Was bei sogenannten Teilungsanordnungen zu beachten ist

– Anzeige –

Christian Otto

In vielen Familien bilden die Eltern im Laufe der Zeit Vorstellungen darüber, welches Kind welchen Vermögensgegenstand erhalten soll. Oft geht es dabei um Immobilien, von denen die Eltern denken, dass diese letztlich bestimmten Kindern zufallen sollen. Man liest dann beispielsweise: „Das von uns bewohnte Haus soll unsere Tochter Sylvia erhalten, unser Sohn Thomas die Eigentumswohnung. Unser Sohn Carsten erhält dafür unser Depot bei der Deutschen Bank." Solche und ähnliche Formulierungen finden sich in Ehegattentestamenten sehr häufig. Die Zuweisung von Einzelgegenständen wirft aber stets eine Reihe von Schwierigkeiten auf, von denen die wesentlichen hier dargestellt werden sollen. Einer Zuwendung von Einzelgegenständen sollte immer eine Erbeinsetzung mit Bezeichnung einer Erbquote vorangestellt werden. Beispiel: „Unsere Kinder sind beim Tode des Längerlebenden Erben zu gleichen Teilen." Fehlt eine solche Erbeinsetzung, stellt sich für das Nachlassgericht die Frage, welche Erbquote gewollt war. Dafür kann, wenn andere Anhaltspunkte fehlen, nur der Wert derjenigen Dinge herangezogen werden, die den Kindern jeweils zugewiesen wurden. Die Quote ergäbe sich dann aus dem Verhältnis, welches die Objekte zueinander haben. Die Ermittlung kann zeitraubend, schwierig und teuer werden. Ein weiterer Punkt, der bei der Zuweisung von konkreten Vermögenswerten an einzelne Kinder beachtet werden sollte, ist die Frage, ob und in welcher Weise ein Wertausgleich erfolgen soll. Fehlt eine diesbezügliche testamentarische Bestimmung, so ist diese Frage durch Auslegung des Testaments zu ermitteln. Solche Auslegungen führen naturgemäß oft zu Streit unter den Erben, weil derjenige, dem wertmäßig mehr zugedacht ist, gegen eine Ausgleichspflicht ist, die anderen Erben hingegen dafür. Klare Bestimmungen im Testament können solchen Konflikten vorbeugen.

Christian Otto, Rechtsanwalt und Fachanwalt für Erbrecht, Rechtsanwälte und Fachanwälte Dr. Fricke & Partner, Freiburg.

(Näheres hierüber unter den Stichwörtern „Verjährung" und „Pflichtteil" in dem von Fricke/Märker/Otto verfassten Wörterbuch „Erbrecht von A bis Z", welches im Verlag Karl Alber in Freiburg erschienen und im Buchhandel erhältlich ist. Weitere Informationen auch im Internet unter www.dr-fricke-partner.de)

Fricke/Märker/Otto

Erbrecht von A–Z

Eine Darstellung ohne Juristendeutsch

Sechste – neu bearbeitete und erweiterte – Auflage

252 Seiten, kartoniert
ISBN 978-3-495-48810-2.

Dr. Weddig Fricke†, Dr. Klaus Märker und Christian Otto
Rechtsanwälte in Freiburg

Der praktische Ratgeber macht die aktuelle Rechtslage transparent. Behandelt werden 80 Begriffe in alphabetischer Reihenfolge - u.a. folgende:

- Ehegattentestament
- Enterbung
- Erbschaft- und Schenkungsteuer
- Patientenverfügung
- Pflichtteilsrecht
- Sittenwidriges Testament
- Unternehmertestament

Beispiel Schenkungen, die der Testierende seinen Kindern gemacht hat, werden in der Regel bei einer späteren Nachlassverteilung nicht ausgeglichen, wenn es an einer entsprechenden testamentarischen Regelung fehlt

Die Autoren verfügen über langjährige anwaltliche Erfahrung auf diesem Spezialgebiet.

VERLAG KARL ALBER • FREIBURG I. BR.

PraxisTafel

Häusliche Kranken & Seniorenpflege
Verleih von Hausnotrufgeräten
PFLEGE mobil
• Pflege zu Hause - individuell & zuverlässig
• 24-Std. Rufbereitschaft, Hausnotruf
• Patientenbetreuung ausschliesslich durch exam. Pflegepersonal
• Alle Pflege- & Krankenkassen
• Kostenfreie Beratung
79252 Stegen • Hirschenweg 6 • Tel. 07661/91 24 61 • www.pflegemobil.info

Neu für Sie da!
Burnout? Ängste? Zwänge? Depressionen? sonst. psychische Belastungen?
... einfach mal darüber reden... Ich bin für Sie da!
Dr. Andreas Schreiber
Heilpraktiker für sinnzentrierte Psychotherapie
Carl-Kistner-Str. 48 | 79115 Freiburg
+49 175 7429762 | schreiber@curavitae.eu | www.curavitae.eu

Kolping Kirchzarten nach 63 Jahren ohne Präses

Mitgliederversammlung endete trotz positiver Berichte mit viel Enttäuschung

Kirchzarten *(glü.)* Auch die Kolpingfamilie Kirchzarten konnte aufgrund der Corona-Pandemie die für 2020 terminierte Mitgliederversammlung erst jetzt am 8. November nachholen. Dabei gab die Vorstandschaft einen Rückblick auf die letzten vier Jahre mit vielseitigen und interessanten Aktivitäten zu den Themen Glaube, Religion, Gesellschaft, Kultur und Umwelt sowie engagierter Präsenz in der Pfarrgemeinde. Die Corona-Einschränkungen hätten natürlich auch die Kolpingfamilie bei ihren geplanten Aktivitäten total eingeschränkt.

Durch Spenden, die trotzdem bei verschiedenen Aktionen, Veranstaltungen, Sammlungen und dem Erlös der Altkleider-Container zusammengekommen waren, wurden Projekte von Kolping International und Projekte in der Region mit insgesamt 6.064,55 Euro unterstützt. „Wir konnten damit wiederum das soziale Engagement unserer Kolpinggruppe beweisen", freute sich Vorsitzender Paul Schweitzer. Besonders erwähnenswert sei die Spende in Höhe von 3.500 Euro an die Kolpingfamilie Altenahr für die dort an der Flutkatastrophe betroffenen Kolping-Mitglieder. „Absoluter Höhepunkt", so Schweitzer, „war die Schuh-Sammlung 2019, bei der insgesamt 2.658 Paar Schuhe und 362 Handys für soziale Zwecke abgegeben wurden."

Der wiedergewählte Vorstand der Kolpingfamilie Kirchzarten: Margret Dilger, Margret Wissler, Jürgen Kälble, Paul Schweitzer, Gerlinde und Paul Läufer (v.l.). Es fehlt Hans-Peter Rombach – und ein Präses. *Foto: Privat*

Bei den anstehenden Neuwahlen wurden alle Vorstandsmitglieder in ihren Ämtern bestätigt: Vorsitzender Paul Schweitzer, Schriftführer Jürgen Kälble, Kassierer Paul Läufer sowie die weiteren Vorstandsmitglieder Margret Dilger, Gerlinde Läufer, Hans-Peter Rombach und Margret Wissler. Leider konnte das Amt des Präses nicht besetzt werden, da sich aktuell kein Geistlicher aus der Seelsorgeeinheit dafür bereit erklärte. „So konnte erstmals in unserer über sechzigjährigen Vereinsgeschichte der Posten des Präses nicht besetzt werden", stellte Paul Schweitzer enttäuscht fest. „Bei den anwesenden Mitgliedern war große Betroffenheit und Ratlosigkeit spürbar."

Am Ende einer etwas traurigen Sitzung dankte der Vorsitzende Paul Schweitzer dem Vorstand und den Mitgliedern für die aktive und engagierte Mitarbeit und das intensive Gemeinschaftserlebnis. Sein besonderer Dank galt Christa Winterhalter, die nach 20 Jahren aktiver Mitarbeit in der Vorstandschaft verabschiedet wurde. Er gab dann bekannt, dass aufgrund der aktuellen Lage weitere Aktivitäten nur kurzfristig geplant und bekanntgegeben werden können. „Da jedoch die Nachfrage nach einer weiteren Schuhaktion groß ist", stellte Schweitzer noch fest, „hat sich die Vorstandschaft entschlossen, im kommenden Jahr wieder eine Schuh- und Handyaktion durchzuführen." Der geplante Termin sei am Samstag, dem 26. März 2022.

Ausstellung: Achse des Grenzenlosen

St. Märgen *(dt.)* Im Kunsthaus St. Märgen, Rathausplatz 2/links vom Klostertor, ist vom 28. November bis zum 24. April 2022 die Ausstellung "Achse des Grenzenlosen" - Mixes Media Malerei von Socrates Gees zu sehen.

Die Malerei von Socrates Geens drückt die innere Welt eines Mystikers aus. Seine Bilder schöpfen aus der Quelle der eigenen spirituellen Erfahrungen und sind individuelle und lebendige Zeugnisse seines spirituellen Entfaltungsweges.

Nach seinem Kunststudium in Brüssel lebte der Künstler viele Jahre in Asien, wo er sich in die Farb-, Geometrie- und Symbolanwendung der sakralen Kunst vertiefte. In seiner aufwändigen und innovativen Maltechnik auf belgischer

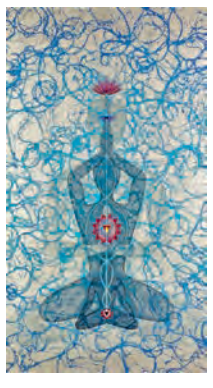

Leinwand kombiniert Socrates Geens hochwertige Acrylfarben und -lacke häufig mit Blatt-Edelmetallen wie Gold oder Palladium, oder mit indischen Bordüren.

Die Kunstwerke von Socrates Geens regen zur kontemplativen Innenschau an und laden den Betrachter ein, sich auf eine Reise ins Grenzenlose, entlang der eigenen inneren Achse zu begeben.

Geöffnet ist das Kunsthaus St. Märgen sonntags von 13.00 - 17.00 Uhr. Bei starkem Schneefall, Sturm- und Eiswarnungen in den Wintermonaten bleibt das Kunsthaus geschlossen. Nähere Infos auf www.kunsthaus.info

Dreisamtäler

Was bedeutet es heute, jüdisch zu sein?

Livestream der Veranstaltungsreihe Smart Democracy

Kirchzarten *(vhs.)* Am Mittwoch, dem 24.11. um 19 Uhr bietet die VHS Dreisamtal im Rahmen des Jubiläumsjahres 1700 Jahre Jüdisches Leben in Deutschland einen Livestream der Veranstaltungsreihe „Smart Democracy" zum Thema „Was bedeutet es heute, jüdisch zu sein?" an.

Die jüdische Gemeinschaft begeht 2021 ein besonderes Jubiläum: In diesem Jahr leben Jüdinnen und Juden nachweislich seit 1.700 Jahren auf dem Gebiet des heutigen Deutschlands. Im Rahmen des Festjahres wurde das lebendige, vielfältige jüdische Leben in Deutschland gefeiert und sein Beitrag zur Kultur präsentiert.

Wir ziehen Bilanz und blicken nach vorn: Was bedeutet es heute, jüdisch zu sein? Wieso bleibt die Lebenswirklichkeit von Jüdinnen und Juden in Deutschland abseits von Holocaustgedenken im öffentlichen Diskurs oftmals auf der Strecke? Welche Möglichkeiten gibt es, dem wachsenden Antisemitismus zu begegnen? Hat das Festjahr dazu beigetragen, jüdisches Leben in Deutschland dauerhaft sichtbarer zu machen?

Mit Gästen aus Gesellschaft, Kultur und Wissenschaft kommen wir zu diesen Fragen ins Gespräch und blicken auf das Jubiläumsjahr zurück. Seien Sie dabei und bringen Sie Ihre Fragen in die Diskussion ein, die Veranstaltung wird live aus der vhs Köln übertragen.

Die Teilnehmenden sind in der Veranstaltung nicht sichtbar und hörbar. Fragen und Diskussionsbeiträge können über die Chat-Funktion an die Referierenden gerichtet werden. Man benötigt einen PC/Laptop oder ein mobiles Endgerät mit Internetanschluss. Der Zugangslink zur Veranstaltung bekommt man einen Tag vor dem Termin zugeschickt. Die Teilnahme ist kostenfrei, man muss sich lediglich bei der VHS-Geschäftsstelle in Kirchzarten unter Tel.: 07661/5821 anmelden.

Doppel Nacht Flohmarkt

Freiburg *(dt.)* Über 200 Aussteller erwarten die Besucher am Freitag, 19.11. und am Samstag, 20.11. jeweils von 14 - 22 Uhr bei einem Nacht-Flohmarkt in der Messehalle Freiburg! Stöbern kann man dabei in kleinen und großen Schätzen und Schallplatten, Bücher, Schmuck und Uhren, Kleidungsstücke und Handtaschen, Geschirr und Dekoartikel, Spielsachen, Haushaltswaren bis hin zu Sammlerwaren und ausgesuchten Raritäten entdecken.

Generell gilt für alle Aussteller und Besucher die 2G-Regelung. Zudem sind alle Aussteller und Besucher verpflichtet eine Mund- und Nasenbedeckung zu tragen. Es sind Ruhezonen eingerichtet, in denen Aussteller und Besucher mit Mindestabstand verschnaufen können, ohne Ihre Maske zu tragen. Die Datenerfassung kann vor Ort per Luca erfolgen oder per Kontaktdatenformulare. Die Parkgebühr auf dem Messegelände beträgt 4,- Euro. Besuchereintritt: 3,- Euro Kinder bis 15 Jahren Eintritt frei in Begleitung eines Erwachsenen

VUM WUNDERFITZ:

Bamblemuse and „the Länd"

Jetz endlig isches so wit. Des sprochlig ä weng sperrige "Baden-Württemberg" erschiint bald in jedem englisch-deutsche Wörterbuch als "the Länd" un Millione Tourischte ströme in des rätselhafte "The Länd" zum Ferie mache. In zig Broschüre kannsch Artikel läse z. B. über "The Länd and its Blutwurst" oder "The Länd and its Muschterländle". Länduff, ländab triffsch Tourischte uss Isländ, Estländ, Thailänd änd so on. Alli mit Mundschutz un Abständ.

Wo Bamblemuse vun de Amble bamble, wo d Schmuse-Busseli wusselig schmuse, wo Elschtre Elschtere vergelschtre, wo Käddere dunderwettere, schnättere, wo Knäggis Verschteggis spiele um ebbis, wo Schuschter nii ins Zabbeduschter luschtre, wo Zwetschge Quetsche heiße, Ziege Geiße, wo Hummle brummle, summle un sich dummle, wo alti Bruddle über kalti Kuddle huddle, do isch "The Länd". S isch vun Alaska bis Auschtralie weltbekännt. Un de Minsischterpräsidänt wird in Zukunft jedi Red aafange mit "Liebe The Länder und The Länderinnen" . . .

Stefan Pflaum

Sachgerechten Umgang mit Medien trainiert

Ein innovatives Projekt der Kinder- und Jugendbüros Kirchzarten und Stegen war erfolgreich

Kirchzarten *(glü.)* Medien bestimmen heute immer mehr das Leben in der Gesellschaft, aber auch ganz direkt von Jugendlichen. Da lag es nahe, dass die Jugendreferate der Gemeinden Kirchzarten und Stegen jetzt mit der Ausbildung zum Jugendmediengestalter ein neues wegweisendes Projekt starteten. Im Stegener „Haus der Vereine“ lernten neun junge Menschen unter Anleitung des professionellen Filmemachers Thomas Bünger und seiner Frau, der Medienpädagogin Nora Bünger, wie man mit der (Foto-)Kamera arbeitet; wie Bildbearbeitung am Tablet und PC funktionieren; erfuhren wie Kurzfilme mit dem I-Pad oder Smartphone entstehen oder wie man gute Social-Media-Beiträge zu verschiedenen Themen macht. Sie setzten sich aber auch mit den Themen Fake News und Entstehen und Weitergeben von Nachrichten auseinander.

Der erste Workshop-Tag stand im Zeichen grundsätzlicher Medienfragen wie Medienrealität oder Medienverantwortung. Am zweiten Tag ging es besonders praktisch an Thema. Die Arbeit mit der Kamera, Fotogestaltung, Bildbearbeitung oder Drehen von Filmen standen im Fokus. Der dritte Tag setzte besonders mit dem Produzieren von Filmen einschließlich Schnitt sowie den Sozialen Medien weitere inhaltliche Schwerpunkte. Die Kinder- und Jugendbüroleiter von Kirchzarten Martina Mödl und Andreas Hummel von Stegen können sich vorstellen, dass die Teilnehmenden sowohl für ihre eigenen Gruppen als auch für Vereine manches vom im Workshop Gelernten umsetzen.

Der Kurs wurde von der Jugendstiftung Baden-Württemberg gefördert. Notwendige Geräte wie Kameras oder Tablets konnten beim Kreismedienzentrum ausgeliehen werden. Bei der Kursauswertung zeigten sich alle Teilnehmer sehr zufrieden mit den bearbeiteten Themen, den Referenten und den für den Alltag brauchbaren Erkenntnissen. Es gibt bald eine Filmzusammenfassung über die drei Tage auf dem You Tube-Kanal der Jugendbüros. „Das Projekt hat sich super gelohnt und wir werden die Gruppe weiter am Laufen halten“, erklärt Martina Mödl am Tag danach. Ein nächstes zwangloses Treffen sei für Dezember geplant und das „Media Mobil“ – ein Lastenfahrrad – mit dem notwendigen Equipment könne bei Andreas Hummel ausgeliehen werden. Außerdem stehe der PC-Raum im Stegener „Haus der Vereine“ bei Öffnung immer für die jungen Leute bereit.

Bei einer Workshop-Aufgabe ging es um die Frage von Perspektiven bei Fotoaufnahmen. Dominik erprobte sich dabei an einer Kaffeetasse. *Foto: Gerhard Lück*

Tango und Tanzbar

Kappel *(dt.)* Am Sonntag, 28.11. wird um 17.00 Uhr zu "Tango und Tanzbar" in den Vereinsraum des Junghof Kappel e.V., Großtalstr. 101, in Kappel eingeladen. Es spielen das Duo Misteriosa Vida live. Es gelten die 3 G Regeln. Der Eintritt kostet 20.- Euro. Reservierung bitte per mail an junghof.kappel@gmail.com

Junge Menschen brauchen Treffpunkte

Das Gemeinschaftsprojekt Chill-Hütte in Burg-Birkenhof nimmt Fahrt auf

Zu Planungen für die Chill-Hütte zusammen: Petra Süppel (Leiterin Bauamt), Sven Mayer (Bauhof), Peter Steybe (Bürgerverein Burg), Annette Birkenmeier (Anwohnerin), Massino Schober und Sven Kolb (Jugendliche), Martina Mödl (Leiterin Jugendreferat Kirchzarten), Pius Müller (Bauhof) und Thomas Schmid (Bauamt) (v.l.). *Foto: Privat*

Kirchzarten *(glü.)* Anfang des Jahres kamen mehrere Jugendliche aus Burg-Birkenhof auf Peter Steybe vom Bürgerverein Burg mit der Idee zu, einen überdachten Treffpunkt für junge Leute in Burg-Birkenhof zu bauen. Wie in vielen Gemeinden sind Jugendliche auch in Burg-Birkenhof an einigen Orten unerwünscht, weil sie durch Lautstärke oder die Größe der Gruppe Raum einnehmend sind und als störend wahrgenommen werden. Besonders in der Pubertät sei aber für sie die Gruppe der Gleichaltrigen von größter Wichtigkeit und deshalb brauchen junge Menschen Treffpunkte in den Gemeinden, ist Kirchzartens Jugendreferentin Martina Mödl überzeugt.

Um die Idee des überdachten Treffpunktes zu realisieren, kam es zur Zusammenarbeit vom Bürgerverein Burg, dem Kinder- und Jugendbüro Kirchzarten sowie gemeinsam mit den Jugendlichen und wichtigen Akteuren der Gemeinde ein gutes Projekt ins Laufen. Nach internen Gesprächen zwischen Kinder- und Jugendbüro und dem Bauamt der Gemeinde gab es eine gemeinsame Ortsbegehung mit den Jugendlichen, Peter Steybe, dem Ordnungsamt, dem Bauamt und dem Kinder- und Jugendbüro, um einen geeigneten Standort festzulegen. Die sogenannte Chill-Hütte soll am Rotbach beim Basketballplatz gebaut werden. Dieser Platz sei weit genug von Anwohnern entfernt, so dass keine Störungen bezüglich der Lautstärke zu erwarten sei. Unter Anleitung von Peter Steybe, der Architekt ist, fand ein kleiner Workshop zur Hüttenplanung mit den Jugendlichen statt. Die Hütte soll innen und teilweise außen mit Bänken versehen sein. Mit einem Schrägdach und einer Fünfeck-Konstruktion werde sie ein echter Hingucker. Dem Problem Müllentsorgung wollen die Jugendlichen mit einem Tütenspender vor Ort und anschließender Entsorgung im Hausmüll entgegentreten.

Das Landratsamt genehmigte nach einer planerischen Verschiebung der Hütte vom Bach weg das Vorhaben. Als Statiker konnte Harald Albrecht von der Firma Albrecht & Schneider aus Freiburg-Kappel ehrenamtlich gewonnen werden. Die Durchführung übernimmt der Bauhof der Gemeinde Kirchzarten. Damit sich die Jugendlichen mit der Chill-Hütte identifizieren, werden sie unter Anleitung des Bauhofes geeignete Arbeiten an der Hütte selbst durchführen. Zudem ist vorgesehen, gemeinsam mit dem Bürgerverein Burg Materialspenden von Betrieben aus Kirchzarten zu sammeln, um die Kosten gering zu halten. Wer dabei helfen kann, sollte sich an den Bürgerverein Burg oder an Martina Mödl vom Kinder- und Jugendbüro Kirchzarten unter jugendarbeit@kirchzarten.de wenden.

www.dreisamtaeler.de

Mitgliederversammlung Verein Nordic-Arena-Notschrei

Oberried-Notschrei *(glü.)* Zur jährlichen Mitgliederversammlung lädt der Verein Nordic-Arena-Notschrei am Dienstag, dem 30. November 2021 um 18:30 Uhr in das Haus des Gastes nach Muggenbrunn (Maiergasse 22) ein. Neben den üblichen Regularien wie Berichte und Haushaltsplan stehen Infos zum Sachstand der geplanten Ausbaumaßnahmen an. Für die Teilnahme sind eine Anmeldung an geschaeftsstelle@nordic-center-notschrei.de sowie ein 2G-Nachweis erforderlich.

Den Skilanglauf modernisiert und attraktiver gemacht

Karl-Heinz Lickert hat sich aus der Funktionärsarbeit beim Internationalen Skiverband verabschiedet

Buchenbach *(glü.)* Es gibt wohl kaum eine Weltcupstrecke für den Skilanglauf auf dieser Welt, die nicht irgendwie die Handschrift von Karl-Heinz Lickert aus Buchenbach aufweist. Als langjähriger Vorsitzender des „Sub-Komitees für Regeln und Kontrolle Skilanglauf“ des Internationalen Skiverbandes (FIS) war er verantwortlich für die Streckenbeschaffenheit mit ihren Anstiegen, Abfahrten und kupierten Abschnitten sowie den jeweiligen Längen – der Fachbegriff dazu ist „Homologierung“. Jetzt hat sich der 72jährige ehemalige Studiendirektor des Kreisgymnasiums Neustadt aus der FIS verabschiedet und seine Verantwortung an einen jüngeren Funktionär aus Slowenien übertragen.

Das Leben von Karl-Heinz Lickert war immer vom Sport geprägt. An der Uni Freiburg studierte er Sport und Englisch und legte nach einem Zusatzstudium in England 1974 seine wissenschaftliche Prüfung fürs Lehramt ab. Bei seinem Grundwehrdienst bei der Sportfördergruppe Todtnau-Fahl kam ihm die Idee zum Schulprojekt „Mittlere Reife für Leistungssportler“. Langlauf-Spitzensportler wie die Zipfel-Brüder, Urban Hettich oder Dieter Notz profitierten davon. Lickert sorgte auch dafür, dass die Ernährung der Soldaten in Fahl umgestellt wurde: „Ich schuf denen einen anderen Horizont zur Leistungsverbesserung.“ Als 1976 die Winter-Olympiade in Seefeld stattfand, bei der Hettich Silber holte, begann Karl-Heinz Lickert mit einer beispiellosen Karriere als Gymnasiallehrer, die ihn bis zum Studiendirektor brachte. „Jugend trainiert für Olympia“ war bis 2013, als er in den Ruhestand verabschiedet wurde, sein „Steckenpferd“. Mit seiner Frau Monika trainierte er viele Jahre den Skilanglaufnachwuchs des SV Kirchzarten und veranstaltete mit Thomas Zipfel 1987 die 1. Kirchzartener Kinderskispiele. „Dabei ging es uns vor allem um Vielseitigkeit und Technik“, erinnert er sich noch.

Nach rund 40 Jahren als Funktionär im internationalen nordischen Skisport hat sich Karl-Heinz Lickert jetzt aus der ersten Reihe zurückgezogen. *Foto: Gerhard Lück*

Im Jahre 1983 begann Lickerts Funktionärsarbeit im Nordischen Skisport als Nordischer Jugendsportwart im Deutschen Skiverband (DSV). Und bald schon vertrat er den DSV in verschiedenen europäischen Gremien und wurde Vorsitzender der Nordischen Kommission der O.P.A., einem Zusammenschluss der Alpenländer. Die Berufung zum Mitglied des „FIS-Sub-Komittees für Regeln und Kontrolle Skilanglauf“ erfolgte prompt 1988 – und endete erst jetzt 2021. Er wurde „FIS Technischer Delegierter Skilanglauf“, „FIS Homologationsinspektor“ und übernahm 2004 bis 2021 den Vorsitz des „Regeln und Kontroll-Komittees“. Leider nur online erfolgte jetzt im Oktober die Verabschiedung – zum Dank wurde er zum Ehrenmitglied im „FIS Skilanglauf Komitee“ ernannt. „Aber im DSV werde ich weiter als Berater tätig sein“, kann Lickert doch nicht ganz den Skilanglauf als Funktionär vergessen.

Mit viel Freude und Begeisterung blickt der „rüstige Pensionär“ besonders auf seine Erfolge beim Bau und Umbau von Wettkampfstrecken zurück. Das seien stets spannende und interessante Aufgaben gewesen. „Ich habe mir immer ein paar Tage Zeit gelassen“, schildert Karl-Heinz Lickert seine Vorgehensweise, „und die Gegend genau inspiziert, bevor ich dann an die Planungen zur Um- oder Neugestaltung gegangen bin.“ Besonders stolz sei er, dass er zwischen 2009 und 2011 die altehrwürdigen Strecken am Holmenkollen in Oslo für die 48. Nordischen Skiweltmeisterschaften 2011 modernisieren durfte. Natürlich hatte er auch auf den Notschrei-Loipen „seine Finger im Spiel“ und die Weltmeisterstrecken von Oberstdorf 2021 trugen seine Handschrift. Ein Anstieg dort ist gar nach ihm benannt. Auch das Skistadion im Pustertäler Toblach mit einer Loipe übers Dach vom Funktionsgebäude war seine Idee.

Beteiligt war Karl-Heinz Lickert all die Jahre an vielen Reformen des Skilanglaufes: „Wir wollten diesen tollen Sport sowohl für die Athleten als auch für die Zuschauer und Medien interessanter machen.“ Das sei mit neuen Wettkampfformen und gut einsehbaren Loipen erreicht worden. Bei Seminaren in vielen Ländern der Erde gab er sein Wissen weiter und bildete lokale Delegierte in Fragen von Regeln und Kontrolle sowie Streckenführungen weiter. Die schönste Erfahrung neben all der Planungs- und Kommissionsarbeit sei das Kennenlernen immer wieder neuer Menschen gewesen. „Gerade die Kontakte zu den internationalen Sportlern“, blickt Lickert zurück, „haben mir viel gegeben. Ich konnte an der Entwicklung des Skilanglaufes mitwirken und Einfluss auf den Sport nehmen.“ Jetzt freut sich Karl-Heinz Lickert auf einen hoffentlich tollen Skiwinter im Schwarzwald mit manchen ruhigen Runden in heimischen Loipen.

„Nur ein Wimpernschlag“

Adventskonzert des MV Ebnet

Littenweiler *(dt.)* Am Sonntag, dem 5. Dezember, lädt der Musikverein Ebnet zu seinem Adventskonzert "Nur ein Wimpernschlag" in die kath. Kirche St. Barbara in Littenweiler ein.

Die Existenz des Menschen auf unserem blauen Planeten – nur ein Wimpernschlag im Vergleich zu den Zeitdimensionen des Universums. Das Programm des Abends beleuchtet Stationen im Leben und Wirken des Menschen. "Kommen Sie mit uns auf diese musikalische Zeitreise, zusammengestellt und geleitet vom Dirigenten unseres Orchesters, Frieder Stoll."

Zu Beginn des Abends stellt sich das Jugendorchester vor. Es ist der erste öffentliche Auftritt unter der neuen Leiterin Gabriela Ortiz Würth.

"Der Eintritt ist frei, sollte Ihnen das Konzert Freude bereitet haben, können Sie uns das gerne anschließend mit einer kleinen Spende zeigen. Wir freuen uns auf Ihren Besuch."

NABU - Treffen

Buchenbach *(dt.)* Die NABU-Gruppe Dreisamtal trifft sich am Donnerstag, 25. November, 18.30 - 20.00 Uhr in der Trachtenstube von „Hofgut Himmelreich“. Jeder, der an der Arbeit des NABU Dreisamtal Interesse hat und sich informieren will, ist herzlich willkommen. Es gelten die aktuellen Corona-Hygieneregeln.

Samstags ist Staudentag
Verkauf und Beratung 9 - 15 Uhr.
die StaudenGärten. F. Kollmann
Ibentalstr. 24, 79199 Kirchzarten
Tel. 0160/92327027

LUMIK-Konzert

Kirchzarten *(dt.)* Die Konzertreihe "LUMIK" startet in die neue Saison. Beim Auftaktkonzert am Samstag, 20. November, im Kirchzartener Bürgersaal musiziert das Bertold Quartett. Es wird Joseph Haydns "Lerchenquartett" und Franz Schuberts "Grand Quatuor" zu hören sein. Michael Dinnebier moderiert den Abend und liest heitere Zeilen aus dem "stillvergnügten Streichquartett" des Schriftstellers Ernst Heimeran. Beginn um 20 Uhr. Karten zum Preis von 15.- sind im Vorverkauf in der Kirchzartener Bücherstube erhältlich, Restkarten ab 19 Uhr an der Abendkasse. Bei der Veranstaltung gilt die aktuelle Corona-Verordnung.

Veranstaltungen im Dreisamtal

18. November 2021 Do.

● KIRCHZARTEN **Skatabend** Der Skat-Club „Herz Dame Dreisamtal“ spielt um 20.30 Uhr im Gasthaus „Alte Post“, Bahnhofstr. 38. Gäste sind jederzeit willkommen. Weitere Infos bei Fritz Thiesen, Tel.: 07661/4724

19. November 2021 Fr.

● KIRCHZARTEN/BURG **Offener Freitags-Treff mit Spielenachmittag** Senioren sind im Haus Demant um 13.30 Uhr zum Spielenachmittag willkommen. Weitere Infos dazu erteilt: Liselotte Tritschler, Telefon 07661/999 05.

● OBERRIED **Wochenmarkt** in der Klosterschiire von 15.00 bis 18.00 Uhr werden Produkte aus der Region in der Klosterschiire angeboten. Veranstalter: Gemeinde Oberried.

20. November 2021 Sa.

● OBERRIED/HOFSGRUND **Panorama Wetterbuchen-Exkursion am Schauinsland** Wanderung zu einem der ältesten und beeindruckendsten Weidbuchenbestände am Schauinsland. Beginn der Wanderung um 11.00 Uhr. Dauer ca. 3 Stunden. Der Treffpunkt wird bei der Anmeldung besprochen. Anmeldung und Infos bei Ursel Lorenz Tel.: 07602/512.

23. November 2021 Di.

● KIRCHZARTEN/BURG **Bewegung, Entspannung und Spiele für alle** um 13.30 Uhr im Haus Demant, Generationenhaus der Begegnung, Höfener Straße 109. Weitere Infos bei Liselotte Tritschler Tel.: 07661/999 05.

24. November 2021 Mi.

● STEGEN **Bibeltreff Dreisamtal** Im Ökumenischen Zentrum in Stegen findet von 19.30 bis 21.00 Uhr der Bibeltreff statt. Alle Bibel Interessierte sind eingeladen. Eine Anmeldung ist nicht erforderlich. Weitere Infos bei Referent Dr. Martin Ernst unter Tel.: 07661/7022 oderwww.geo-exx.com.

25. November 2021 Do.

● KIRCHZARTEN **Skatabend** Der Skat-Club „Herz Dame Dreisamtal“ spielt um 20.30 Uhr im Gasthaus „Alte Post“, Bahnhofstr. 38. Gäste sind jederzeit willkommen. Weitere Infos bei Fritz Thiesen, Tel.: 07661/4724

Ausstellung

Florian Haas "Der Coronapark öffnet seine Pforten"

Kirchzarten *(dt.)* Der Kunstverein Kirchzarten e.V. zeigt ab 21. November die Ausstellung "Der Coronapark öffnet seine Pforten" mit Werken von Florian Haas.

Parallel zu den Entwicklungen der Pandemie hat Florian Haas den Coronapark ins Leben gerufen - ein Linolschnitt mit 15 Metern Länge. Eine Achterbahn führt durch den gesamten Freizeitpark, auf der die Besucher an den einzelnen Stationen der Pandemie vorbei fahren.

Die Fahrgeschäfte des „Coronaparks“ ähneln denen der bekannten Freizeitparks, nur dass hier die Protagonisten Skelette sind. Es wird Kettenkarussell gefahren, und ein Märchenschloss entpuppt sich auf den zweiten Blick als Seniorenresidenz, vor der ein Schild steht mit der Aufschrift: „Wir bleiben drin und sterben alleine.“ Zwischen den Fahrgeschäften steht ein Krankenhaus, in dem die Patienten notdürftig mit Luftpumpen beatmet werden.

Foto: privat

Der Eintritt zum Coronapark erfolgt über einen Berggasthof, hinter dem sich die Bergkulisse von Ischgl erhebt. Angefangen von den Protesten der Coronaleugner und der Verschwörungstheoretiker mit den Aluhüten, über den Schlachthof Tönnies bis hin zu der Entwicklung erster Impfstoffe ruft der Coronapark die Ereignisse und Chronologie der Pandemie beim Betrachter in Erinnerung. Abstrichstationen, Sauerstoffmangel, FFP2-Masken, verwaiste Spielplätze und der geschlossene Einzelhandel während des Lockdowns – die Pandemie hat viele Gesichter.

Der „Coronapark“ ist mit seinen unterschiedlichen Stationen eine Parabel auf den Alltag des „Lockdown“. Mit den Akteuren des „Coronaparks“, die als Skelette figurieren, bezieht sich Florian Haas auf die europäische Tradition des Totentanzes. Das ist naheliegend, da der Auslöser für die ersten Totentänze im Mittelalter die Pest war. Der Totentanz war eine soziale Utopie, eine bizarre Utopie, die sich in der Gleichheit der Ständegesellschaft vor dem Tod einlöste.

Die Ausstellung im Kunstverein Kirchzarten, Alte Evangelische Kirche, Burgerstraße 8, ist vom 21. 11. bis 19.12. Freitag, Samstag und Sonntag, 17.00 - 19.00 Uhr geöffnet.

Weihnachtsmarkt Freiburg mit über 127 Ständen

Dezentrales Konzept ohne Einzäunung – Maskenpflicht in allen Bereichen

Freiburg *(sf.)* Vom 18. November bis zum 23. Dezember 2021 findet der 48. Weihnachtsmarkt Freiburg statt. Los geht es am Donnerstag, 18. November um 14.00 Uhr.

Möglich wird die Umsetzung, durch ein dezentrales Konzept. Dieses sieht eine Entzerrung des Weihnachtsmarktes auf sieben verschiedene Plätze in der Innenstadt vor. Dieses Jahr werden über 127 Marktstände in der Turmstraße, auf dem Rotteckring, in der Straße Unterlinden, auf dem Kartoffelmarkt, in der Franziskanerstraße, auf dem Rathausplatz und im Colombipark zu finden sein.

Eine Einzäunung der einzelnen Plätze wird nicht erfolgen, Sicherheitspersonal wird in erhöhten Intervallen im Einsatz sein. In allen Bereichen, die zum Weihnachtsmarkt gehören, besteht die Pflicht zum Tragen einer medizinischen Maske. Für den Besuch des Weihnachtsmarktes ist die jeweils gültige Stufe der Coronaverordnung zu beachten.

Foto: privat

Wer auf dem Weihnachtsmarkt Speisen und Getränke verzehren oder Fahrgeschäfte nutzen möchte, muss in der aktuell gültigen Warnstufe einen 3G-Nachweis erbringen. Als Testnachweis werden nur negative PCR-Tests akzeptiert. Die Vorlage des Nachweises erfolgt bei sogenannten Scouts, die an festen Standorten zu finden sein werden.

Die Besucherinnen und Besucher erhalten gegen eine Gebühr von 1.- Euro ein Armband, welches an den entsprechenden Ständen und Fahrgeschäften vorgezeigt werden muss. Um sicherzustellen, dass die Testergebnisse aktuell sind, wird die Farbe der Armbänder täglich wechseln. Bei der Ausgabe werden zusätzlich die persönlichen Daten über die Luca-App, die Corona-Warn-App oder in schriftlicher Form für den Fall einer erforderlichen Kontaktverfolgung erhoben. Sollte während des Veranstaltungszeitraums die Alarmstufe erreicht werden, gilt die 2G-Regel (geimpft oder genesen).

Öffnungszeiten sind Montag bis Samstag, 10.00 - 20.30 Uhr, Sonntag, 11.30 - 19.30 Uhr. Am Totensonntag, 21. November ist geschlossen, am Donnerstag, 23. Dezember ist von 10.00 - 19.30 Uhr geöffnet.

- ANZEIGE -

Restaurant Fiesta

Große Wiedereröffnung am Freitag, 19.11.21

Nach 12 Tagen Renovierungszeit erstrahlt das Restaurant in ganz neuem Ambiente

Kirchzarten *(dt.)* Ein Jahr später als geplant, wurde in den letzten knapp zwei Wochen das Restaurant Fiesta in Kirchzarten frisch renoviert. Das zusätzliche Jahr wurde ausgiebig genutzt, um die verschiedenen Räume, die Fiesta-Lounge, das Restaurant und den Barbereich neu zu planen und aufwändig umzugestalten. Auch der Toilettenbereich hat einen besonderen Facelift bekommen.

Carola Semmler, Interior Designerin aus Kirchzarten und Jan Klein, Inhaber des Restaurants Fiesta, haben fast ein Jahr an dem neuen Design getüftelt. Die Inspiration für das neue und definitiv außergewöhnliche Design haben die Zwei von der noch jungen internationalen Hotelkette „Mama-Shelter“ bekommen. Die Aufgabe war, das bisherige Ambiente des Fiesta mit neuer, positiver Energie aufzufüllen und durch warme Farben und frischen Dekorationsideen zu neuem Leben zu erwecken.

Der neue Barbereich erstrahlt zum Beispiel in den Farben Schwarz, Gold und Braun, und gibt dem Ambiente ein ganz neues Flair. Eine zusätzliche Bar-Karte von unserem neuen Bar-Chef Moe ergänzt das bisherige Getränke- & Cocktailangebot.

Die Räume des Restaurants beinhalten alle warmen Fiesta-Logo-Farben von Gelb über Orange zu Rot mit gleich zwei zusätzlichen verschiedenen Grün-Tönen, die sich im bunten Mix von Mobiliar und Tapeten wiederfinden.

Die beliebten neuen spanischen Tapas gibt es jetzt nicht nur freitags, sondern täglich. Die Fiesta-Lounge, auch Cocktail und Surfers-Lounge genannt, hat verschiedene Türkis-Farbtöne und die spektakuläre Tapete vom Strand aus Santa Barbara, Kalifornien gibt der Lounge eine besondere Note. Santa Barbara ist die Stadt, die jedes Jahr die sogenannte „FIESTA“ feiert, um an die ehemalige mexikanische Region zu erinnern.

Alles in allem ist im Restaurant Fiesta ein innovativer, kreativer und neuer Ort der Geselligkeit entstanden, der definitiv einen ersten „WOW-Effekt“ auslöst. Ein Ort, der neue Lebensfreude und positive Energie ausstrahlt, die wir alle in dieser vierten Corona-Welle mehr als gebrauchen können.

Das ganze Fiesta-Team freut sich auf jeden Fall am Freitag, 19.11.21, ab 17 Uhr auf Ihren Besuch und auf viele „WOW-Effekte“. Tisch-Reservierungen über info@fiesta-kirchzarten.de sind zu empfehlen.

Dreisamtäler Immobilienmarkt

Mietgesuche

Fleißige Familie sucht kleines Haus oder gute Wohnung in der Umgebung, 0151 - 15 65 58 26 / 0159 - 06 19 40 36

Familie sucht 4-Zi.-Whg. Verheiratetes Paar + Sohn , vorzugsw. Ebnet o. Littenw. bis 1.400.-€ WM, 0176 - 70 266 404, kathrinmaria.stenger@gmail.com

DREISAMTÄLER FÖRSTER u. VERKAUFSLTR. i.R. su. 2-Zi-Whg. u. Lagerraum (NR, keine HT). Helfe gerne im Unternehmen, Hof, Haus, Wald, Garten. hubert.loeffler@gmx.de FON: 0761/709333 u. 0171-3133211

 # Hilfe ! Mutter & Tochter suchen 3/4 Zimmer-Wohnung, Tel.: 0151 - 15 65 58 26

Handwerker sucht saubere und günstige 3/4.Zi.-Whg., Tel.: 0761 / 38 41 56 40 od. 0159-06194036

Haus im Dreisamtal zur Miete von junger Familie mit bald zwei Kindern gesucht. Verbeamtet, NR, keine HT, 0176 - 31 41 85 42

Suche 1-2-Zi.-Whg. im 3Samtal, auch WG, gerne gemeinsam meditieren, M 48, Tel.: 0160 - 766 38 29

Nette NeuRentnerin sucht 2-3 Zi.Whg. mit sonnigem Balkon. Freue mich über jedes Angebot. **dagmar.wehrle@web.de**

Dreisamtäler **Nächste Ausgaben: 24.11.+ 1.,8.,15.,22.12.**
Anzeigenannahme: 07661/3553 + anzeigen@dreisamtaeler.de

Immobilien
An- und Verkauf

Junge Familie sucht Bauplatz/ Haus im Dreisamtal, Tel.: 0761 / 7074129 oder info@stage-ideenschmiede.de

Familie aus Zarten sucht Haus/ Grundstück 0172/7466434 Zuhauseimdreisamtal@gmx.de

Suche zum Kauf 2-3-Zi.-Whg. mit Garten, ländliche Lage im Dreisamtal, Tel.: 0174 - 345 14 01

Junge Familie mit 2 Kindern aus Kirchzarten sucht Haus, Bauplatz oder Wohnung zum Kauf od. zur Miete im Dreisamtal, 0176 - 21 65 22 81, Dreisamtal1@web.de

Lehrerin & Sohn suchen Whg./ Haus z. Kauf - auch vermietet - Zustand egal - Tel.: 0157-70418446

Solventes Paar sucht Haus oder Grundstück im Dreisamtal evtl. Tausch 4-Zi.Wg.Krozingen schlagen@t-online.de

Ehepaar (31/32 J) **sucht Haus mit Garten zum Kauf** in FR & Umgebung (< 25km), bis 750.000.-€, Wohnrecht auf Lebenszeit für bisherigen Eigentümer denkbar, Tel.: 0176 - 84 73 53 52

Baugrundstück/Haus in St.Peter gesucht, Tel.: 0172 - 74 66 434

Familie auf Haussuche! Wir, Eltern mit Zwillingen, verwurzelt im Freiburger Osten und im Dreisamtal träumen von einem Haus, auch zur Pflege von Oma und Opa! Tel.: 0761 / 38 43 35 74 herzhafteFamilie@web.de

Familie mit kleinem Kind (beide Lehrer in FR und Dreisamtal) sucht im Dreisamtal eine helle 4-5 ZW/Haus mit Balkon/Garten z. Kauf oder zur Miete. Wir freuen uns sehr auf Ihr Angebot (0163-1909364/donatoli@hotmail.com)

Junge Familie aus Stegen sucht Haus/Doppelhaushälfte/Bauplatz zum Kauf in Stegen u. Umgebung! Tel.: 0176 - 54 83 08 94 immosuchedreisamtal@web.de

Verschiedenes

TG-Stellplatz zu verkaufen, (Kurhausbereich Kirchzarten), Tel.: 0172 - 62 48 048

Stellplatz für Wohnmobil im Freien od. überdacht gesucht, Tel.: 0171 - 27 37 868

Gartengrundstück gesucht Suche Garten/Streuobstwiese o. Ä., auch größer/verwildert, z. priv. Nutzung i. d. Freizeit, Tel.: 0152 / 270 200 11

TG-Stellplatz Sonnenbergstr. Tel.: 0159 - 06 18 97 23

"Jeder Euro hilft"

badenova spendet an von Corona betroffene Vereine und Organisationen

Freiburg *(dt.)* badenova spendet in der Region insgesamt 175.000 Euro an karitative, soziale und kulturelle Einrichtungen und Organisationen, die besonders von Corona betroffen waren oder noch sind. Die ersten Spendenscheck wurden jetzt in Freiburg übergeben. Jeweils tausend Euro erhielten die KJG Warmbach/Nollingen, die Tauchergruppe Pinguin, das Spielmobil Freiburg, der Verein Rehkitzrettung Südbaden, der Verein Hund entlaufen Südbaden, der Sportverein Alemannia Zähringen, die Freunde des Loretto-Damenbades, die freie Schule Kapriole, der Verein Lastenvelo Freiburg und das Gnadenhöfle Müllheim.

Diese Sonderspenden hat badenova bereits im Sommer versprochen und angekündigt, als sich abzeichnete, dass das Jahresergebnis des Energie- und Umweltdienstleisters für das Jahr 2020 trotz aller Corona-Einschränkungen nicht eingebrochen ist. So war der unerwartet gute Geschäftsverlauf 2020 Auslöser für diese einmalige Sonderspende, von der in der Region zwischen Hochrhein und Nordschwarzwald insgesamt 82 Organisationen und Einrichtungen profitieren. Bei der Spendengesamtsumme handelt es sich um einen Betrag, der etwa den im Jahr 2020 infolge Kurzarbeit eingesparten Lohnkosten entspricht. Die Vorschläge für die Spendenempfänger kamen von den Mitarbeiterinnen und Mitarbeitern von badenova.

Foto: badenova

marktplatz:ARBEIT SÜDBADEN

Freiburg *(dt.)* Auch in diesem Jahr findet die Messe marktplatz: ARBEIT SÜDBADEN in der Messe Freiburg statt. Zum 16. Mal, und trotz Corona-Krise.

Die Messe marktplatz: ARBEIT SÜDBADEN hat rund 100 Studiengänge, über 80 Weiterbildungsangebote und 150 Ausbildungsberufe im Angebot. Allerdings sind die „Spielregeln“ dieses Jahr etwas anders. Die Corona-Pandemie wirkt hier noch nach. Und jeder muss mitmachen, damit allen Beteiligten ein sicherer Messeverlauf ermöglicht wird. Die aktuellen Corona-Regeln und der Link zur Vorabregistrierung werden auf www.marktplatzarbeit.de veröffentlicht.

Gerade für Schüler in der Phase der Berufsorientierung ist die Messe mit ihrem breiten Ausstellermix eine ideale Anlaufstation, wie Projektleiterin Stefanie Salzer-Deckert berichtet: „Ziel der Messe ist es, jungen Menschen praktische und theoretische Einblicke in ihre beruflichen Möglichkeiten zu vermitteln und eine Plattform für die Kontaktanbahnung zu Unternehmen, Berufsfachschulen und Hochschulen zu schaffen.“

Foto: privat

Gewerbliche, kaufmännische, logistische Berufe, Berufe aus der Medienwelt, kreative Berufe, Berufe im Umgang mit Menschen und Pflegeberufe, Studiengänge unter anderem im Ingenieurwesen, Informatik, Erziehung & Bildung, Medien und Abschlüsse wie „Bachelor of Arts Policeservice“ bis hin zu „BWL Dienstleistungsmanagement“ und dem „Master of Arts Betriebswirtschaft“ – Die Bandbreite der Berufschancen ist bei marktplatz: ARBEIT SÜDBADEN groß. Besonders praktisch dabei: Wer schon im Vorfeld nach konkreten Berufen und Studiengängen suchen möchte, kann sich den Bildungsnavigator direkt auf der Homepage www.marktplatzarbeit.de herunterladen oder im Messemagazin ansehen.

marktplatz:ARBEIT SÜDBADEN, Messe für Karriere, Studium, Aus- und Weiterbildung, Messe Freiburg, Halle 1, 19. und 20. November, Öffnungszeiten: Freitag: 15 - 19 Uhr, Samstag: 10 - 16 Uhr. Der Eintritt ist frei.

Dreisamtäler Stellenmarkt

In vielen Produktionsunternehmen sind saubere Produktoberflächen wichtige Qualitätsbedingungen im Fertigungsprozess. Wandres entwickelt und produziert Reinigungsmaschinen z. B. für die Automobil-, Converting-, Glas-, Blech-, Möbel- und Kunststoffindustrie. Beste Reinigungsqualität und hohe Verfügbarkeit unserer Technik machten uns in den letzten 40 Jahren zum Marktführer. Unser Familienunternehmen beschäftigt derzeit ca. 145 Mitarbeiter und bietet moderne Arbeitsplätze mit attraktiven Bedingungen. Wir freuen uns auf Ihre Bewerbung.

Zur Verstärkung unseres Teams suchen wir einen

Lagermitarbeiter (m/w/d)
in Vollzeit an unserem Standort in Stegen

Ihre Aufgaben
- Warenannahme inklusive Mengen- und Qualitätskontrollen
- Kommissionieren von Bauteilen für die Montage und den Versand
- Wareneingangsbuchung und Einlagerung
- Verpacken der Waren für den Versand
- Bestandspflege und -kontrolle sowie Mitwirken bei Inventuren
- Entladen von Fahrzeugen mit dem Gabelstapler
- Umgang mit dem ERP-System und mobilen Endgeräten

Ihre Qualifikationen
- Idealerweise abgeschlossene Ausbildung als Fachlagerist (m/w/d) oder vergleichbar
- Lernbereitschaft im Umgang mit einem ERP-System
- Hohe Zuverlässigkeit und Genauigkeit
- Selbstständiger Arbeitsstil

Bewerbungsunterlagen bitte an:
Wandres GmbH micro-cleaning
z. Hd. Geschäftsleitung
Im Gewerbepark 8, 79252 Stegen
oder per E-Mail an:
bewerbung@wandres.com

WANDRES micro-cleaning

STEIMLE BÄCKEREI · KONDITOREI

Wir suchen Dich!

Als Voll- oder Teilzeitkraft (m/w/d):

Bäckerei-/Konditoreifachverkäufer/in

Gerne auch Quereinsteiger/innen von Gastronomie, Metzgerei oder einfach mit Verkaufserfahrung.

Wir sind ein junger, dynamischer Betrieb und unsere Verkaufsstellen liegen in Oberried und Kirchzarten.

Wenn Du Interesse hast, bewirb Dich einfach per E-mail unter info@baeckerei-steimle.de

Wir freuen uns auf Dich!

Bäckerei-Konditorei Café Steimle GmbH
Hauptstraße 34
79254 Oberried
info@baeckerei-steimle.de
www.baeckerei-steimle.de

Dreisamtäler Stellenmarkt

SAIER ist ein Familienunternehmen mit Sitz in Gundelfingen bei Freiburg.
Wir gehören zu den führenden internationalen Herstellern von Dosiertechnik, mikroprozessorgesteuerten Dosierpumpen und intelligenten Sensoren.

Wir suchen **ab sofort:**

- **Elektroniker Hardwareentwicklung (m/w /d) für unsere Entwicklungsabteilung**
- **Produktions-/ Lagermitarbeiter (m/w/d) für unsere Fertigung (Quereinsteiger (m/w/d) sind herzlich willkommen!)**
- **Werkstudent (m/w/d) für unseren Einkauf**

Ausführliche Informationen zu **unseren Stellenprofilen** finden Sie auf unserer Homepage **www.saier-gmbh.de**
Bewerben Sie sich gerne unter **bewerbung@saier-gmbh.de,** wir freuen uns darauf Sie kennenzulernen.

SAIER smart dosing solutions

Nette, freundliche und wetterfeste
Verkäufer (m/w/d)
für **Weihnachtsbaumverkauf in Kirchzarten**
an unseren Verkaufsstellen (im Freien) gesucht.
Fritz Waßmer • Weihnachtsbaumkulturen
Tel.: 07633 / 39 65; Anrufzeiten: Mo. – Sa. 9–17 Uhr
www.wassmer-weihnachtsbaeume.de

Erzdiözese Freiburg

Die Erzdiözese Freiburg sucht

zum 01.02.2022 mit einem Beschäftigungsumfang von 100% (39,5Wochenstunden) unbefristet eine/n

Sachbearbeiter-in als Assistenz der Leitung (w/m/d) für das Bildungswerk

Nähere Informationen zu der Ausschreibung finden Sie unter:
www.bwerk.de

Friedrich-Husemann-Klinik
Fachkrankenhaus für Psychiatrie und Psychotherapie
Gemeinnütziger Träger: Zentrum für anthroposophische Psychiatrie e. V.

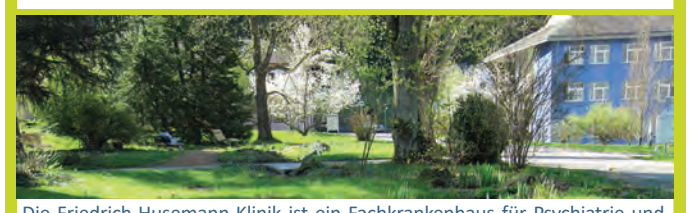

Die Friedrich-Husemann-Klinik ist ein Fachkrankenhaus für Psychiatrie und Psychotherapie mit 103 Betten, einer psychiatrischen Institutsambulanz sowie einem breiten, wachsenden medizinischen Spektrum. Unsere Arbeit basiert auf dem aktuellen Stand der Psychiatrie, erweitert durch die integrative Anwendung anthroposophischer Medizin.

Wir suchen ab sofort für unseren Bereich **Hauswirtschaft**

eine/n **Hauswirtschafter/in oder Hotelfachfrau/-mann** für den **Hausdienst** (m/w/d) in Teilzeit 70 % und

eine **Reinigungskraft** (m/w/d) in Teilzeit 50 %

Wir freuen uns auf Ihre Bewerbung.

Weitere Informationen erhalten Sie auf unserer Homepage:
www.friedrich-husemann-klinik.de
Ihre Bewerbung richten Sie bitte an:
Friedrich-Husemann-Klinik
Hauswirtschaftsleitung
Friedrich-Husemann-Weg 8, **79256 Buchenbach bei Freiburg**
oder per Mail: simonis@friedrich-husemann-klinik.de
(Mailanhänge bitte nur als PDF-Datei.)
www.friedrich-husemann-klinik.de

WALTER Bedachungen GmbH & Co. KG
DACHDECKER- und BLECHNEREI-MEISTERBETRIEB

Wir suchen ab sofort
DACHDECKER m/w/d
ZIMMERMANN m/w/d
BLECHNER m/w/d
AZUBI DACHDECKER m/w/d ab Sommer 2022
BEWIRB DICH JETZT!
www.WALTER-DACHDECKER.DE
Langenordnach 61
79822 Titisee-Neustadt
Tel. 07651 / 7460

Stellenangebote

Schlosser/Stahlbauschlosser
ab sofort gesucht für Produktion und Montage. Rufen Sie uns bitte an und vereinbaren Sie einen Termin oder kommen Sie einfach vorbei.
Schlosserei Schneider GmbH
79254 Oberried, Tel.: 07661 / 5317, Mobil: 0170 - 803 53 17

Haushaltshilfe gesucht
Familie in Stegen sucht für ca. 4-5 Stunden pro Woche Hilfe im Haushalt. Nur Vormittags!
Kontakt: 0176 - 23 58 72 15

Putzhilfe, 450.- € Minijob
1 x Woche/ 3 Stunden,
Gute Bezahlung!
Tel.: 07661/907673 (gerne auf AB)

Logistikmitarbeiter (m/w/d)
auf 450,-€ Basis
Wir suchen Unterstützung für unsere Logistik. Arbeitszeiten: nach Absprache
Voraussetzungen: Sie verfügen über eine relevante Berufserfahrung, sind zuverlässig und haben EDV Kenntnisse.
Kontakt per E-Mail: dr.guenther.liebhaber@liha.de, Liha-Werbung Kirchzarten

Nächste Ausgaben:
24. 11. + 1., 8., 15., 22.12.
Tel. 07661 / 3553
Dreisamtäler

Todtnauer Hütte sucht winterbegeistertes Paar als (teilzeit) Hüttenwirte!
Wann? Dezember bis März
Wo? Mitten in der Natur - auf dem Feldberg
Erlebt einen einmaligen Winter auf der Todtnauer Hütte.
Interesse? Rufe uns jetzt an: 0171-7562744
Oder schicke uns eine E-Mail an: todtnauer@die-schwarzwaldhuetten.de

SWFR Service für Studierende
Studierendenwerk Freiburg-Schwarzwald

Das Studierendenwerk Freiburg ist als hochschulübergreifende Sozialeinrichtung mit ca. 370 Beschäftigten zuständig für die wirtschaftliche, soziale und kulturelle Betreuung und Förderung der rund 50.000 Studierenden der Hochschulregion Freiburg.
Ein wirtschaftlich bedeutendes Geschäftsfeld ist dabei der Bereich der Gastronomiebetriebe.

Zum 01.09.2022 suchen wir
Auszubildende im Ausbildungsberuf
Koch/Köchin (m/w/d)

Weitere Informationen und Hinweise zum Datenschutz finden Sie unter:
https://www.jobs-studentenwerke.de/studierendenwerk-freiburg-schwarzwald
Bitte übersenden Sie Ihre aussagekräftigen Bewerbungsunterlagen bis spätestens 29.11.2021 an: Studierendenwerk Freiburg, Anstalt des öffentl. Rechts, Personalbüro, Basler Straße 2, 79100 Freiburg bzw. gerne per E-Mail an **bewerbung@swfr.de.**

Verlässliche Versorgung braucht Sie.

Als selbständiges Energieversorgungsunternehmen verantworten wir die tägliche Versorgung von über 10.000 Menschen mit Strom und Wasser, Gas und Wärme. Die ewk steht für hohe Leistungsbereitschaft und Zuverlässigkeit, verbunden mit Servicenähe und vielseitigem Engagement. **Wir suchen zur Verstärkung unseres Teams einen**

Mitarbeiter im Kundenservice (m/w/d) in Teilzeit (50%)

Ihre Aufgaben:
- Sie sind zentraler Ansprechpartner für unsere Privatkunden bei allen Fragen zur Energiewirtschaft
- Sie unterstützen den Vertrieb in allen organisatorischen und administrativen Aufgaben
- Sie begleiten aktiv die termingerechte Verbrauchsabrechnung

Ihre Qualifikationen:
- Mit gutem Erfolg abgeschlossene kaufmännische Ausbildung
- Erfahrung im Kundenservice, idealerweise in der Energiewirtschaft
- Ausgeprägte Kunden- und Serviceorientierung
- Versierter Umgang mit MS-Office und SAP IS-U von Vorteil
- Sorgfältige Arbeitsweise und Teamfähigkeit

Das bringen Sie an Persönlichkeitskompetenzen mit:
- Sie verfügen über ein angenehmes, kommunikatives und sicheres Auftreten
- Ihnen ist eine verantwortungsbewusste, strukturierte und zuverlässige Arbeitsweise zu eigen
- Sie verkörpern die Werte Fairness, Ehrlichkeit und Vertrauenswürdigkeit in Verhalten und Auftritt
- Sie schauen über den Tellerrand und sorgen für immer wieder neue und hilfreiche Ideen

Warum sollten Sie bei der ewk arbeiten?
- Unbefristete Anstellung mit attraktiver Vergütung und 30 Tage Urlaub/Jahr
- Verantwortungsvoll und vielseitig: ein Arbeitsplatz mit großem Gestaltungsspielraum in einem kollegialen Team in einem innovativen Umfeld mit offener Unternehmenskultur
- Weiterbildungsmöglichkeiten
- Vorsorge: Zuschuss zur betrieblichen Altersvorsorge (KVBW)
- Vorzüge der Tarifbindung TVÖD

Haben wir Ihr Interesse geweckt?
Dann freuen wir uns auf Ihre aussagekräftige Bewerbung mit Gehaltsvorstellung und frühestmöglichem Eintrittstermin per E-Mail an bewerbung@ewk-gmbh.de

Energie- und Wasserversorgung Kirchzarten GmbH
Talvogteistraße 3
79199 Kirchzarten
Telefon 07661/393-50
www.ewk-gmbh.de

ewk Energie mit Herz und Verstand.

MANUFAKTUR Stephan Grossmann
BÄCKEREI & KONDITOREI • CAFÉ

Zur Herstellung und zum Verkauf unserer leckeren Backwaren aus unserer traditionellen Backstube suchen wir Sie als engagierten
Bäckermeister (m/w/d) in Vollzeit / Teilzeit
Bäcker (m/w/d) in Vollzeit / Teilzeit
Verkäufer (m/w/d) in Vollzeit / Teilzeit

Wir freuen uns auf Ihre schriftliche Bewerbung per Post:
Bäckerei Grossmann, Hauptstraße 1, 79199 Kirchzarten
oder per E-Mail an: buero@bäckerei-grossmann.de
Gerne nehmen wir Ihre Bewerbung auch in unseren Filialen entgegen.

Zur Verstärkung unseres Teams suchen wir:
- Verkäufer/in Vollzeit, Teilzeit oder Minijob-Basis (m/w/d)
- Mitarbeiter/in Kommissionieren, Versand & Wareneingang (m/w/d)
- Bürokraft Teilzeit Vormittags (m/w/d)
- Kaufmännische Fachkraft Vollzeit (m/w/d)

- Du bist motiviert, freundlich & hast Spaß am Kundenkontakt?
- Du hast einen sicheren Umgang mit dem PC?
- Du freust Dich über einen abwechslungsreichen Arbeitsalltag und ein lockeres Team?

Dann bewirb Dich jetzt für unseren Versandhandel & Store in Kirchzarten.

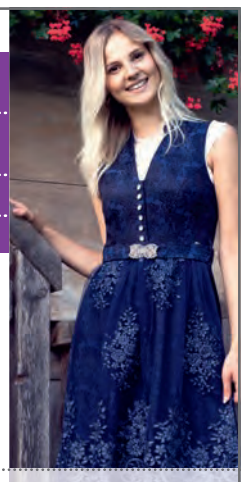

Weitere Informationen findest Du unter:
goldschmidt-trachten.de/offene-stellen und unter happy-hour-shop.de/offene-stellen

happy-hour-shop.de Party • Deko • Saisonartikel
GOLDSCHMIDT Trachten

Polizei sucht Nachwuchs

Herbsttour der Einstellungsberatung mit dem Karrieremobil

Freiburg *(pl.)* Der Polizeiberuf ist extrem spannend und abwechslungsreich, kein Tag ist wie der andere, jeder Fall ist neu. Die Chancen auf einen Ausbildungsplatz bei der Polizei sind sehr gut. Die Polizei Baden-Württemberg sucht Nachwuchskräfte und stellt im Jahr 2022 über 1300 Ausbildungsplätze im mittleren und gehobenen Dienst zur Verfügung. An verschiedenen Plätzen machen die Einstellungsberater mit dem Karrieremobil der Polizei Baden-Württemberg Halt und stehen Interessierten und deren Angehörigen für Beratungsgespräche und Fragen rund um Ausbildung und Studium sowie zum Polizeiberuf allgemein zur Verfügung. Eine vorherige Anmeldung ist nicht erforderlich. Termin ist u.a. am Dienstag, 23.11. 14.00 - 17.00 Uhr in Titisee-Neustadt, Bei der Kirche 2 in Neustadt sowie am 29. 11., 14.00 - 17.00 Uhr in Freiburg, Platz der alten Synagoge. Weitere Informationen auch unter www.polizei-der-beruf.de und Instagram@Polizei_BW

Weiterbildung zum Betriebswirt

Freiburg *(ga.)* Mit der Weiterbildung "Geprüfter Betriebswirt (HwO)" bietet die Gewerbe Akademie der Handwerkskammer Freiburg eine Möglichkeit, sich im Lauf von zwei Jahren berufsbegleitend auf Führungsaufgaben vorzubereiten.

Der nächste Kurs beginnt am 29. Januar 2022 und richtet sich an Meister aus Handwerk und Mittelstand sowie Führungskräfte, die ein eigenes Unternehmen gründen wollen. Der Abschluss entspricht einem Master im akademischen Bereich. Der Unterricht findet zum Teil online, zum Teil an der Gewerbe Akademie statt. Die Teilnahme wird über das Aufstiegs-BAföG bezuschusst. Weitere Auskünfte erteilt die Gewerbe Akademie, Tel.: 0761/15250-24, www.gewerbeakademie.de.

Infoveranstaltung online

Weiterbildung Naturpädagogik

Freiburg *(dt.)* Die Naturschule Deutschland e.V. bietet am 7. 12., 18.00 - 19.30 Uhr, online eine kostenfreie Infoveranstaltung "Weiterbildung Naturpädagogik" an. Die berufsbegleitende Weiterbildung qualifiziert zum/zur zert. Naturpädagogen*in (9 Wochenendseminare). Die Weiterbildung beginnt im März 2022 in Freiburg. Sie richtet sich vorrangig an Menschen aus pädagogischen und naturkundlichen Arbeitsbereichen.. Anmeldung unter fiebich@naturschule.de Zugangsdaten werden kurzfristig zugeschickt.

Tourismus Dreisamtal

Mitgliederversammlung

Kirchzarten *(glü.)* Die diesjährige Mitgliederversammlung vom Verein Tourismus Dreisamtal e.V. findet am kommenden Dienstag, dem 23. November 2021 um 17 Uhr in der Rainhofscheune in Kirchzarten-Burg, Höllentalstr. 96 statt. Auf der Agenda steht neben den üblichen Regularien wie Jahres-, Rechenschafts- und Kassenberichten auch die Neuwahl des Vorstandes. Geschäftsführer Julian Semet wird über aktuelle Projekte des laufenden Jahres berichten und einen Ausblick auf das Jahr 2022 wagen. Wünsche und Anträge sind schriftlich noch bis zum 19. November an den Vorstand zu richten. Teilnehmende sollten sich vorab per Mail bei tourist-info@dreisamtal.de anmelden.

Nächste Ausgaben:
24. November
1., 8., 15., 22. Dezember

Tel. 07661 / 3553
Dreisamtäler

Das schwarze Brett

Unterricht

Freiburger Schauspielschule: Schauspielausbildung und Kurse www.freiburger-schauspielschule.de

Rund ums Tier

Hundesitter gesucht für 3, max. 5 Tage, Zwergrauhaardackel, 18 Monate alt. Alles Nähere persönlich, Tel.: 0171 - 78 40 130

Kleintierausstellung
Schwarzwaldhalle St. Märgen
Sa. 20. 11. 2021 ab 13 Uhr
So. 21. 11. 2021, 11 - 18 Uhr

Verloren/Gefunden

Hörgerät (braun), Marke „Phönak“ in Kirchzarten verloren. Finderlohn, Tel.: 07602 / 307

Freiburg-Dreisamtal.de

Verschiedenes

Wohnungsauflösungen, Entrümpelungen + Umzugshilfen, preiswert und zuverlässig! „Die Oltmanns“ - die Werte-Wahrer der Ev. Stadtmission Freiburg, Oltmannsstr. 30, Tel. FR - 40 99 79

Freiburg-Schwarzwald.de
Regio-Portal für Ehrenamt, Geschäft und Erholung
Black Forest - Volunteering, Business, Holidays

Winterdienst gesucht, zuverlässigen Winterdienst für Privat in St.Peter gesucht. 0152/31813832

Studenten entrümpeln Haus, Wohnung, Keller Tel.: 0157-84904088 besenrein, kurzfristig, schnell

CHRISTKINDLESMARKT
Schlosshof in Ebnet,
Sonntag, 1. Advent, 11 - 18 Uhr,
Mit Alphornbläser,
Ohne Bewirtung, Maskenpflicht

Baumstümpfe ausfräsen
Hecken, Sträucher und Bäume komplett entfernen. Burkhard Mäder, Tel.: 07661 / 62 77 90

An- und Verkauf

privat kauft: Münzen aus aller Welt und Militaria bis 1945, Taschenuhren und Armbanduhren u.v.m.: Tel.: 0761 / 28 34 99 od. 0170 - 47 25 264

Frau Braun kauft: Pelze, Porzellan, Gemälde, Silber, Zinn, Armbanduhren, Münzen, Modeschmuck. Ebenso bieten wir Haushaltauflösung. Braun. Zahle bar. Tel.0761/42993356, 0160-8845437

Junge Designerin kauft Modeschmuck u.s.w. Tel.0160-8845437

Drumset PDP-BX, Birkenkessel 10“,12“ TT, 16“ ST, 14“ SD. Schwarz lackierte Kessel. 1A Zustand! 450,-€ VHB, M. Vogt, Tel. 07661 / 4616

Wir kaufen
Wohnmobile + Wohnwagen
Tel. 0 39 44 - 3 61 60
www.wm-aw.de (Fa.)

Tel. 07661 / 3553
Dreisamtäler

WINTERHALTER
OBERE METZGEREI
www.obere-metzgerei.de

Rinderschulter Ideal zum kochen oder als Braten **1,39** €/100g
Backofenschnitzel mit Gemüse oder Schinken-Käse **1,19** €/100g
Feine Bratwurst für die schnelle Küche **1,29** €/100g
Landschinken besonders mager und saftig **1,79** €/100g
Schwarzwurst im Ring **0,89** €/100g
Vitaminsalat Krautsalat mit Ananas **0,99** €/100 g
gültig vom 18.11 – 24.11.2021

Ab 1. Advent gib's unsere Weihnachtsflyer

Jetzt schon an Weihnachten denken!
unsere großen und kleinen Genusspräsente
Höchster Genuss seit 1749.
Elzach | Kirchzarten | Freiburg | Herbolzheim | Haslach i.K. | Staufen

griechischer Buchstabe	Aristokratie		doppelköpfiger Haltebolzen	Fremdwortteil: vier		machen		Blütenstand
			Kanalwähler am Radio					
einfetten						feierlicher Empfang		Teile des Fischskeletts
			hochwertiger		niederträchtig			
engl. Parlamentsentscheid		Bierhersteller						
englisch: Gebiet					körnige Substanz		mdal.: Flaumfeder	
unkonzentriert		Spielleitung		franz. Schriftsteller † 1951				
				britische Prinzessin				
Futterpflanze	Laut der Schweine							
Fechtwaffe	Papagei Mittel- und Südamerikas		TV-Moderator (Kurzname)	Bergstock bei Sankt Moritz				
Stelle eines Verbrechens		Frauenname						

Auflösung des letzten Rätsels

■	■	N	■	■	L	■	A	■
G	N	U	■	F	U	E	N	F
■	E	I	N	I	G	■	T	■
E	T	T	■	X	■	T	E	E
■	Z	■	B	E	G	I	N	N
■	H	I	E	R	■	B	■	T
■	A	■	S	■	R	E	B	E
A	U	F	T	R	E	T	E	N
E	T	U	I	■	N	E	S	T
■	■	R	E	T	O	R	T	E
■	■	O	■	■	M			
A	B	R	A	U	M			
■	O	■	U	N	E			
F	L	I	E	S	E			

Heine 654

Galerie Tombreul
Wohlfühlraumgestaltungsservice
für leidenschaftliche Heimwerker

Immer mehr Menschen legen Wert auf langlebige Qualität, zeitloses Design und glaubwürdige Nachhaltigkeit – sie konsumieren bewusster. Dieser Lebenstil geht sorgsam mit natürlichen Ressourcen und unserer Umwelt um.

Caparol steht für Meilensteine in der Entwicklung von nachaltigen Produkten. Außerdem setzt Caparol konsequent auf verantwortungsvolle Innovationen und bietet das umfangsreichste Produktsortiment, das Farben und Dämmstoffe nachwachsen läßt, deshalb bin ich schon 52 Jahre mit Caparol verbunden.

Als leidenschaftlicher Ansprechpartner und Ausführungspartner zeige ich Dir wie es geht, was Du noch brauchst, aber Du machst es selbst und sparst viel Geld!

Dein CAPAROL- ICONS -ARTIST herbert-ernst-tombreul -> **heetom**

... dient Dir in Demut und mit Hingabe, mit diamantenem Malermeisterbrief, Designmalerzertifikat und Kundenumfragezertifikat – sehr gut

mail: info@tombreul.de • fon: 0761-6967655 • mehr info www.tombreul.de

Martinsumzug der besonderen Art

Foto: privat

Ebnet *(hr.)* Auch in diesem Jahr konnte der St. Martinsumzug in Ebnet in gewohnter Form Coronabedingt leider nicht stattfinden. Wie bereits im vergangenen Jahr wollte man sich jedoch mit einer Absage nicht anfreunden und so organisierten einige Tatkräftige, nach Idee des Gemeindeteams St. Hilarius Ebnet, mit Hilfe von Alfred Hug und vielen weiteren ehrenamtlichen Helfern einen Martinsabend der besonderen Art.

In diesem Jahr ritt Rieke als St. Martin mit ihrem Pferd Meeko durch die Straßen von Ebnet und die Kinder standen mit ihren Eltern oder Großeltern mit bunten Laternen am Wegesrand oder zuhause an den geöffneten Fenstern und sangen Martinslieder. Dieses Mal erklangen sogar an verschiedenen Plätzen an der Wegstrecke Martinslieder, gespielt von der Jugendkapelle des Musikvereins Ebnet. Nach diesem besonderen St. Martinsumzug bleibt nun die Hoffnung, dass die beliebte Veranstaltung im nächsten Jahr wieder in gewohnter Weise stattfinden kann.

Mobiles Saunabaden

Waldsee *(dt.)* Um die körpereigene Immunabwehr für eine positive Infektionsbewältigung gegen virale Infekte zu stärken, empfiehlt Paul Busse das Saunabaden und bietet hierzu ab dem 21. November einen Mobilen Saunazug an. Nähere Informationen: www.saunazug.de.

Mundenhof

Mondscheinführung

Freiburg *(sf.)* Am Freitag, 19. November, lädt der Mundenhof zu einer Mondscheinführung ein. BesucherInnen können mit dem Leiter des Tiergeheges, Matthias Hiltmann, die Tiere des Mundenhofes im Mondlicht erleben und dabei beobachten, wie sie sich auf die Nacht vorbereiten. Treffpunkt ist um 18.30 Uhr am Steinaffen. Eintritt für Erwachsene 5.- Euro, für Kinder ist sie frei. Bitte die 3G-Regeln beachten, Maskenpflicht.

Beilagen-Hinweis

In Teilauflage sind unserer heutigen Ausgabe Prospekte der Firmen EDEKA Barwig und Happy Hour Shop in Kirchzarten beigelegt.

Wir bitten um Beachtung.

Dreisamtäler

FÖHRENBACHER

Föhrenbacher präsentiert: s'DreisamSchlaule

Wo entstand dieses Foto?

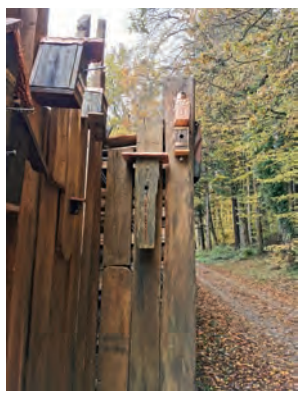

Die **Antwort** auf unsere letzte Frage **„Wo entstand dieses Foto“** lautet: Am Waldweg zwischen Wittental und Ebnet-Steinhalde.

Wer's weiß, schickt eine Postkarte an den Dreisamtäler oder eine **eMail mit Angabe der Postadresse** auf info@dreisamtaeler.de

Einsendeschluss: Montag vor Erscheinen der nächsten Ausgabe. Unter allen Einsendungen verlosen wir am Monatsende:

2 x 1 Einkaufsgutschein vom Gewerbeverein Kirchzarten im Wert von je 25,00 Euro.

Kleiner Tipp: Das Bild entstand Luftlinie ca. 5,4 km nordöstlich von Kirchzartens Ortsmitte entfernt. ..... Aber mehr verraten wir nicht.

Oberrieder Bio-Hähnle
Wir beziehen und verkaufen s´Wehrlebure Bio-Hähnle. Hier dürfen die Biohähnchen einen großen Stall, Bio-Futter und frisches Weideland genießen.
natürlich Föhrenbacher

Föhrenbacher GmbH & Co. KG • Metzgerei-Pension-Partyservice • Hauptstraße 18 • 79199 Kirchzarten • Tel. 0 76 61 / 54 16 • www.foehrenbacher.de

Zusätzlich zu den Monatsgewinnern wird am Jahresende aus allen richtigen Einsendungen auch ein Gesamtsieger, das „Dreisam-Superschlaule“, ermittelt. Machen Sie also weiterhin mit!

Der nächste Dreisamtäler erscheint am 24. November 2021