PIZZA Box
Anrufen - Abholen oder Liefern
WIR HABEN GEÖFFNET!
Tel. 0761 69 69 666
lecker, günstig und tägl. frisch!
FR-Littenweiler / Lindenmattenstr. 3

Dreisamtäler

sponsor team
Mannschaft hinter der Mannschaft

Für anspruchsvolle Immobilien
Telefon 0761 211679-0
stauss-immobilien.de
STAUSS IMMOBILIEN

Anzeigen / Redaktion: Tel. 0 76 61 / 35 53 • Fax 35 32 • eMail: info@dreisamtaeler.de
35. Jahrgang • Nr. 33 • Mittwoch, 18. November 2020

GASTHAUS Zum Stahl
DIE ART ZU GENIESSEN
ESSEN TO GO
TÄGLICH
11.30 – 14.30 UHR
17.30 – 20.30 UHR
ESSEN & GETRÄNKE
TELEFONISCH ORDERN & ABHOLEN
TAKEAWAY-KARTE:
WWW.ZUM-STAHL.DE
79104 FREIBURG · KARTÄUSERSTR. 99
TEL: 0761.33402 · WWW.ZUM-STAHL.DE

SONNE ST. PETER
Bio-Gänse & Asiat. Fondue ToGo
In leckerer Sonnenqualität!
Heimatladen wieder geöffnet ab 17.11.
Alle Infos auf unserer Homepage.
DE-ÖKO-006
Bitte reservieren Sie.
Tel.: + 49 (0) 7660 / 94 01-0
sonne-st.peter@t-online.de
www.sonne-schwarzwald.de

Mitgliederversammlung SV Kappel e.V.

Kappel *(dt.)* Der SV Kappel lädt alle Mitglieder am Freitag, dem 4. Dezember, 19.30 Uhr zur Mitgliederversammlung in die Turnhalle der Schauinslandschule in Kappel, Moosmattenstraße 16 ein. Die Tagesordnung gibt es auf www.svk1953.de

omni-U
Entrümpelung
Haushaltsauflösung
Messie-Wohnungen
Reinigungsarbeiten
Demontage
Aktenvernichtung
Abbrucharbeiten
Umwelt- & fachgerechte Entsorgung
Uwe Hartmann
0761/7697932
www.omni-u.de
info@omni-u.de

DER MEISTERBETRIEB FÜR KUNSTHANDWERKLICHE GRABMALE – SEIT VIER GENERATIONEN. DIREKT AN FREIBURGS FRIEDHÖFEN.
am Hauptfriedhof, 0761/274336
am Bergäckerfriedhof, 0761/611040
www.bildhauerei-storr.de
MICHAEL STORR BILDHAUER

Echte Dreisamtäler gesucht!

Neues Regioquiz mit 500 Fragen von Attental bis Zahnwehkapelle – Damit fällt „zuhause bleiben“ leichter

Dreisamtal *(glü.)* Weihnachtszeit – Geschenkezeit! Was kann da für Menschen, die eh schon alles haben und sich über nahezu nichts mehr freuen können, eine größere Überraschung sein, als sich spielend mit der Heimat, der eigenen Region, auseinanderzusetzen. Und da es angesichts der nach wie vor harten Kontaktbeschränkungen wegen der Corona-Pandemie unbedingt gut ist, so oft es geht, einfach daheim zu bleiben, kann das gemeinsame Spiel mit den Mitgliedern der eigenen Familie über manche trostlose Zeit hinweg helfen. Gerne hat sich der „Dreisamtäler“ als Medienpartner für ein vom Freiburger Fuge-Verlag jetzt aktuell veröffentlichtes Spiel mit dem beziehungsreichen Titel „Wer kennt das Dreisamtal? Das Regioquiz“ bereit erklärt.

Wie heißt der Kamelberg offiziell? Welchen Sport gibt es samstags beim „Wilden Mann“? Und was steht im Dreisamtäler Ziegenbockhaltervertrag aus dem Jahr 1932? Wer auf diese Fragen die richtige Antwort weiß, ist nicht nur ein Dreisamtäler Urgestein, sondern kann auch bald das Dreisamtal selbst sein Eigen nennen. Natürlich nur auf dem Spielbrett. Unter dem Titel „Wer kennt das Dreisamtal?“ veröffentlichte der Verlag Fuge aus Freiburg jetzt in Zusammenarbeit mit lokalen Autoren und dem „Dreisamtäler“, der Kennern und Liebhabern die Region damit ein charmantes und unterhaltsames Stück näher bringen möchte, ein Regioquiz, das in dieser Art bereits in vielen anderen Städten und Regionen begeistert gespielt wird.

Aktuelles, Vergangenes, Erstaunliches und Skurriles. „Besonders viel Leidenschaft investieren wir in Fragen zu alltäglichen Dingen, denen die Leute wenig Beachtung schenken, denen sie aber tagtäglich begegnen“, erklärt Verlagschef Michael Geiseler aus dem Autorenteam. „Wer also glaubt, alles über das Dreisamtal zu wissen, wird sich vielleicht wundern.“ Die Fragen sind in sechs Schwierigkeitsstufen eingeteilt. So kommt jeder mit seinem regionalen Wissen auf seine Kosten. Außerdem sind Rate- und Schätzqualitäten gefragt. „Es ist für jeden etwas dabei“, so Geiseler, „und wer gar nicht weiter weiß, kann einen der sechs möglichen Joker erwürfeln.“

Sieger ist, wer zuerst „sein“ Dreisamtal auf einer Karte mit vielen lokalen Bildmotiven gefüllt hat. Ziel ist hierbei das Dreisamtal selbst, für das man schon eine schwere Frage knacken muss. Der „Spieleknaller für das Dreisamtal zum Jahresende 2020“, so Michael Geiseler, ist ab Mitte November für 24,95 Euro in streng limitierter Auflage von nur 2.000 Stück an zahlreichen Verkaufsstellen (siehe Aufstellung im Kasten) im ganzen Dreisamtal erhältlich.

Viel Spaß haben diese Menschen am neuen Quizspiel „Wer kennt das Dreisamtal? Das Regioquiz“. *Fotos: Verlag*

Hier ist das neue Quizspiel „Wer kennt das Dreisamtal? Das Regioquiz“ zum Preis von 24,95 Euro erhältlich:

Tourist-Information Kirchzarten; Bücherstube Kirchzarten; Sabines Kinderwelt, Kirchzarten; Extrapost, Kirchzarten; Burger Bürger Post, Burg-Birkenhof; Edeka Barwig, Kirchzarten; Buchladen in der Rainhofscheune, Burg-Birkenhof; Trudel´s Scheunenlädele, Zarten; Bäckerei Steimle, Oberried; Getränke Zähringer, Oberried; Bohny Geschenke & Schreibwaren, Kirchzarten und Buntstift Schreibwaren, Stegen.

Mit Spielekauf bei der „Aktion Dreisamtaler 2020“ sozial helfen

Im Rahmen der Einführung des Spiels „Wer kennt das Dreisamtal?“ ruft der Verlag, Händler und Bürger des Dreisamtales dazu auf, für die „Aktion Dreisamtaler 2020“ zu spenden. Die Autoren des Spieles sowie der Verlag haben sich bereit erklärt, ihr Honorar der Entwicklung dieses Spieles für diese Aktion zu spenden. Ziel dieser Aktion ist es, im Zeitraum von November bis Weihnachten 2020 einen Spendentopf zu kreieren, aus dem bedürftige Familien aus dem Dreisamtal oder Menschen, die Corona bedingt privat in eine Notlage geraten sind, zu unterstützen. Auch die Händler von „Wer kennt das Dreisamtal?“ haben sich zum Großteil bereit erklärt, einen Teil der Erlöse aus dem Verkauf des Spiels für die Aktion einzusetzen.

Kontakt & Information:
FUGE GdbR, Erbprinzenstraße 18, Freiburg, Tel.: 0761 / 4019900, Fax 0761 / 4019901. Ansprechpartner: Michael Geiseler, E-Mail: geiseler@fuge-net.de. Informationen zur Spielserie: www.quizmi.de

Verlosung

Der Dreisamtäler verlost **5 Exemplare des Quizspiels "Wer kennt das Dreisamtal"**.
Die Frage lautet „In wieviele Schwierigkeitsstufen sind die Fragen des Spiels eingeteilt?“ Senden Sie die Lösung per Postkarte an den Dreisamtäler, Freiburger Straße 6, 79199 Kirchzarten, per E-Mail an info@dreisamtaeler.de oder per Fax an 07661 / 3532. Einsendeschluss ist Dienstag, der 25. November 2020.

Dessous & Wäsche MODE STUDIO
PrimaDonna
A-E
Sport-BHs von A-H
Geschenkgutscheine
Gerne schicken wir Ihnen die Ware auch zu!
Die Passage
Freiburger Str. 6 • Kirchzarten
Telefon 07661 / 6 24 48
www.modestudio-dessous.de

Wochenendmenü immer take away Freitag bis Sonntag
Frische deutsche Gans
zusätzlich vom 20. - 22. Nov.
Bitte vorbestellen
sonne
das kleine feine ★★★s
Hauptstr. 28 in Kirchzarten
Tel: 07661 - 90 19 90
www.sonne-kirchzarten.de

Dreisamtäler

Stadtbibliothek

Öffnungszeiten

Freiburg *(sf.)* Die Stadtbibliothek Freiburg hat derzeit auf Schichtbetrieb ihrer Mitarbeitenden umgestellt und die Öffnungszeiten in der Hauptstelle am Münsterplatz wie folgt verkürzt auf Dienstag bis Freitag 10 bis 13 Uhr und 14 bis 17 Uhr,, Samstag 10 bis 13 Uhr. Der Bücherbus fährt mit dem bisherigen eingeschränkten Fahrplan. Aktuelle Informationen auf www.freiburg.de/stadtbibliothek.

Zeugen gesucht

Raub auf zwei Geschäfte in der Freiburger Innenstadt

Freiburg *(pl.)* Zu zwei Raubdelikten kam es am Montag, 16. 11. in einem Schmuck- und einem Kosmetikgeschäft in der Altstadt von Freiburg. In beiden Fällen betrat eine männliche Person das Geschäft und forderte unter Androhung von Gewalt die Herausgabe von Bargeld.

Der bislang unbekannte männliche Täter betrat gegen 13.20 Uhr das Schmuckgeschäft und forderte die Herausgabe von Bargeld. Als dem nicht nachgekommen wurde, sperrte er die Mitarbeiterin in einen Nebenraum, nahm die Registrier- kasse an sich und flüchtete. Die Kasse konnte wenig später aufgebrochen an der Dreisam aufgefunden werden. Erbeutet wurde ein niedriger dreistelliger Betrag.

Gegen 19.00 Uhr betrat ein männlicher Täter ein Ladengeschäft in der Altstadt, schlug der Angestellten mit der Hand ins Gesicht und forderte Bargeld. Der Mann nahm im Anschluss einen geringen dreistelligen Betrag aus der Kasse und flüchtete in Richtung Dreisam.

Der Tatverdächtige wird im ersten Fall wie folgt beschrieben: Männlich, ca. 180 cm, ungefähr 20-40 Jahre, kurze dunkle Haare, schwarze Mund-Nasen-Abdeckung, arabisches Aussehen, sprach gebrochen Deutsch. Er trug eine schwarze Jogginghose mit weißem Totenkopf auf dem linken Oberschenkel, eine schwarze Jacke mit weißem Logo auf der linken Brust und schwarz-weiß-rote Turnschuhe, vermutlich der Marke Nike

Im zweiten Vorfall wird der Unbekannte folgendermaßen beschrieben: Männliche Person, ca. 170 -175 cm, ungefähr 40 Jahre, dunkle Haarfarbe, buschige Augenbrauen, kräftige Statur. Er trug eine schwarze Jacke und eine graue Jogginghose mit Totenkopf.

Ob es sich in beiden Fällen um den gleichen Täter handelt ist bislang noch nicht geklärt. Die Kriminalpolizei hat die Ermittlungen aufgenommen. Zeugen, die Hinweise zum Tatverdächtigen geben können, werden gebeten sich unter der Rufnummer: 0761 / 882 - 2880 zu melden.

Ersatz-Weihnachtsbazar

In der Fußgängerzone Kirchzarten beim Brunnen

Kirchzarten *(hr.)* Am Samstag, dem 21. November und am Samstag, 5. Dezember, bietet die Strickgruppe Kirchzarten in der Kirchzartener Fußgängerzone von 8.00 - 13.00 Uhr die bekannten handgefertigten Waren wie Mund-Nasen-Schutz, Babyschuhe, Socken und vieles mehr zugunsten eines sozialen Zwecks an. Über zahlreiche BesucherInnen würden sich die handarbeitenden Damen sehr freuen.

www.saier.com
Mit uns haben Sie stets gute Aussichten!
Unsere Leistungen
. Dächer aller Art . Dachfenster
. Dachreparaturen . Fassadengestaltung
SAIER Dachtechnik GmbH
Saier Dachtechnik GmbH
Inhaber: Michael Saier
Ibenbachstraße 8 . 79256 Buchenbach
Tel.: 07661 99711 . info@saier.com

vhs
Volkshochschule
Dreisamtal e.V.

Kirchplatz 3, 79199 Kirchzarten
Tel.: 07661-5821
anmeldung@vhs-dreisamtal.de
www.vhs-dreisamtal.de

Für alle Kurse bedarf es einer Anmeldung. Alle Kurse finden unter Einhaltung der Hygieneregeln statt. Bitte melden Sie sich zeitnah an, damit wir Ihre Kurse entsprechend planen und Sie mit aktuellen Informationen versorgen können.

Vortrag: Mobifunk 5G - ein neuer Grund zur Besorgnis? Wie können die Gemeinden rechtlich helfen? (Bernd Irmfrid Budzinski)
Fr, 27.11., 19-20:30 Uhr, 9 €
Vortrag: Mobilfunk 5G. Was bedeutet der Ausbau für Nachhaltigkeit und Gesundheit? (Wolf Bergmann)
Mo, 7.12., 19-20:30 Uhr, 1 Termin, 9 €
Klöppeln für Anfänger/-innen und Fortgeschrittene (Daniela Zoller)
Do, 26.11., 19-21:30 Uhr, 5 Termine, Gebühr: 59 € zzgl. Materialkosten
Nana im Schwarzwälder-Look - Wochenendkurs (Susanne Woinke)
Fr, 27.11., 17.30 - 21.30 Uhr und Sa, 28.11., 10 - 17 Uhr, 2 Termine, 66 €
Mit Acryl malen (Thomas Rösner)
Mi, 13.1., 17:30-20 Uhr, 6 Termine, 108 €
E-Mail für Senioren/-innen (Andreas Reinhardt)
Do, 26.11., 15-17:15 Uhr, 4 Termine, Gebühr nach Teilnehmendenanzahl
Windows Explorer - Dateimanagement (Andreas Reinhardt)
Do, 03.12., 09-12 Uhr, 2 Termine, Gebühr nach Teilnehmendenanzahl
Dateimanagement (Priska Merkle)
Fr, 4.12., 09-12 Uhr, 2 Termin, Gebühren nach Teilnehmendenanzahl
Word und Excel für das Büro (Andreas Reinhardt)
Neuer Beginn: Di, 15.12., 18-21 Uhr, 8 Termine, Gebühr nach Teilnehmendenanzahl
Experte/-in am PC - Tipps & Tricks für die Office-Anwendungen (Andreas Reinhardt)
Kursbeginn auf Anfrage, 2 Termine, Gebühr nach Teilnehmendenanzahl
Rückenschmerzen lindern und Verspannungen lösen – Onlinekurs (Amanda Barrett)
Fr, 20.11., 18-19:30 Uhr, 1 Termin, 12 €

Impressum

Der Dreisamtäler erscheint wöchentlich, teilweise auch 14-täglich, in Kirchzarten, Buchenbach, Oberried, Stegen, St. Peter, St. Märgen, Breitnau, Hinterzarten, Muggenbrunn, Todtnauberg, FR-Wiehre, -Waldsee, -Oberau, -Littenweiler, -Kappel und -Ebnet.

Verbreitete Auflage: ***30.250 Expl.***

Herausgeber: Zypresse Verlags GmbH Geschäftsführerin: Caroline Kross Verantwortlich für den Gesamtinhalt: Martina Maier

Verlagsadresse: Freiburger Str. 6 (Die Passage), 79199 Kirchzarten, Tel. 07661 / 3553, Fax -3532.

www.dreisamtaeler. de
e-mail: info@dreisamtaeler.de

Ständige redaktionelle Mitarbeit: Gerhard Lück *(glü.)*, Gisela Heizler-Ries *(hr.)*, Dagmar Engesser *(de.)*, Elke Sonner (es.), Claudia Wandres *(cw.)*

Layout:
Heike Wittenberg, Martina Maier, Gisela Heizler-Ries.

Anzeigen: Petra Wieczorek und Sandra Gerlach. Verlagsadresse

Druck: Freiburger Druck GmbH, Frbg.

Verteilung: Eigenvertrieb. Kontakt über verteilung@dreisamtaeler.de

Es gilt die Preisliste Nr. 18 vom 1. Januar 2018. Nachdruck, auch auszugsweise, nur mit schriftl. Genehmigung des Verlags. Für unverlangt eingesandte Manuskripte und Bilder wird keine Haftung übernommen.

Hoch über Oberried:

Durch Waldpflege den Klimawandel gestalten

Die alternative PowerPoint-Präsentation an der Wäscheleine mit dem Förster Hans-Ulrich Hayn kam bei den Teilnehmern sehr gut an. Die Waldsituation sei durchaus vergleichbar mit Corona, erklärte er. Auch der Borkenkäfer vermehre sich exponentiell und befallene Bäume seien oft lange symptomfrei. Kollabiert ein Wald aufgrund des Borkenkäferbefalls und werde ein Kahlschlag nötig, seien Neuanpflanzungen nötig. Da befinde sich der Patient aber schon auf der Intensivstation. Mit der Waldpflege und der Förderung eines Mischwaldes versuche man vor die Welle zu kommen, so dass ein Kahlschlag gar nicht nötig werde. *Foto: Dagmar Engesser*

Oberried *(de.)* „Deutschland forstet auf“ ist eine relativ junge Plattform, mit dem Ziel, dem Klimawandel durch Aufforstungsaktionen zu begegnen. Denn Bäume produzieren Sauerstoff und binden CO2. In Deutschland fanden in diesem Jahr bereits 50 solcher Aktionstage statt, überwiegend im Norden Deutschlands. Um auch im Süden aktiv zu werden, nahm Tilmann Jundt von „Deutschland forstet auf“ Kontakt mit Hans-Ulrich Hayn, dem Leiter des Forstbezirks Hochschwarzwald von Forst BW, auf. Dieser ließ sich auf die Aktion ein, funktionierte sie aber ein bisschen um, nämlich zu einer Waldpflegeaktion.

Bäume neu zu pflanzen ist aus seiner Sicht nur eine Notlösung, wenn auf ganzen Waldflächen ein Kahlschlag nötig wurde. Zu bevorzugen sei eine natürliche Verjüngung des Waldes. Samen die Bäume an Ort und Stelle aus, so sind die Pflanzen um ein vielfaches stabiler als gepflanzte Bäume, deren Wurzeln mehrfach beschnitten wurden. Hinzu komme, dass bei der Naturverjüngung des Waldes die Bäume an den Standort optimal angepasst seien.

Neupflanzungen braucht es deshalb gar nicht, allerdings eine gewisse Steuerung, um einen gesunden Mischwald zu erhalten.

Weil im Staatswaldrevier St. Wilhelm unterhalb des Notschreis die Buchen überhand nehmen und die Weißtanne über Jahre hinweg verdrängt wurde, fand die Waldpflegeaktion dort mit fünfzehn Freiwilligen statt. Um vor allem der Weißtanne eine Chance zu geben, wurden um sie herum wachsende junge Buchen mit großen Astscheren abgeknipst. So freigestellt hat sie mehr Licht und kann sich zu einem großen Baum entwickeln.

ForstBW ist für den Staatswald Baden-Württembergs zuständig. Vorgabe des Landes Baden-Württemberg ist es, den Wald zwar wirtschaftlich zu nutzen, aber möglichst naturnah und nachhaltig zu gestalten.

Das bedeutet, dass man weg will von Monokulturen. Mindestens vier Baumarten sollten im Wald vertreten sein, waren sich die Forstexperten einig. In dem Waldstück fanden sich dann auch neben vielen Buchen und Fichten, Weißtannen, Douglasien und Bergahorn. Auch wenn sich die Aktion gegen die Buchen richtete: sie werden dort immer vorhanden sein. Als Laubbäume sind sie für den Waldboden extrem wichtig, da das abgeworfene Laub für Humus und Feuchtigkeit sorgt. Würde man nichts tun, entwickelte sich eine Buchen-Monokultur. Im Sinne einer Risikostreuung wolle man einen artenreichen Mischwald, der immer stabiler sei als ein Reinbestand, so Hayn.

Hayn sprach auch das kontroverse Thema Jagd an. Der hohe Wildbestand habe dazu beigetragen, dass der Weißtannennachwuchs keine Chance hatte. Rehe seien Feinschmecker und hätten es auf die Weißtannensprößlinge abgesehen. Seit wieder konsequenter gejagt würde, gäbe es auch wieder mehr Weißtannen – und den überlebenden Rehen ginge es sogar besser.

Die Freiwilligen, die sogar aus Stuttgart angereist kamen, hatten am Ende des Tages unter Anleitung von drei Förstern zehn Hektar Waldfläche gepflegt und dadurch die CO2-Bilanz langfristig positiv beeinflusst. Denn die Tanne bindet deutlich mehr CO2 als die Buche und kann als hochwertiger Baustoff genutzt werden. So ist im aus Tannenstämmen bestehenden Dachgebälk des Freiburger Münsters seit nahezu 1000 Jahren CO2 gebunden und der Atmosphäre entzogen. Die Helfer und Helferinnen erlebten ihr Tun als sinnvoll, vor allem weil Förster Hans-Ulrich Hayn in Form einer „alternativen“ PowerPoint-Präsentation im Wald das „Warum“ der Aktion und die neusten forstwissenschaftlichen Zusammenhänge und Erkenntnisse detailliert erläuterte.

CO2 Ampel basteln

Freiburg *(dt.)* Alstadtrat Sebastian Müller lädt zum CO2 Ampel Bastelm am Freitag, 20.November um 18 Uhr in den Grünhof, Belfortstr. 52 Habichtweg 48, in Freiburg. Experten halten richtiges Lüften für eine wichtige Präventionsmaßnahme gegen die Verbreitung von Corona. In der Veranstaltung lernen Interessierte wie sie selbst ein Gerät bauen, mit dem man die CO2 Konzentration meßen kann. Für Zusammenbau und Programmieren sind keine speziellen Kenntnisse notwendig, da dies über eine graphische Oberfläche möglich ist. Es ist auch möglich, das Gerät so zu programmieren, dass es ab einem bestimmten Wert auffordert die Fenster zu öffnen.

Weitere Informationen und Anmeldungen unter sbamueller.de, die Teilnahme ist kostenfrei, Kostenbeitrag für Sensor 150.- Euro.

Die richtigen Nachfolger finden

Freiburg/Karlsruhe/Stuttgart *(dt.)* Die Handwerkskammern Freiburg, Karlsruhe und Stuttgart erhalten für ihr Projekt „Nachfolgenetzwerk Baden-Württemberg“ insgesamt 788.000.- Euro an Fördermitteln vom Bundeswirtschaftsministerium. Ziel der gemeinsamen Initiative ist es, mehr Nachwuchskräfte für die Übernahme eines Handwerksbetriebs zu sensibilisieren.

Im Kammerbezirk der Handwerkskammer Freiburg weisen die Betriebsinhaber im badenwürttembergischen Vergleich den höchsten Altersdurchschnitt auf. Jeder zweite Betriebsinhaber ist älter als 50 Jahre. Der großen Zahl an übergabereifen Betrieben stehen jedoch immer weniger junge Menschen gegenüber, die bereit sind einen Betrieb zu übernehmen. Die mit diesem Trend verbundene Problematik wird sich in den kommenden Jahren noch verschärfen. Die Handwerkskammer Freiburg setzt daher seit einigen Jahren beim Thema Betriebsnachfolge immer wieder starke Akzente.

Im Fokus des Projekts stehen vor allem junge Meisterinnen und Meister sowie Führungskräfte im Handwerk, aber auch Gesellinnen und Gesellen und weitere Zielgruppen. Insbesondere junge Meisterabsolventen sollen besser über die Chancen und Möglichkeiten einer Betriebsübernahme informiert werden. Bei den Gesellinnen und Gesellen gilt es, die langfristige Entwicklungschance im Handwerk und insbesondere den Weg in die Selbstständigkeit bekannter zu machen.

Stetige Begleitung der Betriebsinhaber von morgen

Die Handwerkskammer wird den Kontakt mit den Meisterabsolventen und anderen potenziellen Übernehmern intensivieren und durch eine nahtlose Verbindung, Betreuung und Sensibilisierung für das Thema der Nachfolge und Unternehmensgründung die Anzahl der gründungswilligen Fachkräfte sukzessive steigern. „Wir bereiten die potenziellen Übernehmerinnen und Übernehmer zukünftig mit passenden Austausch-, Beratungs-, Unterstützungs und Weiterbildungsangeboten bestmöglich auf die Betriebsnachfolge vor“, erläutert Projektmitarbeiter Nils Hodapp.

Das bedeutet beispielsweise auch, die Angst vor der Verantwortung zu nehmen oder mit Vorurteilen aufzuräumen. Passend zugeschnittene Veranstaltungen und digitale Angebote werden dafür den Grundstock legen. „Wir planen aber noch deutlich mehr“, stellt Hodapp in Aussicht.

Weitere Informationen zum Projekt unter www.nachfolgenetzwerk-handwerkbw.de.

Handwerker im Dreisamtäler

Eugen Schneider GmbH
schöne Bäder und Wärme
Wir suchen Verstärkung für unser tolles Team m/w/d
in den Bereichen Sanitärtechnik, Heizungstechnik, Kundendienst und schöner Bäder.
Ruf an oder komm einfach vorbei
www.eugen-schneider.de
Tel: 07661 / 1239
info@eugen-schneider.de
Im Brühl 19
D-79254 Oberried

Der nächste Sommer kommt bestimmt! –
Wir heben auch Ihren Pool aus!
Gartenbau HEIZMANN
Garten- und Landschaftsbau
Tel. 07661 - 9 09 08 99 • info@gartenbau-heizmann.de • www.gartenbau-heizmann.de

Energiegespräche

Kirchzarten *(dt.)* "Ausgerechnet in den USA, wo Präsident Trump alles versucht hat, um mit hohen Subventionen Kohle- und Atomkraftwerke in Betrieb zu halten, schalten immer mehr Energieversorger ganze Kraftwerke ab und ersetzen sie durch Erneuerbare Energien mit Speichern. Die Triebfeder dahinter ist, dass sie mit Solar- und Windkraftwerken versorgungssicher und kostengünstiger den Strom und die Wärme produzieren können. Dies gilt für Großanlagen und für die Versorgung von EF- und MF-Häuser, sowie für Siedlungen noch viel mehr" so Paul Frener, Vorstand des Fördervereins für Energiesparen und Solarenergienutzung.

Ein Energiegespräch hierüber und zu alle anderen Energiefragen findet am Freitag, dem 20. November, 18.00 Uhr statt. Den Ort erfährt man bei der Anmeldung. Anmeldung, weitere Informationen und Terminvereinbarungen für Vorort Beratungen unter Tel.: 07661/4951 oder info@dersonnenkoenig.de.

Präsentation und Video vom Vortrag „Freude im Herzen und Sonne vom Himmel auf www.klimaneutrales-dreisamtal.de

Klimaschutz durch Sanierung des eigenen Wohngebäudes

Kostenlose Energieberatung am 20. November - telefonisch oder online

Freiburg *(sf.)* Im Rahmen des Förderprogramms „Klimafreundlich Wohnen“ werden kostenlose Energieberatungen angeboten. Die geplante Besichtigung eines sanierten Objekts in Freiburg wird aufgrund des aktuellen Pandemie-Geschehens ausgesetzt. Allerdings wird es stattdessen ein Dossier mit umfangreichen Informationen zu Fördermöglichkeiten und energetischer Sanierung geben. Dieses kann beim Umweltschutzamt und der Energieagentur Regio Freiburg angefragt werden. Gerne kann der Besichtigungswunsch für 2021 vorgemerkt werden.

Am Freitag, 20. November, werden zwischen 13 und 16 Uhr die Individualberatungen mit unabhängigen Energieberater/innen stattfinden. Neben persönlichen Treffen im Rathaus im Stühlinger sind auch Online- oder Telefontermine möglich. Dabei werden Fragen von Hausbesitzerinnen und Hausbesitzern zu geplanten Sanierungsvorhaben beantwortet.

Alle Angebote sind kostenfrei. Anmeldungen für die Energieberatungen und die Besichtigung, die Abfrage des Dossiers sind online auf www.earf.de, per Mail an veranstaltung@energieagentur-freiburg.de oder Tel.: 0761/79177-17 möglich. Das Freiburger Förderprogramm gibt es auf www.freiburg.de/klimawohnen.

www.dreisamtaeler.de

SUDOKU

			6		3			
		6		1		2		
	1	9	7		2	5	3	
1		7				9		5
	9						2	
2		5				6		1
	6	2	5		4	8	1	
		3		8		4		
			3		6			

„Abenteuer Schwarzwald“:

Vernissage erstmals im Live Stream!

Hinterzarten *(glü.)* Abenteuer Schwarzwald ist ein Multimediaprojekt das anstrebt, die Wichtigkeit von Naturschutz am Beispiel des Schwarzwalds zu kommunizieren. Das Projekt soll insbesondere Jugendlichen die Schönheit und Einzigartigkeit der heimischen Natur auf eine ansprechende und zugängliche Art und Weise näherbringen und sie für den Schwarzwald begeistern.

Über den Zeitraum von zwei Jahren produzierte das Team von „Abenteuer Schwarzwald“ eindrucksvolle Kurzfilme und Fotos zu den vier Jahreszeiten im neu gegründeten Nationalpark Schwarzwald. Die beiden Initiatoren Simon Straetker und David Lohmüller zeigen im Skimuseum Hinterzarten ihre schönsten Bilder und bewegendsten Aufnahmen aus dem Projekt sowie zahlreiche weitere fotografische Arbeiten aus dem Raum Hochschwarzwald.

Die Vernissage findet erstmals im Skimuseum als Live Stream statt! Interessenten sollten am Sonntag, dem 22. November 2020 um 11 Uhr auf www.abenteuerschwarzwald.de/ausstellung ins Internet schauen. Die Ausstellung dauert bis zum 11. April 2021 und die Veranstalter hoffen, bald wieder ihre Museumstüren für den Besuch öffnen zu können.

Dreisamtäler

Den Kirchzartener Cartoonisten Thomas Zipfel, dessen neues Buch „Maskenfieber“ wir kürzlich vorstellten, lässt das Thema „Gastronomie im Lockdown“ nicht los. Und so brachte er seine Gedanken wieder aufs Papier und beschreibt das Ergebnis so: „Der Gastronom ist gefangen und verhindert bei seinem Tun. Seine Katze genießt den gedeckten Tisch, gibt gute Ratschläge – und wir stehen draußen mit Hunger: Alles für die Katz?“ Danke, Thomas, für die weitere humorvolle Hilfe, mit der aktuellen Situation gelassen umzugehen. *glü/Zeichnung: Thomas Zipfel*

frisch und fein
R. & G. Blum
Obst, Gemüse und mehr ...
Beste Lebkuchen aus Mariazell
PIRKER
MARIAZELL
mit mind. 50% reinem Bienenhonig!
OHNE Konservierungsstoffe!
Schlesierstr. 2 • 79117 FR-Littenweiler • Tel 0761/67474
www.frisch-und-fein.com

Der Schatz der Mönche kehrt zurück

Gemeinsame Ausstellung des Augustinermuseums und der Erzdiözese Freiburg

Freiburg *(sf.)* Fast tausend Jahre war das Kloster St. Blasien im Schwarzwald ein lebendiger Ort der Wissenschaft, des Glaubens und der Kunst – bis die Säkularisation 1806 der Abtei ein jähes Ende setzte. Doch den Mönchen gelang es, ihre bedeutenden Kunstschätze rechtzeitig nach Österreich in Sicherheit zu bringen. Für die Ausstellung „Der Schatz der Mönche – Leben und Forschen im Kloster St. Blasien“ kehren die weltberühmten Spitzenwerke in ihre Heimatregion zurück.

Foto: privat

Die groß angelegte Schau ist ein gemeinsames Projekt der Erzdiözese Freiburg und des Augustinermuseums in Kooperation mit dem Benediktinerstift St. Paul im Lavanttal. Sie wird gefördert von der Erzbischof Hermann Stiftung der Erzdiözese Freiburg.

Ende November sollten sich die Türen öffnen. Wegen des Teil-Lockdowns musste das Augustinermuseum den Publikumsstart jedoch verschieben. Die Ausstellung startet deshalb voraussichtlich am Dienstag, 1. Dezember und läuft bis Sonntag, 11. April 2021.

!! TonART am Pfaffeneck! !!
Vor allen Adventssonntagen verkaufe ich
freitags und samstags von 10 - 18 Uhr
in der früheren Modeecke in Kirchzarten meine handgetöpferten Unikate.
Ich freue mich auf interessierte Besucher.
Es gelten die Corona-Vorsichtsmaßnahmen.
Rosemarie Bee, Stegen

Ist für die Post in Stegen eine Lösung in Sicht?

Stegen *(de.)* Seit dem 1. Juli 2020 gibt es in Stegen keine Post mehr. Der damalige Betreiber kündigte, weil die Postbankgeschäfte wegfielen und die Postdienstgeschäfte allein nicht wirtschaftlich, aber arbeitsintensiv sind. Für die Gemeinde war das ein herber Schlag, weil ein Teil der Infrastruktur wegfällt, der vor allem für ältere und weniger mobile Menschen wichtig ist.

Zwar ist die Post verpflichtet, ab einer Gemeindegröße von 2000 Einwohnern eine Poststelle vorzuhalten. Großes Bemühen nach Lösungen war von Seiten der Post bisher jedoch nicht zu bemerken, beklagten Verwaltungsangestellt der Gemeinde Stegen. Vielmehr war es Bürgermeisterin Fränzi Kleeb, die sich auf die Suche nach Räumlichkeiten machte. Da die Sparkasse Hochschwarzwald ihre personenbesetzte Sparkasse in Stegen schließt, sprach Kleeb den Vorstandsvorsitzenden Jochen Brachs an und fanden im Anschluss daran auch Gespräche mit der Post statt. Schnell stellte sich heraus, dass die Post an den großen Räumen der Sparkasse kein Interesse hatte, da sie eher nach kleinen, kostengünstigen Lösungen sucht.

Rechts neben dem Haupteingang hinter dem grauen Kipptor könnte Stegens neue Poststelle entstehen
Foto: Dagmar Engesser

Als vorstellbar kristallisierte sich jedoch die Nutzung einer früheren Sicherheitsschleuse, die heute nur noch als Abstellraum fungiert, heraus. Die Umbaukosten wären überschaubar. Das Kipptor würde durch eine Glasfront ersetzt und der Eingang wäre sogar barrierefrei.
Die Kosten würden auf die Miete umgelegt, was die Post akzeptieren würde.

Ein Haken an der Sache allerdings ist das Baurecht, weil eine Toilettenanlage fehlt. Eine denkbare Lösung wäre die Mitbenutzung der Toiletten im Rathaus, die auch durch das Haus hindurch erreichbar wären. Doch hier muss das Landratsamt seine Zustimmung geben.

„Der Ball liegt nun auf dem Spielfeld des Baurechts“, so Brachs. Vom Grundsatz her wäre das seines Erachtens eine praktikable Lösung, zumal solche Poststellen nur zwischen zwei und vier Stunden besetzt seien. Akzeptiert das Landratsamt diese Lösung allerdings nicht und müssten Toilettenanlagen neu gebaut werden, dann werde es keine Lösung geben, stellte Brachs klar.

Dein Glamour-Foto mit den ZO - Engelsflügeln

Freiburg *(dt.)* Nach diesem ganz besonderen Jahr 2020 steht nun Weihnachten vor der Tür. Als besondere Aktion veranstaltet das ZO in diesem Jahr einen weihnachtlichen Fotowettbewerb. Im Zeitraum vom 23. November bis 12. 12. 2020 sind die Besucher aufgefordert, sich von dem weihnachtlichen Flair inspirieren zu lassen, ein Foto vor den Engelsflügeln zu knipsen und an das ZO zu senden. Die Bilder können die Teilnehmer auf der Facebook Seite bis spätestens zum 12. 12. 2020 posten. Am 14. 12. 2020 wählt das Center Management des ZO – Zentrum Oberwiehre die fünf kreativsten und schönsten Bilder aus und verschenkt als vorweihnachtlichen Gewinn Center-Gutscheine im Wert von 350,- €.

Foto: ZO

Abenteuer Schwarzwald

Ausstellung von Simon Straetker - Vernissage im Live Stream

Hinterzarten *(es.)* Abenteuer Schwarzwald ist ein Multimediaprojekt, das anstrebt, die Wichtigkeit von Naturschutz am Beispiel des Schwarzwaldes zu kommunizieren. Das Projekt soll insbesondere Jugendlichen die Schönheit und Einzigartigkeit der heimischen Natur auf eine ansprechende und zugängliche Art und Weise näherbringen und sie für den Schwarzwald begeistern. Über den Zeitraum von zwei Jahren produzierte das Team von Abenteuer Schwarzwald eindrucksvolle Kurzfilme und Fotos zu den vier Jahreszeiten im neu gegründeten Nationalpark Schwarzwald. Die beiden Initiatoren Simon Straeker und David Lohmüller zeigen im Skimuseum ihre schönsten Bilder und bewegende Aufnahmen aus dem Projekt sowie zahlreiche weitere fotografische Arbeiten aus dem Raum Hochschwarzwald.

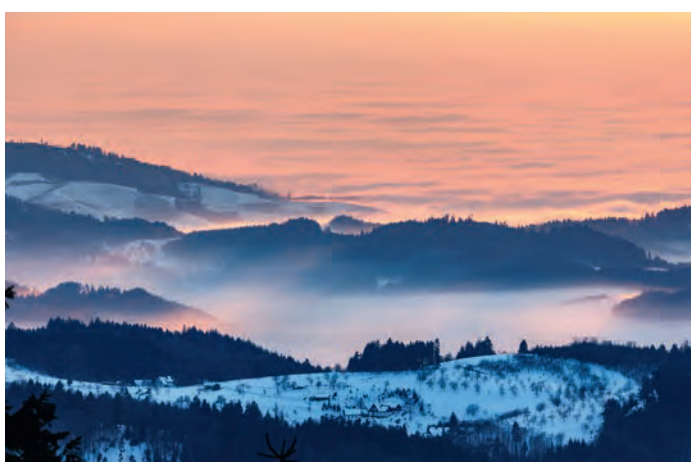

Die Vernissage findet am Sonntag, 22. November, um 11.00 Uhr statt Erstmals im Skimuseum als Live Stream!

Foto: David Lohmüller.

Dreisamtäler
Nächste Ausgabe am 25. November
Sonderseite: „Weihnachtseinkauf regional“

„Da steckt ganz viel Genuss drin!“

Die Kulinarische Gutschein-Boxx mit Überraschungen und regionalen Produkten von hier

Aufgepasst:
Exklusiv erhältlich in unseren Supermarkt-Filialen!
Beckesepp
SUPERMARKT
www.beckesepp.de

Vielen Dank für die gute Kooperation!
db werbeartikel
Die Ideenschmiede im Dreisamtal
07661/97 390-50 • vertrieb@db-werbeartikel.com
www.db-werbeartikel.com • Im Gewerbepark 15 • 79252 Stegen

SCHWARZWALD CONNECTION
dieboxx.de

Diese regionalen Köstlichkeiten befinden sich plus Gasthaus-Gutschein in der „Kulinarischen Gutschein-Boxx“, für 79 Euro ab jetzt in den Becke-Sepp-Läden erhältlich. *Fotos: Gerhard Lück*

Kirchzarten *(glü.)* Die Inhaberin der Eventagentur „Schwarzwald-Connection“ Vera Schuler vom Pfeiferberg hoch über dem Dreisamtal hat schon viele Ideen im Tourismus und in der Vermarktung regionaler Produkte angestoßen und erfolgreich umgesetzt. Anfang November mussten wieder alle Hotel- und Gastronomiebetriebe in Deutschland – und damit auch im Dreisamtal – ihre Türen schließen. Manche steckten nicht den Kopf in den Sand, verkümmerten nicht in Lock down-Starre, sondern entdeckten gleich wieder die im Frühjahr erprobten ToGo-Angebote. Einer von ihnen, Moritz Jenne von der Burger Birke, erprobte sich zusätzlich als Liedermacher und wurde zum TV- und YouTube-Star.

Und Vera Schuler besann sich auf eine Idee, die sich vom Frühjahr bis jetzt bereits über 2000mal in Freiburg bewährt hatte: eine Geschenk- oder Gutschein-Boxx. Schließlich war ihr wegen fehlender Events auch der Markt entschwunden: „Regionale Produkte, nachhaltig und liebevoll in einer Boxx verpackt als Dankeschön, Motivationshilfe oder in der jetzigen Vor-Weihnachtszeit als Mitarbeiter- oder Kundengeschenke ersetzen bei Schwarzwald-Connection momentan die bisherigen Events.“

Als sie sich Anfang November mit dem Zartener Bärenwirt Thomas Steinhart, oft Caterer bei der Eventagentur von Schuler, über den neuen Gastronomiealltag unterhielt, kam beiden die glorreiche Idee einer „Kulinarischen Gutschein-Boxx“ mit regionalen Produkten aus dem Dreisamtal. Schnell geführte Gespräche – bei Vera Schulers Netzwerk kein Problem – holten Wirte und andere Unternehmen ins Boot. Da die Ganter-Brauerei für Schulers Agentur ein wichtiger Partner ist, konnte Geschäftsführer Detlef Frankenberger schnell für die Idee gewonnen werden. Und als „Verkaufsagentur“ war Johannes Ruf mit seinen Becke-Sepp-Bäckereien und Supermärkten schnell von der guten Sache, in der „viel Genuss steckt“, überzeugt.

Und so ist die hochwertige Klappbox in heller Holzoptik mit diesen feinen regionalen Spezialitäten bestückt: Butternut-Kürbis vom Landgasthof Zum Goldenen Adler in Oberried; Winter-Chutney vom Landgasthof Bären aus Zarten; Dreisamhopfen-Spezialitätenbier von der Brauerei Ganter Freiburg; ein Vino-Kellnermesser von „db Werbeartikel“ aus Stegen; „Mini- Föhris“, würzige Mini-Salamis aus der Metzgerei Föhrenbacher Kirchzarten; Weihnachtsgebäck von der Bäckerei Schöpflin in Freiburg; Kleines Linzertörtle vom Landgasthof zum Schützen Weilersbach und herzhafte, rote Zwiebelmarmelade aus dem Spritzenhaus Kirchzarten.

Der Clou jeder „Kulinarischen Gutschein-Boxx“ sind die Genuss-Gutscheine im Wert von 50 Euro, wahlweise für den Goldenen Adler, den Bären, die Metzgerei Föhrenbacher, den Schützen und das Spritzenhaus. Mit dem außen an der Box erkennbaren Gutschein kostet die „Kulinarische Gutschein-Boxx“ 79 Euro. Sie sind seit gestern in allen Becke-Sepp-Märkten in Kirchzarten, St. Peter, Oberried und Freiburg zu erhalten.

Beim Pressegespräch zur „Boxx-Vorstellung“ zeigte sich Vera Schuler von der Kooperationsbereitschaft ihrer Partner begeistert: „Es ist toll, dass wir im Lock down gemeinsam etwas machen!“ Sie freue sich, dass die Boxx auch von großer Nachhaltigkeit geprägt sei, denn es werde nur Glas oder Papier als Verpackung genutzt. Sie kann sich vorstellen, dass die „Kulinarische Gutschein-Boxx“ gerade auch für Dreisamtäler Firmen angesichts ausfallender Weihnachtsfeier ein tolles Dankeschön-Präsent für Mitarbeiter und Kunden sei. Detlef Frankenberger betonte, dass die Brauerei Ganter gerade wegen der lokalen Herkunft des Inhalts und der nachhaltigen Produktion mitmache: „Das entspricht unserem Heimatbewusstsein und lässt uns alle hier näher zusammenrücken.“ Bärenwirt Thomas Steinhart war von Anfang an von der Idee begeistert: „Aus der Region und für die Region – so können wir die Krise selbst stemmen!“ Und Johannes Ruf verstärkte das: „Jetzt ist keine Zeit zu klagen, sondern um in die Zukunft zu schauen – weiter Hand in Hand zu arbeiten!“

Wer mehr über Vera Schulers Ideen wissen will oder größere Mengen an Boxen ordern möchte, findet unter www.schwarzwald-connection.de Kontakt und weitere Informationen.

BACKHAUS CAFÉ
schöpflin
Tortenkunst seit 1930
Mit dabei:
Schöpflins feines Weihnachtsgebäck!
Markgrafenstraße 6 / 79115 Freiburg
www.schoepflin-backhaus.de

Sie gehören zu den „Machern“ der „Kulinarische Gutschein-Boxx“: Detlef Frankenberger, Thomas Steinhart, Vera Schuler und Johannes Ruf (v.l.).

Bäckerei und Konditorei Steimle ausgezeichnet

Oberried *(dt.)* Bereits ein Jahr nach gemeinsamer Betriebsübernahme der Bäckerei und Konditorei und des Cafes Steimle in Oberried haben Mike und Timo Steimle die Redaktion des "Feinschmeckers" mit ihren Back- und Konditoreiwaren überzeugt, und durften nun die Urkunde: Vom Feinschmecker ausgezeichnet - Sie zählen zu den 500 besten Bäckern Deutschland entgegennehmen.

Fotos: privat

Neben der handwerklichen Qualität der Back- und Konditoreiwaren spielte auch die Freundlichkeit und Kompetenz des Verkaufspersonals sowie die Atmosphäre im Geschäft, sowie das Gesamtsortiment eine Rolle. Besonders gefreut hat es Mike und Timo Steimle, dass in der Bewertung z. B. die gemütliche Atmosphäre im Cafe Oberried wie auch Fitnessbrötchen, Wurzelbrot, Roggenmischbrot sowie die großartigen Käsekuchenvariationen besonders hervorgehoben wurden.

Deshalb geht es nun auch mit Volldampf an die Produktion vom Weihnachtsgebäck, Christstollen, Früchtebrot, etc. "Freuen Sie sich, in unserer Spezial-Pralinentheke im Geschäft in Oberried gibt es 30 verschiedene Sorten hausgemachte Pralinen zur Auswahl und auch weiterhin wie gewohnt am Wochenende über 40 verschiedene Torten und Kuchen", so Mike Steimle. "Leider wegen Corona alles ohne Sitzgelegenheiten - aber alles zum Mitnehmen. Auch einen besonders großes Danke! an das gesamte super Mitarbeiter-Team, die mit ihrem Engagement und ihrem tälichen Einsatz zu dieser tollen Auszeichnung beigetragen haben. Besuchen Sie uns in Oberried und Kirchzarten - Wir freuen uns!", so Timo Steimle.

„Adventszeit unter einem guten Stern“

Mit leuchtenden Farben präsentiert sich die 32. Advents-Ausstellung bei Blumen-Kaufmehl

Kirchzarten *(glü.)* In diesen oft unheimlichen Corona-Zeiten ist es umso wichtiger, dass die Menschen bei allen Einschränkungen des täglichen Lebens immer wieder Orte im Alltag finden, an denen sie sich erfreuen und Hoffnung für die Zukunft finden. Mit vielen bunten Blumen im Laden, aber auch herrlichen Pflanzen im großzügigen Außengelände, erfreuen Manfred Kaufmehl sowie seine Mutter, die Seniorchefin Helga Kaufmehl mit den freundlichen Floristinnen ihre Kundinnen und Kunden in der Höfener Straße 17.

Sie freuen sich über die gelungene Adventsausstellung: Gisela Rinderer-Hug, Franziska Rebmann-Saier, Manfred und Helga Kaufmehl (v.l.). *Foto: Gerhard Lück*

Ein besonderes Highlight ist alljährlich die vielfältige ideenreiche Adventsausstellung, die mit langer Tradition bereits zum 32. Mal stattfindet. Unter dem hoffnungsvollen Motto „Adventszeit unter einem guten Stern“ nutzten bereits Interessierte am letzten Sonntag das schöne Wetter, um bei einem Spaziergang die liebevollen adventlichen Arrangements anzuschauen und im Gewächshaus über 1.500 Weihnachtssterne in allen Farben zu staunen. Am kommenden Sonntag, dem 22. November, besteht nochmals von 11 bis 17 Uhr Gelegenheit zur Besichtigung und zum Kauf der adventlichen und weihnachtlichen Dekoration. „Advent und Weihnachten finden trotz aller Lock down-Härte auch in diesem Jahr statt“, so Manfred Kaufmehl, „und deshalb möchten wir mit unserer Ausstellung Freude und Entspannung in den so tristen Alltag bringen und natürlich die nach wie vor schönste Jahreszeit mit dekorativen Ideen verschönern.“ Und Mutter Helga ergänzt: „Seit einigen Monaten sind wir bereits dabei, mit unseren Mitarbeiterinnen neue adventliche Dekorationsideen umzusetzen.“

Wenn auch nach wie vor das klassische Rot die advent- und weihnachtlichen Gestecke bestimmen, spielen natürlich auch die Farben weiß, creme, rosa, mint oder brombeer eine große Rolle. Besonders fallen beim Rundgang durch die Ausstellung in diesem Jahr die vielfältigen unterschiedlichen Accessoires, kombiniert mit vielerlei Pflanzen, auf. Engel, Wichtel oder Nikoläuse sind dabei genauso wichtig wie eine Vielzahl unterschiedlicher Kerzen in allen Farben. Und die vielen bunten Weihnachtssterne, oft schon im Juni gepflanzt, sind in manchen Gestecken liebevoll „eingearbeitet“. „Ihren Schutz erhielten die Weihnachtssterne“, ist Manfred Kaufmehl besonders wichtig, „lediglich durch biologische Pflanzenschutzmittel.“

Leider können Kaufmehls wegen der Corona-Pandemie den Besuchern diesmal den Aufenthalt in der Ausstellung nicht mit Glühwein und Gebäck gegen eine Spende fürs Gremmelsbacher-Hilfswerk „versüßen“. „Um aber den Menschen in Not in unserer Heimatgemeinde etwas Gutes zu tun“, erklärt Manfred Kaufmehl, „bieten wir für 2,50 Euro kleine Adventsüberraschungstüten an, deren Erlös eins zu eins ans Hilfswerk geht.“ Im Übrigen sei die Ausstellung auch in den Wochen vor Weihnachten im Laden zu den Öffnungszeiten zu bewundern.

Adventliche Impulse

Dreisamtal *(dt.)* In den vergangen Jahren fand in der Adventszeit immer ein Geistlicher Übungsweg in der Seelsorgeeinheit Dreisamtal statt. Leider lassen es die momentanen Corona Vorgaben nicht zu, dass dieser in gewohnter Weise stattfinden kann. Nun soll diese Zeit im Advent nun auf andere Art gestaltet werden. Mit Impulsen und Gedanken zu unterschiedlichen Themen werden zu den vier Adventssonntagen Briefe verschickt.

Wer Briefe erhalten möchte kann sich gerne bei Angelika Schweizer Tel.: 07661 / 5331 melden oder per Mail unter gemeindeteam-oberried@kath-dreisamtal.de. Bitte Name und Anschrift angeben.

Das Vorbereitungsteam setzt sich zusammen aus Rebecca Hahlbrock, Zita Heitz, Angelika Schweizer, Ursula Steiert und Johanna Vogel.

Wechsel an der Spitze des Münsterbauvereins

Sven von Ungern-Sternberg macht nach 18 Jahren Platz für Martina Feierling-Rombach

Freiburg *(glü.)* Nach 18 Jahren als Vorsitzender des Freiburger Münsterbauvereins tritt Sven von Ungern-Sternberg jetzt vorzeitig zurück. Das Präsidium des Vereins hat seine Stellvertreterin Martina Feierling-Rombach als Nachfolgerin gewählt und den Kunsthistoriker Prof. Hans W. Hubert als neues Vorstandsmitglied berufen. Dem Verein steht ein weiterer Wechsel bevor, denn auch Münsterbaumeisterin Yvonne Faller wird in absehbarer Zeit ihr Amt aus gesundheitlichen Gründen niederlegen.

Nach 18 Jahren Vorsitz im Freiburger Münsterbauverein legte Sven von Ungern-Sternberg die Leitung jetzt in die Hände seiner bisherigen Stellvertreterin Martina Feierling-Rombach. *Fotos: Privat*

Das Präsidium des Freiburger Münsterbauvereins wollte eigentlich am 11. November in einer verlängerten Sitzung einige wichtige Beschlüsse fassen. Aufgrund der Pandemie-Entwicklung wählte es stattdessen ein schriftliches Verfahren, um die notwendigen Entscheidungen mit der Satzung und dem Vereinsrecht vereinbar herbeizuführen und Martina Feierling-Rombach als Nachfolgerin für den scheidenden Vorsitzenden Dr. Sven von Ungern-Sternberg zu wählen. „Es ist wichtig, den richtigen Zeitpunkt für einen Wechsel zu finden“, so von Ungern-Sternberg. „Ich bin 78 Jahre alt und war 18 Jahre lang Vorsitzender des Münsterbauvereins – eine sinnstiftende und ehrenvolle Aufgabe, die mich bis heute erfüllt. Dennoch ist aus meiner Sicht jetzt die Zeit für eine Verjüngung und einen Wechsel an der Spitze.“ Ungern Sternberg war Regierungspräsident und Freiburger Baubürgermeister.

Erzbischof Stephan Burger, Ehrenvorsitzender des Münsterbauvereins, würdigte den langjährigen Leiter des Vereins: „Wenn Sie auch als Vorsitzender des Münsterbauvereins nicht Eigentümer unseres Münsters waren und sind, so haben Sie sich doch dem Münster so gewidmet, als ob es Ihr Eigenes wäre, nämlich mit Hingabe und Herz.“ Die Amtszeit von Sven von Ungern-Sternberg war geprägt von zahlreichen öffentlichkeitswirksamen Aktionen und Kooperationen, z. B. rund um die Initiative „Wir bauen mit!“ zur Sanierung des Freiburger Münsterturms, das große Jubiläum „125 Jahre Münsterbauverein“, was u.a. mit der äußerst erfolgreichen Lotterie 2015 gefeiert wurde sowie das „Wiedererwecken“ der Münsterpfleger, einer Spendenkampagne zum Erhalt des Freiburger Münsters.

Martina Feierling-Rombach, vielfältig engagierte Unternehmerin, ehemalige Stadträtin und bisher stellvertretende Vorsitzende des Münsterbauvereins, freut sich auf die spannende Aufgabe: „Mein Lebensmittelpunkt liegt nur einen Steinwurf vom Münster entfernt und so verbindet sich das Ehrenamt für dieses wunderbare Gotteshaus mit meinem täglichen Leben.“ Ihren Posten als Stellvertretung gibt sie an den Kunsthistoriker Prof. Hans W. Hubert weiter, der als neues Mitglied in den Vorstand gewählt wurde. Wer im Frühjahr oder Sommer 2021 den Stab von Münsterbaumeisterin Yvonne Faller übernehmen wird, steht noch nicht fest. Die Suche beginnt, nachdem das Präsidium die Stellenausschreibung und den Bewerbungsprozess abgesegnet hat. Seit April 2005 verantwortet die Architektin Yvonne Faller die Baustellen rund um die äußere Steinhülle des Freiburger Münsters.

Um das Freiburger Münster mit dem „schönsten Turm der Christenheit“ kümmert sich seit über 100 Jahren der Münsterbauverein. *Foto: Gerhard Lück*

www.wunderle-kirchzarten.de
FAHRREAD
LAGERWARE!
seit1933... alles, was Sie bewegt!
werbeagenturnieberle.de
- Mountenbikes - E-Bikes
- Rennräder - Kinderräder
- Tourenräder - Gebrauchträder
GIANT BICYCLES
STANCE E+ 1 29“

3703,- €
Motor
Giant SyncDrive Sport, 70 Nm, Akku 625WH
Gabel
RockShox Recon Silver RL, 130mm travel, Lockout, ...
Schaltwerk
SRAM SX Eagle 12-speed
GIANT BICYCLES
DEFY ADVANCED 2

2046,- €
Rahmen / Gabel
adv Carbon
Bremsen
Shimano 105 HRD, 160/140 mm
Schaltwerk
Shimano 105, 11-fach
B31-Freiburg B31-Hinterzarten L126 Richt. Oberried Kirchzarten Wunderle
Öffnungszeiten: Mo. - Fr. 09.00 -18.30 Uhr | Sa. 09.00-14.00 Uhr
Freiburger Str. 17 | Kirchzarten | Tel. 07661 - 9344-55
Wunderle

Alles 30% - 50% reduziert*
Großer Abverkauf
Sa 14.11. / 21.11. / 28.11.
10 - 14 Uhr
Bahnhofstraße 7
79199 Kirchzarten
Unser Bad-Studio in Kirchzarten zieht nach Freiburg
Lassen
Wiesentalstraße 23 · 79115 Freiburg
T (0761) 45 90 30
www.renovieren-freiburg.de
energie experte
bad&heizung
*Abholpreise: Gleich bezahlen & bis 30.11. abholen!

Bei einem Praktikum gleich drei Berufe kennenlernen

Mit „Power BORS“ machten Realschüler Erfahrungen bei Testo, FSM und Halstrup-Walcher

Kirchzarten *(glü.)* Die Realschule am Giersberg machte bei ihrer Vorbereitung der Schüler aufs Berufsleben in den letzten Wochen mit dem Praktikum „PowerBORS“ bereits zum fünften Mal beste Erfahrungen. Die bewährte Kooperation mit den drei Kirchzartener Unternehmen FSM AG, Halstrup-Walcher und Testo Industrial Services zahlte sich dabei wieder gewinnbringend aus. Insgesamt neun Schüler der 9. Klassen, unter denen diesmal auch drei junge Damen waren, lernten gleich drei Ausbildungsberufe kennen und stellten „handfest“ ein technisches Produkt her.

Zuvor hatten bei Informationstreffen in der Realschule die Personalverantwortlichen der drei Unternehmen Birgit Steiger, Lukas Wangler und Matthias Rombach über die Chancen und Abläufe vom „Power BORS“ informiert. Wie später bei der Stellensuche mussten sich die interessierten Schüler mit persönlichem Anschreiben, Lebenslauf und Lichtbild um einen der neun Plätze bewerben. In drei Gruppen mit den beziehungsreichen Namen „Volta“, „Newton“ und „Pascal“ aufgeteilt, starteten im Oktober und November sieben Praktikumstage, die alle Praktikanten in alle drei Unternehmen führten.

In drei technischen Berufen konnten die Neuntklässler schnuppern. Bei Halstrup-Walcher stand der Industriemechaniker im Fokus, bei der FSM ging es um den Elektroniker für Geräte und Systeme und Testo stellte den Physiklaboranten vor. Damit das praxisorientiert ablief, galt es in den einzelnen Werken einen funktionierenden Verstärker zu produzieren, für den Kenntnisse der drei vorgestellten Berufe erforderlich waren. Bei Halstrup-Walcher gab es mechanische Aufgaben zu erfüllen, um das Gehäuse zu erstellen. Die notwenige Elektronik entstand bei Lötarbeiten an der Leiterplatte bei FSM. Und die Kontrolle, ob das neue Gerät auch richtig funktioniert, erfolgte im Labor bei der Testo beim Durchmessen – einer Endabnahme gleich. Die „Arbeitstage“ der Schüler entsprachen nahezu dem beruflichen Alltag – von 8 bis 16 Uhr waren sie mit Pausen am Arbeitsplatz.

Sofie Meigel (l.) aus der Klasse 9 der Realschule am Giersberg erprobte sich beim Power BORS bei FSM an Lötarbeiten bei der Bestückung einer Leiterplatte. – Nach der Auswertung erhielten alle Praktikanten ihr Zertifikat und zeigten die produzierten Verstärker. *Fotos: Gerhard Lück*

Beim Auswertungsgespräch in der Realschule wurde jetzt deutlich, dass es für die Schüler spannend war, die einzelnen Unternehmen insgesamt kennenzulernen. Sie wurden von den Ausbildern, aber auch aktuellen Azubis, mit Sicherheitsbestimmungen und der Handhabung von Geräten und Werkzeugen vertraut gemacht. Und das alles unter Corona-Auflagen! Spannend war für jeden, wie sich in den Tagen ihr Verstärker, mit dem sie beispielsweise die Musik vom Handy in optimaler Lautstärke hören können, mit den Spezialisierungen der drei Berufe entwickelte.

In einer PowerPoint-Präsentation stellten die einzelnen Gruppen ihre Praktikumserfahrungen vor. Für Laurenz, Jakob und Falco von der Gruppe Newton war das Praktikum „ein cooles Projekt“, das sie bei ihrer Berufswahl weitergebracht habe und sie hätten eigene Stärken und Schwächen erfahren. Die Gruppe Volta mit Sofie, Tanja und Andreas hob besonders den Umgang mit einer Vielzahl von Spezialwerkzeugen und der Arbeit mit neuen Materialien hervor. Und bei der Gruppe Pascal, zu der Gian-Luca, Felicitas und Nicolas gehörten, war wichtig, sich bei der Arbeit „selbständig auf eine Sache zu fokussieren“ und das entspannte Arbeitsklima in den Unternehmen wohltuend zu spüren. Aus allen drei Gruppen kam als Anmerkung, dass die Arbeit mit Mundschutz nicht einfach gewesen wäre und die Kommunikation erschwert hätte. Alle Schüler zeigten sich sehr dankbar für das Engagement der einzelnen Ausbilder und zumindest fünf von ihnen können sich jetzt schon vorstellen, mal in einem der drei Berufe eine Ausbildung zu beginnen. Für die zukünftigen Bewerbungsunterlagen konnte jeder ein Zertifikat mitnehmen, das ihm die Einblicke in drei spannende Berufe bescheinigt. Und einen Power-Bors-Rucksack gab’s obendrein …

Auch die bei der Praktikums-Auswertung anwesenden Firmenvertreter betonten den besonderen Wert dieser gebündelten Praktikumsform, die von ihnen allen allerdings mehr Einsatz als beim „normalen“ Praktikum erfordert habe. Es sei jedoch auch für sie wertvoll, wenn Schüler so einen breiten Einblick in Berufe und die Arbeitswelt bekämen. Realschulrektor Ulrich Denzel dankte den beteiligten Unternehmen für die trotz der Corona-Einschränkungen fünfte gelungene Durchführung des Power BORS, das in der Region einmalig sei. Er bemerkte am Rande, dass es die Schule gerne sehen würde, wenn die Schüler neben den offiziellen Praktika auch sonst noch in der Berufswelt schnupperten.

Online-Infoabende am Montessori Zentrum Angell

Freiburg *(es.)* DieGrundschule des Montessori Zentrum Angell veranstaltet am Dienstag, 24. November, um 19.30 Uhr, einen Online-Infoabend. Gemeinsam mit ihrem Team informiert Rektorin Friederike Hengsteler über das pädagogische Konzept und die Ganztagsbetreuung.

Ebenfalls online informieren Realschule und Gymnasium am Mittwoch, 25. November, um 19.30 Uhr. Das Lehrer- und Schulleitungsteam erläutert das pädagogische Konzept und informiert über das breite Profilangebot sowie das erweiterte Konzept der Ganztagsbetreuung.

Individuelle Fragen können bei den Online-Infoabenden ebenfalls geklärt werden. Infos zur Anmeldung: Die Infotermine erfordern eine vorherige Online-Anmeldung. Diese finden Interessierte unter www.angell-montessori.de.

Angell Akademie

Tag der offenen Tür am 20. November

Freiburg *(dt.)* Am Freitag, 20. November, von 14 bis 17 Uhr, informiert die Angell-Akademie, in der Kronenstraße 2-4, über die Beruflichen Gymnasien ab Klasse 8 und 11 (SG/TG/WG), die Berufskollegs und die Ausbildung zum/r Erzieher*in.

Das Kollegium gibt Einblicke in die Profilfächer der Beruflichen Gymnasien und die Schwerpunkte der Berufskollegs und informiert über außerschulische Aktivitäten wie das Outdoor-Teamtraining und das Praxisseminar. Bei den angebotenen Hausführungen können sich die Besucher ein Bild von den Räumlichkeiten der Angell-Akademie machen.

Online-Anmeldung erforderlich

Aufgrund der derzeit geltenden Abstands- und Hygieneregeln erfordert diese Veranstaltung eine vorherige Online-Anmeldung. Anmelden können sich Interessierte unter www.angell-akademie.de

Dreisamtäler | Nächste Ausgabe am 25. November | Sonderseite:
„Weihnachtseinkauf regional“ - Tel.: 07661 3553 - anzeigen@dreisamtaeler.de

St. Martin in Ebnet

Martinsumzug der etwas anderen Art

Maxi Hug auf „Blanchi“ erfreute als St. Martin die Kinder in Ebnet. Begleitet wurden sie von dem kleinen „Lord“, geführt von ihrer Mutter Manuela Hug. *Foto: Gisela Heizler-Ries*

Ebnet *(hr.)* Größere Menschenansammlungen sind derzeit aufgrund der Corona-Pandemie nicht erlaubt, und so mussten auch die St. Martins-Umzüge, an denen Kinder mit ihren Laternen singend durch die Straßen ziehen, ausfallen. Doch in Ebnet war man kreativ „Wer sagt denn, dass St. Martin mit seinem Pferd und dem roten Mantel und Schwert ausgestattet, nicht alleine durch die Straßen und Gassen von Ebnet reiten darf?“, dachten sich Christian Hagenberger und seine Frau Sonja. Und so organisierten sie mit Hilfe von Alfred Hug und weiteren ehrenamtlichen Helfern einen St. Martins-Abend der besonderen Art.

Maxi Hug vom Baldenweger Hof ritt als St. Martin durch Ebnet und die Kinder standen mit Eltern oder Großeltern mit ihren Laternen am Wegesrand, oder zuhause am geöffneten Fenster und sangen die bekannten St. Martinslieder. Von der Steinhalde über den Scheibenbergweg, Galgenberg, Eschbachweg bis zur Dreisamhalle, in die Neubausiedlung und wieder zurück ritt Maxi Hug mit ihrem Pferd „Banchi“ und erfreute Groß und Klein. Begleitet wurde „Banchi“ zur Freude der vielen Kinder am Straßenrand von seinem kleinen Kumpel „Lord“, der ihm auch täglich auf der Weide Gesellschaft leistet ,und dafür gesorgt hat, dass er nicht allzu nervös war, bei seinem großen Auftritt.

Eine schöne, kreative Idee, die bei allen sehr gut ankam. Und auch die Veranstalter waren begeistert, dass die Ebneter die Aktion so gut angenommen haben und diszipliniert die Corona-Abstände eingehalten haben.

Für das nächste Jahr hat Maxi Hug bereits zugesagt gerne wieder als St. Martin mitzuwirken, dann aber hoffentlich wieder in gewohnter Weise, begleitet von vielen Kindern, Eltern und Großeltern mit ihren Laternen, beim Martinsumzug durchs Dorf. „Banchi“ wird dann sicherlich auch wieder dabei sein, aber nur, wenn er wieder seinen kleinen Freund mitbringen darf.

Schneeschuhwanderung

Feldberg *(es.)* Auf kleinen Trails und durch verschneite Wälder geht es in Begleitung eines Schneeschuh Guides hinauf zum Mittelbuck, einem wenig besuchten Nebengipfel des Feldbergs. Bei einem herrlichen Rundumblick und einem duftenden Glühpunsch genießen die Teilnehmer die Stille der Winterlandschaft. Dauer der Wanderung ca. 3 Stunden. Termine sind online unter: www.hochschwarzwald.de/Ski-Winterurlaub/Gefuehrte-Schneeschuh-Touren zu buchen. Weitere Infos unter Tel.: 07652/12060.

Die Autoseite

RENAULT
Passion for life

Einfach alles drin:

Renault Leasing* für Gewerbekunden

Mit optionalem Full Service Paket** ab 175,35 € netto.

Renault Kadjar LIFE TCe 140 GPF
ab **151,61 €*****
netto mtl./
ab **175,87 €** brutto mtl.

***Monatliche Rate netto ohne gesetzl. USt. 151,61 € /brutto inkl. gesetzl. USt. 175,87 €, Leasingsonderzahlung netto ohne gesetzl. USt. 0,– € /brutto inkl. gesetzl. USt. 0,00 €, Laufzeit 36 Monate, Gesamtlaufleistung 30.000 km. Ein Angebot für Gewerbekunden der Renault Leasing, Geschäftsbereich der RCI Banque S. A. Niederlassung Deutschland, Jagenbergstraße 1, 41468 Neuss. Angebot gültig bei Fahrzeugübergabe bis 30.11.2020.

Renault Kadjar TCe 140 GPF, Benzin, 103 kW: Gesamtverbrauch (l/100 km): innerorts: 7,4; außerorts: 5,0; kombiniert: 5,9; CO_2-Emissionen kombiniert: 135 g/km; Energieeffizienzklasse: C. Renault Kadjar: Gesamtverbrauch kombiniert (l/100 km): 5,9 – 4,3; CO_2-Emissionen kombiniert: 136 – 112 g/km, Energieeffizienzklasse: C – A (Werte nach Messverfahren VO [EG] 715/2007)

Abb. zeigt Renault Kadjar BUSINESS Edition mit Sonderausstattung.

Besuchen Sie uns im Autohaus. Wir freuen uns auf Sie.

AUTOHAUS ROMBACH GMBH
Renault Vertragspartner
Reckenweg 1,
79252 Stegen
Tel. 07661-6960, Fax 07661-7680
www.autohaus-rombach.de

*Angebot gültig für Gewerbekunden bei Kaufantrag bis 30.11.2020.** Optionales Angebot mit einer monatlichen Rate von 175,35 Euro netto/203,41 Euro brutto, enthält einen Renault Full Service Vertrag, bestehend aus der Abdeckung aller Kosten der vorgeschriebenen Wartungs- und Verschleißarbeiten sowie Hauptuntersuchung (HU) inkl. Mobilitätsgarantie für die Vertragsdauer von 36 Monaten bzw. 30.000 km ab Erstzulassung gemäß Vertragsbedingungen.

Nächste Ausgabe am 25. November
Anzeigenannahme:
Telefon: 07661/3553
E-Mail: anzeigen@dreisamtaeler.de

Ihre regionalen Kfz-Werkstätten:

Wir machen Ihr Auto winterfit!

AUTO ECKERT
SEIT 1927

Ein gutes Gefühl, sich rundum sicher zu fühlen!

Wir prüfen:
- Außenbeleuchtung (Funktion)
- Motorölstand
- Scheibenwischer
- Scheibenwaschanlage
- Scheinwerfer-Reinigungsanlage
- Reifendruck und -profil
- Windschutzscheibe (Sichtprüfung)
- Kühlmittelschläuche und -anschlüsse
- Heizungsschläuche und -anschlüsse
- Kühler (keine Heizkörper)
- Ausgleichsbehälter für Kühler
- Dichtheit und Zustand der Wasserpumpe
- Keilriemen
- Kühlmittel/Frostschutz

nur 19,90 €

Hauptstr. 56 • 79254 Oberried • Tel. 07661/4213

Gute Fahrt mit guter Sicht

Autobeleuchtung und Scheibenwischer vor der dunklen Jahreszeit gründlich überprüfen

(djd.) Es ist dunkel und regnerisch, die Windschutzscheibe beschlägt immer wieder von innen. Die Scheibenwischer ziehen mit jeder Bewegung kräftige Schlieren, die zusätzlich die Sicht beeinträchtigen. Unter diesen Bedingungen kann es schnell zu gefährlichen Situationen im Straßenverkehr kommen. Gerade bei herbstlichem Schmuddelwetter lautet daher das Motto „Sehen und gesehen werden“. Eine funktionstüchtige und richtig eingestellte Beleuchtung trägt ebenso dazu bei wie frische Scheibenwischer. Beschlagene Scheiben können auch auf einen verschmutzten Innenraumfilter hinweisen. Bosch-Experten raten, mindestens einmal jährlich den Innenraumfilter zu wechseln. Zum Start in die nasskalte Jahreszeit empfiehlt sich daher ein Boxenstopp in der Werkstatt. Ein gründlicher Fahrzeugcheck kann nicht nur die Sicherheit verbessern, sondern auch vor Pannen schützen.

Sehen und gesehen werden

Der jährliche Lichttest, den Kfz-Werkstätten im Herbst anbieten, ist für viele Autofahrer ein Pflichttermin. Denn wenn die Autoscheinwerfer falsch eingestellt sind, kann es schnell zu Blendungen des Gegenverkehrs und gefährlichen Situationen kommen. Bei bis zu jedem dritten Auto muss laut Erfahrungen der Werkstattprofis die Einstellung korrigiert werden. Um die Scheinwerfer wieder korrekt zu justieren, benötigt der Fachmann nur wenige Handgriffe. Der Stopp in der Werkstatt ist gleichzeitig eine gute Gelegenheit, um mit einem Herbst-Check auf Nummer sicher zu gehen. Eine streikende Batterie an frostigen Tagen ist ein häufiger und ärgerlicher Defekt, den man mit einem rechtzeitigen Test des Energiespenders vermeiden könnte. Fällt beim Werkstattaufenthalt auf, dass die Batterie bereits altersschwach geworden ist, kann sie direkt ersetzt werden - statt nach der ersten Frostnacht des Winters mit einer Panne liegenzubleiben.

Check schützt vor Pannen

Viele Werkstätten bieten daher speziell auf die Herbst-/Wintersaison angepasste Checks an. Zum Testprogramm gehören neben der Batterie die Bremsanlage, der Motor und vieles mehr. Empfehlenswert ist häufig auch der Austausch der Scheibenwischer. Schlieren auf dem Glas und das Licht des Gegenverkehrs können sonst zu unangenehmen und gefährlichen Beeinträchtigungen der Sicht führen. Solch ein Blindflug kann gerade bei herbstlichen oder winterlichen Straßenverhältnissen mit Nässe und Glätte fatale Folgen haben.

Eine Überprüfung der Autobatterie gehört zur Vorbereitung für die kalte Jahreszeit in jedem Fall dazu. *Foto: djd/Robert Bosch*

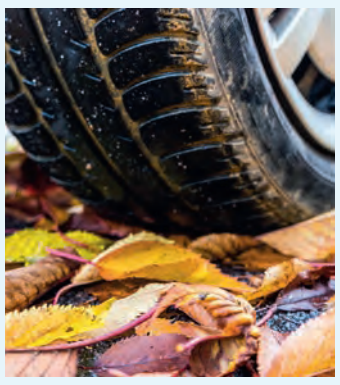

Damit Autofahrer auf regennassen oder verschneiten Straßen nicht ins Rutschen kommen, sollten eine angemessene Fahrweise sowie Winterreifen eine Selbstverständlichkeit sein. *Foto: animaflora/Fotolia/Itzehoer*

Rieder Wir machen, dass es fährt.
KFZ - WERKSTATT
Nur wo 1a autoservice draufsteht, ist auch 1a autoservice drin.
*Hauptuntersuchung nach §29 StVZO, durchgeführt von externen Prüfingenieuren der amtlich anerkannten Überwachungsorganisationen.
• Inspektion • HU*/ AU • Ölwechsel • Reifenservice • Karosseriearbeiten
Hauptstraße 72 79254 Oberried Tel. 07661 / 40 46 RiederKFZ@freenet.de www.rieder.go1a.de
• Bremsenservice • Klimaservice • Sicherheits-Checks • Autoglas • Unfallinstandsetzung

Ihr kompetenter Partner rund ums Auto
AUTOHAUS WURSTHORN GmbH
KIRCHZARTEN • WILHELM-SCHAUENBERG-STR. 1 • TEL. 07661 - 36 54
BMW MINI
• Wartung und Inspektion
• Reparaturen aller Art
• Karosserie und Lack
• Auto-Glas-Reparatur
• TÜV/AU
• Klimaanlagen-Wartung
• Zeitwertgerechte Reparatur
• Hol- und Bringservice
Durch den Einsatz des BMW Diagnose Systems AOS und der BMW Spezialwerkzeuge garantieren wir eine schnelle und effektive Reparaturausführung. Wir verbauen BMW/MINI orig. Ersatzteile.

Rudiger Schuler
KFZ-MEISTERBETRIEB
SERVICE RUND UM´S AUTO
KIRCHZARTEN
Tel. 0 76 61 - 27 37
www.rudiger-schuler.de

WIR KOMMEN ZU IHNEN NACH HAUSE!
Alwins KFZ-MEISTERSERVICE
Alwin Geromüller · Keltenring 80 · 79199 Kirchzarten · mobil 0171 26 58 99 1
info@alwins-kfz.de · www.alwins-kfz.de mail
VORORT-SERVICE | GASPRÜFUNGEN
GEWERBLICH GENUTZT • DGUV VORSCHRIFT 79 (BVG D 34)

STALF
Reparatur aller Marken
Unfall- / Lackierarbeiten
Elektrische Diagnose
AU / TÜV
Steinschlag- und Glasreparatur
Klimaservice
Gasprüfung für Caravan und Wohnmobil
Neu: Fahrräder, E-Bikes und Fahrradreparaturen + Verkauf
Stalf Kfz Kappler Straße 52 79117 Freiburg T 65554

Winterreifen aus dem Sommerschlaf holen

(txn.) Mit fallenden Temperaturen verlieren Sommerreifen an Grip. Deshalb gilt die „Von O bis O“-Regel: Nach ihr sollten Winterpneus von Oktober bis Ostern am Fahrzeug montiert sein, um die anspruchsvollen Straßenverhältnisse durch Regen, Schnee und Matsch sicher meistern zu können. Wichtig zu wissen: „Wer mit Sommerreifen auf winterlichen Fahrbahnen unterwegs ist, muss mit einem verlängerten Bremsweg um mindestens 65 Prozent im Vergleich zu Winterreifen rechnen. Gleichzeitig drohen Bußgelder und Punkte in Flensburg“, erklärt Thiess Johannssen von den Itzehoer Versicherungen. Winterreifen sind mit dem Schneeflocken-Symbol gekennzeichnet. Die Gummimischung allein sorgt aber nicht für Grip. Auch die Profiltiefe muss stimmen - Experten empfehlen mindestens vier Millimeter.

Sicher durch die kalte Jahreszeit

Im Winter mehr Zeit einplanen

In der kalten Jahreszeit geht es auf den Straßen meist langsamer voran. Glatte Straßen und schlechte Sicht bremsen den Verkehrsfluss, manchmal kommt es auch noch durch Unfälle und Räumfahrzeuge zu Staus und Schleichverkehr. Wer dann noch zu spät losfährt, gerät unweigerlich in Stress und produziert leicht gefährliche Situationen.

Früher starten

„Planen Sie für Fahrten in Herbst und Winter immer etwas mehr Zeit ein und achten auf den Verkehrsfunk, damit Sie auch bei ungünstigen Straßen- und Verkehrsverhältnissen nicht unter Druck geraten“, sagt der DEKRA Unfallsachverständige Thomas Gut. „Mit einem ausreichenden Zeitpuffer ist man nicht so leicht versucht, zu schnell zu fahren oder sich auf ein riskantes Überholmanöver einzulassen.

Mehr Abstand

Zu Entschleunigung und mehr Sicherheit trägt auch bei, wer mit mehr Sicherheitsabstand fährt. Die Bremswege können sich auf feuchten, verschmutzten Straßen erheblich verlängern. Daher sind auch nicht zu alte Winterreifen mit genügend Profil unverzichtbar. Vor allem bei eingeschränkter Sicht durch Nebel, Regen oder Schneefall ist ein größerer Abstand zu vorausfahrenden Fahrzeugen erforderlich. Ansonsten empfiehlt sich gefühlvolles Bremsen und Gas geben.

Nicht blind der Technik vertrauen

„Denken Sie auch daran, dass selbst die leistungsstärksten Fahrerassistenzsysteme in modernen Autos kein Allheilmittel bei zu schneller und riskanter Fahrweise sind“, betont Gut. Wenn die Reifen das Fahrzeug bei schneller Kurvenfahrt nicht auf einer rutschigen Fahrbahn halten können, gerate auch modernste Technik an ihre Grenzen.

Vorsicht, Eisfallen! In der kalten Jahreszeit heißt es auch mehr als sonst „Augen auf“ und „Nicht ablenken lassen“. Durch Kaltluftströmungen können an exponierten Stellen wie Brücken, Straßenkuppen, Unterführungen oder Waldschneisen, plötzlich Vereisungen auftreten. Hier ist besonders vorsichtige Fahrweise gefragt.

Quelle: DEKRA

AUTO
Wir machen Inspektionen für alle Autos!
seit1933... alles, was Sie bewegt!
Inspektion inkl. Mobilitätsgarantie
■ Für alle Hersteller
■ Zu fairen Preisen mit Top-Service
■ Unkompliziert und kompetent
■ Ersatzwagen ab € 20,- am Tag
07661 / 93 44 30 HOTLINE
Ihre nächste HU ist fällig?
■ Hauptuntersuchung immer Montag & Donnerstag ab 13.00 Uhr
BOSCH AUTO CREW TÜV
Wir machen das!
werbeagenturnieberle.de
B31-Freiburg B31-Hinterzarten L126 Richt. Oberried Kirchzarten Wunderle
Öffnungszeiten: Mo. - Do. 07.30 -17.00 Uhr | Fr. 07.30-13.00 Uhr
Freiburger Str. 17 | Kirchzarten | Tel. 07661 - 9344-30
Wunderle

PraxisTafel

Häusliche Kranken & Seniorenpflege
Verleih von Hausnotrufgeräten
PFLEGE mobil
• Pflege zu Hause - individuell & zuverlässig
• 24-Std. Rufbereitschaft, Hausnotruf
• Patientenbetreuung ausschliesslich durch exam. Pflegepersonal
• Alle Pflege- & Krankenkassen
• Kostenfreie Beratung
79252 Stegen • Hirschenweg 6 • Tel. 07661/91 24 61 • www.pflegemobil.info

Dvorak und Bach im Gottesdienst

Kirchzarten *(dt.)* In der Reihe „Musik im Gottesdienst“ spielen im Evangelischen Gemeindezentrum in der Schauinslandstraße 8 am Sonntag, 22.November, um 10.00 Uhr Annette Rehberger (Violine) und Marjana Plotkina (Klavier) Werke von Dvorak und Bach.

Das ursprünglich vom Freundeskreis für Kirchenmusik in seinem Programm angekündigte Beethoven-Konzert der beiden genannten Musikerinnen, das am Abend desselben Tages hätte stattfinden sollen, entfällt wegen der momentanen Corona-Lage.

Der Geschmack von Heimat
Linders Metzgerei Glottertal
www.metzgerei-linder.de
Angebote der Woche

Hirschgulasch im Frischepack	100 g	1,99 €
Rinderbraten aus der Schulter	100 g	1,09 €
Suppenfleisch ohne Knochen	100 g	0,89 €
Linders Glottertäler Hinterschinken®	100 g	1,59 €
Bierschinken	100 g	1,19 €

gültig bis: 21.11.2020
Angebote erhältlich in unseren Filialen in Glottertal, Denzlingen und Freiburg (Schwarzwald City, Zentrum Oberwiehre und Brombergstraße 3)
Spezialitäten rund ums Wild

Brustkrebs im Fokus

Gesundheitsforum findet statt - online!

Freiburg *(rs.)* Das Gesundheitsforum „Brustkrebs im Fokus“ am Mittwoch, 25. November um 19 Uhr anlässlich der Eröffnung des radiologischen Instituts für bildgebende Diagnostik (IBID) im Evangelischen Diakoniekrankenhaus in Freiburg, findet statt! Aufgrund der verschärften Corona-Bestimmungen jedoch als reine Online-Veranstaltung.

Die Spezialisten des Gesundheitscampus am Diakoniekrankenhaus werden neben ihren Vorträgen in einer Podiumsdiskussion Antworten auf live oder im Vorfeld gestellte Fragen des virtuellen Publikums geben - in Echtzeit!

Dany Michalski - Moderatorin und Model, führt durch den Abend. Dany Michalski war selbst an Brustkrebs erkrankt und wurde erfolgreich therapiert. Unter www.diakoniekrankenhaus.de weitere Informationen und Link zum Video-Livestream.

Mitten im Leben der Stadt – der Friedhof

Freiburg *(es.)* In der Reihe „dies/seits“ spricht der für die Freiburger Friedhöfe Verantwortliche Martin Leser am Montag, dem 23. November, um 20.00 Uhr online zum Thema “Mitten im Leben der Stadt – der Friedhof“.

„Ein Ort auch der Lebenden“ nennt Martin Leser den Freiburger Hauptfriedhof. Auf dem Friedhof endet das Leben und gleichzeitig ist er ein Ort der Begegnung. Die Lebenden gestalten diesen Erinnerungsort, der von großen Veränderungen geprägt ist. In seinem Online-Vortrag stellt Martin Leser seine Perspektive vor, berichtet von seinen Erfahrungen und tritt darüber online ins Gespräch.

Die Reihe „dies/seits“ findet in Zusammenarbeit mit dem c-punkt/Münsterforum und der Evangelischen Stadtkirchenarbeit Freiburg statt und eröffnet Räume der Orientierung und Zeit für Einsichten für die vorletzten, aber durchaus entscheidenden Fragen zwischen Himmel und Erde.

Die Online-Veranstaltung ist kostenfrei. Anmeldung unter: www.katholische-akademie-freiburg.de. Die Teilnehmer erhalten dann einen Zugangslink.

www.dreisamtaeler.de

– Anzeige –

Erbschaftsteuerliche Aspekte des Ehegattentestaments

Umsicht und Sorgfalt sind gefragt

Christian Otto

Die Gestaltung eines Ehegattentestaments, welches gemeinsame Kinder oder Kinder eines Ehepartners zu Schlusserben bestimmt, sollte immer auch Aspekte der Erbschaftsteuer berücksichtigen. Allerdings sollte die Vermeidung von Erbschaftsteuer nicht das wesentliche Motiv sein. Im Vordergrund der Überlegungen sollte immer die Versorgung und die rechtliche Stellung des längerlebenden Ehepartners sein. Der erste Aspekt bei der Prüfung steuerlicher Fragen ist die Ermittlung der steuerlichen Werte. Die Freibeträge des längerlebenden Ehepartners und der Kinder sind erheblich. Steuerliche Überlegungen müssen nur dann angestellt werden, wenn bei der Schlusserbfolge die Kinder Werte erhalten, die einen Wertbetrag von 400.000 € pro Kind übersteigen. Sollten die familiären Werte höher liegen, ist näher zu prüfen, ob eine besondere Gestaltung unter steuerlichen Aspekten vorzunehmen ist. Es sollte freilich zunächst überschlägig geprüft werden, um welche zu erwartende Steuerlast es voraussichtlich gehen wird. Die Versteuerung des Wertbetrages, welcher den Freibetrag übersteigt, beginnt mit 7 %. Liegt also der steuerliche Erwerb eines Kindes bei 450.000 €, so sind 50.000 € mit 7 % zu versteuern. Der Steuerbetrag beläuft sich also auf 3.500 €. Die Maßnahmen, die zu einer Steuervermeidung in solchen Konstellationen testamentarisch verfügt werden können, haben stets die Teilhabe der Kinder am elterlichen Vermögen schon beim Tod des ersten Elternteils zum Gegenstand. Erhalten die Kinder nämlich schon beim Tod des ersten Elternteils etwas, so können die Elternfreibeträge zweimal in Anspruch genommen werden. Im Ergebnis bleibt dann ein Erwerb von bis zu 800.000 € für jedes Kind steuerfrei. Die testamentarische Gestaltung bedarf freilich einer besonderen Umsicht. Denn eine Begünstigung der Kinder sollte nicht dazu führen, dass der längerlebende Ehepartner in seiner Dispositionsfreiheit eingeschränkt wird. Besteht beispielsweise das wesentliche Vermögen eines Ehepaares aus einer Immobilie, so sollte eine Beteiligung der Kinder beim Tode des erstversterbenden so gestaltet werden, dass eine Verfügung über die Immobilie für den Längerlebenden möglich bleibt, wenn eine solche anstehen könnte. Zu bedenken ist auch, dass eine Beteiligung der Kinder am Nachlass des erstversterbenden Elternteils auch über Pflichtteilsrechte möglich ist. Die Art und Weise, in der diese Ansprüche geregelt werden, kann durchaus steueroptimiert gestaltet werden.

Fricke/Märker/Otto
Erbrecht von A–Z
Eine Darstellung ohne Juristendeutsch
Sechste – neu bearbeitete und erweiterte – Auflage
252 Seiten, kartoniert
ISBN 978-3-495-48810-2.
Dr. Weddig Fricke†, Dr. Klaus Märker und Christian Otto
Rechtsanwälte in Freiburg

Der praktische Ratgeber macht die aktuelle Rechtslage transparent. Behandelt werden 80 Begriffe in alphabetischer Reihenfolge - u.a. folgende:
• Ehegattentestament
• Enterbung
• Erbschaft- und Schenkungsteuer
• Patientenverfügung
• Pflichtteilsrecht
• Sittenwidriges Testament
• Unternehmertestament

Beispiel Schenkungen, die der Testierende seinen Kindern gemacht hat, werden in der Regel bei einer späteren Nachlassverteilung nicht ausgeglichen, wenn es an einer entsprechenden testamentarischen Regelung fehlt

Die Autoren verfügen über langjährige anwaltliche Erfahrung auf diesem Spezialgebiet.

VERLAG KARL ALBER • FREIBURG I. BR.

Christian Otto, Rechtsanwalt und Fachanwalt für Erbrecht, Rechtsanwälte und Fachanwälte Dr. Fricke & Partner, Freiburg

(Näheres hierüber unter den Stichwörtern „Verjährung“ und „Pflichtteil“ in dem von Fricke/Märker/Otto verfassten Wörterbuch „Erbrecht von A bis Z“, welches im Verlag Karl Alber in Freiburg erschienen und im Buchhandel erhältlich ist. Weitere Informationen auch im Internet unter www.dr-fricke-partner.de)

Hilfe bei psychosomatischen Erkrankungen

Gesundheitsforum im Bürgerhaus Seepark in Freiburg

Freiburg *(rs.)* Psychische Erkrankungen nehmen in Deutschland aufgrund gesellschaftlicher und beruflicher Veränderungen zu. Etwa 11 Prozent der Betroffenen leiden an psychosomatischen Störungen, die sich in einer Vielzahl von Symptomen äußern.

Am Dienstag, 8. Dezember um 19 Uhr referieren der Ärztlicher Direktor der psychiatrischen Privatklinik „Sigma-Zentrum Bad Säckingen“ - Professor Dr. Christoph Bielitz und Chefärztin Dipl.-Med. Antje Beeck im Bürgerhaus Seepark Freiburg - Gerhart-Hauptmann-Straße 1 zum „Gesundheitsforum - Hilfe bei psychosomatischen Erkrankungen“. Selbstverständlich stehen die beiden Referenten nach ihren Beiträgen für Zuhörerfragen zur Verfügung.

Der Ärztlicher Direktor und die Chefärztin der psychiatrischen Privatklinik „Sigma-Zentrum Bad Säckingen“, Professor Dr. Christoph Bielitz und Dipl.-Med. Antje Beeck - beantworten Fragen.

Fotos: © Sigma-Zentrum

Die häufigsten und am meisten verbreiteten psychosomatischen Krankheitsbilder sind die schmerzhaften Erkrankungen des Muskel-, Bindegewebs- und Skelettapparates, speziell der Wirbelsäule, oft verbunden mit sogenannten Verspannungen und Spannungskopfschmerzen. Die hiermit verbundenen, oftmals großflächig auf den ganzen Rücken übertragenen Schmerzen können im Zusammenhang mit psychischen Belastungen oder Erkrankungen schwere Ausmaße annehmen. Psychische oder psychosoziale Faktoren sind in unterschiedlichem Ausmaß an der Auslösung solcher Beschwerden beziehungsweise Erkrankungen beteiligt.

„Beim multimodal-multiprofessionellen Therapiekonzept ist es wichtig, neben einer guten Ausstattung im Bereich der Psychotherapie unter anderem ein umfangreiches allgemeinmedizinisch-diagnostisches und körperlich-therapeutisches Angebot vorzuhalten“, so Professor Dr. Christoph Bielitz.

Im Sigma-Zentrum Bad Säckingen stehen erfahrene Allgemeinmediziner und Internisten zur Verfügung, die im Bedarfsfall auch mit Radiologen und dem benachbarten spezialisierten Schmerzzentrum intensiv zusammenarbeiten. Selbstverständlich stehen die beiden Referenten nach ihren Beiträgen für Fragen zur Verfügung.

Das Sigma-Institut im Ärztehaus Freiburg - Wirthstraße 9 (nahe beim Diakoniekrankenhaus), ist eine Einrichtung der großen privaten Fachkliniken für interdisziplinäre Psychiatrie, Psychotherapie und Psychosomatische Medizin in Deutschland. Es bietet Prävention, Ambulanz, Früherkennung und Spezialsprechstunden für privatversicherte Ratsuchende sowie einen diskreten Zugang zu Beratung im Bereich psychischer und psychosomatischer Beschwerden.

Das Institut ist eine Reaktion der Fachklinik in Bad Säckingen auf die immer größere Nachfrage aus dem Raum Freiburg. Unter www.sigma-institut.de oder Tel. 0761 – 15 18 71 30 Kontakt und Informationen.

Der Eintritt zum „Gesundheitsforum - Hilfe bei psychosomatischen Erkrankungen“ ist kostenfrei, jedoch ist aufgrund der begrenzten Kapazität eine Anmeldung unter info@sigma-institut.de oder Tel. 0761 – 15 18 71 30 erforderlich.

Sozialverband VdK

„Wegen Corona Briefwahl-Hürden absenken!“

Stuttgart *(vdk.)* „Wegen der Corona-Pandemie müssen die Hürden für die Briefwahl gesenkt werden!“, fordert der Landesvorsitzende des Sozialverbands VdK, Hans-Josef Hotz. Hotz ruft die Regierungsfraktionen im Südwesten mit Blick auf die Landtagswahl am 14. März 2021 dazu auf, das Landeswahlgesetz entsprechend zu ändern. Der VdK Baden-Württemberg begrüßt den Vorschlag von Städte- und Gemeindetag, mit dem Versand der Wahlbenachrichtigungen gleich die Briefwahlunterlagen mitzusenden. Dies erleichtere die Briefwahl und sorge dafür, dass auch die vielen Menschen aus COVID-19-Risikogruppen ohne Infektionsrisiken ihr Wahlrecht ausüben könnten, gibt der neue VdK-Landeschef zu bedenken.

Er erinnert in diesem Zusammenhang an die mehr als 20 Prozent Baden-Württemberger im Alter 65 plus sowie an die vielen auch jüngeren Bürgerinnen und Bürger mit Vorerkrankungen wie Diabetes, Bluthochdruck oder auch der Atemwegserkrankung COPD, zudem an die Familienangehörigen von Risikogruppen. Hans-Josef Hotz betont: „Es darf nicht dazu kommen, dass wahlberechtigte Menschen aus Angst vor einer Coronavirusinfektion ihr Wahlrecht nicht ausüben“.

Denn auch bei bestem Corona-Management in den Wahllokalen bleibe, so Hotz, ein Restrisiko bei der Stimmabgabe vor Ort. „Die Corona-Pandemie wird das Leben in Bund und Land auch im Frühjahr 2021 noch erheblich beeinflussen und beeinträchtigen. Dem müssen wir bei der Wahl am 14. März Rechnung tragen“, bekräftigt der Vorsitzende des Südwest-VdK, der 245 000 Mitglieder zählt, darunter viele Ältere, chronisch Kranke und Menschen mit Behinderung. Zugleich hebt Hans-Josef Hotz hervor: „Eine große Wahlbeteiligung stärkt die Demokratie und ist für Staat und Gesellschaft gerade auch in diesen Krisenzeiten sehr wichtig“.

„To-Go"
Angebote der Dreisamtäler Gastronomie

Ausgehbeschränkungen und trotzdem kulinarisch mit regionalen Produkten genießen? Folgende Gaststätten haben uns ihre Möglichkeiten geschickt:

Hotel Fortuna, Hauptstraße 7, Kirchzarten, Tel. 07661 / 39 80
Mahlzeiten werden zum Abholen angeboten: von 12 bis 14 Uhr sowie von 17.30 bis 20 Uhr können Sie anrufen, Ihr Essen bestellen und dann abholen. Es wird eine kleine Karte angeboten, welche auch täglich variieren kann.

Hotel & Restaurant Sonne, Hauptstraße 28, Kirchzarten
Tel. 07661 901 990. Hol' Dir die Sonne nach Hause... Bis 22. November: Martinsgans, Orangen-Jus, Apfelrotkraut und glasierte Maronen. Bitte bestellen Sie vor! Jedes WE (Fr.-So.) Wochenendmenü

Spritzenhaus, Hauptstraße 12, Kirchzarten, Tel.: 07661 / 908 449
WhatsApp 0177 487 9367 Liefergebiet: Gesamtes Dreisamtal, Ebnet, Kappel und Littenweiler, Mindestbestellwert 20 € | Liefergebühr 3 €
Montag, Mittwoch, Donnerstag: 17 bis 21 Uhr,
Freitag, Samstag, Sonntag: 11 bis 21 Uhr

Restaurant Fiesta, Freiburger Straße 6, Kirchzarten
Tel.: 07661 5214, Abholservice von Dienstag bis Freitag: 17 bis 20 Uhr, Samstag und Sonntag 15 bis 20 Uhr. Lieferservice frei Haus: Samstag und Sonntag ab einer Bestellung von 15 € nach Kirchzarten, Zarten, Oberried, Buchenbach und Stegen. Die Lockdown-Fiesta-Gutschein-Aktion: 10% Rabatt beim Kauf eines Gutscheines

Herr Fröhlich - Campinggaststätte Kirchzarten
Familie Jenne-Toma, Dietenbacher Straße 17, Kirchzarten
Tel. 07661 629 8996, To-go Service täglich 16 bis 21 Uhr

Ristorante Pizzeria Calabria, Kirchzarten am Sportplatz,
Tel.: 07661 / 909-1067, Whatsapp 0157 - 58110451, Leckere Pizza aus dem Steinofen, alle Sorten Pasta, Salate, SchniPoSa und mehr! To-Go Service 11.30 - 14.30 Uhr und 17.00 - 22.00 Uhr, Di. Ruhetag. Lieferservice ab 25.- € Bestellwert nach Kirchzarten, Zarten, Oberried, Stegen und Buchenbach, www.ristorantepizzeriacalabira.com

Gasthaus Birke, BURG-BIRKENHOF,
Familie Jenne-Toma, Höllentalstraße 48, Kirchzarten
Tel. 07661 909 713, To-go Service täglich 12 bis 20 Uhr

Bistro im Buchladen in der Rainhof-Scheune, Tel.: 07661/9880921
Öffnungszeiten: Di.-Sa. 9.30 - 18.30 Uhr, So. 11.30 - 18.30 Uhr
Leckere Suppen und Gerichte im Glas aus regionalen Zutaten, warm oder zum selbstaufwärmen. Auch vegetarisch und vegan, gluten- und lactosefrei. To go: Kaffee, Cappuccino, Kaiserstühler Walnusstorte, Florentiner und Amaretti ebenfalls von regionalen Produzenten.

Landgasthof Bären, Bundesstr. 21, Kirchzarten
Tel. 07661 6820 Bestellzeiten täglich von 10 bis 19 Uhr,
Abholung von 12 bis 20 Uhr, Donnerstag Ruhetag
Ein kleiner Beitrag für unsere Umwelt: Geben Sie gerne bei Ihrer Bestellung an, ob Sie eigene Speisebehälter mitbringen. Wir empfehlen ebenfalls eine Transportbox.

Gasthaus Alte Post, Bahnhofstr. 38, Kirchzarten, Tel.: 07661 / 93350,
1/2 Hähnchen mit und ohne Pommes oder mit Salat, Freitag 17.00 - 20.00 Uhr, Samstag + Sonntag, 12.00 - 14.00 Uhr und 17.00 - 20.00 Uhr.

Die Dorfschänke Oberried, Hauptstraße 25,
Bestellungen bitte unter Tel.: 07661 / 904 8520 Abholservice: Mittwoch bis Samstag von 17 bis 20.30 Uhr, Sonntag von 12 bis 19.30 Uhr

Gasthaus Sonne, Oberbirken 7, Stegen, Tel.: 07661 / 6545
Das Angebot wechselt wöchentlich - Speisekarte: Internet Abholservice ab 6. November: Bestellung: Freitag bis Dienstag 10.30 bis 13.30 Uhr und 17 bis 19.30 Uhr, Abholung von 11.30 bis 14 Uhr und 17.30 bis 20 Uhr, Mittwoch und Donnerstag ist geschlossen!

Gasthaus Zur Linde Napf, Feldbergstr. 14, Oberried-St. Wilhelm
Bestellzeiten: Donnerstag, Freitag, Samstag unter Tel.: 0760 / 29 44 690 oder 0170 - 8000625. Abholzeiten: Freitag 16.00 - 18.00 Uhr, Samstag, 11.00 - 13.00 Uhr und 16.00 - 19.00 Uhr, www.Linde-Napf.de

Café am Dorfplatz, Dorfplatz 13, Stegen, Tel.: 07661 / 907 734.
Jeden Sonntag, 13- 16 Uhr: Leckeres Kuchen- und Tortenangebot to-go

Waldcafé Faller, Attentalstraße 7, Stegen, Tel.: 07661 / 61 101
Lieferservice & Abholung: Mindestbestellwert: 15€ | Liefergebühr im Dreisamtal: 2€, Dienstag bis Sonntag 12 bis 20.30 Uhr

Sportgaststätte Buchenbach, Burgerstraße 8, Tel. 07661 904 055,
Abholservice: Mittwoch, Samstag und Sonntag 16 bis 20.30 Uhr

Sonne St. Peter, Zähringerstraße 2, Tel.: 07660 / 94 01-0,
Bio-Gänse & Asiat. Fondue ToGo, in leckerer Sonnenqualität.
Heimatladen wieder geöffnet. www.sonne-schwarzwald.de

La Playa,, Schwarzwaldstr. 195, Freiburg, Tel.: 0761/76602766,
Tapas & Co, www.laplaya-freiburg.de, Bitte um telefonische Vorbestellung, Freitag - Sonntag, 17.30 - 20.30 Uhr Essen to go . . .

Zum Stahl, Kartäuserstr. 99, Freiburg, Tel.: 0761 / 3 34 02
täglich 11.30 - 14.30 Uhr, 17.30 - 20.30 Uhr. Essen & Getränke telefonisch ordern & abholen. Takeway-Karte: www.zum-stahl.de

Weitere Informationen finden Sie unter www.dreisamtal.de

www.dreisamtaeler.de

Weihnachtsgebäck

für ein sicheres Zuhause in Kathmandu/Nepal

Der Gebäckstand 2019. *Foto: Gerhard Lück*

Kirchzarten *(dt.)* Jedes Jahr verkauft eine Gruppe Weihnachtsgebäck und Linzertorten auf dem Kirchzartener Weihnachtsmarkt zu Gunsten des Kinderhaus Kathmandu Projekts. Um auch in diesem Jahr dem Kinderhaus eine Sonderspende übergeben zu können, und die jahrelangen treuen Unterstützer in den Genuss der Plätzchen kommen zu lassen, geht man in diesem Jahr andere Wege.

Die Plätzchen können direkt bei Renate Tritschler bestellt werden. Sie backt dann die gewünschte Anzahl bis spätestens zum 2. Advent. Abholen kann man die Bestellung dann an einem kleinen Stand im Kirchzartener Innerort. Der Termin hierfür ist noch nicht bekannt. Oder sie werden innerhalb des Dreisamtals direkt nach Hause geliefert.

Die 200 g Plätzchentüte mit verschiedenen Plätzchen (Hildabrötchen, Buttergebäck, Zimtsterne, Vanillekipferl, verschiedene Makronen) kostet 4,50 €, Linzertorte drm. 16-18 cm 7.- € oder die große Linzertorte mit drm. 26 cm für 13.- €. Kontakt über Renate Tritschler, renatritschler@web.de oder Tel.: 0162 / 8923182.

GOLDSCHMIEDE Helga Höfele

Altgold, Altschmuck, Silber
Zahngold (auch mit Zähnen)
Wohin damit?
Kostenlose Beratung und fachgerechte Bewertung.
Bei Ankauf sofort Bargeld!
Gerne helfe ich auch beim Sortieren Ihrer Schatzkiste.
Helga Höfele GOLDSCHMIEDE
Hauptstraße 20 · 79199 Kirchzarten
Telefon 0 76 61 - 90 52 58
Öffnungszeiten: Dienstag bis Samstag 10-12.30 Uhr

Beziehung und inneres Team

Wiehre *(dt.)* Bildung darf weitergehen. Am Sonntag, 6. Dezember, findet von 10 bis 17 Uhr bei E+F Beziehung leben in der Talstr. 29 ein Workshop für Singles und Paare statt, um neue Perspektiven auf Partnerschaft zu entwickeln.

Die Gestalttherapeutin Cornelia Grix begleitet die Teilnehmenden, ihr „inneres Team" zu erforschen, zu erkennen wie es in Beziehungen aktiv ist und wie sich Konflikte leichter lösen lassen.

Die Teilnahme kostet 40.- Euro. Anmeldung zum Kurs bis 27. November und nähere Informationen zu den Schutzmaßnahmen unter www.beziehung-leben-freiburg.de oder Tel.: 0761 / 600 66 575.

SIGMA ZENTRUM
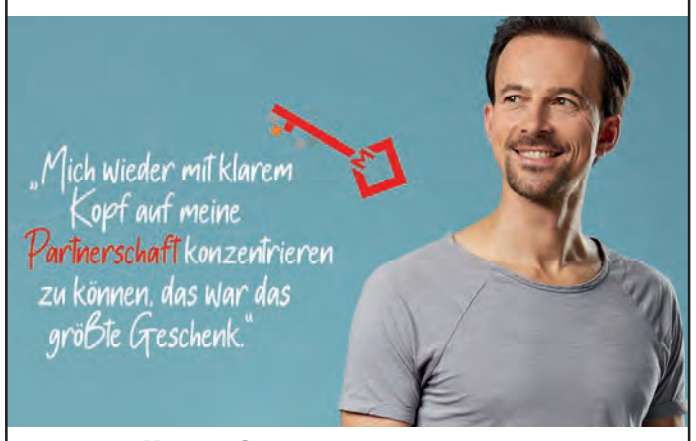

Gesundheitsforum
Hilfe bei psychosomatischen Erkrankungen
Erfahren Sie mehr über Prävention, Früherkennung und Therapie von psychosomatischen Störungen.

Prof. Dr. Christoph Bielitz, Ärztlicher Direktor, Psychiatrische Privatklinik Sigma-Zentrum Bad Säckingen
Dipl.-Med. Antje Beeck, Chefärztin, Psychiatrische Privatklinik Sigma-Zentrum Bad Säckingen
Dienstag
8. Dezember 2020
19.00 Uhr
Bürgerhaus Seepark
Gerhart-Hauptmann-Straße 1, Freiburg
Der Eintritt ist frei.
Aufgrund der begrenzten Kapazität ist eine Anmeldung erforderlich:
info@sigma-institut.de
oder Telefon 0761 15187130

Online-Infoabend

Übungsleiterausbildung „Präventive Gymnastik" für Frauen

Freiburg *(es.)* Der LandFrauenverband Südbaden bietet am Mittwoch, 2. Dezember, von 18.00 bis 19.00 Uhr einen Online-Infoabend (kostenfrei) zur Übungsleiterausbildung "Präventive Gymnastik" an, die im April 2021 startet. Anmeldungen bitte per Mail an landfrauenverband@lfvs.de mit Vor- und Nachnamen bis spätestens Montag, 30. November. Die angemeldeten Frauen erhalten einen Tag vor dem Termin einen Einladungslink und technische Hinweise zum Beitritt zur Videokonferenz.

Von April bis November 2021 bildet der LandFrauenverband in Kooperation mit dem Badischen Sportbund sportbegeisterte Frauen ab 18 Jahren zur „Übungsleiterin für präventive Gymnastik" aus. In der 15-tägigen Ausbildung erwerben die Teilnehmerinnen ein umfangreiches methodisches Repertoire im Bereich Fitness und Gymnastik und erhalten mit erfolgreicher Abschlussprüfung die Übungsleiterlizenz Fitness/ Gesundheit Ü/C.

Weitere Infos unter www.landfrauenverband-suedbaden.de, Tel.: 0761 / 27133-500.

Skiclub Oberried sagt Ausrichtung des Para-Weltcups 2022 ab

Corona-Pandemie macht langfristige Vorbereitung für Ehrenamtliche unberechenbar

Oberried *(glü.)* In diesem Jahr 2020 wollte der Skiclub Oberried sein 50jähriges Jubiläum mit vielen Events so richtig herzhaft feiern. Doch nach der rauschenden Jubiläumsfeier am 7. März mit 240 Gästen in der Goldberghalle mussten viele kleine Veranstaltungen, aber auch ein großer Jubiläumsausflug und im Sommer das Haxenfest am Stollenbach abgesagt werden. Und jetzt trifft es auch den Para-Weltcup, den der Skiclub im Januar 2022 mit seiner großen Erfahrung wieder ausrichten sollte.

Rund ein Jahr vor dem geplanten Weltcup für behinderte Biathleten und Langläufer seien die Rahmenbedingungen und Voraussetzungen für die Corona gerechte Ausrichtung einer derartigen Großveranstaltung noch nicht bekannt. Damit könne auch nicht beurteilt werden, ob das Nordic-Center Notschrei für die Ausrichtung geeignet sei. Da die Vorbereitungszeit für den Skiclub unter normalen Umständen bereits zwei Jahre und länger betrage, sei jetzt eine Absage unumgänglich, gab der traurige SCO-Vorsitzende Michael Martin jetzt bekannt. „Eine kurzfristige Organisation ist für den Skiclub Oberried, der nur mit ehrenamtlich Mitarbeitenden arbeitet, nicht möglich", sagte er dem „Dreisamtäler".

Michael Martin, Vorsitzender vom Skiclub Oberried, bedauert sehr, dass 2022 nicht wie 2018 wieder ein Para-Weltcup am Notschrei stattfindet. *Fotos: Gerhard Lück*

Auch die Unterbringung der erwarteten über 300 Teilnehmer und Gäste stelle einen Ausrichter im Dreisamtal in der aktuellen Situation vor ein großes organisatorisches Problem. Für behinderte Sportler, insbesondere für die Skischlittenfahrer, hätte eine Ansteckung mit dem Erreger von Covid 19 unter Umständen lebensbedrohliche Folgen. „Aber", so ist sich der Skiclub-Chef, Michael Martin, sicher, „der Para-Weltcup 2018 war nicht der letzte Weltcup in Oberried." Die Verantwortlichen des Skiclubs seien grundsätzlich zur Übernahme dieser Veranstaltung bereit, sobald die Rahmenbedingungen wieder stimmten.

Veranstaltungen im Dreisamtal

Gottesdienstordnung

21. bis 29.11.2020

Seelsorgeeinheit Dreisamtal

Eucharistiefeiern am Samstag und Sonntag und besondere Gottesdienste

Samstag, 21.11.

07:00 Eschbach St. Jakobus: Eucharistiefeier
18:00 Stegen Herz-Jesu: Eucharistiefeier am Sonntagvorabend
18:30 Oberried Mariä Krönung: Eucharistiefeier am Sonntagvorabend

Sonntag, 22.11. Christkönigsonntag

08:45 Hofsgrund St. Laurentius: Eucharistiefeier
09:00 Buchenbach St. Blasius: Eucharistiefeier
10:30 Kirchzarten St. Gallus: Eucharistiefeier
10:30 Eschbach St. Jakobus: Eucharistiefeier

Samstag, 28.11.

07:00 Eschbach St. Jakobus: Eucharistiefeier
18:30 Buchenbach St. Blasius: Eucharistiefeier
18:30 Hofsgrund St. Laurentius: Eucharistiefeier am Sonntagvorabend

Sonntag, 29.11. 1. Adventssonntag

09:00 Oberried Mariä Krönung: Eucharistiefeier
09:00 Eschbach St. Jakobus: Eucharistiefeier
10:30 Stegen Herz-Jesu: Eucharistiefeier
10:30 Kirchzarten St. Gallus: Eucharistiefeier „Kirche für kleine Leute“

18. November 2020 Mi.

● KIRCHZARTEN **Ponysparziergang auf der Fancy-Farm** Geführte Ausritte von 14.00 bis 16.00 Uhr auf dem Schütterleshof, Am Pfeiferberg 4. Kosten: Kinder, Jugendliche: 15 Min. 15.- Euro/30 Min. 25.- Euro. Wegen Corona im November nur Einzelperson oder als Familie mit Anmeldung bei Ute Harre Tel.: 0171/4479 607.

● FREIBURG **Online-Kurs „Bibel lesen für Einsteiger“-Gottes Wort in Menschen Hand**. Für alle die Mühe mit dem Bibellesen haben oder überhaupt keinen Zugang zum Buch der Bücher finden, bietet der online- Kurs der evang. Gemeinde dreisam3 Informationen und ganz praktische Erfahrungen beim gemeinsamen Lesen biblischer Texte an. Der Abende findet von 19.30 bis 21.30 Uhr statt. Anmeldung erforderlich um den Link zu erhalten unter: dreisam3.de/7wochen_anmeldung oder telefonisch unter 0761/4536811.

19. November 2020 Do.

● KIRCHZARTEN **Lama Trekking** Die Wanderung ab Ruhbauernhof mit den Lamas dauert ca. 2 - 3 Stunden mit einer Vesperpause. Treffpunkt: Ruhbauernhof, Dietenbach 9. Nur als Familie buchbar Kosten: 70.- Euro, inkl. kleinem Vesper. Uhrzeit nach Vereinbarung. Anmeldung bei Fam. Maier Tel.: 07661/619 20.

● KIRCHZARTEN/BURG **Kreativnachmittag im Haus Demant** Aktives und kreatives Gestalten im Haus Demant, in der Malwerkstatt, im Garten und am Kaffeetisch für alle mit Erika Graf um 13.15 Uhr Infos bei Christel Kehrer: 07661/90 53 12.

20. November 2020 Fr.

● KIRCHZARTEN/BURG **Offener Freitags-Treff mit Spielenachmittag** Senioren sind um im Haus Demant um 13.00 Uhr zum Spielenachmittag herzlich willkommen. Weitere Infos dazu erteilt: Liselotte Tritschler, Telefon 07661/999 05

● OBERRIED **Wochenmarkt in der Klosterschiire** von 15.00 bis 18.00 Uhr werden Produkte aus der Region in der Klosterschiire angeboten. Veranstalter: Gemeinde Oberried.

● OBERRIED/HOFSGRUND **Tour zu den Wetterbuchen am Schauinsland** Treffpunkt um 11.00 Uhr beim Schauinsland Parkplatz an der Bergstation der Schauinslandbahn. Bitte mitbringen: Wanderschuhe, wetterfeste Kleidung, Gamaschen oder Stulpen, Rucksack mit Getränk und Riegel. Dauer ca. 2 bis 3 Std. Anmeldung und weiter Infos zum Ablauf bei Ursel Lorenz, Tel. 07602/512. Veranstalter: NaTour pur Schauinsland.

● FREIBURG **Bibeltreff Dreisamtal Thema „Roter Faden durch die Bibel“** Beginn ist um 19.30 Uhr, Luisenstr. 8 in 79098 Freiburg (statt im Bärenkeller). Parkplätze sind vorhanden. Um Beachtung der Corona-Maßnahmen wird gebeten. Weitere Infos bei Dr. Martin Ernst Tel.: 07661/7023, E-Mail: info@geo-exx.com oder www.geo-exx.com/html/bibeltreff _dreisamtal.html.

21. November 2020 Sa.

● KIRCHZARTEN **Ponysparziergang auf der Fancy-Farm** Geführte Ausritte von 10.00 bis 12.00 Uhr auf dem Schütterleshof, Am Pfeiferberg 4. Kosten: Kinder, Jugendliche: 15 Min. 15.- Euro/30 Min. 25.- Euro. Wegen Corona im November nur Einzelperson oder als Familie mit Anmeldung bei Ute Harre Tel.: 0171/4479 607.

● FREIBURG **Klimaschutz und Energiewende akut** Ab 10.15 Uhr spricht Dipl.-Ing. (FH) Christian Meyer, beim Samstags-Forum Regio Freiburg zu „Schwerpunkt Solarstrom: Was tun mit EEG-Altanlagen ab 2021? Dipl.-Ing. Bernd Wiese, berichtet über „BHKWs und Stromverbrauch in den öffentlichen Gebäuden des Gebäudemanagements Freiburg“. Es leitet Dr. Georg Löser, Vorsitzender von ECOtrinova e.V. Der Termin findet statt als Videokonferenz oder als Telefonkonferenz. Anmeldung erforderlich bis 20. November unter: ecotrinova@web.de oder Tel.: 0761/216-8730.

22. November 2020 So.

● HINTERZARTEN **Abenteuer Schwarzwald – Vernissage im Live Stream** Abenteuer Schwarzwald ist ein Multimediaprojekt, das anstrebt, die Wichtigkeit von Naturschutz am Beispiel des Schwarzwaldes zu kommunizieren. Simon Straeker und David Lohmüller zeigen im Skimuseum ihre schönsten Bilder und bewegende Aufnahmen aus dem Projekt. Die Vernissage findet 11.00 Uhr statt. Erstmals im Skimuseum als Live Stream!

24. November 2020 Di.

● KIRCHZARTEN **Lama Trekking** Die Wanderung ab Ruhbauernhof mit den Lamas dauert ca. 2 - 3 Stunden mit einer Vesperpause. Treffpunkt: Ruhbauernhof, Dietenbach 9. Nur als Familie buchbar Kosten: 70.- Euro, inkl. kleinem Vesper. Uhrzeit nach Vereinbarung. Anmeldung bei Fam. Maier Tel.: 07661/619 20.

● KIRCHZARTEN/BURG **Gedächtnistraining im Haus Demant** Um 13.15 Uhr wird im Haus Demant, Generationenhaus der Begegnung, Höfener Straße 109 Gedächtnistraining angeboten. Weitere Infos bei Martina Meier, Tel.: 07661/1590.

25. November 2020 Mi.

● KIRCHZARTEN **Ponysparziergang auf der Fancy-Farm** Geführte Ausritte von 14.00 bis 16.00 Uhr auf dem Schütterleshof, Am Pfeiferberg 4. Kosten: Kinder, Jugendliche: 15 Min. 15.- Euro/30 Min. 25.- Euro. Wegen Corona im November nur Einzelperson oder als Familie mit Anmeldung bei Ute Harre Tel.: 0171/4479 607.

● FREIBURG **Online-Kurs „Bibel lesen für Einsteiger“** Bibel lesen mit Herz, Verstand und Glaunbe Für alle die Mühe mit dem Bibellesen haben oder überhaupt keinen Zugang finden, bietet der online- Kurs der evang. Gemeinde dreisam3 Informationen beim gemeinsamen Lesen biblischer Texte an. Der Abend findet von 19.30 bis 21.30 Uhr statt. Anmeldung erforderlich um den Link zu erhalten unter: dreisam3.de/7wochen_anmeldung oder telefonisch unter 0761/4536811.

26. November 2020 Do.

● KIRCHZARTEN **Lama Trekking** Die Wanderung ab Ruhbauernhof mit den Lamas dauert ca. 2 - 3 Stunden mit einer Vesperpause. Treffpunkt: Ruhbauernhof, Dietenbach 9. Nur als Familie buchbar Kosten: 70.- Euro, inkl. kleinem Vesper. Uhrzeit nach Vereinbarung. Anmeldung bei Fam. Maier Tel.: 07661/619 20.

Dreisamtäler

Der GOLDMANN®
GOLDANKAUF · JUWELIER · TRAURINGSTUDIO
Europas großer Edelmetall-Spezialist
Europaweit gehören über 60 GOLDMANN® Filialen zur Kette
ALTGOLD · BRUCHGOLD · SILBER · ZAHNGOLD
GOLD- UND SILBERMÜNZEN · GOLDBARREN · ZINNANKAUF
GOLD- UND SILBERUHREN
ZAHNGOLD
nicht schön, aber wertvoll!
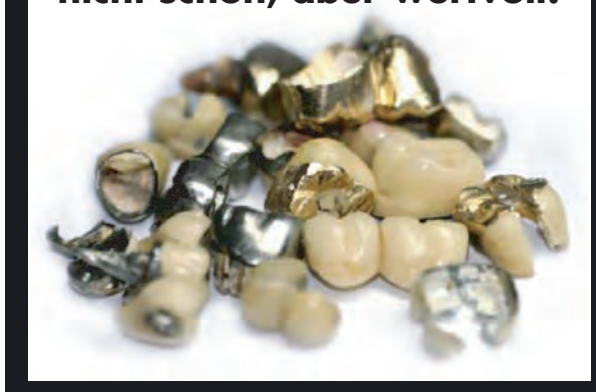
Verkauf von Gebraucht-Schmuck

Unser Service für Sie:
• Kostenlose, transparente Wertermittlung
• Durchgehend geöffnet
• Auch ohne Terminvereinbarung
• Sofort Bargeld
• Top Preise
• Wir zahlen auch Sammlerwerte!
• Schmuckreparaturen
• auf Wunsch Hausbesuch möglich
Hier finden Sie uns:
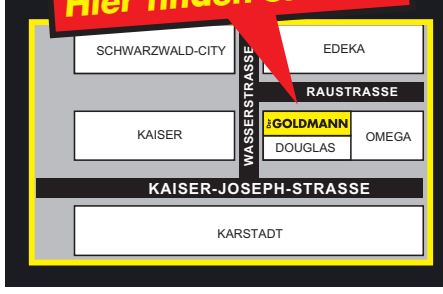

Für die gewisse Diskretion vergeben wir Termine für unseren separaten nicht einsehbaren Raum!
Filiale Freiburg:
Raustraße 6, Freiburg
Tel. 0761/29281498
Öffnungszeiten:
Mo.–Fr. 10 – 18 Uhr · Sa. 10 – 16 Uhr
Betreiber: Benjamin Budak

Der GOLDMANN®
JUWELIER • TRAURINGSTUDIO • GOLDANKAUF
TRAU(M)RINGE
in individueller Vielfalt und bester
MARKENQUALITÄT
zu TRAUMPREISEN

Ihr Fachhandel in Sachen Eheringe, Antragsringe und Freundschaftsringe
Raustraße 6 · FREIBURG · Telefon 0761 / 292 814 98
Öffnungszeiten: Mo.–Fr. 10–18 Uhr · Sa. 10–16 Uhr
Hier finden Sie uns:
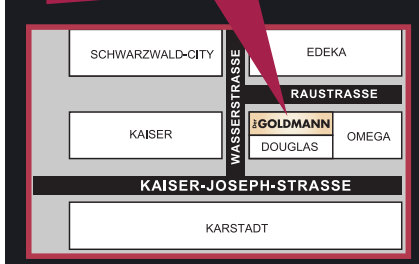

Betreiber: Benjamin Budak
Sichern Sie Sich einen
GUTSCHEIN im Wert von
10 %
Einlösbar beim nächsten Einkauf.
auf das komplette Schmucksortiment
bei Einkauf ab 150 Euro.
Gültig bis 30. November 2020 bei Vorlage des Coupons

Dreisamtäler Immobilienmarkt

WIR SUCHEN

Wir wünschen uns ein schönes Haus oder eine große Eigentumswohnung mit Garten.
Die Finanzierung ist gesichert.

Nutzen auch Sie unsere **Kompetenz** und **Erfahrung aus über 40 Jahren** als Marktführer rund um das Thema Immobilien.

Immobilien Gesellschaft
www.s-immobilien-freiburg.de

Herr Thomas Dehner 0761 219-1462 Sparkassenbetriebswirt

Mehrwert erleben – statt nur Makler

Zentral, großzügig, mit Aufzug und TG
Bestes Preis-/Leistungsverhältnis

NEUBAU IN 79199 KIRCHZARTEN - ZENTRUM
STEGENERSTRAßE 2A

3 und 4 Zimmerwohnungen sofort bezugsfrei.
ab ca. 94 m² bis ca. 109 m²/ € 481.000 bis € 538.000
PROVISIONSFREI!
Für Kapitalanleger - **Mietgarantie** € 13,50 / m²
TG Parkplatz € 25.000,-- auch 2 und mehr möglich.

Silberbachstraße 19, 79100 FR
www.sauer-wohnbau.de
Tel.: 0761.70332-18
info@immobilien-sauer.de

SAUER GmbH Wohnbau & Immobilien

BLACK SMEG WEEK
MEGA BLACK WEEK SALE
23.11. - 30.11.2020

Sparen Sie jetzt bei unseren meistverkauften Kleingeräten und Kühlschränken!

schwab küchen
Tel. 07661 - 93140 · www.schwab-kuechen.de

Online-Studieninformationstag am 18.11.

Freiburg *(dt.)* Studieninteressierte können sich am virtuellen Tag der offenen Tür über das Studienangebot der Evangelischen Hochschule Freiburg informieren. Aufgrund der Corona-Pandemie finden alle Informationsangebote online statt.

Die Hochschule bietet zu den Bachelor-Studiengängen individuelle Beratungsgespräche, Informations- und Fragerunden mit Professor*innen und den Besuch von Online-Lehrveranstaltungen an. Im Rahmen der Lehrveranstaltungen sind Gespräche mit Studierenden möglich. Zudem gibt es in Videos erste Einblicke in das Studium der Sozialen Arbeit, Kindheitspädagogik und Religionspädagogik / Gemeindediakonie sowie in den Campus im Stadtteil Weingarten. Termin ist der 18.11., 9.00 - 16.00 Uhr. Das Programm gibt es auf https://www.eh-freiburg.de/studieninformationstag/

Der Studieninformationstag richtet sich an alle Studieninteressierten. Die Teilnahme ist kostenlos. Eine Anmeldung ist nicht erforderlich.

Online Studienberatung: Fernstudium

Freiburg *(vhs.)* Der Wegweiser Bildung und die FernUniversität in Hagen laden alle Fernstudieninteressierten zu einer offenen Online-Studienberatung am Samstag, 28. 11. von 11-13 Uhr ein. Die offene Beratung erfolgt ohne Anmeldung im virtuellen Raum https://emeeting.fernuni-hagen.de/webi3/

Alle(s) digital jetzt?

Freiburg *(es.)* Die neue Reihe „Digitaler Diwan" der Katholischen Akademie Freiburg startet am Freitag, 20. November, um 19.30 Uhr mit der Online-Veranstaltung „Alle(s) digital jetzt?

Die infizierte Gesellschaft geht online". Dabei geht es um die Frage, welche Konsequenzen die durch ein Virus ausgelöste Krise für die Digitalisierung aller Lebensbereiche hat. In der Reihe „Digitaler Diwan" diskutieren an drei Abenden im Jahr Expertinnen und Experten interdisziplinär über die Auswirkungen der digitalen Revolution und das Verhältnis von Digitalisierung und menschlicher Freiheit.

Die Online-Veranstaltung ist kostenfrei. Anmeldung unter: www.katholische-akademie-freiburg.de. Teilnehmer erhalten dann einen Zugangslink.

Vermietungen

Büro/Praxisraum in Kirchzarten zu vermieten, 390,-€ warm, Tel.: 0172 - 86 87 816

124 qm Bürofläche in Kirchzarten ab sofort zu vermieten. Info: Lupenmaxx GmbH, Herr Speth, 07661 / 909988-0

Dreisamtäler

Mietgesuche

Welcher musikliebende Vermieter hat eine 3-4-Zi.-Whg. für eine Musiklehrerin bis 1.000.- € WM, Tel.: 0160 - 91 01 87 21

Pflegefachfrau su. Whg bis 650.-€ warm, Tel.:0175 - 567.5448

4-Zi.-Whg. o. größer in FR-Ebnet/Littenw./Wiehre gesucht. Familie, Arzt & Volkswirtin, Kinder (8 & 10 J.),suchen ein schönes Zuhause, Miete o. Kauf. 0179/8673318, iracema@gmx.net

Haus zur Miete gesucht
Musikprofessor sucht ein Häuschen, gern im Grünen, auch abgelegen und unkonventionell, ab sofort oder in den nächsten Monaten. Ich freue mich über Ihre Rückmeldung oder sachdienliche Hinweise. Sie erreichen mich unter 0176-76549450 oder email:christian@nagelmusic.de

Immobilien
An- und Verkauf

Haus/Grundstück v. junger Familie Im Dreisamtal/Kiza gesucht Tel.: 0151 - 41 40 41 40

Grundstück oder Zuhause
Junge Lehrerfamilie sucht Baugrund oder Haus.Tel.01729159140

Familie sucht Häuschen.
Wir haben zwei Kinder, sind bescheiden und herzlich,
Mail: aae@posteo.de

Haus mit Garten gesucht
Wir wollen wieder zurück in die Heimat ziehen und suchen ein nettes Haus mit Garten zum Toben für unsere zwei Jungs.
Wir freuen uns über Ihre Angebote! Tel.: 0176 - 23 97 18 08
annasophiawagner@gmail.com

Naturwissenschaftler sucht für seine Familie ein neues Zuhause im Dreisamtal zu kaufen über Postbank Immobilien GmbH, Tel.: 0761 / 15678 - 161

Dreisamtäler Stellenmarkt

Kaufm. Bürokraft auf 450-Euro-Basis ab 1. 1. 2021 in Kirchzarten gesucht. Selbständiges Arbeiten, Spaß am Umgang mit Menschen, auch am Telefon, Organisationsgeschick und gute PC-Kenntnisse erforderlich. **Tel.07661-98500**

Edith Zeisig Physiotherapie

Nette, freundliche und wetterfeste
Verkäufer (m/w/d)
für **Weihnachtsbaumverkauf in Kirchzarten**
an unseren Verkaufsstellen (im Freien) gesucht.
Fritz Wassmer • Weihnachtsbaumkulturen
Tel.: 07633 / 39 65; Anrufzeiten: Mo. – Sa. 9–17 Uhr
www.wassmer-weihnachtsbaeume.de

Stellenangebote

Haushaltshilfe in Familie gesucht, in Kirchzarten, Nähe Bahnhof (Bus,Bahn), vormittags, ca. 4h/Woche. Anmeldung als Minijob. Wir freuen uns auf Sie! :-), Tel.: 07661 / 62 80 253

PUTZHILFE gesucht, gepflegter 2-Pers.Haush.3 Zi, Kirchzarten, 1x monatl.Grundreing, Tel.: 07661 / 62 99 595

Tagesbetreuung für Senioren
Ich bin w., 34 J, kreativ, fröhlich, erfahren, Tel.: 0761 / 36 90 91 82

Mathenachhilfe gesucht,
11. Klasse SG,1Std.pro Woche nach Buchenbach, gute Bezahl., Tel.: 07661 / 61985, go-faller@t-online.de

Putzhilfe in Littenweiler privat: 2-P.-Haushalt, Tel.: 076 1/ 6 46 55

Häusliche Kranken- und Seniorenpflege
PFLEGE mobil

In Festanstellung
suchen wir ab sofort examinierte
Gesundheits- und Krankenpfleger (w/m/d)
Altenpfleger (w/m/d)

- für die ambulante Pflege jedes Deputat möglich (Tagdienst)
- **Wir bieten Ihnen:**
  Übertarifliche Bezahlung
- Unbefristeten Arbeitsvertrag
- Betriebliche Altersvorsorge
- 13. Monatsgehalt und Urlaubsgeld
  Zuschläge für Sonn- und Feiertage
- und weitere Vergünstigungen
  Monatlicher Tankgutschein
- Ein kollegiales Team
- kostenlose Mitgliedschaft im Sportpark

Wir freuen uns auf Sie!
Pflege mobil • Hirschenweg 6 • 79252 Stegen
Tel. 0 76 61 / 91 24 61
info@pflegemobil.info
www.pflegemobil.info

wir suchen

Der Schülerhaus Dreisamtal e.V. am Schulzentrum Kirchzarten sucht zum nächstmöglichen Zeitpunkt

Unterstützung in Kiosk und/oder Cafeteria

für die Cafeteria im Schülerhaus.
Ihre Arbeitszeit beträgt 10 bis 15 Stunden pro Woche.

- Zu Ihren Aufgaben gehören die Betreuung des Kiosks in den beiden Großen Pausen am Vormittag und/oder die Essensausgabe in der Cafeteria in der Mittagspause. Anschließend steht noch das Geschirrspülen an.
- Die Vergütung erfolgt im Rahmen eines Mini- oder Midi-Jobs. In den Schulferien haben Sie frei.

Sie haben Spaß am Kontakt mit Kindern und Jugendlichen und Ihnen macht „Trubel" nichts aus? Dann freuen wir uns auf Ihre Bewerbung.

Fragen? Interesse?
Schicken Sie uns eine Mail: verein@schuelerhaus.org
oder rufen Sie an: Stefan Saumer, 0151/57772625

www.schuelerhaus.org

Bereit, Neues zu entdecken?
Für unsere Kita Wolkengarten in Freiburg suchen wir:
Pädagogisches Fachpersonal (w/m/d)

jhw Jugendhilfswerk Freiburg e.V.

Das Jugendhilfswerk Freiburg ist ein unabhängiger und nicht-konfessioneller Träger in der Kinder- und Jugendhilfe.
Mehr unter www.jugendhilfswerk.de

Online Themenabend

Kostenlose Bildungsangebote

Freiburg *(vhs.)* Freiburger Einrichtungen und Projekte präsentieren beim Themenabend des Wegweiser Bildung am 30. 11. von 18.00 bis 19.30 Uhr ihre kostenlosen Bildungsangebote, wie z.B. kostenlose Deutschkurse, Unterstützung bei Bewerbungen und EDV Fragen und weitere kostenlose Bildungsangebote. Der Themenabend richtet sich an Ratsuchende und Muliplikator/-innen.

Anmeldung unter webi@bildungsberatung-freiburg.de und Tel.: 0761 / 368 95 33, www.wegweiser-bildung.de. Die Teilnehmenden erhalten nach Anmeldung die Zugangsdaten per Mail.

Bürgerverein Littenweiler

Mitgliederversammlung verschoben, Neujahrsempfang abgesagt

Littenweiler *(hr.)* Angesichts der exponentiell steigender Infektionszahlen mit dem Corona-Virus und der neuen bundesweiten Maßnahmen zur Eindämmung der Corona-Pandemie hat sich der Bürgerverein Littenweiler entschlossen, die für den 20. November geplante Mitgliederversammlung abzusagen und aufs nächste Frühjahr zu verschieben. „Trotz Hygienekonzept, Tragen von Mund-Nasenschutz und Abstandhalten können wir die Verantwortung für diese Veranstaltung nicht übernehmen“, so Franz-Jürgen Zeiser. „Nachdem wir bereits gezwungen waren unseren Weihnachtsmarkt abzusagen, werden wir auch unseren beliebten Neujahrsempfang im Bürgersaal absagen müssen. Wir bedauern dies sehr und hoffen auf das Verständnis der Menschen in Littenweiler“, so der Vorsitzende des Bürgervereins.

Dreisamtäler

Naturerlebnis auf Schneeschuhen

Hinterzarten/Feldberg *(es.)* Der Guide empfängt die Teilnehmer*innen auf einem Wanderparkplatz oberhalb von Hinterzarten. Die Tour ist anspruchsvoll und dauert ca. 3,5 Stunden. Sie wird jeden Sonntag im Januar angeboten. Bitte wetterfest anziehen, da die Tour bei jedem Wetter stattfindet. Die Termine sind online unter www.hochschwarzwald.de/Ski-Winterurlaub/Gefuehrte-Schneeschuh-Touren zu buchen. Weitere Infos auch unter Tel.:07652/12060.

Das schwarze Brett

Unterricht

Freiburger Schauspielschule: Schauspielausbildung und Kurse www.freiburger-schauspielschule.de

Malkurse, Klangreisen, Kunst www.farbklangraum.com farbklang@posteo.de

Verschiedenes

Freiburg-Dreisamtal.de

Wohnungsauflösungen, Entrümpelungen + Umzugshilfen, preiswert und zuverlässig! „Die Oltmanns“ - die Werte-Wahrer der Ev. Stadtmission Freiburg, Oltmannsstr. 30, Tel. FR - 40 99 79

Baumstümpfe ausfräsen Hecken, Sträucher und Bäume komplett entfernen. Burkhard Mäder, Tel.: 07661 / 62 77 90

Freiburg-Schwarzwald.de
Regio-Portal für Ehrenamt, Geschäft und Erholung
Black Forest - Volunteering, Business, Holidays

An- und Verkauf

privat kauft: Münzen aus aller Welt und Militaria bis 1945, Taschenuhren und Armbanduhren u.v.m.: Tel.: 0761 / 28 34 99 od. 0170 - 47 25 264

Familie sucht Wohnmobil von privat, Tel.: 0151 - 75 49 45 23

Frau Braun kauft: Pelze, Porzellan, Gemälde, Silber-Besteck, Münzen, Modeschmuck. Ebenso bieten wir Haushaltauflösung. Braun. Zahle bar. Tel.: 0761 / 42 99 33 56, od. 0160 - 88 45 437

Junge Designerin kauft Modeschmuck u.s.w. Tel.0160-8845437

Wir kaufen
Wohnmobile + Wohnwagen
Tel. 0 39 44 - 3 61 60
www.wm-aw.de (Fa.)

Dreisamtäler

Nur noch zwei Wochen Herbstverkauf
50% auf alle Stauden. Ab 29.11.2020 Winterpause bis März. Verkauf + Beratung bis zum Saisonende **Samstags von 9-15 Uhr.**
die StaudenGärten. Frank Kollmann, Ibentalstraße 24, 79199 Kirchzarten, Tel. 0160/92327027

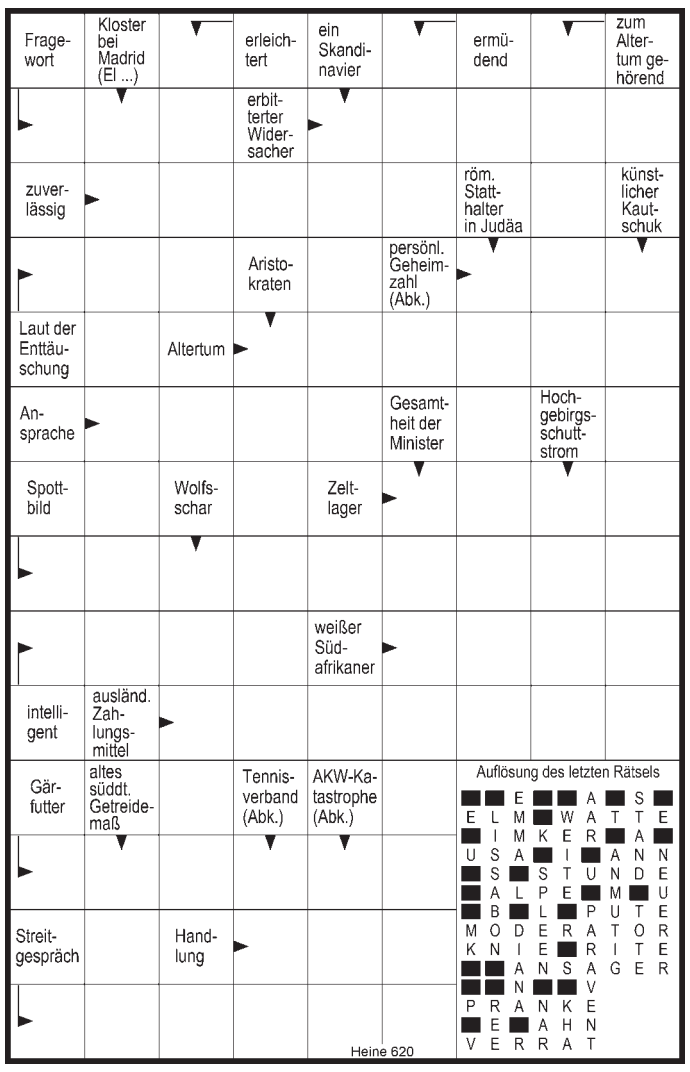

Kriminalität im Zusammenhang mit Corona

Polizeipräsidium warnt vor neuer Variante des Schockanrufes - Betrüger geben sich als Ärzte aus

Freiburg *(pl.)* In den vergangenen Tagen mehrten sich sogenannte Schockanrufe bei Bürgerinnen und Bürgern im Bereich des Polizeipräsidiums Freiburg.

Aktenkundig wurden am Freitag, 13.11.2020, Betrugsversuche in Bötzingen, Freiamt, Rheinhausen und Bad Bellingen. In keinem dieser Fälle kam es zu einer Tatvollendung.

Das Vorgehen der unbekannten Täter am Telefon ist äußerst perfide: Die Anrufer geben sich am Telefon als Ärzte eines Krankenhauses aus. Sie teilen beispielsweise mit, dass ein naher Angehöriger (Sohn, Tochter, Enkelkind etc.) schwer an Corona erkrankt sei und dringend teure Medikamente benötige. Eine weitere kostspielige Betrugsvariante ist auch die Verlegung eines angeblich erkrankten Angehörigen per Rettungshubschrauber in eine Spezialklinik.

Tipps des Polizeipräsidiums Freiburg

- Seien Sie achtsam, wenn Sie am Telefon oder PC nach hohen
- Geldbeträgen oder sonstigen Wertsachen gefragt werden.
- Seien Sie gewiss: Ärzte rufen nicht an, um Vorkasse zu verlangen!
- Warnen Sie als Sohn, Tochter, Enkel etc. insbesondere Ihre älteren Angehörigen vor dieser aktuellen Betrugsmasche. Treffen
- Sie innerhalb Ihrer Familie Absprachen!
- Beim geringsten Verdacht rufen Sie bitte sofort Ihre Polizei über die kostenlose Notrufnummer 110

Weitere Vorbeugungstipps erhalten Sie unter www.polizei-beratung.de

Unterwegs mit dem historischen Dampfzug

Titisee/Schluchsee *(es.)* Die historische 3-Seen-Bahn ist vom Montag, 28. Dezember, bis Freitag, 1. Januar, von 10.00 bis 17.00 Uhr im Hochschwarzwald unterwegs. Die Fahrt führt vom historischen Bahnhof in Seebrugg über den Schluchsee und den Windgfällweiher bis zur Endstation in Titisee. Kosten: Erwachsene 18.- Euro, Gesamtstrecke; 14.- Euro einfache Fahrt. Kinder (6-14 Jahre) 10.- Euro Gesamtstrecke; 6.- Euro einfache Fahrt. Familien 39.- Euro Gesamtstrecke, bzw. 31.- Euro einfache Fahrt.

Nähere Informationen unter www.3seenbahn.de erhältlich.

„Brot für die Welt“-Stand

am 29.11. und 5.12.

Littenweiler *(es.)* Den „Brot für die Welt“-Stand der Auferstehungskirche, der sonst auf dem Ebneter Christkindlesmarkt ist, ist am Sonntag, dem 29. November, von 10.30 bis 14.00 Uhr im Freien neben dem Gärtchen der Auferstehungskirche, Kappler Str.25 zu finden. Es gibt Weihnachtsdeko und Geschenke für die Lieben zu kaufen. Außerdem steht der Stand auch am Samstag, dem 5.Dezember von 10.00 bis 12.00 Uhr vor dem Weltladen Salzladen, Sonnenbergstraße 1 in Littenweiler. Um Beachtung der aktuellen Corona-Regeln wird gebeten.

Die Gewinner unserer letzten Ausgabe:

Je 1 **Buch „Echte Schwarzwälder“ von Gabriele Hennicke** ging an Monika Cordes in Kirchzarten, Anna Faller in St. Märgen und Franziska Glötzl in Freiburg.

Wir wünschen viel Spaß!

Der nächste Dreisamtäler erscheint am 25. November 2020