Frohe Weihnachten
und die besten Wünsche
für das Neue Jahr.
Vielen Dank für das uns
entgegengebrachte Vertrauen.
sexyhair
Die Styling Offensive
Freiburger Str. 9 • 79199 Kirchzarten
07661- 9 09 10 30

Dreisamtäler

sponsor team
Mannschaft hinter der Mannschaft

ZIWA.
GUTACHTEN
Marktwert = Verkehrswert
Bringen Sie ihn
auf den Punkt
Monika Zipfel, Dipl. Sachverständ (DIA) f. d. Bewertung von beb. & unbeb. Grundstücken, Mieten & Pachten. Mitglied im IVD
KiZa 07661 96 89 816
Todtnau 07671 999 387
ziwa@ziwa-sv.eu .ziwa-sv.eu

Anzeigen/Redaktion: Tel. 0 76 61 / 35 53 • Fax 35 32 • eMail: info@dreisamtaeler.de
34. Jahrgang • Nr. 37 • Mittwoch, 18. Dezember 2019

Hofsgrund mit seinen knapp 600 Einwohnern hat zu jeder Jahreszeit seine besonderen Reize. Im Winter jedoch punktet der Oberrieder Ortsteil ganz besonders. In über 1000 Metern Höhe gelegen ist er bei Wintersportlern und Schneewanderern gleichermaßen beliebt. Fünf Skilifte, einige Landlaufloipen und gut präparierte Wege werden von Gästen aus Nah und Fern geschätzt.

Unser heutiges Aufmacherfoto wurde uns freundlicherweise von Klaus Steiger zugesandt. Der 58-Jährige führte 25 Jahre lang die Säge im Rainweg, pflegt im Sommer die Landschaft rund ums Waldhotel am Notschrei und kümmert sich im Winter um die Schneeräumung. Bei dieser Tätigkeit entstand vergangene Woche dieses schöne Foto in der Abenddämmerung. Vielen herzlichen Dank! *hs./Foto: Klaus Steiger*

Gasthaus
Zum Stahl
die Art zu Geniessen
Weihnachten & Silvester
1. und 2. Weihnachtstag
mittags und abends geöffnet.
Geniessen Sie unsere
Weihnachtsmenüs und unser
6-Gänge Silvestermenüe
in festlicher Atmosphäre.
79104 Freiburg · Kartäuserstr. 99
Tel 0761.33402 · www.zum-stahl.de

Wir wünschen allen unseren Lesern, Kunden und Geschäftsfreunden schöne Feiertage und einen ebenso schönen Jahreswechsel.
Dreisamtäler
Hanspeter Schweizer
und Mitarbeiter/innen
Wir machen unsere alljährliche Weihnachtspause.
Am 9. Januar 2020 erreichen Sie uns wieder wie gewohnt, der erste Dreisamtäler erscheint wieder am 15. Januar.

Wintermarkt am Schluchsee

Schluchsee *(dt.)* Vom 28. bis 30. Dezember erwartet die Besucher beim Schluchseer Wintermarkt ein kulinarischer Marktplatz mit Musik und Attraktionen.

Auf dem idyllisch gelegenen Kirchplatz im Ortszentrum kann man sich an zahlreichen Ständen die Wartezeit bis Silvester versüßen lassen.

Live-Musik, Husky-Touren und Showeinlagen machen den Tag zu einem perfekten Wintererlebnis. Der Sonntag, 29. Dezember bietet ein buntes Kinderprogramm. Eine Anreise der besonderen Art bietet sich mit dem historischen Dampfzug der IG 3Seenbahn. Am 28. und 30. Dezember 2019 fährt der Zug zweimal täglich von Titisee nach Seebrugg und zurück durch die märchenhaft verschneite Landschaft des Hochschwarzwaldes.

Der Wintermarkt findet täglich von 12 bis 21 Uhr statt, sodass eine An- und Abreise mit öffentlichen Verkehrsmitteln aus der gesamten Region möglich ist.

Weihnachtsferien der Mediathek

Kirchzarten (dt.) Die Mediathek in der Talvogtei Kirchzarten ist vom 21. Dezember 2019 bis einschließlich 1. Januar 2020 geschlossen. Die Online-Bibliothek kann auch in dieser Zeit genutzt werden. Das Team der Mediathek wünscht allen Leserinnen und Lesern ein frohes Weihnachtsfest und einen guten Start ins neue Jahr.

omni-u
Entrümpelung
Haushaltsauflösung
Messie-Wohnungen
Reinigungsarbeiten
Demontage
Aktenvernichtung
Abbrucharbeiten
Umwelt- & fachgerechte Entsorgung
Uwe Hartmann
0761/7697932
www.omni-u.de
info@omni-u.de

Der Meisterbetrieb für kunsthandwerkliche Grabmale – seit vier Generationen. Direkt an Freiburgs Friedhöfen.
am Hauptfriedhof, 0761/274336
am Bergäckerfriedhof, 0761/611040
www.bildhauerei-storr.de
Michael Storr Bildhauer

www.saier.com
Alle Dächer sind bereit für den Landeanflug...
All unseren Kunden und Freunden wünschen wir entspannte Feiertage und einen sanften Übergang.
25 Jahre Jubiläum
SAIER Dachtechnik GmbH
Saier Dachtechnik GmbH
Inhaber: Michael Saier
Ibenbachstraße 8 . 79256 Buchenbach
Tel.: 07661 99711 . info@saier.com

Fell-Center
H. Blattmann
www.fell-center.de
Schwarzwaldstraße 235
79117 FR-Ebnet • 0761 - 6 73 74
30% auf alle Fellartikel
Fellprodukte mit höchstem Qualitätsstandard
- Hand- und Hausschuhe
- Pantoffeln
- Lammfelle versch. Farben
- Fellwesten
- Medizinfelle/Babyfelle
und weitere hochwertige Fellartikel für Jung & Alt.

www.apotheke-stgallus.de

vhs
Volkshochschule
Dreisamtal e.V.

Kirchplatz 3, 79199 Kirchzarten
Tel.: 07661-5821
anmeldung@vhs-dreisamtal.de
www.vhs-dreisamtal.de

Aktuelle Änderungen und unser gesamtes Programm finden Sie auf unserer Homepage www.vhs-dreisamtal.de. Wir wünschen unseren Teilnehmerinnen und Teilnehmern und allen Freunden der Volkshochschule Dreisamtal ein frohes Weihnachtsfest und Gesundheit und Glück für das Neue Jahr 2020! Ihr VHS-Team. In den Weihnachtsferien ist unsere Geschäftsstelle vom 23.12.19 - 6.1.20 geschlossen, ab Dienstag, 7.1.20 gelten wieder die üblichen Öffnungszeiten, eine Online-Anmeldung ist jederzeit möglich.

Mediation - Konflikte verstehen und handeln (Elfi Eitenbenz und Andreas Honrath) Mo, 20.1., 18:30 - 20:30 Uhr, 17 €

Fortbildung für MediatorInnen: Gruppenmediation (Thomas Jennrich) Sa,ab 18.1., 09:15 - 18 Uhr, 2 Termine, 230 €

Vortrag: Verschenken oder Vererben? Vor- und Nachteile der vorweggenommenen Erbfolge (Uwe Matzeit) Di, 21.1., 19:30 - 21 Uhr, 9 €.

Die Datenschutzgrundverordnung im Verein umsetzen - Praxisworkshop am Wochenende (Hendrik vom Lehn) Sa, ab 11.1., 9:30 - 12 Uhr, 3 Termine, 45 €

Prüfungsvorbereitung Englisch für den Realschulabschluss - schriftliche Prüfung (Petra Maier) Mi, ab 8.1., 14:30 - 16 Uhr, 8 Termine, Gebühr nach Absprache.

Abiturvorbereitung für das Mathematikabitur 2020 - Kurs 2 (Wolfgang Becker) Do, ab 9.1., 17:30 - 19 Uhr, 10x, 72 €

Nana im Schwarzwälderlook - Wochenendkurs (Susanne Woinke) Fr, 10.1. 17.30 - 21.30 Uhr und Sa, 11.1., 10 - 18 Uhr, 2 Termine, 66 €

Acrylmalerei - Von Grundlagen bis zur Vielseitigkeit des Einsatzes in interessanten Maltechniken (Thomas Rösner) Mi, ab 8.1., 17:30 - 20 Uhr, 6x, 87 €

Pastellmalerei - Maltechnik in der Grundlage von vielen Effekten (Thomas Rösner) Do, ab 9.1., 17:30 - 20 Uhr, 6x, 87 €

Impressum

Der Dreisamtäler erscheint wöchentlich, teilweise auch 14-täglich, in Kirchzarten, Buchenbach, Oberried, Stegen, St. Peter, St. Märgen, Breitnau, Hinterzarten, Muggenbrunn, Todtnauberg, FR-Wiehre, -Waldsee, -Oberau, -Littenweiler, -Kappel und -Ebnet.

Verbreitete Auflage: 25.500 Expl.

Herausgeber: Zypresse Verlags GmbH. Verantwortlich für den Gesamtinhalt: Hanspeter Schweizer

Verlagsadresse: Freiburger Str. 6 (Die Passage), 79199 Kirchzarten, Tel. 07661 / 3553, Fax 3532. **www.dreisamtaeler. de**
e-mail: info@dreisamtaeler.de

Ständige redaktionelle Mitarbeit: Gerhard Lück *(glü.)*, Gisela Heizler-Ries *(hr.)*,Dagmar Engesser *(de.)*, Elke Sonner (es.), Claudia Wandres *(cw.)*, Christine van Herk *(ch.)*

Layout:
Heike Wittenberg, Gisela Heizler-Ries, Martina Maier, Hanspeter Schweizer

Anzeigen: Gabi Maier, Felicitas Blank, Petra Wieczorek, Verlagsadresse

Druck: Freiburger Druck GmbH, Frbg.

Verteilung: Eigenvertrieb. Kontakt über verteilung@dreisamtaeler.de

Es gilt die Preisliste Nr. 18 vom 1. Januar 2018. Nachdruck, auch auszugsweise, nur mit schriftl. Genehmigung des Verlags. Für unverlangt eingesandte Manuskripte und Bilder wird keine Haftung übernommen.

Salzburger Weihnacht

Orff'sche Weihnachtsspiel „Ludus de nato infante mirificus" auf dem Lindenberg

St. Peter *(es.)* Am Sonntag, dem 29. Dezember, um 15.00 Uhr kommt in der Wallfahrtskirche auf dem Lindenberg das Orff'sche Weihnachtsspiel „Ludus de nato infante mirificus" zur Aufführung. In diesem von Carl Orff selbst getextetem Mysterienspiel entfesselt sich archaisch und wortgewaltig der Weg vom Dunkel ins Licht. Der Mensch ist gezwungen, sich zwischen guten und bösen Mächten eingespannt, für Glaube oder Unglaube zu entscheiden. Michael Schmitter wird den Text durch rhythmische Sprache, große Dialoge und stille Momente verlebendigen. Martin Schmeisser ist u. a Herausgeber erfolgreicher Weihnachtsliederbücher. Die Musiker Felix Borel (Violine, SWR Symphonieorchester), der zusammen mit Wolfgang Fernow (Bass) ein Improvisationsduo bildet, Johannes Götz (Orgel) und Susanne Filser, die ihren ersten Unterricht noch bei Orff erhielt, interpretieren die „Orff'schen Klangwelten" als Improvisationen neu. Karten sind im bei den BZ Vorverkaufsstellen oder unter www.reservix.de zu 17.- Euro, (erm. 12.- Euro) zzgl. VVK-Gebühr bei freier Platzwahl oder an der Abendkasse ab 14.30 Uhr erhältlich.

Michael Schmitter. *Foto: privat*

Ein bisschen Welt retten!? Allerlei*Reim*

Wo andere die Welt woll'n retten,
will ich schnell hin und her noch jetten,
eh's mit der Schönheit ganz vorbei -
will wälzen mich in fremden Betten
in Rio, Bangkok, auf Hawaii -
will kreuzfahr'n auf der Hurtigruten,
in der Karibik, Patagonien -
bevor ich schlag' mich zu den Guten,
mach auch mal Urlaub auf Balkonien -
verzichte auf die Shopping-Tour
nach London, nächsten Tag retours -
und kreuz' mit meinem SUV
ganz brav nur durch Europa hie
von Lissabon bis zu den Letten -
um auch ein bisschen Welt zu retten -
mit jener Jugend voll d'accord,
die uns're Sünden uns hält vor.

Vielleicht sollt' den Ernährungsplan
ich auch noch umstell'n auf vegan -
und meine Umwelt strikt verschonen
mit plastikhaltigen Shampoonen -
und all dem ander'n Wohlstandsmüll,
den niemand mehr im Land hier will -
der überall hin wird verschifft,
in megagroßen Kontingenten
ins Meer verklappt als Umweltgift,
entsorgt auf ander'n Kontinenten.
Auch am Papier könnt' man was sparen,
an Früchten, die weit hergefahren,
sowie am Ölpflanzen-Benzin -
den Wald vor Rodung zu bewahren,
die weltweit schwer gefährdet ihn,
der einst als grüne Lunge prima
sich machte fürs globale Klima.

Was ich da täte fürs Futur,
das müssten alle ander'n auch
zu eigen machen sich als Brauch -
und das nicht jeden Freitag nur.
Doch all das - fürcht' ich, möcht' ich wetten,
wird nachhaltig die Welt nicht retten
vor ihrem steten Niedergang -
den wir betreiben schon zu lang.

Higl 12/19

Das jetzt in Stegen ansässige Unternehmen db-Werbemittel schickt wöchentlich eine Produktempfehlung, eine besondere Rabattaktion oder andere interessante Infos per Email werbend an seine Kunden. Jetzt hatte die Firma eine Aktion, bei der sie von der Bestellung der Kunden aus dem Sortiment automatisch zehn Prozent der Auftragssumme an das Hofgut Himmelreich gGmbH spendete. Im Hofgut Himmelreich arbeiten Menschen mit und ohne Handicap Hand in Hand zusammen. Die Aktion sei bei den Kunden gut angekommen, da sie tolle Produkte erhielten und gleichzeitig eine Spende für einen guten Zweck initiierten. Den zusammengekommenen Betrag rundete db-Werbeartikel auf 1000 Euro auf. Einen Scheck überreichten jetzt Geschäftsführer Daniel Braitsch (r.) und Vertriebsleiter Christoph Beck (l.) an die Himmelreicher Mitarbeitenden Sebastian Gerhard (Service), Christiane Bader (Etage), Lamin Samba (Etage & Service) sowie Madeleine Samer (Service) (v.l.). *glü/Foto: Gerhard Lück*

Flötenkonzerte

Camerata Instrumentale Freiburg

Freiburg *(es.)* Traditionsgemäß finden am Freitag, 27. Dezember, und Samstag, 28. Dezember, jeweils um 20.15 Uhr die Jahresabschlusskonzerte der Camerata Instrumentale Freiburg im Kaisersaal des Historischen Kaufhauses am Münsterplatz statt.

Im Mittelpunkt stehen dieses Mal drei ganz unterschiedliche Flötenkonzerte der Frühklassik und Klassik: so zu Beginn Franz Bendas im Stile des "Sturm und Drang"s komponierte Konzert e-moll, gefolgt von dem Rondo in D-Dur KV 373 von Wolfgang Amadeus Mozart. Vor der Pause erklingt dann das ursprünglich Joseph Haydn zugeschriebene Flötenkonzert in D-Dur, das aber höchstwahrscheinlich von Leopold Hoffmann stammt. Dadurch hat es aber in keiner Weise seinen Reiz eingebüßt.

Der zweite Teil beginnt mit einem einzelnen wunderschönen und hochinteressanten Streichquartettsatz in F-Dur von Antonín Dvořák. Den abschließenden Höhepunkt des Konzerts bildet dann das brillante Flötenkonzert in G-Dur op. 57 des großen Opernkomponisten Saverio Mercadante. Dies ist wohl das bekannteste seiner 4 Flötenkonzerte, nicht nur wegen der opernhaften wundervollen Melodien, sondern auch besonders geschätzt wegen Rondo Russo, einem Satz, dem ein bekanntes russisches Lied zugrunde liegt.

Die Camerata Instrumentale Freiburg musiziert in der Besetzung: Frank Michael Flöte, Miriam Rudolph und Gudrun Attinger Violinen, Muriel Amadea Müller Viola und Andreas Rossmy Violoncello.

Karten zu 19.- Euro, ermäßigt 12.- Euro sind erhältlich bei BZ Karten-Service Tel. 0761/4968888 oder bei www.reservix.de.

Foto: privat

SUDOKU

	8						9	
4		5				3		1
	2		3		7		4	
		6	7	4	2	5		
			8		3			
		2	1	9	5	4		
	4		9		8		1	
1		9				8		4
	6						5	

Das Hotel am Kurhaus: Ja oder Nein?

Grundsatzentscheidung in der morgigen Gemeinderatssitzung

Kirchzarten *(de.)* Zuletzt war das Hotelprojekt am Kurhaus im April 2019 Thema im Gemeinderat. Damals vertagte das Gremium die Entscheidung mit dem Auftrag an die Verwaltung, gemeinsam mit dem Investor Joachim Niehaus, einem Architekten oder einem Städteplaner nach Alternativlösungen bezüglich des Standorts und der Kubatur des Hotels zu suchen. Darüber hinaus sollten dem Gemeinderat auch andere Finanzierungsformen für die notwendige Renovierung des Kurhauses vorgelegt werden.

Visualisierung des Hotelprojekts von Joachim Niehaus

Nach einer Klausurtagung mit dem inzwischen neu gewählten Gemeinderat und Gesprächen der Verwaltung mit dem Investor möchte Bürgermeister Andreas Hall nun in der letzten Sitzung des Jahres eine Grundsatzentscheidung darüber herbeiführen, ob der Gemeinderat dem Investor grundsätzlich sowohl Flächen für einen Hotelbau als auch für Wohnungsbau veräußern möchte und gleichzeitig das Kurhaus langfristig an ihn verpachten will – oder eben nicht.

Denn, so argumentiert Hall, es mache keinen Sinn, viel Geld und Zeit aufzubringen, um dann in einem Jahr vielleicht einen veränderten Standort für ein Hotel und eine intelligente Lösung für den ergänzenden Wohnungsbau zu haben, wenn gar nicht klar sei, ob eine Mehrheit des Gemeinderats das überhaupt wolle.

Mit dem Investor Niehaus sei abgeklärt, dass er den ursprünglichen Standort westlich des Kurhauses favorisiere, aber offen für alternative Standorte sei. Bau und Betrieb eines Hotels ohne Kurhaus komme für ihn nicht in Betracht und den ergänzenden Wohnungsbau brauche, um mit den Erträgen die vorgesehenen Investitions- und Unterhaltskosten für das Kurhaus decken. Werde ihm weniger Wohnbau ermöglicht, müsse sich die Gemeinde an der Kurhaussanierung stärker beteiligen. Weitere Planungsleistungen wolle Niehaus erst erbringen, wenn ein gewisses Maß an Realisierungsaussichten bestehe.

Wie die Entscheidung ausgehen wird, ist nicht absehbar. Die Mehrheiten sind nicht eindeutig. SPD und Freie Wähler haben sich im Wahlkampf für ein Hotelprojekt am Kurhaus positioniert. Die CDU will im Prinzip auch ein Hotel, lehnt aber die Koppelung mit der Wohnbebauung ab.

Holger Schatz vom Forum Sozialökologischer Wandel kritisiert das Vorgehen des Bürgermeisters. Entgegen des Gemeinderatsbeschlusses habe die Verwaltung keinerlei Gespräche unter Beteiligung von Architekten, weiteren Investoren und Bürgern geführt habe. Auch wurden keine anderen Finanzierungsmodelle für das Kurhaus als die Niehaus-Variante diskutiert und entwickelt.

Holger Schatz lehnt das Hotelprojekt insgesamt ab. Kirchzarten brauche kein weiteres Hotel, der Bedarf nach gehobenen Hotelkapazitäten sei fraglich. Überdies fehle ein schlüssiges Gesamtkonzept für den Tourismus; die Frage sei, ob es nicht schon zu viel Tourismus mit allen negativen Begleiterscheinungen gebe, die die Attraktivität des Tourismusstandorts sogar mindern. Das Hotelpaket verhindere darüber hinaus den zügigen Bau günstiger, innovativer und gemeinwohlorientierter Wohnungen im fünften Wohnhof. Die Hotelfinanzierung und das Koppelungsgeschäft mit dem Kurhaus hält er für fragwürdig. Abgesehen davon, habe es auch noch überhaupt keine Diskussion über eine sinnvolle Alternative zur Zukunft des Kurhauses gegeben.

Die Grünen bringen starke Bedenken gegen den Investor Joachim Niehaus vor, der inzwischen nicht mehr Geschäftsführer seiner Hotels am Stadtgarten und in der Karlsstraße ist. Trotz anderslautender Gerüchte hat er die Hotels jedoch nicht verkauft, sondern verpachtet. Auch stößt den Grünen auf, dass er nun Inhaber der Immobilien-Firma Brumani ist. Als Makler könne er bei einem Hotelprojekt gleich mehrfach verdienen, so Ulrich-Martin Drescher: beim Weiterverkauf verbilligter Grundstücke und bei den jeweiligen Makler-Provisionen.

Die Gemeinderatssitzung verspricht also spannend zu werden. Sie findet morgen, 19. Dezember 2019, um 17.30 Uhr im Bürgersaal in der Verwaltungsscheune in der Talvogtei statt.

Wir versorgen Sie zu Hause. Rufen Sie uns an.
Pflege Partner
Häusliche Alten- und Krankenpflege
Ihr Pflegetelefon 07661-980644
-- Eike von Gierke • Schwarzwaldstr. 19 --
79199 Kirchzarten
Homepage: www.PflegePartner-Kirchzarten.de

frisch und fein
R. & G. Blum
Obst, Gemüse und mehr ...
Wir liefern auch am
24.12.
&
31.12.
Zustelldienst Tel. 6 74 74 Auch am 24.12.
Kein Mindestbestellwert!
Schlesierstr. 2 • 79117 FR-Littenweiler • Tel 0761/67474
www.frisch-und-fein.com

Leserzuschriften

Zum geplanten Hotel am Kurhaus in Kirchzarten und zur bevorstehenden Gemeinderatssitzung erreichte uns folgende Leserzuschrift:

Mangelnde Transparenz
Nun soll also der neue Gemeinderat in Kirchzarten einen Beschluss des alten Gemeinderates beraten und entscheiden. Die vorgesehene Transparenz und Beteiligung des GR und der Bevölkerung vermisse ich weiterhin bei diesem Vorhaben. Wo bleibt die versprochene Beteiligung der Bürger, Herr Bürgermeister.
Soll diese irgendwann durch einen Bürgerentscheid erfolgen.
Stattdessen wird dem Drängen des Immobilienmaklers Niehaus stattgegeben und eine schnelle Entscheidung zu seinen Gunsten herbeigeführt. Ich hoffe dass die Gemeinderäte diese Eile nicht haben.
Zudem haben sich ja einige Fakten verändert.
1. In Kirchzarten planen zwei Hotels eine Erweiterung auf hohem Niveau
2. Die Hotelschwemme in Freiburg belastet schon heute die Familienhotels im Umland
3. Der ehemalige Hotelier Niehaus hat seine Hotels in Freiburg verpachtet. Passiert diese dann auch bei dem geplanten Objekt?
Ich bin der Meinung. dass bei so einem Großprojekt mehr Zeit und Gehirnschmalz in mögliche Konzepte gesteckt werden müsste, unter Beteiligung der Bürger und Fachleute in Form vom Workshops und Plenumsrunden. Einen Ansatz zeigt die sozialökologische Liste. Sollte das Kurhaus weiter Bestandteil des öffentlichen Lebens sein, findet sich hier sicherlich eine gute Lösung, wie bisher auch, aber bitte nicht nicht fragwürdigen Deals mit einem Immobilienmakler.
Mittlerweile werden im Kurgebiet bis 15 Euro /qm Wohnfläche verlangt. Ist das der bezahlbare Wohnraum? Kirchzarten benötigt weiterhin mehr als dringend bezahlbaren Wohnraum für die hiesige Bevölkerung und Menschen, die in Kirchzarten arbeiten.

Eike von Gierke, Kirchzarten

Zum Bericht "Fahrplanwechsel" in unserer Ausgabe am 11. Dezember 2019 erreichte uns folgende Leserzuschrift:

S-Bahn Start mit Hindernissen
Am Sonntag war Fahrplanwechsel bei der Deutschen Bahn und es wurde die Breisgau S-Bahn auf der Strecke der Höllentalbahn eingeführt. Leider verlief der Start sehr holprig, weil verschiedene technische Probleme gleichzeitig aufgetreten sind. Welche das waren, war im Detail nicht in Erfahrung zu bringen.

Es kam jedoch den ganzen Tag über zu - teils erheblichen - Verspätungen, Zugausfällen und Gleiswechseln. Letztere müssen nicht unbedingt sein. Nehmen wir als Beispiel den Bahnhof Himmelreich: beim Fahrplanwechsel vor einem Jahr hat man an den beiden vorhandenen Bahnsteigen die Abfahrtsrichtungen getauscht. Leider hatte es die Bahn damals versäumt, den Fahrgast wirksam darüber zu informieren. Nun hat man sich mittlerweile dort daran gewöhnt, von Gleis 2 in Richtung Titisee zu fahren. Seit dem Fahrplanwechsel am 15. 12. fahren sonn- und feiertags die meisten Züge allerdings von Gleis 1 in beide Richtungen. Wohlgemerkt: nur sonn- und feiertags. Dabei steht der einzige Fahrkartenautomat an Gleis 2...

Die technischen Probleme sind ärgerlich und vielleicht noch in den Griff zu bekommen. Aber was vermeidbar ist, ist den Fahrgästen einen Bahnsteigwechsel zuzumuten. Oft bleibt nur wenig Zeit dafür, da das Informationssystem noch ausbaufähig ist. Steht man aber in Littenweiler oder in Himmelreich vor verschlossenen Schranken, dann sieht man den gleisgewechselten Zug auch gerne schon mal vorbeifahren und das war es dann.

Meine Bitte daher an die Verantwortlichen bei der Bahn: an allen Kreuzungsbahnhöfen verbindliche Richtungsvorgaben.
Eine Woche bleibt noch bis zu den Ferien. Das wird noch eine Herausforderung für das Zugpersonal, die Fahrdienstleiter und, ach ja, nicht zu vergessen, auch die Bahnreisenden.

Knut Geuckler
Langjähriger Dreisamtalgast aus Dortmund

Zum Bericht „Alles dauert immer viel zu lange“ in unserer Ausgabe am 11. Dezember 2019 erreichte uns folgende Leserzuschrift:

Drei Vorschläge statt Bleifuß
Mit dem Bleifuß durch die Wand - ähh: durch die Tunnel: das scheint leider die Devise einiger örtlicher Unternehmen zu sein, wenn sie Stadttunnel und Falkensteigtunnel fordern, aber pronto ! Warum nicht gleich auch einen Höllentaltunnel vom Hofgut Sternen nach Hinterzarten, das ist dann die logische Konsequenz im Interesse der internationalen Fracht-Disponenten in Prag und Bilbao. Verantwortungsvoll handeln für Region und Menschen und nicht interne Kosten des Wirtschaftens auf die Allgemeinheit zu verlagern: das zeichnet zukunftsfeste Unternehmen aus.

Wir alle, auch ich, fahren zuviel mit dem Auto; jetzt braucht es überlegte, differenzierte Lösungen in der Reihenfolge: Verkehr verringern, Verkehrsströme bündeln, Verkehrsträger innovativ gestalten. C02-Reduktion, Lärmverringerung und Landschaftsschutz müssen genauso Beachtung finden, wie Umsatz und Ertrag für einige (internationale) Unternehmen. Tunnel und Ausbauten fordern, aber dann Pförtnerampeln ablehnen: wie widersprüchlich ist das denn? Gemeinsam an intelligenten Lösungen arbeiten ist die Devise, und das wird schwer genug.

Drei Aktivitäten werden helfen, den Stau auslösenden Schwerlastverkehr in unserer Region akut zu bändigen:
1. Keine Transitlaster über 12 Tonnen zwischen Donaueschingen und Freiburg,
2. Geschwindigkeitsbegrenzung von 70 km/h außerorts auf der B 31.
3. Nachtfahrverbot über 12 Tonnen durch Freiburg.

Politiker und Funktionäre, die wissen, dass der Freiburger Stadttunnel in frühestens 15 Jahren kommt, stehlen sich aus der Verantwortung, wenn sie keine praktikablen Lösungen für die Gegenwart entwickeln.

Ulrich Martin Drescher, Kirchzarten

Forum Sozialökologischer Wandel:

Sozialökologischer Modell-Wohnhof am Kurhaus

Kirchzarten *(de.)* Was geschieht mit der restlichen Fläche am Kurhaus? Wird dort ein Hotel kommen? Werden Wohnungen gebaut, von wem und in welcher Preisklasse? Das Forum sozialökologischer Wandel wünscht sich dort die Realisierung eines modellhaften, innovativen und gemeinwohlorientierten Wohnprojektes. Wer mehr über das Konzept des sozialökologischen Modellwohnhofes sowie über die Gründung gemeinschaftlicher Wohnprojekte erfahren möchte, ist zu einer Veranstaltung mit Jürgen Feldmaier von der lokalen Agentur für Wohngruppen eingeladen: Heute, am 18. Dezember 2019 um 19 Uhr, im Quartierstreff 20 am Bahnhof.

Bärenscheune

Stellungnahme der „Arbeitsgemeinschaft Freiburger Stadtbild e.V.“

Freiburg/Kirchzarten-Zarten *(hs.)* Die „ARGE Freiburger Stadtbild“ hat sich mit einer Stellungnahme an einige Entscheidungsträger gewandt. Thema ist der beabsichtigte Abriss der Bärenscheune. Die ARGE befürchtet „einschneidende Veränderungen im bislang weitgehend intakt gebliebenen Ortsbild von Zarten“.

Wer sich für den genauen Wortlaut interessiert, findet den Brief unter www.dreisamtaeler.de

Filmforum am Kunzenhof

Revolution - Es geht um unser Überleben

Littenweiler *(hr.)* Am Mittwoch, dem 1. Januar, 19.30 Uhr, lädt der Lernort Kunzenhof, Littenweilerstr. 25a in Littenweiler, zu einem Filmforum „Revolution – Es geht um unser Überleben“ ein. „Wir müssen eine Entscheidung treffen und zwar bald. Ich weiß jetzt, dass wir nicht nur die Ozeane retten müssen, es geht um unser Überleben!“ So beschreibt der Regisseur und Unterwasser-Photograph Rob Steward seine vierjährige Reise durch 15 Länder der Erde. Er ist auf der Suche nach Lösungen für die Auswirkungen des Klimawandels. Seine Antwort heißt „Wir müssen größere Zusammenhänge sehen, die Revolution hat begonnen! Wir können etwas bewirken, wenn wir Zusammenarbeiten“. Der Eintritt ist frei.

Schöne Ferienwohnungen laden zum Verweilen

„Bohny Bürobedarf & Geschenke“ hat ehemaliges Postgebäude total umgebaut und aufgestockt

Schlosserei Schneider
79254 Oberried
Schmiedegasse 2
TEL 07661 5317
FAX 07661 5380
info@bauschlosserei.com
www.bauschlosserei.com
Schlosserei SCHNEIDER Oberried
Zertifiziert nach DIN EN1090 seit 2014

Baudler Dach
...wir steigen Ihnen aufs Dach
Oltmannsstraße 26
79100 Freiburg
Fon 0761-4 56 86 30
post@baudler.de
www.baudler.de

THEOBALD + PARTNER
BERATENDE BAUINGENIEURE
Alte Säge 1 ▪ 79199 Kirchzarten ▪ 07661-3967-0 ▪ www.t-p-ing.de

Löffler Gerüstbau
LÖFFLER GERÜSTBAU GMBH
Mattenweg 15 • 79274 St. Märgen
Tel. 07669 - 93 92 60 • Fax 07669 - 93 92 19
www.loeffler-geruestbau.de
info@loeffler-geruestbau.de

DAS RAIFFEISEN BAUCENTER KIRCHZARTEN GRATULIERT
Wir bedanken uns für die gute Zusammenarbeit und wünschen für die Zukunft alles Gute!
www.zg-raiffeisen.de
AGRAR TECHNIK ENERGIE BAUSTOFFE MÄRKTE
Raiffeisen Baucenter

Kirchzarten *(glü.)* Draußen stürmte es und Regen peitschte gegen die Fensterscheiben. Drinnen, in der gemütlichen Ferienwohnung in der Bahnhofstraße 22, über dem Bürobedarf- und Geschenkeladen sowie der Bäckerei Reiß, konnten die Hausherren Ursula und Hannsjörg Bohny zahlreiche Gäste, darunter auch Bürgermeister Andreas Hall, zu einer kleinen „Einweihungsparty“ begrüßen. Sie gaben in einer intensiven Um- und Aufbauphase dem ehemaligen Postgebäude gegenüber von Kirchzartens Bahnhof ein völlig neues Outfit.

„Der unschöne Flachdachbau in dieser exponierten Lage hat uns schon immer gestört“, erklärte Hannsjörf Bohny. Deshalb sei der Gedanke gereift, Wohnungen aufs Gebäude zu setzen. Da die zu erwartenden Baukosten – der Bestandsbau musste in Pfahlbauweise aus statischen Gründen freitragend überbaut werden – eine wirtschaftliche Verwertung auf dem Wohnungsmarkt nicht sinnvoll erscheinen ließ, sei die Idee von Ferienwohnungen gekommen. In Michael Wagner, der in der Region mit seiner Schwester Melanie Ritschel bereits zahlreiche Ferienwohnungen vermietet, fanden sie einen kompetenten Partner und Generalmieter.

Das Kirchzartener Architekturbüro Theobald hätte gute Pläne für den Umbau geliefert und Handwerker aus der Region für eine gute Ausführung gesorgt. Während des Neubaus sei die Idee entstanden, ihr Geschäft „Bohny Bürobedarf & Geschenke“ handlicher zu machen und den Onlinehandel einzustellen. Dadurch sei mehr Platz im Laden entstanden. Und man habe den Wunsch der Bäckerei Reiß nach mehr Raum für Laden und Café erfüllen können (der „Dreisamtäler“ stellte beide neuen Läden bereits vor einigen Wochen vor!).

Insgesamt sind im Obergeschoss jetzt acht Ferienwohnungen mit einem bis drei Zimmern, die über „Kirchzarten Appartements“ vermietet werden, entstanden. Sie sind alle geräumig, teilweise über zwei Etagen, modern und gemütlich eingerichtet – haben TV und WLAN. Von den nach Süden ausgerichteten Balkonen und Terrassen bietet sich ein wunderbarer Blick auf die Schwarzwaldhöhen – einfach „Ferienwohnungen zum Wohlfühlen“. Die unmittelbare Nähe zum Bahnhof ermöglicht eine problemlose Anreise mit dem Zug.

Bürgermeister Andreas Hall gratulierte zum gelungenen Umbau: „Das tut dem Bahnhofsbereich gut.“ Der Markt für Ferienwohnungen sei im Dreisamtal vorhanden. Gut sei auch, dass die Familie Bohny ihr Bürobedarfsgeschäft mit Schulbedarf erhalten habe. Er entschuldigte sich für die Unannehmlichkeiten, die es derzeit durch den Umbau am Bahnübergang gäbe.

Vielen Dank für die gute Zusammenarbeit!
Holzbau Kleiser GmbH
• Holzbau
• Treppenbau
Gewerbestraße 12
79256 Buchenbach
Telefon 076 61 / 9 98 77
info@holzbau-kleiser.de
www.holzbau-kleiser.de

Reiß-Beck Bäckerei & Café
wir backen Sie glücklich
Wir freuen uns auf Ihren Besuch!
Kaffeeklatsch
1 Stück Kuchen & 1 Heißgetränk nach Wahl
nur 3,89 €
Coupon ausschneiden und in unserem Fachgeschäft, in Kirchzarten, Bahnhofstraße 22 einlösen. Gültig bis 31.01.2020.

Ingrid Rombach
SCHÖNE HAARE · LA BIOSTHETIQUE
Wir gratulieren
Familie Bohny und allen Mitarbeitenden aus der Nachbarschaft ganz herzlich!
Das Team von Friseur Rombach

Friseur Rombach • Bahnhofstr. 20 • 79199 Kirchzarten
Tel. 0 76 61 / 30 03 • www.friseur-rombach.de

Der aufgestockte Bau ist für die Bahnhofstraße ein optischer Gewinn. *Foto: Hanspeter Schweizer*

Hannsjörg und Ursula Bohny stoßen mit Bürgermeister Andreas Hall (v.l.) auf die gelungenen Umbaumaßnahmen an.

Großzügig sind die Küchen eingerichtet.

Ursula Bohny in ihrem Ladengeschäft, das sich im Erdgeschoss befindet. *Fotos: Gerhard Lück*

Viele Wege führen nach Rom - und einer auch zu uns!

Auch während der Straßensperrung sind wir problemlos erreichbar.
Bürobedarf Bohny
Bohny Bürobedarf & Geschenke
Bahnhofstr. 22 · 79199 Kirchzarten
(direkt gegenüber vom Bahnhof)
Telefon: 0 76 61 - 99 59 8

Weihnachtskonzert der Trachtenkapelle Oberried

Oberried *(es.)* Am Samstag, dem 28. Dezember, um 19.30 Uhr (Einlass 18.30 Uhr) ist es soweit – zum Jahresende lädt die Trachtenkapelle zusammen mit ihrem Dirigenten Christoph Schönstein herzlich zu einem abwechslungsreichen Konzertabend in die Goldberghalle ein. Die Zuhörer dürfen sich von der ersten Note an auch von der Jugendkapelle unter der Leitung von Philipp Schönstein begeistern lassen. Neben der Musik ist für das leibliche Wohl der Gäste sowie für eine reichhaltig bestückte Tombola mit vielen schönen Gewinnen wie immer gesorgt. Die Dirigenten, sowie die Musikerinnen und Musiker freuen sich über viele Besucher und ein festliches Konzerterlebnis.

Weihnachtsmusik in St. Barbara

Littenweiler *(es.)* In der Pfarrkirche St. Barbara in Littenweiler wird die Eucharistiefeier am 1. Weihnachtsfeiertag, 25. Dezember, um 10.00 Uhr festlich gestaltet.

Es erklingen die Missa brevis B-Dur KV 275 von W. A. Mozart, die Arie "Willkommen, werter Schatz" für Bass, Streicher und B. c. aus der Kantate BWV 36 "Schwingt freudig euch empor" sowie als Postludium die Kirchensonate D-Dur KV 144 für Streicher und Orgel von Mozart. Es wirken mit, der Chor und das Orchester St. Barbara und die Solisten Monika Wäschle, Sopran, Gertrud Geiger, Alt, Stefan Fiehn, Tenor, und Leonhard Geiger, Bass. Die Leitung hat Ekkehard Geiger.

Förderprogramm

Klimafreundlich Wohnen

Freiburg *(sf.)* Um die Klimaschutzziele zu erreichen muss der Energieverbrauch im Gebäudesektor drastisch gesenkt werden. Dazu ist es nötig, dass mehr Gebäude als bisher energetisch saniert werden.

Daher unterstützt die Stadt Freiburg seit 2002 private Hausbesitzer mit finanziellen Zuschüssen bei der energetischen Sanierung von Wohngebäuden im Stadtgebiet.

Die Stadt fördert künftig drei Themengebiete: Gebäudehülle optimal gedämmt, Heizung und Lüftung effizient und erneuerbar sowie die erneuerbare Stromerzeugung mit Photovoltaik (PV). Zu allen drei Bereichen gibt es zusätzlich umfangreiche, kostenlose oder stark subventionierte Beratungsangebote. Einen Flyer und weitere Infos gibt es auf www.freiburg.de unter der Rubrik Umwelt und Natur/Gebäude und Energie/Förderprogramm Stadt.

Kammerkonzert mit Mitgliedern des SWR Symphonieorchesters

Freiburg *(sf.)* Musikgenuss im besonderen Ambiente der Skulpturenhalle erwartet das Publikum am Dienstag, 7. Januar, um 20 Uhr im Augustinermuseum, wenn Mitglieder des SWR Symphonieorchesters auftreten. Stefan Bornscheuer und Anne Romeis spielen Werke von Bach für Violine und Flöte.

Die Karten kosten 10.- Euro, ermäßigt 8.- Euro, und sind an der Museumskasse im Vorverkauf erhältlich. Es ist keine Sitzplatzreservierung möglich.

Herzliche Einladung:

Tag der offenen Tür in der Tagespflege im Ursulinenhof

in Oberried (gegenüber Gasthaus Hirschen) am Samstag, 28.12.2019

Oberried *(dt.)* Die Tagespflege im Ursulinenhof öffnet am 28. 12. ihre Türen. Ziel der Bürgergemeinschaft ist es, dass die Tagespflege ein Ort des Miteinanders und des Wohlfühlens für Gäste wie Mitarbeitende wird. Von 10-16 Uhr können sich Interessierte die wunderschönen Räumlichkeiten anschauen und einen Eindruck von einem Tagesablauf in der Tagepflege bekommen. Selbstverständlich stehen die Mitarbeitenden der Tagespflege auch für Gespräche und Beratung zur Verfügung. Aktuell haben sich schon Tagesgäste aus allen Dreisamtalgemeinden angemeldet, die morgens von zu Hause abgeholt und nachmittags wieder nach Hause gebracht werden. Noch sind weitere Plätze frei. Tagsüber sind die Gäste gut betreut, können Kontakte pflegen und an Aktivitäten teilnehmen – oder sich auch zurückziehen. Abends sind sie wieder daheim in ihrer vertrauten Umgebung. Damit werden Angehörige entlastet und der Vereinsamung wird entgegengewirkt.

16 barrierefreie Plätze stehen von Mo. bis Fr. von 8.30-17 Uhr zur Verfügung. Es können einzelne Tage gebucht werden. Die Pflegeversicherung übernimmt in den meisten Fällen den Großteil der Kosten, sodass der Eigenanteil gering ist.

Auch in der Wohngemeinschaft, in der die Bewohner*innen rund um die Uhr versorgt und betreut werden, sind noch wenige Plätze frei.

Kommen Sie vorbei, stillen Sie Ihre Neugier, bevor am 7. Januar die Tagespflege offiziell startet. Wir informieren und beraten Sie gerne. Kontakt und Information: Lucia Eitenbichler, lucia.eitenbichler@oberried.de; 0160-976 30769

Wirte unterstützen Tagespflegeeinrichtung

Oberried *(dt.)* Ganz besonders freut sich die rgergemeinschaft über das Engagement der Oberrieder Wirte, die sich ganz nach dem Motto „Essen hält Leib und Seele zusammen“ dazu entschlossen haben, die Tagespflegegäste im Ursulinenhof abwechselnd mit einem leckeren warmen Mittagessen zu verwöhnen. Mit dabei sind:

Gasthaus Goldener Adler
Gasthaus Hirschen
Gasthof Zum Hof
Gasthaus Zum Schützen
Gasthaus Sternen Post
Dorfschänke
Altenvogtshof

Dieses schöne Zeichen der Unterstützung und Wertschätzung freut die Bürgergemeinschaft sehr. So wird nicht nur Leib und Seele zusammengehalten, sondern auch die ganze Gemeinschaft.

Eine Reise durch die Nacht

Planetarium Freiburg

Familienprogramm für Kinder ab 8 Jahren und Erwachsene

Freiburg *(dt.)* Eine klare Nacht lädt zum Sternegucken ein. Doch was sieht man alles am Sternhimmel? Wie findet man sich zurecht?

Das Planetarium Freiburg bietet am Samstag, dem 21. Dezember, 16.30 Uhr, "Eine Reise durch die Nacht" an, ein Familienprogramm für Kinder ab 8 Jahren und Erwachsene.

Bei diesem neuen und live moderierten Programm wird der aktuelle Sternenhimmel hautnah erlebbar. Die Teilnehmer lernen einige der schönsten Sternbilder kennen und hören alte Sternbildersagen. Am Himmel wird Ausschau nach den aktuell sichtbaren Planeten gehalten. Das Publikum entscheidet, welche davon auf einer virtuellen Reise besucht werden.

Wegen der großen Nachfrage wird empfohlen wir, Karten im voraus zu reservieren, telefonisch unter 0761 / 38 90 630 (Mo-Fr 08.00 bis 12.00 Uhr) oder auf www.planetarium-freiburg.de

Kirchzarten trauert um Ehrenbürger Franz Kromer

Im Gemeinderat 38 Jahre engagiert – Bürger mit viel Liebe zur Heimat und den Menschen

Kirchzarten. Die Nachricht vom Tod des Ehrenbürgers Franz Kromer, der am vergangenen Sonntag nach langer Krankheit im Alter von 73 Jahren starb, löste in seinem Heimat- und Geburtsort Kirchzarten große Trauer aus. Wie kaum ein anderer Bürger engagierte er sich in der Kommunalpolitik und in Vereinen. So war Kromer 38 Jahre lang Gemeinderat, davon 30 Jahre Bürgermeisterstellvertreter und 31 Jahre SPD-Fraktionssprecher. Bei Gemeinderatswahlen war er Stimmenkönig, ein Beweis seiner hohen Akzeptanz in der Bevölkerung.

Kirchzartens Ehrenbürger Franz Kromer verstarb im Alter von 73 Jahren. *Foto: Gerhard Lück*

Franz Kromer war glücklich, Kirchzartener zu sein. In der langen Amtszeit gab es manche kommunalpolitische Weichenstellung – vom Bau der B 31 über den Giersberg-Friedhof bis hin zur Innerortssanierung. Dabei hatte seine Stimme immer großes Gewicht. Parteiübergreifend setzte er sich stets für eine realitätsnahe verlässliche Politik ein. Doch nicht nur politisch engagierte sich Kromer in vielen Gremien. Auch im Vereins- und Gemeinschaftsleben, so beispielsweise im SV Kirchzarten, bei den Contra-Brüdern an Fasnet, als Nikolaus und im Hofgut Himmelreich, war es für ihn immer selbstverständlich, sich mit aller Kraft einzusetzen. Fußball bedeutete Franz Kromer ein Leben lang aktiv und passiv viel – und für die Dortmunder Borussen hatte er ein besonderes Herz! Seine hohe Wertschätzung im Gemeinwesen drücken zahlreiche Ehrungen aus: 1998 Goldene Ehrennadel der Gemeinde, 2010 Goldene Ehrennadel des Gemeindetages BaWü, 2014 Verleihung der Ehrenbürgerwürde Kirchzartens und 2015 Bundesverdienstkreuz.

Bürgermeister Andreas Hall drückt in einem Nachruf die Trauer der Gemeinde aus: „Franz Kromer lag das Wohl seiner Heimatgemeinde Kirchzarten außerordentlich am Herzen. Er war gerne Ansprechpartner für alle Bürgerinnen und Bürger, um deren Anliegen er sich mit Empathie kümmerte. Sein Engagement im Ehrenamt war beispielhaft und einzigartig. Er hat mit seinem pflichtbewussten politischen wie ehrenamtlichen Wirken unsere Gemeinde einzigartig geprägt. Mit Franz Kromer geht ein Stück Kirchzarten.“ Viele Menschen im Ort sind jetzt mit ihren Gedanken auch bei der Familie, den Töchtern Heike und Tanja mit Markus und seinen Enkelkindern, die ihm sehr ans Herz gewachsen waren.

Die Trauerfeier mit anschließendem Begräbnis findet am kommenden Samstag, dem 21. Dezember 2019 um 10 Uhr in der Pfarrkirche St. Gallus in Kirchzarten statt.

Gerhard Lück

Weihnachtsgrüße aus Oberried

Die Oberrieder Fachbetriebe wünschen ihren Kunden und Freunden ein frohes Weihnachtsfest und ein glückliches und erfolgreiches Jahr 2020.

Schlosserei SCHNEIDER Oberried

MICHAEL DOLD Malergeschäft

HUG SCHREINEREI www.hug-schreinerei.de

ZIMMEREI HUG www.hug-zimmerei.de

Wir machen, dass es fährt. Rieder KFZ - WERKSTATT

Elektrotechnik Furgol Hausgerätekundendienst

Deutsche Vermögensberatung Vermögensaufbau für jeden! Büro Käfer & Team

Beckesepp SUPERMARKT·BÄCKEREI·CAFÉ

EDV Thomann homepage-cms.de Ihr APP für das Smartphone

Winterhalter bewegend gut...

ES Eugen Schneider schöne Bäder und Wärme

LORENZ FENSTERBAU

Richard Maier Küchen · Möbel · Montagen

AUTO ECKERT SEIT 1927

HEINZ HÖTZER Unabhängige Versicherungsberatung

KLOSTER-APOTHEKE CARSTEN BAUMANN e.K.

STEIMLE BÄCKEREI · KONDITOREI

Bauunternehmung Sandmann GmbH

Sparkasse Hochschwarzwald

Bildquelle: Gerhard Thomann

Auch 2020 werden wir alles dafür tun, dass sich Ihr Weg nach Oberried lohnt!

„Zur Hammerschmiede“ schließt

Rosi Petersen (72) beendet ihre Wirtetätigkeit

FR-Waldsee *(hs.)* **Acht Jahre lang war sie die gute Seele der „Hammerschmiede“ und der „Gartenfreunde Freiburg-Ost“, nun bereitet sich Rosi Petersen auf ihren wohlverdienten Ruhestand vor – am 20. Dezember gibt es eine Abschiedsparty und am 2. Weihnachtsfeiertag hat sie die heimelige Gaststätte das letzte Mal geöffnet.**

Rosi Petersen hat das Hotelfach gelernt und kommt ursprünglich aus Spaichingen. Seit 40 Jahren steht sie an unterschiedlichen Orten hinterm Herd, von 2008 bis 2011 auch in der Kappler Sportplatzgaststätte. Vor acht Jahren dann trat sie die Nachfolge von Brigitte Hellstern an, deren Mann Manfred auch Vereinsvorsitzender war.

„Ich hab das keinen Tag bereut“, so die beliebte Wirtin, die ihren Gästen weit mehr bot als ein „Wohnzimmer“. Die Gästestruktur umfasste alle Einkommensklassen, nicht selten brachte der eine oder andere auch sein Musikinstrument mit. „Ich hatte so viele treue Gäste“, so die Mutter dreier Kinder, die seit über drei Jahrzehnten in Hartheim zuhause ist.

Auf der Speisenkarte fanden sich die Klassiker der badischen Küche, vieles hausgemacht. Und die Auswahl war beeindruckend.

War, denn nun endet die Ära Petersen in der „Hammerschmiede“. Wie und ob es da weiter geht, ist noch nicht sicher, Verantwortliche des Kleingartenvereines waren bis Redaktionsschluss nicht erreichbar.

Rosi Petersen mit ihren beiden treuen Mitarbeiterinnen Jutta Rombach (li.) und Juliane Andris, die ihr vier bzw. sechs Jahre lang tatkräftig zur Seite standen. *Foto: Hanspeter Schweizer*

Die Krippe von St. Gallus in Kirchzarten und ihr Schöpfer Walter Ohlhäuser

Kirchzarten *(dt.)* Seit jeher verbinden wir Weihnachten mit Krippen der verschiedensten Erscheinungsformen in verschiedenen Kulturräumen, ihre Herstellung vereint rein volkstümliche Aspekte und künstlerische Professionalität, die sich vor allem für Kirchenkrippen im 20. Jahrhundert in der Herstellung immer stärker verbreitet hat. So fällt auch dem Besucher jedes Jahr in der Weihnachtszeit beim Eintritt in die Pfarrkirche St. Gallus die schöne und groß angelegte Krippe vor dem rechten Seitenalter mit ihren großen und elegant gekleideten Figuren ins Auge. Viele verweilen vor ihr, um diese Figuren genau zu betrachten.

Mit ihrer edlen Klarheit und ihrer Lebendigkeit im Ausdruck fesseln sie den Besucher und lassen ihn nicht mehr los. Aus Walter Ohlhäusers persönlichen Notizen geht hervor, dass die Krippe Mitte des 20. Jahrhunderts (wohl 1952) von der Gemeinde erworben wurde. Es bestand offensichtlich Kontakt zwischen dem Kunstbildhauer Walter Ohlhäuser und dem damaligen Pfarrer Jörg, vermutlich über Walter Ohlhäusers Bruder, Monsignore Friedrich Ohlhäuser aus Karlsruhe. Friedrich Ohlhäuser gehörte zu den Schönstatt–Priestern.

Walter Ohlhäuser. *Foto: privat*

Am 5. Januar 2020 findet in der Pfarrkirche St. Gallus um 15.30 Uhr ein Bildvortrag über die Krippe und das Leben und Werk von Walter Ohlhäuser (*1909 in Karlsruhe, + 2005 in Mannheim) statt. Walter Ohlhäuser war grundständig ausgebildeter Oboist, verfügte aber über viele künstlerische Begabungen (Gold- und Silberkunst, Emaillekunst und Batik). Er ging von 1946 –1949 bei dem Stuttgarter Bildhauer Ernst Yelin in die Lehre. Seine Kunst war immer von tiefer Gläubigkeit geprägt.

Der Referent, Dr. Michael Cramer aus Stuttgart, beschäftigt sich seit Jahren mit den zahlreichen Ohlhäuserkrippen, die im süddeutschen Raum mehr als 30 Kirchen zur Weihnachtszeit schmücken. Er wird die Teilnehmer auf den Weg seiner Forschungen mitnehmen und in Wort und Bild über die Entstehung der Krippe und ihrer Figuren berichten. Auch Leben und Werk von Walter Ohlhäuser werden in diesem Vortrag nicht zu kurz kommen. Der Eintritt ist frei (um Spenden wird gebeten).

Das Oberuferer Christgeburtsspiel in der Friedrich-Husemann-Klinik

Buchenbach *(es.)* Die Freunde und Mitarbeiter der Friedrich-Husemann-Klinik laden ein zu den alljährlichen Oberuferer Weihnachtspielen. Sie umfassen normalerweise das Paradeis-Spiel, das Christgeburt-Spiel und das Drei-König-Spiel. In diesem Jahr wird aber nur das Christgeburtsspiel aufgeführt. Die Oberuferer Weihnachtsspiele sind zum festen Bestandteil der weihnachtlichen Festesgestaltung an anthroposophischen Einrichtungen geworden. Sie reichen zurück bis ins 13. und 14. Jahrhundert, als arme Bauern am Oberrhein, in der Schweiz und im Elsaß, zum Weihnachtsfest die Christgeburt in Form von Spielaufführungen feierten. Von dort aus wanderten im 15. Jahrhundert viele Menschen an der Donau entlang nach Osten bis fast nach Budapest, wo sie sich auch in der sogenannten Oberuferer Region niederließen. Ihr Weihnachtsspiel nahmen sie mit, und mehr als 300 Jahre lang wurde es ausschließlich mündlich von Generation zu Generation überliefert. Von einfachen bäuerlichen Menschen gespielt, spricht aus diesen schlichten volkstümlichen Texten eine innige, herzenswarme Gemütsstimmung. Mit dem Christuskind wird nach den Worten des Apostels Paulus ein «neuer Adam» geboren, der ein neues geistiges Licht in der Menschheit entzündet. Friedvoll innig leuchtet dieses Hoffnungs-Licht aus dem Christgeburts-Spiel, das uns die Geburtserzählung nach Lukas vor Augen führt. Aufführungstermine: Montag, 23. Dezember, 19.30 Uhr, Dienstag, 24. Dezember, 19.30 Uhr und Donnerstag, 26. Dezember um 16.30 Uhr.

Der Tourismus ist fürs neue Jahr gerüstet

Neuer Ferienkatalog kam pünktlich zur Mitgliederversammlung – Wieder 12.500 Auflage

Kirchzarten/Oberried *(glü.)* Zunahme bei den Ankünften, leichter Rückgang der Übernachtungen, kürzere Aufenthaltsdauer im Dreisamtal, aber länger als im Südschwarzwald insgesamt, zehn Prozent mehr Schweizer unter den Gästen – Stichworte, die bei der Mitgliederversammlung vom Tourismus Dreisamtal in Oberried die jetzt vorgelegte Bilanz 2018 auf den Punkt bringen. Gerne nahmen die Gastgeber aus Kirchzarten, Oberried, Stegen und Buchenbach den neuen Ferienkatalog für 2020 entgegen.

Vorstandsmitglied Jens Ziegler begrüßte im Goldenen Adler die anwesenden Mitglieder sowie die Bürgermeister Hall, Vosberg, Kleeb und Reinhard. Den Schwerpunkt seines Berichtes machte die Präsentation der Übernachtungszahlen sowie des Kassenberichtes aus. Mit 97.838 Ankünften konnte er eine Steigerung von 7,6 Prozent gegenüber dem Vorjahr verzeichnen. Die Übernachtungen lagen mit 350.484 knapp 1,7 Prozent unter dem Vorjahr. Die Aufenthaltsdauer hatte sich von 3,9 Tagen in den letzten zwei Jahren auf 3,6 Tage um 7,7 Prozent verringert. „Das ist wohl ein Trend“, stellte Ziegler fest, „dass die Leute kürzer verweilen.“ Mit den 3,6 Tagen läge das Dreisamtal aber noch gut über dem Durchschnitt des Südschwarzwaldes insgesamt, der nur 2,8 Verweiltage aufzeige.

Der Ferienkatalog 2020 vom Dreisamtal ist ab sofort in der Tourist-Info in Kirchzartens Fußgängerzone sowie übers Internet www.dreisamtal-schwarzwald.de zu erhalten.

Auf die Herkunftsländer bezogen stehen deutsche Touristen mit 247.515 Übernachtungen klar vor den Gästen aus den Benelux-Ländern (39.088) und der Schweiz (28.581). Die Eidgenossen verzeichneten einen Zuwachs von 9,47 Prozent. Erfreulich seien der Anstieg an Schlafgelegenheiten im Dreisamtal um 14,1 Prozent von 3.973 auf 4.532 sowie der Zuwachs bei den Betrieben von 200 auf 206 zu bewerten. Die Finanzlage mit einem Etat unter 300.000 Euro wäre durchaus im Normalbereich. Der Vorstandsentlastung stand somit nichts im Wege. Bürgermeister Klaus Vosberg stellte dann noch den neuen Fahrplan des Nachtbusses von Freiburg nach St. Peter sowie nach Hofsgrund vor.

Voll Freude präsentieren Sabine Paschold und Martina Kaltenbach (v.r.) den neuen Ferienkatalog Dreisamtal 2020. *Foto: Gerhard Lück*

Neuer Ferienkatalog ist frischer und übersichtlicher

Die Mitarbeiterinnen der Tourist-Info in Kirchzarten machten sich in den letzten Monaten wieder viel Mühe, um das beliebte Dreisamtal als attraktive Urlaubsdestination international bekannt zu machen. Auf 84 Seiten werden im zweisprachigen Ferienkatalog wieder umfangreiche Informationen zu einem Urlaub „vor den Toren Freiburgs“ in der „Schwarzwaldregion“ gegeben. Das neue frische Hintergrund-Grün sowie das Blau für die Winterseiten sind mit einer übersichtlicheren Gestaltung dank weniger, aber größerer, Bilder sehr ansprechend. Mit einem „Herzlich willkommen im Naturpark Südschwarzwald und dem UNESCO-Biosphärengebiet“ und der Vorstellung der vier Dreisamtal-Gemeinden wird der Betrachter gleich im Urlaub begrüßt.

Entdeckungstouren mit Wandern, Biken, Golfen, Skilanglauf, Schnee satt – überhaupt ganz viel „Urlaub aktiv“ – laden mit guten Fotos vom Profi zum Erholen für Singles, Paare und Familien ein. Klar, dass bei der guten Gastronomie mit regionalen Produkten die Gaumenfreuden nicht zu kurz kommen. Freitagabend-Spektakel, Kultur und Tradition werden ebenso vorgestellt wie Schauinsland und Kräuterdorf. Und dass Menschen mit Handicap nicht vergessen werden, zeigt die Seite „Barrierefrei im Dreisamtal“. Mit 107 Gastgeberanzeigen machen die Beherbergungsbetriebs auf sich aufmerksam. Die Auflage hat 12.500 Exemplare wie im Vorjahr – und die waren jetzt alle vergriffen. Auf verschiedenen Touristik-Messen im In- und Ausland findet der Katalog ebenso gerne Abnehmer wie nach der Schaltung von Anzeigen in verschiedenen Printmedien.

Weihnachtsgrüße aus Kirchzarten

GOLDSCHMIEDE Helga Höfele

Vom 23. Dez. 2019 bis einschl. 6. Jan. 2020 mache ich Betriebsferien.
Ab dem 7.1.2020 habe ich zu den üblichen Geschäftszeiten wieder für Sie geöffnet.

All meinen Kunden eine schöne Weihnacht und alles Gute im neuen Jahr.

Helga Höfele GOLDSCHMIEDE
Hauptstraße 20 • 79199 Kirchzarten • Tel. 07661-905258

vot
Orthopädie Schuhtechnik ■ Schuhe ■ Rehatechnik ■ Treppenlifte ■ Badumbau
Wir bedanken uns für Ihre Treue und wünschen Ihnen und Ihrer Familie ein gesegnetes Weihnachtsfest und ein gutes neues Jahr.
Kirchzarten, Im Eck 4, Tel. 07661 905520
Denzlingen, Rosenstr. 27, Tel. 07666 9034142

Weiß RAUM GESTALTUNG
www.raumgestaltung-weiss.de
Hauptstr. 7 • 79199 Kirchzarten
Tel. 07661/9889202
info@raumgestaltung-weiss.de
Fax 07661/9889203
Gardinen • Polsterei
Bodenbeläge • Parkett
Sonnenschutz
Wir wünschen frohe Weihnachten und ein gesundes Jahr 2020!

- Anzeige -

Gratis Weihnachts-Suppe und Neujahrs-Party 2020 im Fiesta

Kirchzarten *(dt.)* Das Restaurant & Bar Fiesta in Kirchzarten bietet an Heilig Abend, Dienstag 24. Dezember, von 9.00 bis 14.00 Uhr, eine Gratis-Weihnachts-Suppe bei Bestellung eines Getränkes an. Reservierungen werden gerne noch unter Tel.: 07661 / 5214 entgegen genommen. An Silvester öffnet das Fiesta zur großen Neujahrs-Party 2020 um 0.45 Uhr seine Türen. DJ Kermit und Team legen für alle feierfreudigen bis 5.00 Uhr bunt gemischte Partymusik auf. Am 1. 1. 2020 öffnet das Fiesta dann um 15.00 Uhr wieder das Restaurant.

Wer zu Weihnachten noch das passende Geschenk sucht, wird im Fiesta ganz sicher fündig. Geschenkgutscheine in beliebiger Höhe oder für unsere leckeren Buffets sind eine Weihnachtsüberraschung für Jung und Junggebliebene. Unsere Öffnungszeiten während der Weihnachtszeit entnehmen Sie bitte der Anzeige hier im Dreisamtäler.

Eine schöne Weihnachtszeit und ein gesundes, neues Jahr 2020 wünscht das ganze Fiesta-Team. Nähere Infos unter Tel.: 07661 / 5214 oder auf www.fiesta-kirchzarten.de.

Arlow Hörgeräte - Die erste Adresse für gutes Hören

Unser Angebot für Sie:
Hörgerätebatterien (je 6 Stück)
Gültig bis 31.01.20*

*Preis in Euro, inkl. MwSt.

2,50 €

Wir wünschen Ihnen gesegnete Weihnachten und einen guten Start in 2020!
Ihr Team von Arlow Hörgeräte

Arlow Hörgeräte GmbH & Co. KG
Kirchzarten · Hauptstraße 4 · Tel.: (07661) 9 08 30 07
Freiburg · Nußmannstraße 3 · Tel.: (0761) 21 71 90 51
Titisee-Neustadt · Hauptstraße 4 · Tel.: (07651) 9 39 86 60

www.arlow-hoergeraete.de
arlow HÖRGERÄTE

Weihnachtsgrüße aus Kirchzarten

wunderschön
WOHNEN SCHMUCK GESCHENKE
Wir wünschen unseren Kundinnen und Kunden besinnliche Feiertage und ein gesundes 2020.
Bitte beachten Sie unsere "Kreativ-Pause" vom 30.12.19 - 11.01.2020!
ISOLDE KELLER & MARIA SCHLEGEL

Polsterei
Gardinen
Tapezieren
Reparaturen
Bodenbeläge
Sonnenschutz
Volker Risch
Raumausstattermeister
Mühlenstraße 10
79199 Kirchzarten-Burg am Wald
Telefon (07661) 62428
Fax (07661) 982998
Mobil (0171) 6974357
info@raumausstattung-risch.de
www.raumausstattung-risch.de
Wir danken Ihnen für Ihr Vertrauen im vergangenen Jahr und wünschen Ihnen frohe und gesegnete Weihnachten und ein gutes neues Jahr.

Wir wünschen allen Bürgerinnen und Bürgern des Dreisamtales frohe Weihnachten und ein glückliches Neues Jahr.
Dreisamtal
SPD
Gemeinsam die Zukunft gestalten.

STEINHAUSER
ZUHAUSE IST ES DOCH AM SCHÖNSTEN
WIR WÜNSCHEN IHNEN EINE SCHÖNE WEIHNACHTSZEIT!
Steinhauser • Ottenstr. 6b • 79199 Kirchzarten
info@steinhauser-bau.de • www.steinhauser-bau.de
...weil Bauen Vertrauenssache ist!
... seit über 80 Jahren

HERR FRÖHLICH
Campinggaststätte Kirchzarten
GASTHAUS & BIRKE
WÜNSCHEN FROHE WEIHNACHTEN UND EINEN GUTEN RUTSCH...!!!
ÖFFNUNGSZEITEN:
24.12. GESCHLOSSEN
25.12. BIRKE 12-15 UHR
FRÖHLICH AB 17 UHR
26.12. BIRKE 12-15 UHR
FRÖHLICH AB 11 UHR
31.12. BIRKE GESCHLOSSEN
FRÖHLICH 11-15 UHR VORGLÜHEN
1.1. GESCHLOSSEN

BRILLEN ATELIER
L'Occaso
Liebe Kunden,
wir danken Ihnen für ein tolles Jahr 2019 und wünschen Ihnen ein schönes Fest.
Vom 31.12.2019 bis 6.1.2020 gönnen wir uns eine kleine Pause.
Ab dem 7.1. sind wir gerne wieder für Sie da.
Ihre Familie L'Occaso
In der Passage
Freiburger Str. 6
79199 Kirchzarten
Tel. 07661/98 91 03
www.brillen-atelier.com

Vielen Dank für das von Ihnen entgegengebrachte Vertrauen im vergangenen Jahr.
Frohe Weihnachten und alles Gute für 2020!
LEHMANN HÖRAKUSTIK
HÖREN VON HIER
Hauptstraße 15 • 79199 Kirchzarten
Telefon: 07661 - 936 0291
info@lehmann-hoerakustik.de
www.lehmann-hoerakustik.de
Kundenparkplatz direkt am Fachgeschäft

www.physioTT.de
Physio
Praxis für Physiotherapie
Physio TT wünscht frohe Weihnachten!
Wir wünschen allen eine frohe Weihnacht und einen guten Rutsch ins neue Jahr und bedanken uns für das entgegengebrachte Vertrauen.
Unsere Gruppen ab Januar 2020:
- Wirbelsäulengymnastik
– Rückenzirkel/Sturzprophylaxetraining an speziellen Trainingsgeräten
Zartener Str. 46 • Kirchzarten
Tel. 07661 / 9 08 15 11

Hegwein
BÄUME. GÄRTEN. LANDSCHAFT.
0761 - 64 58 6
KONTAKT@HEGWEIN-GARTEN.DE
HEGWEIN-GARTEN.DE

Danke für ihr Vertrauen
KLINGELE
Das Bestattungshaus
im Dreisamtal
Schulhausstraße 29 - 79199 Kirchzarten
Telefon 0 76 61 / 9 95 25
www.dreisamtalbestatter.de

STEIMLE
BÄCKEREI · KONDITOREI
Wir wünschen ein besinnliches Weihnachtsfest und einen guten Rutsch ins Jahr 2020 verbunden mit einem Dankeschön für das entgegengebrachte Vertrauen.
Kirchzarten • Freiburger Straße 1
Oberried • Hauptstraße 34
Unser Öffnungszeiten in Oberried und Kirchzarten an den Feiertagen:
Von Dienstag 24.12.2019 bis einschl. Mi. 1.1.2020 geschlossen
Wir freuen uns auf Ihren Besuch nach den Feiertagen, Ihr Team Steimle

Frohe WEIHNACHTEN
UND EIN GUTES NEUES JAHR
maler Steiert
WIR SIND UMGEZOGEN!
Unsere neue Anschrift:
Holger Steiert
Malermeister
Erich-Rieder-Str. 7
79199 Kirchzarten
07661 989 65 53 info@maler-steiert.de www.maler-steiert.de

Wir wünschen allen Mitgliedern und Patienten eine schöne Weihnachtszeit und einen guten, gesunden Start für das Neue Jahr.
SALZ GROTTE KIRCHZARTEN
REHA FITNESS SPORBECK
PHYSIO THERAPIE SPORBECK
WELLNESS HAUS SPORBECK
Kirchzarten · www.sporbeck.com

Getränke Rettich
Löwenstraße 3
79199 Kirchzarten
Email:getraenke-rettich@t-online.de
MAN GEHT ZUM RETTICH!
www.getraenke-rettich.de

Ideenreiche Veränderung in der Haarschneiderei

„Zur Locke“ zeigt sich jetzt britisch gemütlich im 20er Jahre Look

baumann
Bad und Heizung
GENAU DAS BAD, WIE ICH ES MAG.
Besuchen Sie unsere Badausstellung!
UND WAS MÖGEN SIE?
Wir beraten Sie gerne.
Baumann Bad und Heizung GmbH
Im Eck 7, 79199 Kirchzarten
Tel.: 07661-6570 www.baumann-kirchzarten.de
Komplett mein Bad

fibelo
Ihr Lotse in der Finanzberatung
Klaus Batke
Johannes Dengler
Alexander Kranzer
Bernhard Riesterer
Fon 07661.62996-0 • info@fibelo.de
www.fibelo.de

BRILLEN ATELIER
L'Occaso
In der Passage
Tel. 07661 / 98 91 03
www.brillen-atelier.com
Viel Erfolg in den neu gestalteten Räumen!

SCHÖNHEIT - STIL - ERFOLG
Parfümerie & Kosmetikinstitut
Andrea Störr
Beauty Care
Noch keine Idee für Weihnachten?
Düfte, Schmuck und Gutscheine
für Wohlfühlbehandlungen aus Ihrer Parfümerie!
Marktplatz 2 • 79199 Kirchzarten • Telefon 07661/99009
www.parfuemerie-stoerr.de

Freuen sich über die gelungene Neugestaltung: Das Team der Haarschneiderei „Zur Locke“ (v.li.) Tiffany Fritz, Lars Martin, Inhaber Marco Trenkle (sitzend) und Sarah Hummel. *Foto: privat*

Kirchzarten *(ch.)* Es ist nicht zu übersehen, die Haarschneiderei „Zur Locke“ in Kirchzartens Fußgängerzone hat sich neu erfunden. Ideenreichtum und die große Lust des gesamten Teams auf Neues, dürfen Kundinnen und Kunden hier schon seit 2011 an den eigenen Haaren spüren. Es lag also nahe, dass das Team auch in Bezug auf das persönliche Arbeitsumfeld kreativ wurde und sich nach 8-jährigem Aufenthalt in den 1950er Jahren, auf die Reise begab. Angekommen sind Inhaber Marco Trenkle und sein Team Lars Martin, Sarah Hummel und Tiffany Fritz in den 1920er Jahren - in britisch behaglicher Ausführung. „Wir sind nicht plötzlich eine komplett andere Haarschneiderei, jedoch sind wir offene und kreative Menschen und verbringen einen großen Teil des Tages hier im Salon. Wir hatten große Lust auf was Neues um uns herum“, so Marco Trenkle erfreut beim Blick auf das neue Erscheinungsbild des Salons.

Ein Bummel durch Hamburg schenkte Inspiration

Nationale und internationale Fortbildungen brachten Lars und Marco auf zahlreiche Friseurbühnen Deutschlands. In Seminaren für die Friseurakademie „Redken the 5 Avenue NYC“ geben sie ihr Können in ganz Deutschland an wissensdurstige Friseurkolleginnen und -kollegen weiter. Die beiden geben Seminare in Städten wie Stuttgart, München, Frankfurt, Hannover, Berlin und Hamburg – ab dem nächsten Jahr auch in Österreich und der Schweiz. Im hohen Norden hat denn auch die Idee zum Neuen Look „der Locke“ Gestalt angenommen. Beim Betreten eines Schuhladens in Hamburgs Innenstadt, wohnlich gestaltet im Stil der 1920er Jahre, hat es gefunkt. Inspiriert von jenem Wohlgefühl, ging es im heimischen Kirchzarten gleich ans Werk. Es sollte britische Wohnzimmergemütlichkeit und der freie Geist der 1920er Jahre einziehen und so legte das Team bei der Umgestaltung komplett selbst Hand an. Neue Lampen, stoffbezogene Wandpaneele und geänderte Dekorationen bringen britische Wohnzimmeratmosphäre in die Haarschneiderei in Kirchzarten. Der Raum wirkt harmonisch und einladend.

Die Bandbreite unserer Kunden macht am meisten Spaß

Das Team der Haarschneiderei „Zur Locke“ zeigt sich so vielfältig wie die Bandbreite seiner Kunden. „Ich bin die Strähnenkönigin“, lacht Sarah, „aber sie sind nur das Sahnehäubchen meiner Arbeit, denn das Schöne an unserem Beruf ist die Abwechslung“. Tiffany (genannt „T“) ist die Fachfrau für Balayage und kann aufgrund ihrer „Make-up“ Zusatzausbildung ihren Kundinnen ein typ- bzw. anlassgerechtes Make-up anbieten. Damit erfreut sie strahlende Bräute ebenso wie Damen, welche sich ein professionelles Make-up „einfach mal so“ gönnen möchten. Lars ist der Meister der Farben und hätte mit seinem Colorationswissen durchaus Chancen bei „Wetten dass…?“ und Inhaber Marco Trenkle? „Ich bin mit Leib und Seele Haarschneider, gebe meine Leidenschaft für diesen tollen Beruf mit Freude in Seminaren weiter - und ich liebe die Unterschiedlichkeit der Menschen, die hier reinkommen. Bei uns soll sich jede und jeder willkommen fühlen“. Ob jung oder älter, dezent oder verwegen, lang- oder kurzhaarig, in Zukunft werden sich Kundinnen und Kunden im 1920er Ambiente „der Locke“ noch wohler fühlen. Nicht zuletzt würde sich das Team zusätzlich über kreative und motivierte Auszubildende freuen.

„Zur Locke“ Haarschneiderei, Marktplatz 2, 79199 Kirchzarten, Tel. 07661 - 9090649. Mehr Infos auch unter www.zur-locke.de oder auf Instagram: @zurlockehaarschneiderei.

Die Umgestaltung in der Haarschneiderei „Zur Locke“ ist sichtlich gelungen. Britisch gemütliche Wohlfühlatmosphäre im 1920er Jahre Look. *Fotos: privat*

WILLI METZGER
WEINE
Genießer kennen unsere Weine
Hauptstraße 43 · 79199 Kirchzarten · Tel. 07661/7904

Hotel=Restaurant Fortuna
• frische, regionale Küche
• geschmackvoll eingerichtete Zimmer
• zwei moderne Tagungsräume
• barrierefrei
• familiengeführtes Hotel mit Tradition
Familie Meder · Hauptstraße 7 · 79199 Kirchzarten
Telefon +49 (0) 7661 – 39 80 · www.hotel-fortuna.de

natürlich Föhrenbacher
50 Jahre
FÖHRENBACHER Metzgerei und Partyservice
Feste feiern – Föhrenbacher
Frische, Qualität und Service – das ist unser Erfolgsrezept. Wir bieten Ihnen leckere Spezialitäten für jede Gelegenheit: Vom exquisiten Fingerfood bis zur herzhaften Hausmannskost. Nutzen Sie auch unseren umfassenden Service.
Unsere Föhrenbacher-Services:
- Festservice – Vereinsfeiern, Hocks und Jubiläen
- Partyservice – Geburtstage, Hochzeiten, Kindergeburtstagsspecials und vieles mehr
- Fachberatung in unserem Ladengeschäft, mit einem vielseitigem Angebot an hochwertigen Fleisch- und Wurstspezialitäten
www.foehrenbacher.de
metzgerei@foehrenbacher.de · partyservice@foehrenbacher.de
Föhrenbacher OHG · Hauptstraße 18 · 79199 Kirchzarten · Tel. +49 7661 5416 · Fax +49 7661 4671

Original seit 2011
zur Locke
Haarschneiderei
MARKTPLATZ 2
79199 KIRCHZARTEN
076619090649
OPEN:
MO bis DI 9:00 – 18:30
SA 9:00 – 14:00
WWW.ZUR-LOCKE.DE
BETRIEBSFERIEN 23.12.2019 BIS 6.1.2020

Städtische Museen

Öffnungszeiten an Weihnachten und Neujahr

Freiburg *(sf.)* An Heiligabend, am ersten Weihnachtsfeiertag sowie an Silvester bleiben die Städtischen Museen geschlossen. Am zweiten Weihnachtsfeiertag, Donnerstag, 26. Dezember, sind alle fünf Häuser geöffnet.

Am Mittwoch, 1. Januar, öffnet nur das Augustinermuseum inklusive Haus der Graphischen Sammlung von 12 bis 17 Uhr seine Türen – das Museum für Neue Kunst, das Archäologische Museum Colombischlössle, das Museum Natur und Mensch und das Museum für Stadtgeschichte bleiben geschlossen. Sie heißen die Besucherinnen und Besucher dann ab Donnerstag, 2. Januar, wieder willkommen. An Dreikönig, Montag, 6. Januar, bleiben die Museen wie jeden Montag geschlossen.

Außerhalb der Feiertage gelten in allen fünf Häusern die regulären Öffnungszeiten von Dienstag bis Sonntag von 10 bis 17 Uhr. Der Buchungsservice der Städtischen Museen Freiburg ist von Donnerstag, 19. Dezember 2019 bis Montag, 6. Januar 2020 nicht besetzt.

DA WÄR' NOCH WAS... Kolumne

Die Sache mit Weihnachten

Mein Verhältnis zu Weihnachten ist ein bisschen zweigespalten. Einerseits liebe ich Weihnachten, denn diese Zeit ruft so ein herrlich warm heimeliges Gefühl in mir wach. Das Haus wird illuminiert, geschmückt, es wird gebacken, Weihnachtslieder laufen im Radio rauf und runter.

Die andere Seite zeigt sich dagegen eher fies. Auf den städtischen Weihnachtsmärkten herrschen venezianische Zustände. Ähnlich wie zur Sommerzeit auf dem Markusplatz, wird sich durch Panik auslösendes Gedränge geschoben, findet man sich dann an irgendeinem Stand wieder, der Dinge anbietet, auf die man merkwürdigerweise nur zur Vorweihnachtszeit Lust hat - in der Hand einen Becher, gefüllt mit heißer, süßer, alkoholgeschwängerter Plörre. Irgendwie fragwürdig.

Den Konsumwahnsinn will ich jetzt nicht auch noch erwähnen - wir kennen das ja alle zur Genüge. Dann krallt sich irgendwann kurz vor dem 24. Dezember dieses Erwartungshaltungsgefühl an meinen Nerven fest und der Gedanke daran, mit wem ich unter Umständen in diesem Jahr wieder Braten, Rotwein und den ganzen Abend teilen muss, lässt sich mir die Rückenhärchen aufstellen. Meistens fängt ja alles ganz harmlos an…

Bestimmte Familienangehörige brachten mich in manchem Jahr gefährlich nah an den Rand des Wahnsinns - mal ehrlich, ich stand am Abend des 24. Dezember schon zigmal mit einem Bein in U-Haft. Zumindest wenn man meine Gedanken vertont und auf Großleinwand projiziert hätte.

Die gute Nachricht ist, wir haben eine sensationelle Entdeckung gemacht: Freunde zählen auch, oder erst recht zur Familie. Eine Entdeckung, die aus der angespannt schönfiesen Hassliebe zum Weihnachtsabend eine Romanze macht. Freunde decken alles ab, was ein entspannt soziales Miteinander ausmacht. Sie lachen mit uns über die gleichen Witze, sie füttern im Urlaub unsere Katze, sie nehmen uns mit echter Herzlichkeit zur Begrüßung in den Arm und haben stets ein freundschaftliches Ohr. Und - das weihnachtlichste aller Gefühle - sie lieben uns, weil wir so sind, wie wir sind. Und aus diesem Grund lieben wir sie auch.

Wir feiern gemeinsam mit lieben Freunden - ein schönes und herrlich entspanntes Weihnachten. In diesem Sinne: ich wünsche allen Leserinnen und Lesern – mit Familie oder Freunden oder beiden - schöne und friedliche Weihnachten und einen guten Start ins Neue Jahr 2020. Bleiben Sie entspannt.

Herzlichst,
Ihre Christine van Herk

www.dreisamtaeler.de

Tauziehclub Eschbachtal e.V.

Theaterabend

Stegen-Eschbach *(dt.)* Am 28. Dezember lädt der Tauziehclub Eschbachtal e.V. zu einem Theaterabend in die Mehrzweckhalle in Stegen-Eschbach ein. Beginn ist um 19.30 Uhr. Einlass bereits ab 18.00 Uhr.

Gespielt wird ein heiteres Lustspiel in drei Akten, „Junggesellenabschied", ein Schauspiel, das den modernen Zeitgeist punktgenau trifft. Die Generalprobe bei Kaffee und Kuchen beginnt um 14 Uhr. Der Einlass zu dieser Veranstaltung ist kostenfrei. Die Abholung von Senioren zu dieser Veranstaltung ist unter Absprache möglich.

Auch für das leibliche Wohl wird, wie immer, bestens gesorgt sein.

Foto: privat

Friedenslicht aus Betlehem

Kirchzarten *(es.)* Seit 1994 gibt es die Aktion Friedenslicht der Pfadfinder, die auf eine Initiative des österreichischen Rundfunks ORF Linz zurückgeht. Jedes Jahr im Advent wird in der Geburtsgrotte Jesu Christi in Betlehem eine Flamme entzündet und nach Wien gebracht. Dort wird eine Delegation deutscher Pfadfinder das Licht am Samstag vor dem 3. Advent abholen und in weitere Städte verteilen. Die Pfadfinder vom Stamm Antoine de Saint-Exupéry, Kirchzarten, werden die Flamme von Freiburg nach Kirchzarten bringen.

Das diesjährige Motto „Mut zum Frieden" zeigt deutlich: Der Frieden in Europa und auf der ganzen Welt wird immer wieder auf die Probe gestellt. Aber nicht den Mut verlieren! Zusammen mit anderen ist es oft einfacher, einen langen und schwierigen Weg zu gehen. Mit der Weitergabe des Friedenslichtes möchten die Pfadfinder Mut machen und Hoffnung stiften. In Deutschland und in Europa.

Am Samstag, dem 21. Dezember, werden die Pfadfinder in einem Wortgottesdienst um 17.00 Uhr in der St. Galluskirche in Kirchzarten das Friedenslicht aus Betlehem an „alle Menschen guten Willens" weiter reichen und verteilen, damit es als Symbol der Hoffnung auf Frieden an Weihnachten in zahlreichen Kirchengemeinden und Wohnzimmern der Seelsorgeeinheit Dreisamtal leuchtet. Bitte dazu eine Laterne oder windgeschützte Kerze mitbringen!

Klostermuseum St. Märgen

Öffnungszeiten über die Feiertage

St. Märgen *(dt.)* Das Kloster Museum St. Märgen hat das ganze Jahr über geöffnet: Sonntags von 10.00 bis 13.00 Uhr, Führungen sind um 10.15 Uhr und um 11.45 Uhr.

Öffnungszeiten an Weihnachten und Silvester:
Mittwoch, 25.12., **geschlossen**
Do., 26.12., 10.00 - 13.00 Uhr
Führungen: 10.15 Uhr, 11.45 Uhr
Freitag, 27.12., 14.00 - 17.00 Uhr
Führungen: 14.15 Uhr, 15.45 Uhr
Sonntag, 29.12., 10.00 - 13.00 Uhr
Führungen: 10.15 Uhr, 11.45 Uhr
Neujahr **geschlossen**
Do., 2. Januar, 10.00 - 13.00 Uhr
Führungen: 10.15 Uhr, 11.45 Uhr
Freit. 3. Januar, 14.00 - 17.00 Uhr
Führungen: 14.15 Uhr, 15.45 Uhr
So. 5. Januar, 10.00 - 13.00 Uhr
Führungen: 10.15 Uhr, 11.45 Uhr
Dreikönigstag, 6. Januar 2020
10.00 – 13.00 Uhr, Führungen um 10.15 Uhr und um 11.45 Uhr

Der Eintritt kostet 6,- Euro pro Person, Führung frei. Hochschwarzwaldcard / Museumspass. www.kloster-museum.de

Weihnachtsgrüße aus Stegen

Zimmerei • Sägewerk • Holzbau GmbH
Daniel Birkenmeier
FROHE WEIHNACHTEN WÜNSCHT IHR MEISTERBETRIEB AUS STEGEN
Scherlenzendobel 1a
79252 Stegen-Eschbach
Telefon: 0 76 61 / 67 38
Telefax: 0 76 61 / 75 93
info@zimmerei-birkenmeier.de • www.zimmerei-birkenmeier.de

Baldenwegerhof
Herzlichen Dank an unsere Kunden für Ihre Treue und Unterstützung auch in diesem Jahr.
Gerne nehmen wir noch Ihre Bestellungen für Weihnachten und Silvester an.
Herzliche Grüße, Ihre Familie Bernd Hug.
Öffnungszeiten:
Heilig Abend 24.12. 7 – 13 Uhr, Silvester 31.12. 8 – 13 Uhr
An den anderen Tagen wie gewohnt: Montag bis Freitag 9 – 18:30 Uhr
und Samstag 8 – 13 Uhr
Familie Bernd & Manuela Hug, Wittentalstraße 1, 79252 Stegen-Wittental, Telefon 07661 - 90 35 71
Fax 07661 - 90 35 72, www.baldenwegerhof.de - email: info@baldenwegerhof.de

IHR FLIESENLEGERMEISTER
LEO FINK
QUALITÄT AUS KERAMIK
Frohe Weihnachten und einen guten Rutsch!
www.leofink-fliesen.de

2W Software
Ein Jahr mit guter Zusammenarbeit geht wieder zu Ende – ich bedanke mich bei meinen Kunden und Geschäftspartnern für das entgegengebrachte Vertrauen im Jahr 2019.
Die besten Wünsche für das Jahr 2020!

Ein Frohes Fest wünscht Ihnen
PFLEGE mobil
Häusliche Kranken- & Seniorenpflege
Frank Oberlin · Hirschenweg 6 · 79252 Stegen
Tel. 07661 - 912461 · www.pflegemobil.info

Restaurant Wald-Café Faller Attental
Inh.: Familie Faller
Attentalstr. 7 · 79252 Stegen
Telefon 07661 / 61101
Ruhetage: Montag und Dienstag
Gästezimmer
Wir wünschen frohe Weihnachten und alles Gute fürs Neue Jahr.
Mi. 25.12. und Do. 26.12. bis 17 Uhr geöffnet
Danach Betriebsferien
Große Gartenwirtschaft · knackige Salate
Steak-Variationen · hausgemachte Kuchen
Vesper · das Ausflugsziel mitten in der Natur
Behinderten-gerechte Gaststätte

Lorita Häussler
KRANKENGYMNASTIN
PHYSIOTHERAPEUTIN
STOCKACKER 5
79252 STEGEN
TEL/FAX 07661/98 83 80
Praxis für Physiotherapie
Für das uns entgegengebrachte Vertrauen bedanken wir uns bei Patienten, Ärzten und Kollegen.
Wir wünschen ein schönes Weihnachtsfest und ein gesundes, neues Jahr.
Lorita Häussler I Doris Weiser I Silke Langweiler
Manuelle Therapie, Lymphdrainage, Bobath • Erwachsenen- und Kinderbehandlung

Ein frohes Weihnachtsfest und einen guten Rutsch ins Jahr 2020
Vielen Dank für das entgegengebrachte Vertrauen.
Kosmetik
Med. Fußpflege
Friseur
waschen schneiden frisieren
Schuler
Rosemarie
Unterbirken 6b
79252 Stegen
Tel. 07661-980690 Fax 07661-980946

Festliches Konzert

für Trompete und Orgel

Hinterzarten *(es.)* Schon zu einer kleinen Tradition geworden, laden der Trompeter Bernhard Münchbach und der Organist Thomas Strauß am Samstag, dem 4. Januar, um 17.00 Uhr wieder zu einer „Weihnachtlichen Stunde“ in die Evangelische Kirche in Hinterzarten ein.

Zur Aufführung gelangen Werke großer Meister des Barock (Bach, Telemann u.a.) bis hin zu Komponisten unserer Tage. Mit gleich zwei Werken würdigt das Ensemble die Arbeit des hierzulande unbekannten amerikanischen Komponisten Arthur W. Foote.

Das Publikum darf gespannt sein auf festlich-virtuose, aber auch beschaulich-leise Klänge – eine gute Gelegenheit, die weihnachtlichen Festtage in angenehm musikalischer Atmosphäre ausklingen zu lassen. Der Eintritt beträgt 12.- Euro, ermäßigt 8.- Euro.

Komödie: Ohne Kies ist‘s mies

Breitnau *(es.)* Zum Jahresauftakt spielt die Breitnauer Bauernbühne wieder eine feine Komödie. Darin geht es um ein gut bekanntes Thema: Die Bürgermeisterwahl im Ort steht an. Der bisherige Bürgermeister will den Posten nicht noch einmal übernehmen, es werden also unweigerlich Veränderungen auf die Gemeinde und ihre Mitarbeiter zukommen! Die Hauptamtsleiterin wird sich zur Wahl stellen und rechnet sich gute Chancen aus. Doch das gefällt längst nicht allen. Als dann ein Unbekannter seine Bewerbung abgibt und gleich mit vollmundigen Versprechungen am Vorstellungstermin der Kandidaten teilnimmt – ab da geht es hoch her in Verwaltung und Gemeinde! Alle haben große Hoffnungen, die der „Neue“ schnell erfüllen soll. Intrigen und Zickenkriege machen sich in der Gemeinde breit, engagierte Bürger und Vereine mischen kräftig mit. Das geht so weit, dass schließlich sogar noch wegen Mordverdacht ermittelt werden muss! Natürlich kommt das alles mit jeder Menge Witz, Humor und Doppeldeutigkeiten daher.

Foto: privat

Es lohnt sich also mal wieder, zum Jahresanfang eine Vorstellung der BBB einzuplanen! Aufführungstermine: Neujahr, 1. Januar um 20.00 Uhr (Einlass ab 19.00 Uhr) und am Samstag, 4. Januar um 20.00 Uhr (Einlass ab 19.00 Uhr) in der Kultur und Sporthalle, Breitnau. Karten gibt es für 10.-, 8.- und 6.- Euro oder ermäßigt für 8.-, 6.- und 4.- Euro im Vorverkauf bei EDEKA Waldvogel in Breitnau, bei der HTG/reservix, bei der BZ oder Restkarten an der Abendkasse.

Nächste Ausgabe: 15. Jan.
Tel. 07661 / 3553
Dreisamtäler

Spende beweist, dass eine Gemeinschaft füreinander lebt

Erlös vom Glühwein- und Gebäckangebot bei Kaufmehls „Sternentanz“ erbrachte 450 Euro

Kirchzarten *(glü.)* An den letzten Novembersonntagen lud Manfred Kaufmehl mit seinen Mitarbeiterinnen unter dem Motto „Sternentanz – Sterne zum Greifen nahe“ zur 31. Adventsausstellung ins Ladengeschäft von Blumen-Kaufmehl in der Höfener Straße ein. Wunderschöner adventlicher Schmuck und über 1.800 Weihnachtssterne in allen Farben waren zu bewundern und halfen zur sinnlichen Einstimmung auf die Advents- und Weihnachtszeit.

Doch Manfred Kaufmehl dachte auch in diesem Jahr mit Unterstützung seiner Mutter Helga und der qualifizierten Floristinnen an Menschen, denen es nicht so gut geht und die sich nicht jeden Wunsch erfüllen können. Schließlich müssen es an den Tagen vor dem Weihnachtsfest, an dem sich die Menschen gegenseitig beschenken, viele als besonders schmerzlich empfinden, mit leeren Händen dazustehen. Kleine Gesten der Hinwendung und des Verständnisses vermögen in dieser Situation die Verzweiflung zu lindern. Auch in Kirchzarten gibt es einkommensschwache und benachteiligte Menschen, denen durch liebe Menschen geholfen werden kann – mit einer Spende für das Dr. Gremmelsbacher-Hilfswerk.

Manfred Kaufmehl (M.) überreichte einen Spendenscheck fürs Dr. Gremmelsbacher-Hilfswerk an Roswitha Freykowski und Sigmund Lehmann vom Vorstand der Bürgerstiftung. *Foto: Gerhard Lück*

Und genau an diese Menschen dachten Kaufmehls, als sie den Ausstellungsbesuchern auch in diesem Jahr wieder Glühwein und Gebäck mit der Bitte um eine kleine Spende anboten. Immerhin kamen so 294 Euro im Spendenkässle zusammen. Blumen-Kaufmehl rundete diese Summe auf 450 Euro, die er nun im weihnachtlich geschmückten Laden an Roswitha Freykowski und Sigmund Lehmann vom Vorstand der Bürgerstiftung überreichte. In die Stiftung ist das seit Jahrzehnten segensreich wirkende Dr. Gremmelsbacher-Hilfswerk integriert.

Sein Zweck ist die Unterstützung hilfsbedürftiger, schwerkranker und behinderter Menschen in der Gemeinde. Diese Hilfen beschränken sich nicht nur auf Zuwendungen zur Weihnachtszeit. Neben einer Vielzahl von Vereinen und Initiativen wird aus den Mitteln des Hilfswerkes das ganze Jahr über denen unbürokratisch und schnell geholfen, die in eine Notsituation geraten sind. Zu den Hilfen gehören beispielsweise Unterstützung beim Kauf einer notwendigen Brille, der Austausch eines defekten Kühlschrankes oder Hilfen beim Schulausflug von Kindern. Bürgerstiftungsvorstand Sigmund Lehmann dankte herzlich für die Spende: „Damit kann unseren Mitbürgerinnen und Mitbürgern eine große Freude bereitet werden.“ Und Roswitha Freykowski ergänzte: „Mit Spenden können wir jederzeit schnell und unbürokratisch helfen.“

Spenden an das Dr. Gremmelsbacher-Hilfswerk können jederzeit auf das Konto bei der Sparkasse Hochschwarzwald **IBAN DE34 6805 1004 0004 5608 43** einbezahlt werden.

BIO-HOFKÄSEREI ROSER

Weihnachtsaktion

Leckere Raclette käse in verschiedenen Variationen sowie unser spezial Raclette–fetarella gibt’s bei uns auf dem Wochenmarkt in

Stegen Freitag 9:00-13:00 Uhr
Oberried Freitag 15:00- 18:00 Uhr
Littenweiler Samstag 8:00-13:00 Uhr

Hofladen Öffnungszeiten: Mi. + Do. 9.00 - 12.00 Uhr Fr. + Sa. 15.00 – 18.00 Uhr
Bio-Hofkäserei Roser | Auf der Eck 2 | 79348 Freiamt Mobil: 0171 / 18 78 256
Wir freuen uns auf euren Besuch.

„Dorfweihnacht“

Mit dem Männergesangverein und dem Landfrauenchor St. Märgen

St. Märgen *(es.)* Der Männergesangverein und der Landfrauenchor St. Märgen laden zum gemeinsamen, vorweihnachtlichen Konzert am Sonntag, 22. Dezember, 17.00 Uhr in die Pfarrkirche St. Märgen ein. Mit besinnlichen Liedern wollen die Sängerinnen und Sänger auf das Fest einstimmen.

Ebenfalls mitwirken wird Peter Knöpfle an der Zither sowie die Bläser Helmut Hermann und Lorenz Wehrle. Auch das Publikum darf bei einigen bekannten Liedern in den Klang der Chöre einstimmen.

Die beiden Chöre stehen unter der Leitung von Christian Nagel (MGV) und Hubert Schuler (Landfrauenchor).

Seit 25 Jahren Hilfe für Kinderhaus in Kathmandu

Joachim Ernst und Renate Trischler waren wieder beim Weihnachtserlebnis aktiv

Kirchzarten *(glü.)* Seit fast 25 Jahren unterstützt der Kirchzartener Joachim Ernst, von Freunden nur Ernesto genannt, bereits den im hessischen Butzbach ansässigen Hilfsverein „Kinderhaus Kathmandu“. In den Jahren 1993, 1995 und 1998 besuchte Ernst auf mehreren Reisen Nepal. Durch einen Vortrag an der Uni Freiburg wurde er auf das Projekt des Kinderhauses aufmerksam und begleitet die Arbeit dort nun schon seit der Gründung 1995. Das Kinderhaus entstand, um hilfsbedürftigen Kindern in Nepal ein Zuhause zu geben und um ihnen eine Schul- und Berufsausbildung zu ermöglichen. Unterstützende Partnerorganisation ist in Nepal die NGO Kinderhouse Nepal. Im Frühjahr 1998 erfuhr das Haus in Kathmandu durch Landkauf eine Projekterweiterung. Dort wird ökologische Landwirtschaft betrieben, mit dem der Eigenbedarf des Hauses gedeckt werden kann.

Joachim Ernst und Renate Tritschler unterstützen seit vielen Jahren das Kinderhaus in Kathmandu. *Foto: Gerhard Lück*

In den ersten Jahren seiner Hilfsaktionen hat Joachim Ernst, der sich in Kirchzarten auch im Vorstand der Bürgerstiftung engagiert, mit seiner Frau Birgit Wichtelmänner gebastelt und verkauft. Dann begann der Verkauf von Weihnachtsgebäck. Während die Buchenbacherin Renate Tritschler, die das Kinderhaus auch schon seit 20 Jahren unterstützt, jede Menge Weihnachtsgebäck selbst herstellt, hat Ernesto inzwischen viele Bäckerinnen im Hintergrund, die ihn mit ihren selbstgebackenen Leckereien unterstützen. Vorm Eingang in den Talvogtei-Innenhof haben die beiden seit Jahren ihren Verkaufs- und Infostand. „Wir haben inzwischen viele Stammkunden“, freut sich Ernesto, „die aus Nah und Fern extra zum Weihnachtsmarkt nach Kirchzarten kommen, um unser Gebäck zu kaufen und das Kinderhaus in Kathmandu mit einer Spende zu unterstützen.“

Helferkreis-Fahrradwerkstatt seit vier Jahren erfolgreich

Schon 700 gebrauchte Fahrräder für Flüchtlinge und Hilfsbedürftige hergerichtet

Kirchzarten *(glü.)* Im März 2015 unterschrieben Ehrenamtliche vom Flüchtlingshelferkreis Kirchzarten den Mietvertrag für die kostenlose Nutzung der ehemaligen Expressguthalle am Kirchzartener Bahnhof. Hier können die aktuell acht ehrenamtlich Mitarbeitenden immer dienstags die von Bürgern des Dreisamtals gespendeten Fahrräder herrichten und lagern. Bis zu 700 Fahrräder seien in den fast fünf Jahren wieder in einen gebrauchssicheren Zustand versetzt worden.

Rund 400 der reparierten Räder wurden mit einem Fahrradpass versehen und an Flüchtlinge und Menschen mit geringem Einkommen gegen einen kleinen Kostenbeitrag abgegeben. Eine Besonderheit ist, dass inzwischen 200 Fahrräder in ein Hilfsprojekt in Afrika gegangen sind. Dort dienen die Bikes dazu, um Frauen zu Mechanikerinnen auszubilden und ihnen so eine gesicherte Existenz zu sichern. Weitere 100 Fahrräder gingen in ein Hilfsprojekt in der Ukraine.

Sie können stolz auf die fast fünf Jahre erfolgreiche Arbeit in der Fahrradwerkstatt des Flüchtlings-Helferkreises sein. *Foto: Gerhard Lück*

Die Fahrradspenden-Bereitschaft der Bevölkerung sei ungebrochen, freuen sich die Ehrenamtlichen, die zum großen Teil Rentner sind. Es sei auch zu beobachten, dass die Qualität zum Teil zunähme. Sie führen das auf den Erwerb von E-Bikes zurück: „Dann ist das normale Fahrrad über.“ Wichtig ist den Aktiven der Hinweis, dass sie nur Fahrräder reparieren, die ihnen gespendet wurden: „Wir wollen dem örtlichen Fahrradhandel keine Konkurrenz machen und sind für den guten Kontakt und die Unterstützung sehr dankbar.“ Fahrräder, deren Reparatur sich nicht mehr lohnt, würden verschrottet und von der Gemeinde abgeholt. Stolz sind die ehrenamtlichen Reparaturexperten darauf, dass sie wegen der kostenlosen Werkstattnutzung völlig ohne öffentliche Gelder auskommen. Schön wäre übrigens, die große Anteilnahme der Passanten am Bahnhof: „Da erkundigt sich mancher, was wir hier tun.“ Gearbeitet wird immer dienstags, inzwischen in zwei Schichten: von 10 bis 12 Uhr und von 16:30 bis 18:30 Uhr. Zu diesen Zeiten können Fahrräder geholt oder gebracht werden.

Gewinnnummern Lions-Club Adventskalender

12. Dezember 2019

5	Die Halde, Night-Spa-Gutschein 120.- €
425	Café Wangler, St. Märgen, Gutschein 25.- €
1097	Bücherstube Kirchzarten, Gutschein 25.- €
1235	Volksbank Freiburg, 2 Gramm Goldbarren, 80.- €
191	Brillen-Atelier L’Occaso, Gutschein 25.- €
1410	Intersport Eckmann, Gutschein 25.- €
895	Hauser Physiotherapie und Gesundheitsmanagement, Gutschein 25.- €

13. Dezember 2019

829	Modestudio Helga Wiestler, Gutschein 50.- €
1010	Restaurant Hotel Sonne, Gutschein 25.- €
538	Friseur Christian Storz, Gutschein 25.- €
704	Bioladen im Dreisamtal, Gutschein 25.- €
555	Hand und Fuß Fußpflege Oberried, Gutschein 30.- €
965	Brillen-Atelier L’Occaso, Gutschein 25.- €

14. Dezember 2019

292	Blumen Pleuger, Gutschein 25.- €
438	Volksbank Freiburg, 2 Gramm Goldbarren, 80.- €
701	Buchhandlung Rombach, Gutschein 25.- €
207	Intersport Eckmann, Gutschein 25.- €
313	Parfumerie Störr, Tuch + Fußpflegeset Wert 25.- €
901	Friseur Christian Storz, Gutschein 25.- €
7	Brillen-Atelier L’Occaso, Gutschein 25.- €

15. Dezember 2019

1470	Jumedia Print, Gutscheine für Großformatdruck 115.- €
1072	Bioladen im Dreisamtal, Gutschein 25.- €
314	Brillen-Atelier L’Occaso, Gutschein 25.- €
1342	Lexware, FLSK Edelstahl Thermosflasche, 30.- €
766	Bücherstube Kirchzarten, Gutschein 25.- €
354	Fiesta Restaurant Kirchzarten, Gutschein 21.- €

16. Dezember 2019

821	Freiburger Golfclub e.V., Gutschein 75.- €
810	Brillen-Atelier L’Occaso, Gutschein 25.- €
771	Blumen Pleuger, Gutschein 25.- €
795	Bachchor Freiburg, Gutschein 45.- €
630	Restaurant Schlegelhof, Gutschein 50.- €
709	Max-Lui, Gutschein 25.- €

17. Dezember 2019

702	Die Halde, Night-Spa-Gutschein 120.- €
811	Brillen-Atelier L’Occaso, Gutschein 25.- €
214	Buchhandlung Rombach, Gutschein 25.- €
155	Buchhandlung Rombach, Gutschein 25.- €
504	Intersport Eckmann, Gutschein 25.- €
276	Blumen Pleuger, Bambus, Wert 100.- €
934	Hauser Physiotherapie und Gesundheitsmanagement, Gutschein 25.- €

18. Dezember 2019

512	Garibaldi Freiburg, Gutschein 30.- €
1152	Brillen-Atelier L’Occaso, Gutschein 25.- €
1469	Fahrrad Wunderle, Gutschein 25.- €
910	Fiesta Restaurant Kirchzarten, Gutschein 33.- €
1053	Friseur Christian Storz, Gutschein 25.- €

Die weiteren und alle bisherigen Gewinnzahlen sind auf www.lions-dreisamtal.de/adventskalender abrufbar.

Die Gewinne können unter Vorlage des Kalenders bei jumediaprint GmbH, Höfener Str. 10 abgeholt werden, Tel.: 07661 / 98 83 30.

Weihnachtsgrüße aus St. Märgen

Simon Sanitär GmbH & Co. KG
Gas- und Wasserinstallation – Blechnerei
Glottertalstraße 7 • 79274 St. Märgen
Tel. 07669/291 • Fax 1491

Schöne Weihnachten und viel Freude für 2020!
MARTIN SAIER
Gipser und Stuckateur
Erlenbach 3, 79274 St. Märgen
Tel. 0151-141 66 994
Wärmedämmung Reparaturen Trockenbau
Verputzarbeiten Dienstleistungen Sanierungen

SANKT MÄRGEN
im Hochschwarzwald
Die Gemeinde St. Märgen wünscht allen Leserinnen und Lesern frohe Weihnachten und alles Gute im neuen Jahr.
Besuchen Sie das Kloster Museum St. Märgen und erleben Sie kulinarische Genüsse in unserer hervorragenden Gastronomie.
Gemeinde St. Märgen • www.st-maergen.de

Zwischen Weihnachten und Dreikönig haben wir vormittags von 9–12 Uhr geöffnet.
Ihnen allen wünschen wir frohe Weihnachten!
STIHL DIENST
JOSEF SAIER
79274 St. Märgen • Rankhofstr. 28
Telefon 07669/279
– www.josefsaier.de –

Weihnachtsgrüße aus St. Peter

Zimmerei Gremmelspacher GmbH
bauen hoch 3
Wir wünschen eine schöne Adventszeit
Jörgleweg 7 • 79271 St. Peter • www.bauenhoch3.de
family house arbeit & leben sanierungen

Ausführung sämtlicher Blechnerarbeiten an...
...Steildach
...Flachdach
...Fassade
Blechnerei
Johannes Schwär
- Meisterbetrieb -
Qualität aus Blech!
Wir wünschen ein schönes Weihnachtsfest & einen guten Rutsch ins neue Jahr!
Willmen 3
79271 St. Peter
e-mail: johannesschwaer@gmx.de
Telefon 0 76 60 - 92 08 43
Fax 0 76 60 - 92 08 37
Mobil 0160 96 20 00 13

Gasthof Hirschen in St. Peter
HIRSCHEN
Frohe Weihnachten und alles Gute für 2020!
Wir freuen uns auf Sie
Familie Ketterer
Bertholdsplatz 1
79271 St. Peter
Tel. 07660 204

710 Jahre Freude am gemeinsamen Singen im Kirchenchor St. Peter

St. Peter *(dt.)* 710 Jahre Freude am gemeinsamen Singen: Auf diese Zeit bringen es die 19 Sängerinnen und Sänger im Katholischen Kirchenchor St. Peter, die im Rahmen der Generalversammlung für ihr langjähriges aktive Mitwirken geehrt wurden. Dass sich der Chor aber auch offen für Zugänge zeigt, belegt der Zuwachs an neuen Sängerinnen und Sängern.

65 Jahre singt Elisabeth Schuler mit, die direkt nach der Schule zum Chor kam, und seitdem diesem treu geblieben ist. „So was wird es wohl in Zukunft nie wiedergeben“, freute sich der Vorsitzende Franz Scherer, der ihr eine Urkunde des Cäcilienverbandes sowie einen Brief von Ehrendomherr, Geistlicher Rat und Diözesanpräses Wolfgang Gaber übergab. Zitat aus diesem Schreiben: "Durch die Musik sprechen Sie die Herzen der Menschen an".

Ebenfalls ausgezeichnet wurden für Mitwirken im Chor bis zu 50 Jahren: Irmhild Ruf - bis 2001 selbst Chorleiterin - Magdalena Schwörer, Rita Ruf, Veronika Heilbock, Adeline Weber, Renate Rombach, Walburga Kaiser, Johanna Weber, Agnes Bügener, Christa Fretwurst , Margarethe Ketterer, Ursula Bohl, Mathilde Rich, Dorothea Saum, Sybille Reiter, Elisabeth Weber, Hanspeter Zeller und Dr. Petra Wichmann.

Geehrte Mitglieder des Katholischen Kirchenchors St. Peter. Es fehlen Veronika Heilbock, Renate Rombach und Dr. Petra Wichmann.
Foto: Wiltrud Zeuner-Braun

Höhepunkt für den Chor in diesem Jahr war die Erstaufführung der Messe Missa Solemnis von Pater Philipp Jakob Weigel aus dem Kloster St. Peter, der vor 213 Jahren den Kirchenchor St. Peter gegründet und erster Chorleiter war. Diese Messe in der vollständigen Rekonstruktion von Henning Nordmeyer geschrieben, wurde erstmals an Patrozinium Peter und Paul am 30. Juni 2019 in St. Peter, zusammen mit dem Kirchenchor Eschbach aufgeführt. Insgesamt 80 begeisterte Sängerrinnen und Sänger und das Stohren-Kammer-Orchester mit 21 Musikern boten den Zuhörern ein klangvolle Musikerlebnis.

Vorstandswahlen standen bei der Generalversammlung in diesem Jahr ebenfalls an: Franz Scherer wurde erneut einstimmig zum 1. Vorsitzenden gewählt. Kassenführerin bleibt Margret Ketterer. Ebenfalls im Amt als Beisitzer wurden Elisabeth Weber und Anita Zeller bestätigt. Dagegen neu in die Vorstandschaft wurden Lucia Schwär als Beisitzerin und Wiltrud Zeuner-Braun als Schriftführerin gewählt. Als Chronist wirkt auch künftig Hans Peter Zeller mit. Als Notenwartinnen und somit "rechte Hand des Dirigenten von Lambert Bumiller“ engagieren sich weiterhin Marlene Wehrle und Petra Wichmann.

Für das neue Jahr 2020 sind zahlreiche interessante Projekte geplant, wie der Leiter des Chores, Lambert Bumiller bekannt gab: So wird ein weiteres Mal an Ostern 2020 die Weigel-Messe, zusammen mit dem Kirchenchor St. Märgen in der Klosterkirche von St. Märgen aufgeführt. Weiterhin wird der Chor „Mozarts Krönungsmesse“ einstudieren.

Der Chorleiter bedankte sich auch bei Pfarrer Armbruster für die Unterstützung und gute Zusammenarbeit. Dieser würdigte in seinem Grußwort vor allem die Stimmigkeit des Chores.

Erbschaft und Zugewinn

Ansprüche der Schwiegerkinder nach dem Erbfall

Dr. Klaus Märker

Viele Eltern beschäftigt die Frage, welche Rechtslage besteht, wenn die Ehe eines Kindes nach dem Eintritt des Erbfalles geschieden wird. Es besteht die Sorge, dass Vermögen, welches das Kind von den Eltern im Wege der Erbfolge erhalten hat, im Falle einer Ehescheidung dann zumindest teilweise an das Schwiegerkind gelangen könnte. Diese Sorge ist allerdings nicht begründet. Erhält ein Kind im Wege der Erbfolge Vermögenswerte, so werden diese im Falle einer Scheidung dem sogenannten Anfangsvermögen des Kindes zugeordnet, ohne dass es einer diesbezüglichen Vereinbarung der Eheleute oder einer testamentarischen Anordnung durch die Eltern bedürfte. Damit ist eine Beteiligung des Ehepartners des Kindes an der Substanz dieser Vermögenswerte immer ausgeschlossen. Im Falle einer Ehescheidung des Kindes wird allerdings, wenn ein Zugewinnausgleichsverfahren durchgeführt wird, ermittelt, welche Wertentwicklung es in der Zeit vom Erbfall bis zur Scheidung gegeben hat. Erhält also das Kind beispielsweise im Wege der Erbfolge von den Eltern eine Eigentumswohnung, die zum Zeitpunkt des Erbfalles einen Wert von 200.000 € hatte und die bis zur Scheidung einen Wertzuwachs auf 250.000 € erfahren hat, so fällt der Zuwachs von 50.000 € in den Zugewinn des Kindes. Ob sich daraus dann ein Zugewinnausgleichsanspruch ergibt, ist aber damit allein noch nicht gesagt. Insoweit sind die vollständigen Vermögensverhältnisse der Eheleute mit zu berücksichtigen. Das wirtschaftliche Risiko ist mithin in der Regel überschaubar. Gleichwohl ist in allen Fällen, in denen erhebliche Vermögenszuwächse aus der Familie durch Erbfolge zu erwarten ist, der Abschluss eines Vertrages zum Ausschluss des Zugewinnausgleichs zu empfehlen. Der Ausschluss kann übrigens ausschließlich auf ererbte Vermögenswerte beschränkt werden.

Dr. Klaus Märker, Rechtsanwalt und Fachanwalt für Erbrecht, Rechtsanwälte und Fachanwälte Dr. Fricke & Partner, Freiburg

(Näheres hierüber unter den Stichwörtern „Verjährung" und „Pflichtteil" in dem von Fricke/Märker/Otto verfassten Wörterbuch „Erbrecht von A bis Z", welches im Verlag Karl Alber in Freiburg erschienen und für 10 € im Buchhandel erhältlich ist. Weitere Informationen auch im Internet unter www.dr-fricke-partner.de)

– Anzeige –

Fricke/Märker/Otto
Erbrecht von A–Z
Eine Darstellung ohne Juristendeutsch
Fünfte – neu bearbeitete und erweiterte – Auflage
260 Seiten, kartoniert, Euro 10,-
ISBN 978-3-495-48000-7
Dr. Weddig Fricke†, Dr. Klaus Märker und Christian Otto
Rechtsanwälte in Freiburg

Der praktische Ratgeber macht die aktuelle Rechtslage transparent. Behandelt werden 80 Begriffe in alphabetischer Reihenfolge - u.a. folgende:

- Ehegattentestament
- Enterbung
- Erbschaft- und Schenkungsteuer
- Patientenverfügung
- Pflichtteilsrecht
- Sittenwidriges Testament
- Unternehmertestament

Beispiel Ein notarielles Testament und ein handschriftliches Testament stehen nicht in einem Werteverhältnis. Es kann also ein notarielles Testament durch ein handschriftliches Testament aufgehoben oder geändert werden und umgekehrt.

Die Autoren verfügen über langjährige anwaltliche Erfahrung auf diesem Spezialgebiet.

VERLAG KARL ALBER • FREIBURG I. BR.

Praxistafel

Häusliche Kranken & Seniorenpflege
Verleih von Hausnotrufgeräten
PFLEGE mobil
- Pflege zu Hause - individuell & zuverlässig
- 24-Std. Rufbereitschaft, Hausnotruf
- Patientenbetreuung ausschliesslich durch exam. Pflegepersonal
- Alle Pflege- & Krankenkassen
- Kostenfreie Beratung

79252 Stegen • Hirschenweg 6 • Tel. 07661/912461 • www.pflegemobil.info

Liebe Patienten

Wir wünschen Ihnen schöne Weihnachten und ein gutes neues Jahr!

Die Praxis ist ab dem 23.12.2019 bis zum 01.01.2020 geschlossen

Vertretung übernimmt die Praxis Dr.Krimmel und Reisch, Hirschenweg 6, 79252 Stegen, Tel. 07661-93230

Ab Mittwoch, den 02.01.2020 sind wir zu den gewohnten Sprechzeiten wieder für Sie da!

Dr. med. Brigitte Großart ✧ Hauptstraße 15 ✧ 79256 Buchenbach
Telefon: 07661 – 44 20 ✧ Fax: 07661 – 26 75
E-Mail: praxis@arztpraxisbuchenbach.de
Notfallpraxis Freiburg: 116 117
Sprechzeiten: Mo. Di. Do. 8-12 Uhr, Mi. + Fr. 8-13 Uhr, Mo.+Do. 15 –18 Uhr

Kurs für getrennt lebende Eltern

Freiburg/Wiehre *(es.)* Ein Kurs für getrennt lebende Eltern mit dem Titel „Kinder im Blick" beginnt am Donnerstag, 16. Januar. An sechs Abenden werden Eltern darin unterstützt, die Herausforderungen im Umgang mit sich und ihren Kindern zu meistern. Der Kurs findet von 20.00 Uhr bis 22.00 Uhr bei E+F Beziehung leben, Talstr. 29, statt. Das Angebot kann jeweils nur ein Elternteil nutzen. Es ist ein telefonisches Vorgespräch notwendig. Anmeldung bis Dienstag, 7. Januar unter www.beziehung-leben-freiburg.de oder Tel. 0761/60066575. Der Kurs ist über das Landesprogramm STÄRKE finanziert und damit kostenfrei (Elternhandbuch 10.- Euro).

"Erste Hilfe"

Auffrischungskurs am 11. Januar

Kappel *(dt.)* Was tun, wenn jemand zusammenbricht? Was tun, wenn man zu einem Unfall dazukommt?

Diese und weitere Fragen, die die Teilnehmer und Teilnehmerinnen mitbringen, sollen beantwortet werden, wenn die LandFrauen Kappel-Ebnet zusammen mit dem Ausbildungsteam des DRK Kappel-Ebnet am Samstag, dem 11. Januar, 9.00 - 16.00 Uhr, einen Auffrischungs-Erste-Hilfe-Kurs im Vereinsraum der Schauinslandschule in Kappel, Moosmattenstr. 16, veranstalten.

Eine Anmeldung unter Tel.: 0151 - 555 393 66, E-Mail: jacqueline.preiss@t-online.de ist erforderlich. Die Kursgebühr (ohne Verpflegung) beträgt für Mitglieder 20.- €, für Nichtmitglieder 25.- €, Mittagsverpflegung selbst oder vor Ort. Alle Interessierten sind herzlich willkommen. Weitere Informationen unter www.landfrauen-kappel-ebnet.de.

Vortrag von Elfi Eitenbenz und Andreas Honrath

Mediation

Konflikte verstehen und handeln

Kirchzarten *(dt.)* Am Montag, 20. Januar, um 18.30 Uhr hält Elfi Eitenbenz einen Vortrag mit dem Titel „Mediation - Konflikte verstehen und handeln" in Kirchzarten, Talvogtei-Scheune, Bürgersaal.

Streit und Konflikte in der Familie, am Arbeitsplatz, in der Nachbarschaft - wer kennt das nicht. Je näher und enger Beziehungen sind, je eher besteht die Gefahr von unterschiedlichen Interessen, die dann zum Konflikt führen. Macht und Konkurrenz sind weitere Stolpersteine. Wie entstehen Konflikte? Was kann helfen? Was ist wenn nichts mehr geht?

An einem "Streitmodell" wird veranschaulicht, wie ein Konflikt entsteht, und es wird ergründet, was es braucht, um das "miteinander reden" einfacher zu gestalten. Wenn es direkt nicht mehr geht, wenn die Situation zu verfahren ist, oder eskaliert, ist es oft sinnvoll, einen neutralen Dritten hinzu zu ziehen.

Grundlagen der Mediation werden vorgestellt und anhand von Beispielen und Fragen wird geschaut, was helfen kann.

Anmeldung erforderlich unter Tel.: 07661 / 5821, Anmeldeschluss ist der 15. 1. 2020. Veranstalter dieses Vortrags ist die VHS Dreisamtal. Der Eintritt kostet 17.- €.

www.dreisamtaeler.de

Vum Wunderfitz

Anpassungswörter

Hit (wie schun immer) macht mr Politik mit de Umbenennung vun Wörter. Die CO2 -Grenzsteuer, wo mr für seller „Green Deal" iiführe will, het mit Zoll un Steuer gar nix am Hut, un selleweg heißt mr des jetz lieber „Anpassungsmechanismus". Wer meh Dreck erzeugt für sini Produkte herstelle, soll au meh berappe, also em CO2-Deifel ebbis opfere, baschta. Ich kauf doch nix, wenn s Dreck am Stecke het. Solle die Produzente des doch glii ohni Dreck, also ohni CO2 produziere. Des gilt natürlig für jeds Produkt, wo mr für d Herstellung Dreck brucht oder produziert. Der Anpassungsmechanismus isch jo nix anders als ä kleiner Anreiz für d Produzente suferer z produziere. Wenn s aber durch d „Anpassung" teurer wird, isches anderersits für d Käufer natürlig au ä Verlockung, s billgere Produkt, des heißt s dreckigere, z kaufe. Do bisst sich d Katz in de Schwanz. Des Wort „Anpassun gsmechanismus"verschreckt d Hersteller weniger als „Zoll" oder „Steuer", meine d Erfinder vun dem Green Deal. „Zoll" un „Steuer", des sin meh so Wörter für de Trump, aber nit für Europäer. Ä ditschi Übersetzung für „Green Deal" het s noch keine. Soll mr sage „Grüner Handel"? Ihr were sähne, bis mr sich do uff ä Übersetzung g'einigt het, gits au noch Händel. Wörterhändel.

Stefan Pflaum

Vortrag von Uwe Matzeit

Verschenken oder Vererben?

Vor- und Nachteile der vorweggenommenen Erbfolge

Kirchzarten *(dt.)* Am Dienstag, dem 21. Januar, um 19.30 Uhr hält Uwe Matzeit einen Vortrag zum Thema „Verschenken oder Vererben? - Vor- und Nachteile der vorweggenommenen Erbfolge" in Kirchzarten, Talvogtei-Scheune, Bürgersaal.

Manche Menschen stehen, oftmals im fortgeschrittenen Alter, vor der Frage, ob es ausreicht, die Erbfolge ausschließlich durch Testament zu regeln oder ob es vorteilhaft sein könnte, schon zu Lebzeiten ("von warmer Hand") Vermögen an die nächste Generation weiter zu geben. Die lebzeitige Weitergabe, zum Beispiel zur Steuerersparnis, will gut überlegt sein. Das gilt besonders, wenn es sich um eine oder mehrere Immobilien handelt. Einige Fallstricke bei der Übertragung einer Immobilie an die nächste Generation können durch vorausschauende Planung vermieden werden. Aber auch bei Geldgeschenken gibt es juristische Details, die von großem Gewicht für alle Betroffenen sein können.

Anhand verschiedenster praktischer Erfahrungen aus seinem Berufsalltag als Fachanwalt für Erbrecht zeigt der Referent, ob und welche Erfolgs- und Misserfolgsrezepte es für Schenkungen gibt, wann die Zeichen auf "Abgeben" stehen und wann auf "Behalten".

Veranstalter dieses Vortrags ist die VHS Dreisamtal. Anmeldung ist erforderlich unter Tel.: 07661 / 5821, Anmeldeschluss ist der 17. Januar 2020. Der Eintritt kostet 9.- €.

Gottesdienste an Weihnachten und Neujahr

KIRCHZARTEN Kath. Kirche St. Gallus

Di. 24.12.	15.00 Uhr	Wortgottesdienst mit Krippenspiel für Kleinkinder
	16.30 Uhr	Christmette musikalisch mitgestaltet durch Bläser des Musikverein
	22.00 Uhr	Christmette, musikalisch mitgestaltet durch Anika Starc, Violine und Hans Zölle, Orgel
Mi. 25.12.	10.30 Uhr	Eucharistiefeier, musikalisch mitgestaltet durch den Kirchenchor
So. 29.12.	10.30 Uhr	Eucharistiefeier
Di. 31.12.	18.30 Uhr	Eucharistiefeier zum Jahresabschluss, musikalisch mitgestaltet durch Trompetenspiel
Mi. 01.01.	10.30 Uhr	Eucharistiefeier
So. 05.01.	10.30 Uhr	Eucharistiefeier
Mo. 06.01.	10.30 Uhr	Eucharistiefeier mit den Sternsingern

KIRCHZARTEN Karmel St. Therese, Dietenbacher Str. 46

Di. 24.12.	18.30 Uhr	Christmette
Mi. 25.12.	09.00 Uhr	Eucharistiefeier
Do. 26.12.	09.00 Uhr	Eucharistiefeier
So. 29.12.	09.00 Uhr	Eucharistiefeier
Mi. 01.01.	09.00 Uhr	Eucharistiefeier
So. 05.01.	09.00 Uhr	Eucharistiefeier
Mo. 06.01.	09.00 Uhr	Eucharistiefeier

KIRCHZARTEN Seniorenzentrum, Oskar-Saier-Haus, Albert-Schweizer-Str. 5

Di. 24.12.	16.00 Uhr	Christmette
Mi. 25.12.	10.00 Uhr	Eucharistiefeier
So. 29.12.	10.00 Uhr	Eucharistiefeier
So. 05.01.	10.00 Uhr	Eucharistiefeier

KIRCHZARTEN ZARTEN St. Johannkapelle

Fr. 27.12.	19.00 Uhr	Eucharistiefeier zum Johannesfest, musikalisch mitgestaltet durch den Männerchor Zarten

KICHZARTEN Evang. Heiligengeistgemeinde mit Oberried, Evang. Gemeindezentrum, Schauinslandstr. 8

Di. 24.12.	16.00 Uhr	Familiengottesdienst mit Krippenspiel
	18.00 Uhr	Christvesper
Mi. 25.12	18.00 Uhr	Gottesdienst mit Abendmahl
Do. 26.12.	10.00 Uhr	Gottesdienst mit Advents- und Weihnachtswunschliedersingen
Di. 31.12.	17.00 Uhr	Jahresschlussgottesdienst mit Abendmahl
Mi. 01.01.	18.00 Uhr	Gottesdienst zum neuen Jahr mit Jahreslosung
So. 05.01.	10.00 Uhr	Gottesdienst
Mo. 06.01.	10.30 Uhr	Regionaler Gottesdienst in der Evang. Kirche, Hinterzarten

OBERRIED Kath. Kirche Mariä Krönung

Di. 24.12.	15.30 Uhr	Wortgottesdienst mit Krippenspiel für Kleinkinder
	17.30 Uhr	Christmette mit Krippenspiel als Familiengottesdienst
	22.00 Uhr	Christmette musikalisch mitgestaltet durch die Trachtenkapelle
Do. 26.12.	10.30 Uhr	Eucharistiefeier musikalisch mitgestaltet durch den Kirchenchor
So. 29.12.	09.00 Uhr	Eucharistiefeier
Mi. 01.01	17.00 Uhr	Eucharistiefeier
Sa. 04.01.	18.30 Uhr	Eucharistiefeier mit den Sternsingern, musikalisch mitgestaltet durch den Männergesangsverein, Salz und Wasserweihe

ST. WILHELM Maria Königin

Di. 24.12.	20.00 Uhr	Christmette

HOFSGRUND Kath. Kirche St. Laurentius

Di. 24.12.	15.30 Uhr	Wortgottesdienst mit Krippenspiel für Kinder
	22.00 Uhr	Christmette musikalisch mitgestaltet durch Trachtenkapelle und einer historischen Einspielung von 1979 des Kirchenchores
Do. 26.12.	10.30 Uhr	Eucharistiefeier, und einer historischen Einspielung von 1979 des Kirchenchores Hofsgrund
Sa. 28.12.	18.30 Uhr	Eucharistiefeier
So. 05.01.	10.30 Uhr	Eucharistiefeier mit den Sternsingern

BUCHENBACH Kath. Kirche St. Blasius

Di. 24.12.	16.00 Uhr	Wortgottesdienst mit Krippenspiel
	18.00 Uhr	Christmette, musikalisch mitgestaltet durch Bläser des Musikverein
Mi. 25.12.	10.30 Uhr	Eucharistiefeier, musikalisch mitgestaltet durch den Kirchenchor
So. 29.12.	08.30 Uhr	Rosenkranzgebet
	09.00 Uhr	Eucharistiefeier
Mi. 01.01.	10.30 Uhr	Eucharistiefeier anschließend Neujahrsempfang
Mo. 06.01.	09.00 Uhr	Eucharistiefeier mit den Sternsingern und Aussendung der Gebetsmänner „Rund um den Lindenberg“ Salz und Wasserweihe

STEGEN Kath. Kirche Herz-Jesu

Di. 24.12.	15.30 Uhr	Wortgottesdienst mit Krippenspiel für Kinder
	17.00 Uhr	Christmette als Familiengottesdienst
Mi. 25.12.	10.30 Uhr	Eucharistiefeier, musikalisch mitgestaltet durch Kirchenchor
Do.26.12.	11.00 Uhr	Wortgottesdienst mit gemischten Chor von Zarten
Sa. 28.12.	18.00 Uhr	Eucharistiefeier
Di. 31.12.	18.00 Uhr	Wortgottesdienst zum Jahresabschluss
Mo. 06.01	14.00 Uhr	Im ökum. Zentrum Eucharistiefeier mit Sternsinger, anschl. Altennachmittag mit Gospel-Chor, Zarten

STEGEN Evang. Versöhnungsgemeinde mit Buchenbach, St. Märgen und St. Peter, Ökumenisches Zentrum, Dorfplatz 14

Di. 24.12.	16.30 Uhr	Familiengottesdienst mit Krippenspiel
	22.00 Uhr	Christmette
Mi. 25.12.	10.00 Uhr	Gottesdienst mit Abendmahl
	18.00 Uhr	St. Märgen, Kath. Pfarrkirche: Abendmahl
Do. 26.12.	10.00 Uhr	Gottesdienst mit Adventsliedersingen im Ev. Gemeindezentrum Schauinslandstr. 8, Kirchzarten
So. 29.12.	10.00 Uhr	Gottesdienst
Di. 31.12.	17.00 Uhr	Jahresabschlussgottesdienst mit Abendmahl
Mi. 01.01.	18.00 Uhr	Gottesdienst zum neuen Jahr mit Jahrlosung

ESCHBACH Kath. Kirche St. Jakobus

Di. 24.12.	16.00 Uhr	Wortgottesdienst mit Krippenspiel für Kinder
	22.00 Uhr	Christmette musikalisch mitgestaltet durch den Kirchenchor
Do. 26.12.	10.30 Uhr	Eucharistiefeier musikalisch mitgestaltet durch den Kirchenchor
So. 29.12.	10.30 Uhr	Eucharistiefeier
So. 05.01.	09.00 Uhr	Eucharistiefeier mit den Sternsingern

ST. PETER Klosterkirche

Di. 24.12.	16.00 Uhr	Kinderkrippenspiel
	22.00 Uhr	Christmette
Mi. 25.12.	10.30 Uhr	Weihnachtshochamt
Do. 26.12.	10.00 Uhr	Eucharistiefeier mit Segnung des Johannesweins mitgestaltet vom Männergesangsverein St. Peter
So. 29.12.	10.00 Uhr	Eucharistiefeier
Di. 31.12.	19.00 Uhr	Jahresabschlussmesse mitgestaltet von der Trachtenkapelle
Mi. 01.01.	10.00 Uhr	Eucharistiefeier mit Aussendung der Sternsinger, anschl. Neujahrsempfang
So. 05.01.	10.00 Uhr	Eucharistiefeier
Mo. 06.01.	18.00 Uhr	Eucharistiefeier mit Rückkehr der Sternsinger, Weihe von Salz, Wasser und Kreide

ST. Peter Wallfahrtskirche Maria Lindenberg

Di. 24.12.	17.00 Uhr	Christmesse mit Bläsermusik
Mi. 25.12.	08.30 Uhr	Hirtenamt zu Weihnachten
	11.00 Uhr	Festamt zu Weihnachten
	15.00 Uhr	Weihnachtsvesper
Do. 26.12.	08.30 Uhr	Eucharistiefeier mit der Zithergruppe St. Peter
	11.00 Uhr	Eucharistiefeier
	15.00 Uhr	Weihnachtsandacht
Di. 31.12.	11.00 Uhr	Eucharistiefeier
	23.30 Uhr	Abschluss des Jahres mit sakramentalen Segen, musikalische Gestaltung „4-gestimmt“, St. Peter
Mi. 01.01.	11.00 Uhr	Festamt zum Jahresbeginn
	15.00 Uhr	Eucharistiefeier zu Ehren der Muttergottes
Mo. 06.01.	08.30 Uhr	Eucharistiefeier
	11.00 Uhr	Eucharistiefeier mit der Trachtensinggruppe Buchenbach
	15.00 Uhr	Wallfahrtsandacht

ST. MÄRGEN Kath. Kirche Mariä Himmelfahrt

Di. 24.12.	15.30 Uhr	Kinderkrippenspiel, mitgestaltet vom Kinderchor
	17.00 Uhr	Christmette mitgestaltet von der Trachtenkapelle St. Märgen
Mi. 25.12.	09.00 Uhr	Weihnachtshochamt
	18.00 Uhr	Evang. Festgottesdienst
Do. 26.12.	10.00 Uhr	Eucharistiefeier mit Segnung des Johannesweines
Sa. 28.12.	19.00 Uhr	Sonntagsvorabendmesse
So. 29.12.	17.00 Uhr	Weihnachtskonzert des Kirchenchors St. Märgen
Di. 31.12.	17.00 Uhr	Evang. Jahresabschlussgottesdienst
Mi. 01.01.	19.00 Uhr	Neujahrsgottesdienst
Sa. 05.01.	19.00 Uhr	Sonntagsvorabendmesse
Mo. 06.01.	10.00 Uhr	Festgottesdienst mit Aussendung der Sternsinger, Weihe von Salz, Wasser und Kreide

HINTERZARTEN Kath. Kirche Maria in der Zarten

Di. 24.12.	16.30 Uhr	Feierliches Weihnachtsvigil mit Kindertreff zur Predigzeit
Mi. 25.12.	10.30 Uhr	Eucharistiefeier mitgestaltet vom Kirchenchor und Unterkirche für Kinder
	10.00 Uhr	Abendlob
Do. 26.12	10.30 Uhr	Eucharistiefeier
Sa. 28.12.	17.00 Uhr	Lichtfeier
So. 29.12.	10.30 Uhr	Eucharistiefeier mit Unterkirche für Kinder
Mi 01.01.	17.00 Uhr	Eucharistiefeier
So. 05.01.	10.30 Uhr	Wort Gottes Feier mit Unterkirche für Kinder
Mo. 06.01	10.30 Uhr	Eucharistiefeier mitgestaltet von den Sternsingern

HINTERZARTEN BREITNAU Evang. Jakobusgemeinde

Di. 24.12.	17.00 Uhr	Christvesper mitgestaltet vom ökumenischen Chor
	22.30 Uhr	Christnacht
Mi. 25.12.	10.00 Uhr	Gottesdienst mit Abendmahl
So. 29.12.	10.30 Uhr	Gottesdienst
Di. 31.12.	17.00 Uhr	Ökumenischer Gottesdienst mit ökum. Chor
Mo. 06.01.	10.30 Uhr	Gottesdienst mit Weihnachtswunschliedersingen

BREITNAU St. Johann Baptist

Di. 24.12.	22.00 Uhr	Christmette mitgestaltet von der Breitnauer Trachtenkapelle
Mi. 25.12.	09.00 Uhr	Eucharistiefeier mitgestaltet vom Kirchenchor
Fr. 27.12.	18.00 Uhr	Konzert St. Peter Stubenmusik
So. 29.12.	09.00 Uhr	Eucharistiefeier mitgestaltet vom Männergesangsverein
Di. 31.12.	19.00 Uhr	Jahresabschlussgottesdienst
Sa. 04.01.	19.00 Uhr	Eucharistiefeier
Mo. 06.01.	09.00 Uhr	Eucharistiefeier mitgestaltet von den Sternsingern

KAPPEL Kath. Kirche St. Peter und Paul

Di. 24.12.	15.30 Uhr	Wort Gottes Feier Ökumenische Familienchristmette
	17.00 Uhr	Christmette
Mi. 25.12.	09.30 Uhr	Eucharistiefeier
Mo. 06.01.	09.30 Uhr	Eucharistiefeier mit Aussendung der Sternsinger

EBNET Kath. Kirche St. Hilarius

Di. 24.12.	17.00 Uhr	Wortgottesdienst mit Krippenspiel
	00.00 Uhr	Eucharistiefeier Christmette
Do. 26.12.	09.30 Uhr	Eucharistiefeier mitgestaltet durch den Kirchenchor
Mo. 06.01.	09.30 Uhr	Eucharistiefeier mitgestaltet durch Sternsinger Anschl. Neujahrsempfang

LITTENWEILER Kath. Kirche St. Barbara

Di. 24.12.	16.00 Uhr	Kinderkrippenfeier
	19.00 Uhr	Eucharistiefeier Christmette
Mi. 25.12	10.00 Uhr	Eucharistiefeier mitgestaltet durch den Kirchenchor
Mi. 01.01.	17.00 Uhr	Eucharistiefeier der Kirchengemeinde Freiburg Ost zu Neujahr
Mo. 06.01.	11.00 Uhr	Eucharistiefeier mitgestaltet durch den Kirchenchor

LITTENWEILER Evang. Auferstehungsgemeinde

Di. 24.12.	16.00 Uhr	Familiengottesdienst mit Krippenspiel
	17.30 Uhr	Christvesper
Mi. 25.12.	10.00 Uhr	Gottesdienst mit Abendmahl
Di. 31.12.	18.00 Uhr	Ökum. Gottesdienst
Mi. 01.01	17.00 Uhr	Zentraler Gottesdienst der Pfarrgemeinde Ost Anschließend Neujahrsumtrunk

LITTENWEILER Kirche der christlichen Wissenschaft, Kapplerstr. 1

So. 29.12.	10.00 Uhr	Gottesdienst Ab 10.00 Uhr Sonntagsschule für Kinder ab 3 Jahren

WALDSEE Kath. Kirche Hl. Dreifaltigkeit

Di. 24.12.	16.00 Uhr	Wortgottesfeier mit Krippenspiel, parallel Kleinkind Krippenfeier im Pfarrsaal
	22.00 Uhr	Eucharistiefeier mit Christmette
Do. 26.12.	11.00 Uhr	Eucharistiefeier mit Kinderwortgottesdienst
Mo. 06.01.	11.00 Uhr	Wort-Gottes Feier als Familiengottesdienst Aussendung der Sternsinger

WALDSEE OBERAU Evang. Friedenskirche

Di. 24.12.	11.00 Uhr	Weihnachtsgottesdienst für die Kleinen und ihre Familie
	16.00 Uhr	Familiengottesdienst mit Weihnachtsmusical
	18.00 Uhr	Christvesper
Do. 26.12.	10.00 Uhr	Singgottesdienst gemeinsam mit der Auferstehungskirche
Di. 31.12.	17.00 Uhr	Gottesdienst
Mo. 06.01.	10.00 Uhr	Zentraler Gottesdienst der Pfarrgemeine Ost mit Besuch der Sternsinger

WALDSEE/OBERAU Kath. Kirche Maria Hilf

Di. 24.12.	16.00 Uhr	Krippenfeier
	22.00 Uhr	Christmette
Mi. 25.12.	11.00 Uhr	Feierliches Weihnachtshochamt
Do. 26.12.	11.00 Uhr	Hl. Messe mit Weihnachtsliedern
Mi. 01.01.	11.00 Uhr	Hl. Messe zum Jahresbeginn
So. 05.01.	11.00 Uhr	Familiengottesdienst mit Sternsingern
Mo. 06.01.	11.00 Uhr	Hl. Messe

WIEHRE Evang. Christuskirche

Di. 24.12.	17.00 Uhr	Familiengottesdienst mit Krippensingspiel
	18.30 Uhr	Christvesper
	23.00 Uhr	Christmette mit Kantate III des Weihnachtsoratorium
Mi. 25.12.	11.00 Uhr	Gottesdienst mit Abendmahl
So. 29.12.	18.00 Uhr	Zentraler Gottesdienst der Pfarrgemeinde Ost
Di. 31.12.	18.00 Uhr	Gottesdienst

Winter bei Hofsgrund am Schauinsland
Foto: Hanspeter Schweizer

Fotografie spüren

Niklas Batsch präsentiert „Gesichter Ebnets“

Fotoausstellung im Rathaus in Ebnet ab 15. Januar 2020

Freiburg Ebnet *(ch.)* Niklas Batsch studiert derzeit Medienkulturwissenschaft und Germanistik. Im kommenden Jahr macht er seinen Bachelor. Die Liebe und Leidenschaft zur Fotografie nahmen ihren Anfang vor knapp 4 Jahren mit dem elterlichen Geschenk einer Systemkamera. „Nach einer gewissen Zeit des Ausprobierens, sollte nicht immer nur die Kamera-Automatik entscheiden. Ich wollte selbst kreativ werden und habe mich mit Hilfe von spezieller Literatur und auch Filmen auf „Youtube“ in die Materie vertieft“, erzählt der 21-jährige mit Begeisterung in der Stimme. Seine große Leidenschaft gilt der Landschaftsfotografie.

Als „Ur-Ebneter“ reifte schon eine geraume Zeit der Wunsch in ihm, seine Heimatgemeinde mit Hilfe des Mediums Fotografie in Szene zu setzen. Zusammen mit Andreas Reichenbach, Student an der Technischen Fakultät Freiburg, plante und organisierte er das Vorhaben. Gemeinsam entwickelten Niklas Batsch und Andreas Reichenbach das Projekt „Gesichter Ebnets“. Zunächst sollten Plätze und Gebäude, welche dem Ort seine Charakteristik verleihen und eng mit Ebnet verflochten sind, im Bild festgehalten werden. Mit der Zeit befanden die beiden jedoch, dass Plätze und Gebäude lediglich schöne - wenn auch interessante - Kulisse wären. „Wir fanden, dass die Menschen aus Ebnet den Ort viel besser repräsentieren, als dies irgendwelche bekannten Gebäude

könnten. Die Idee war, möglichst unterschiedliche Menschen aus verschiedenen Bereichen in Ebnet zu finden. Am liebsten hätte ich wirklich alle Ebneter fotografiert. Das ist natürlich unmöglich“, erklärt Niklas Batsch. Die Ausstellung „Gesichter Ebnets“ zeigt also den Ort von der „menschlichen Seite“. Die Auswahl zeigt Menschen aus Ebnet, welche den Ort auf bestimmte Weise repräsentieren - jeweils in ihrer typischen Umgebung.

Die sehenswerte Foto-Ausstellung „Gesichter Ebnets“ des jungen Fotokünstlers Niklas Batsch beginnt am Mittwoch, 15. Januar 2020 im Rathaus Ebnet, Steinhalde 6. Die Bilder können zu den üblichen Öffnungszeiten besichtigt werden. Montag, Dienstag und Donnerstag 8.00 bis 12.00 Uhr, Mittwoch 14.00 bis 17.30 Uhr. Freitag geschlossen.

Nähere Infos zu Niklas Batsch finden sich auf seiner sehenswerten Website bzw. Blog unter www.fotografie-spueren.de.

Niklas Batsch. *Foto: privat*

„Der Wald als Geschichtsbuch“

Interessanter Vortrag von Prof. Werner Konold bei der Kolpingfamilie Kirchzarten

Kirchzarten *(glü.)* Wälder gelten gemeinhin als natürliche oder naturnahe Ökosysteme und man erwartet von ihnen, dass sie dahin entwickelt werden sollen. Fast alle unsere Wälder tragen jedoch – jenseits der Holznutzung – viele Spuren früherer Nutzungsformen in sich, die zum Teil weit in die Vergangenheit zurückreichen. Erkennen kann man diese an den Baumgestalten, an der Anordnung von Bäumen sowie an der Struktur und Schichtung der Wälder, aber noch viel mehr an der Ausformung des Geländes. Es finden sich Rinnen und Terrassen, Gräben und langgezogene Wälle, Mäuerchen, Aufschüttungen, Halden, Hohlformen und Löcher – Relikte früherer agrarischer Nutzung, des Bergbaus, der Rohstoffgewinnung, des Holztransports und vielem anderen mehr. Der Wald öffnet sich einem als wunderbares Geschichtsbuch.

Beim Vortrag am Montag, dem 13. Januar 2020 um 19:30 Uhr in Kirchzarten im katholischen Gemeindehaus, Mariensaal, geht Prof. Werner Konold auf Einladung der

Prof. Werner Konold spricht zum Thema „Der Wald als Geschichtsbuch“. *Foto: Privat*

Kolpingfamilie Kirchzarten dem Thema „Der Wald als Geschichtsbuch“ nach. Der Kirchzartener ist Vorsitzender der „Naturforschenden Gesellschaft zu Freiburg“ an der Albert-Ludwigs-Universität Freiburg, gibt an Hand von vielen Bildern einen Einblick in dieses Geschichtsbuch und motiviert dazu, selbst auf die Suche zu gehen.

Händels Messiah mit dem Freiburger Bachchor

Freiburg *(es.)* Am Samstag, 21. Dezember, um 19.00 Uhr, am Vorabend des vierten Advents, bringt der Freiburger Bachchor im Konzerthaus Freiburg unter der Leitung von Hannes Reich Georg Friedrich Händels „Messiah“ zur Aufführung. Der „Messiah“ ist das wohl bekannteste und beliebteste Werk von Georg Friedrich Händel und gilt als wichtiges Beispiel geistlicher Musik des christlichen Abendlandes. Setzte Händel das Oratorium wegen des zweiten und dritten Teils (Passion und Auferstehung) in der Passions- oder Osterzeit auf den Spielplan, entstand schon bald nach seiner Uraufführung vor allem im englischsprachigen Raum die Tradition, es jährlich im Advent

Foto: privat

aufzuführen.

Heute erfreut es sich auf der ganzen Welt nicht nur zu Weihnachten großer Beliebtheit. Den Text des abendfüllenden Werkes stellte Händels Freund Charles Jennens ausschließlich aus Bibelversen zusammen. Erzählt wird die Geburt, Leidensgeschichte, Auferstehung und Wiederkehr Jesu Christi. Weltberühmt ist das „Halleluja“ am Ende des zweiten Teils, welches den Sieg Gottes über den Tod bekräftigt. Mit diesem Konzert beschließt der Freiburger Bachchor sein Jubiläumsjahr gemeinsam mit knapp 80 Sängerinnen und Sängern, die der Einladung zum Mitproben und -singen gefolgt sind. Das Freiburger Bachorchester spielt auf historischen Instrumenten, Konzertmeisterin ist Lisa Juliane Immer. Karten zum Konzert gibt es bei allen bekannten Vorverkaufsstellen und unter www.freiburger-bachchor.de.

Es war einmal in Bethlehem

Weihnachtsveranstaltung für Kinder im Planetarium

Freiburg *(dt.)* Am Freitag, 20. und Samstag, 21. Dezember, jeweils um 15.00 Uhr, wird im Planetarium Freiburg, Bismarckallee 7g, eine Weihanchtsversanstaltung für Kinder "Es war einmal in Bethlehem" angeboten.

"Kommen Sie mit auf eine Zeitreise zurück in den Vorderen Orient. Unter dem Sternhimmel jener Zeit nimmt die Weihnachtsgeschichte ihren Lauf, die jedes Jahr aufs Neue kleine und große Menschen in ihren Bann zieht. Drei Sterndeuter brechen im fernen Babylonienauf und folgen ihrem Stern, der sie schließlich zu dem neugeborenen Jesus in seiner Krippe führen wird." Es wird empfohlen, Karten im Voraus zu reservieren. Telefonisch unter 0761 / 38 90 630 (Mo. - Fr. 8.00 bis 12.00 Uhr) oder auf www.planetarium-freiburg.de.

- Anzeige –

Drei Jahre Tagespflege ZAK in Stegen: Eine segensreiche Einrichtung

Stegen *(de.)* Für Kinder oder Ehepartner bringt die Pflege und Betreuung ihrer Angehörigen enorme Belastungen mit sich, an denen sie auch zerbrechen können. So war es für viele Betroffene eine große Erleichterung, als der ambulante Pflegedienst ZAK vor drei Jahren die erste Tagespflege-Einrichtung im Dreisamtal eröffnete. Die Tagespflege ist ein Bindeglied zwischen der Betreuung zu Hause und der stationären Pflege. Eltern oder Ehepartner können nach wie vor in ihrer gewohnten Umgebung leben, tageweise aber in der Tagespflege betreut werden, was die Angehörigen entlastet und ihnen neue Freiräume schafft. Sie können einige Stunden wieder durchatmen, Dinge erledigen, ohne Angst im Hinterkopf, dass mit dem zu Hause Gelassenen etwas passiert. Denn sie wissen: in der Tagespflege ist ihr Angehöriger gut aufgehoben.

Das Ehepaar Pack konnte Ende 2016 die freigewordenen Räume der Krankenstation des Bildungs- und Beratungszentrums für Hörgeschädigte BBZ anmieten und hat sie selbst renoviert und liebevoll eingerichtet, gemütlich und funktional zugleich. Insgesamt 80 Gäste haben die Packs mit ihrem zehnköpfigen Team in den letzten drei Jahren in der Tagespflege ZAK betreut, aktuell sind es 31, die an ein bis fünf Tagen die sehr familiär geführte Einrichtung besuchen.

Die Tage sind gut strukturiert, was den Gästen einen festen Rahmen und Sicherheit gibt. So wird zwischen acht und zehn Uhr gemeinsam gefrühstückt und Zeitung gelesen oder werden Kreuzworträtsel gelöst.

Ab 10.30 Uhr bis zum Mittagessen gibt es spezielle Beschäftigungsangebote, wobei die Schwerpunkte auf Mobilisierung und Gedächtnistraining liegen. „Die Lage auf dem Gelände des BBZ erlaubt es, dass wir viel raus in die Natur gehen können. Diese Mobilisation ist enorm wichtig, denn Leben ist Bewegung und Bewegung ist Leben“, ist Joachim Pack überzeugt. Auch kleine Ausflüge gehören regelmäßig zum Programm. Das Essen wird geliefert, doch zweimal die Woche ist Selber-Kochen angesagt und es finden sich immer Freiwillige, die gerne mithelfen.

Das Ehepaar Joachim und Michaele Pack. Joachim Pack ist Geschäftsführer des ambulanten Pflegedienstes ZAK und Pflegefachwirt. Michaela Pack ist examinierte Krankenschwester, Pflegedienstleitung und Palliativ-Care-Fachkraft. *Foto: Dagmar Engesser*

Nach dem Mittagessen können sich die Gäste bei Bedarf in Ruheräume zurückziehen, parallel dazu findet Einzelbetreuung statt. Bevor die Heimfahrt angetreten wird, schließt der Nachmittag mit Kaffee und Kuchen ab.

Die zwölf Mitarbeiter und Mitarbeiterinnen sind als Pflegefachkräfte oder Alltagsbegleiter qualifiziert und im Umgang mit an Demenz erkrankten Menschen geschult. Für die Angehörigen ist es gut zu wissen, dass die pflegerischen Aspekte wie Medikamentengaben, um Wundversorgung, Inkontinenzversorgung oder Ernährung in der Tagespflege gut mit abgedeckt sind. Auch steht ein Therapieraum für Physio-, Ergotherapie oder Logopädie zur Verfügung. Doch im Fokus stehen vor allem die soziale und psychologische Betreuung ihrer oft an Demenz erkrankten Gäste. Sie erhalten neue Anregungen und Impulse und kommen in Kontakt zu anderen.

Die Grundphilosophie von ZAK ist die bedingungslose Wertschätzung ihrer Besucher und die Akzeptanz ihrer Lebenswirklichkeit, die in hohem Maße von ihrer Biografie geprägt ist. Dabei spielt die emotionale Ebene eine ganz große Rolle, so Michaela Pack: „Wir nehmen unsere Gäste oft in den Arm und arbeiten viel mit Körperkontakt. Es ist dann mehr das Spüren, dass sie ernst genommen und wertgeschätzt werden, weniger das Verstehen.“

Seit dem Inkrafttreten des Pflegestärkungsgesetz werden die Pflegegebühren und die Beförderung von der Pflegekasse für Menschen mit einem Pflegegrad übernommen. Als Eigenbeteiligung müssen lediglich Verpflegung und Unterkunft bezahlt werden, so dass die Betreuung letztlich auch für jeden erschwinglich ist.

ZAK
ZENTRUM AMBULANTE KRANKENPFLEGE
Ihr Pflegedienst in Stegen
für das gesamte Dreisamtal
Mit uns ein Stück mehr Lebensqualität.
Erfahrenes Team examinierter Pflegefachkräfte
mit Schwerpunkt Palliativpflege
Hauswirtschaftliche Versorgung
Ambulanter Pflegedienst
Tagespflege
Joachim Pack, Dipl. Pflegewachwirt (FH)
Erwin-Kern-Straße 1, 79252 Stegen
07661-981472; ZAKimDreisamtal@googlemail.com

Weihnachtsgrüße aus Buchenbach

HAJDINI UMZÜGE
Nah- & Fernumzüge NEU: Möbel-Lift
79256 Buchenbach • Tel. 07661 / 90 77 80
www.umzuege-hajdini.de

Steiert
seit 1913
DACHDECKER - MEISTERBETRIEB
Ihr Fachmann für's Dach
Allen unseren Kunden ein herzliches Dankeschön, die besten Wünsche zum Weihnachtsfest und viel Glück im Neuen Jahr
79256 Buchenbach Tel.07661 / 23 47 Gewerbestraße 8
werbeagenturnieberle.de

dold Dold Holzwerke GmbH Buchenbach
Innovation in Holz.
Wir veredeln Holz aus heimischen Wäldern.
Schnittholz
Massivholzplatten
Hobelware
Pellets / Bioenergie
Weitere Infos:
Wir wünschen unseren Mitarbeiter/innen sowie den Kunden und Lieferanten ein besinnliches Weihnachtsfest und einen guten Rutsch ins neue Jahr!
Talstraße 9 · 79256 Buchenbach
Tel. 0 76 61 / 39 64-0 · www.dold-holzwerke.com

Elektro-Wilkens
Elektroinstallationen
Altbausanierung
Zähleranlagen
E-Check
Satellitenanlagen
Video-, Sprech- und Klingelanlagen
79256 Buchenbach
Sommerberg 23
✆ 0 76 61/98 89 260
E-Mail: elektro-wilkens@t-online.de

SCHREINEREI SCHULER
Holz pur erleben...
Frohe Weihnachten und ein gutes Neues Jahr!
Haustüren · Innentüren
Einbaumöbel · Fertigparkett
Haurihäusle 1 · 79256 Buchenbach
Tel. 07661 - 62 79 62 · Fax 62 79 63

HÖFENER HÜTTE ▪ 79256 Buchenbach
Die Saison 2019 neigt sich dem Ende.
Wir bedanken uns ganz herzlich bei allen Gästen, Freunden und Bekannten, die uns in den vergangenen Monaten besucht haben und wünschen allen ein gesegnetes Weihnachtsfest und einen guten Start ins neue Jahr!
Unsere Öffnungszeiten von Weihnachten bis Silvester
24./25.12.2019 · geschlossen
26.12. – 31.12. · geöffnet ab 11 Uhr
(an Silvester ab 17.00 Uhr geschlossene Gesellschaft!)
Vom 01.01. – 31.03.2020 machen wir Winterpause.
Ihr Hüttenwirt Markus Schroth & Team
www.hoefener-huette.de ▪ info@hoefener-huette.de
Tel. 07661/3324 oder 0173/9068945

Frohe Weihnachten und alles Gute fürs neue Jahr!
d' Baumschubser
FORSTSERVICE
& SPEZIAL-BAUMFÄLLUNGEN
Holzernte • Wurzelentfernung • Kranarbeiten
Baufeldräumung • Baggerarbeiten
0151 - 15689137 Daniel Schätzle
0175 - 2493335 Johannes Wehrle
Die Baumschubser

FISCHER
Stukkateur & Maler
BUCHENBACH
Farbgestaltung und Malerarbeiten
Innenputz • Außenputz
Dekorative Oberflächen
Trockenbau • Wärmedämmung
Gerüstbau • Fließ-Estriche
PETER FISCHER- STUKKATEURMEISTER
TELEFON 0 76 61-16 69 FAX 20 73
info@fischer-der-stukkateur.de

Unserer verehrten Kundschaft danken wir für Ihr Vertrauen und die gute Zusammenarbeit und verbinden damit die besten Wünsche, frohe Festtage und ein gutes Jahr 2020.
Wißler GmbH
Metallbau und Landtechnik
79256 Buchenbach • Himmelreichstr. 3
Tel. 07661 / 50 18

Schöne Weihnachten und einen guten Rutsch!
Dold HOLZBAU
ANTON DOLD • ZIMMERMEISTER
- Zimmerei
- Neubau
- Sanierungen
- Innenausbau
- Dachfenster
- Balkone

Buchenbach 07661/6831
zimmerei-dold@t-online.de

Ihr Elektro Meisterfachbetrieb e-masters
SCHLEGEL
ELEKTROTECHNIK · HARALD REEZ
Allen unseren Kunden, Freunden und Geschäftspartnern danken wir für das entgegengebrachte Vertrauen und wünschen Ihnen frohe Weihnachten und ein glückliches, gesundes Jahr 2020
Weberdobel 13 • 79256 Buchenbach
Tel. 0 76 61 / 23 79 • Fax 0 76 61 / 63 76 • Handy 01 75 / 99 39 196
www.elektrotechnik-schlegel.de

Munterwegs ...

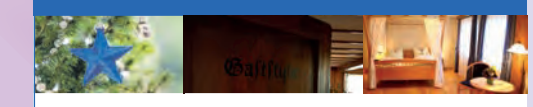

... bedankt sich das Team vom Hofgut Himmelreich bei all' seinen treuen Gästen und Freunden für ein erfolgreiches und ereignisreiches Jahr 2019.

Wir wünschen Ihnen und Ihren Familien ein gesegnetes Weihnachtsfest sowie Glück und Gesundheit für das Neue Jahr.

Hotel
Restaurant
Tagungen
Akademie
Reisebüro

Unsere Öffnungszeiten über die Feiertage:
23.12.2019 und Heilig Abend: geschlossen
1. & 2. Weihnachtsfeiertag, Silvester, Neujahr: 08.00 – 23.00 Uhr

Hofgut Himmelreich
Himmelreich 37
79199 Kirchzarten
Tel. 07661–98 620

www.HOFGUT-HIMMELREICH.de

• Dachfenstereinbau
• Abdichtungen
• Solaranlagen
• Dacharbeiten
• Sanierungen
• Reparaturen
• Kranarbeiten

Saier
Ideen für das Dach

Wir sagen Dankeschön für 2019 und wünschen frohe Weihnachten und einen guten Start ins Neue Jahr.

Matthias Saier • Ibentalstraße 13 • 79256 Buchenbach
Tel. 07661 / 979 200 • Fax 979 201 • info@saier-dach.de

Bernd Hog
Garten- u. Landschaftsbau
Pflaster- u. Terrassenbau - Gartenpflege
Heckenschnitt - Reparaturen - Außenanlagen
Bagger- und Erdarbeiten
Danke für Ihr Vertrauen und Ihnen allen ein frohes Fest sowie ein gutes 2020!
79256 Buchenbach
Tel: (0 76 61) 98 72 41
Fax: 98 72 44 • Mobil: 0170 290 3001

Ich bedanke mich für das entgegengebrachte Vertrauen und wünsche frohe Weihnachten und alles Gute für 2020.

BERND SCHELB
Installateur-und Heizungsbauermeister
bernd.schelb @web.de
Kundendienst und Wartungen • Heizung- und Sanitärinstallationen
Badmodernisierungen • regenerative Wärmeerzeuger • therm. Solaranlagen
Weberdobel 6 - 79256 Buchenbach
Tel 07661/981425 - Mobil 01607958763 -Fax 07661/9098883

Wir wünschen Ihnen eine schöne Advents- und Weihnachtszeit!
heik
Vertrauen ist messbar
www.heiko-service.de
heiko-Abrechnungsdienst
M. Kromer
Ihr zuverlässiger Partner für die Heizkostenabrechnung
Birkenstr. 7c 79256 Buchenbach 07661 96 90 783

Ich-Erwachen

Vom Aufgang des Lichts im Werden des Menschen

Buchenbach *(es.)* Zu einen Vortrag mit Lichtbildern der Kathedrale von Chartres lädt der Kulturkreis Dreisamtal am Sonntag, dem 22. Dezember, von 11.00 bis 12.000 Uhr in die Friedrich-Husemann-Klinik ein. Prof. Dr. Gerhard Nebeling ist einer der profundesten Kenner der berühmten Kathedrale von Chartres. Seit fast 40 Jahren hält er sich jeden Sommer mehrere Wochen lang dort auf, um Kurse für seine Studenten und andere Interessierte anzuleiten. Die Erforschung der Geheimnisse dieses monumentalen Baues des christlichen Abendlandes ist ihm eine Lebensaufgabe und Quelle immer neuer Begeisterung. Der Eintritt ist frei, Spenden sind willkommen.

Neujahrskonzert

Am 1. Januar mit dem Musikverein Buchenbach

Buchenbach *(es.)* Der Musikverein Buchenbach lädt am Mittwoch, dem 1. Januar, um 19.30 Uhr zu seinem Jahreskonzert in die Sommerberghalle Buchenbach ein. Wie seit Jahrzehnten wird das neue Jahr auf besondere Weise mit Musik begrüßt. Buchenbachs neuer, sehr junger Dirigent Joseph Grauel hat einen bunten, musikalischen Lebensreigen aus sämtlichen Genres zusammengestellt. Wie im wahren Leben thematisieren die Werke unter anderem Kindheitserinnerungen, das Verliebtsein, einschneidende wie dramatische Erlebnisse bis hin zur berüchtigten Midlife-Crisis.

An diesem Neujahrsabend wird ein abwechslungsreiches musikalisches Programm der unterschiedlichsten Facetten traditioneller und moderner Blasmusik zu hören sein. Wie jedes Jahr gibt es eine Auswahl an warmen und kalten Speisen und viele Preise bei der Tombola zu gewinnen. Die Sommerberghalle ist ab 18.00 Uhr geöffnet, um allen Gästen eine gute Platzauswahl und ausreichend Gelegenheit zum Genießen des kulinarischen Angebots bieten zu können.

Meditation über die Schöpfung

Littenweiler *(hr.)* Die Initiativgruppe „Laudato si" – Umkehr zum Leben, lädt am Donnerstag, dem 9. Januar, 16.00 Uhr, zur Meditation über die Schöpfung im Winter mit Texten, Dichtung und Musik in das Begegnungszentrum Kreuzsteinäcker, Heinrich-Heine-Str. 10 in Littenweiler ein. Die Teilnahme ist kostenfrei.

Ihre Bauern vom BLHV-Ortsverein Dreisamtal-West sagen Dankeschön!

- Anzeige -

Liebe Mitbürgerinnen und Mitbürger unseres Dreisamtales,

Das Thema „Landwirtschaft" sorgte in diesem Jahr immer mal wieder für Schlagzeilen in den Medien.

Der ungehemmte Flächenverbrauch in unserer Region führte in Freiburg gar zu einem Bürgerentscheid Pro oder Contra Dietenbach.

Über den wiederum zu warmen und zu trockenen Sommer wurde der Anteil der Landwirtschaft am Klimawandel thematisiert. Fast zur selben Zeit wurde mit den Mercosur-Staaten Südamerikas ein Freihandelsabkommen beschlossen, welches einen erleichterten Zugang von Rindfleisch und Soja-Futtermitteln nach EU-Europa ermöglicht. Kurz gesagt, sollen Agrarprodukte unkomplizierter bei uns in den Handel kommen, deren Produktion in den Heimatländern die Hauptursache für die Zerstörung des Amazonas-Regenwaldes ist.

Seit September sorgt das Volksbegehren „Pro Biene" in Baden-Württemberg für heftigen Diskussionsstoff bei Landwirten und der nichtlandwirtschaftlichen Bevölkerung. In seiner ursprünglichen Fassung wären nicht nur konventionell wirtschaftende Betriebe negativ betroffen worden, sondern auch ökologisch wirtschaftende Höfe wären mit dem Verbot biologischer Pflanzenschutzmittel und einer Marktüberschwemmung durch nicht vermarktbare Ökoprodukte und folgendem Preisverfall in ihrer Existenz bedroht gewesen. Die Unterbrechung des Volksbegehrens durch die Landesregierung und möglicherweise bevorstehende Einigung auf ein Eckpunktepapier zwischen Berufstand und den Initiatoren des Volksbegehrens lässt hoffen, dass ein tragfähiger Konsens im Sinne aller Beteiligten zustande kommt.

Die Umsetzung der längst überfälligen Nitratrichtlinie im Rahmen des zwischen Bundesumwelt- und Bundesagrarministerium beschlossenen Agrarpakets ließ die Emotionen vieler Landwirte hochkochen und ganze Traktorenkonvois nach Berlin fahren.

Ohne Zweifel liegt bei der Landwirtschaft Einiges im Argen, was einer dringenden Korrektur bedarf. Jedoch darf auch nicht verschwiegen werden, dass der Trend zur zunehmend industrialisierten Landwirtschaft mit ihren negativen Folgen für Tier, Umwelt, Pflanzen und Mensch den unbeteiligten Konsumenten stets billige Lebenshaltungskosten beschert hatte und von Politik und Landwirtschaftsverwaltung nach Kräften gefördert wurde.

Soll sich an der aktuellen, für die meisten unbefriedigenden Situation etwas ändern, reicht es nicht aus den Landwirten die alleinige Schuld zuzuschieben.

In Baden-Württemberg werden aktuell gut 15 % der Landwirtschaftsflächen ökologisch bewirtschaftet; dagegen kaufen derzeit nur 5,2 % der Baden-Württemberger konsequent ökologisch ein. Viele Bauern in unserem Land sind bereit auf biologische Wirtschaftsweise umzustellen, wenn sie davon leben können. Hier besteht seitens der Verbraucher noch deutlich Luft nach oben.

Und auch die konventionelle Landbewirtschaftung hat in unserer Zeit nach wie vor ihre Berechtigung, wenn ihre Erzeugnisse regional vermarktet werden können und keine Dumpingpreis-Agrarexporte nach Afrika auslösen. Auch die konventionelle Landwirtschaft besitzt unzählige Möglichkeiten in ihrer Produktion die Natur zu schonen. Vieles von dem setzen die hiesigen Landwirte schon längst um.

Die Landwirte vor Ort garantieren dank ihrer Arbeit für ein lebenswertes Dreisamtal mit einem hohen Erholungswert und Wohlfühlfaktor. Hier wohnen zu können, oder gar eine Immobilie im Dreisamtal zu besitzen, ist ein Privileg und ein Neidfaktor für viele, die diese Vorzüge nicht genießen können. Man braucht gar nicht weit zu fahren, um ausgeräumte Landschaften und industrialisierte Agrarstrukturen zu besichtigen.

Sie liebe Mitbürgerinnen und Mitbürger haben es täglich in der Hand, welchen Weg unsere Bauernhöfe künftig beschreiten sollen. Ein „weiter so, wie bisher" wird viele kleinere Höfe zur Betriebsaufgabe drängen – jeder Bauernhof, der zusperren muss, ist ein Verlust an Artenvielfalt. Eine Reglementierung der Landwirtschaft über weitere Verbote wird ebenfalls hauptsächlich die bäuerlichen Familienbetriebe treffen.

Ihr Votum geben Sie täglich beim Einkaufen ab. Soll es möglichst billig sein, oder am besten fast gar nichts kosten, könnte es mittelfristig trotzdem recht teuer werden, wenn es die meisten Landwirte im Dreisamtal dann nicht mehr gibt, die ihre Tiere auf die Weide lassen und das Dreisamtal lebenswert erhalten.

Kaufen Sie regional und saisonal, unterstützen Sie die Arbeit Ihrer Landwirte und vermeiden Sie unnötige Transportwege. Der tägliche Einkauf beim örtlichen Lebensmitteleinzelhandel, örtlichen Metzger, Marktstand oder Hofladen honoriert unsere tägliche Arbeit auf unseren Bauernhöfen.

Wir Dreisamtäler Bauern wissen, viele von Ihnen unterstützen uns schon. Dafür sagen wir ein ganz herzliches Dankeschön für Ihr Vertrauen und Ihre Treue. Herzlichen Dank auch für Ihr entgegengebrachtes Verständnis, wenn unsere Arbeit gelegentlich auch etwas „anrüchig" ist, oder in den Abendstunden oder an den Wochenenden auch noch gearbeitet werden muss, wenn es Wetter oder der Terminkalender nicht anders zulassen.

Wir wünschen Ihnen im Kreis Ihrer Familien ein frohes, friedvolles Weihnachtsfest mit ein paar erholsamen Tagen. Für das kommende Jahr wünsche wir Ihnen vor allem Gesundheit, Glück, Erfolg und Gottes Segen.

Ihre Landwirte im Namen der BLHV-Ortsvereine-Dreisamtal-West mit **Rainer Bank, Thaddäushof** und **Rudi Steinhart, Urbershof**
Buchenbach mit **Richard Eckmann, Vogtshof** *und* **Martin Ganz, Häuslemaierhof**
FR-Ebnet mit **Bernhard Reichenbach, Küferhof** und **Ronnie Trendle, Kotterlehof**
Oberried mit **Tobias Winterhalter, Wehrlebauernhof** und **Christian Riesterer, Birkenmaierhof**

THADDÄUS HOF
ORGANISCH-BIOLOGISCHER LANDBAU
Eine gute Adresse für Ihren Einkauf!
Für Ihr Festtagsmenü gibt's bei uns die besten Zutaten.
Ein herzliches Dankeschön für Ihre Treue!
Wir wünschen unseren Kunden ein gesegnetes Weihnachtsfest und alles Gute für das kommende Jahr 2020.
Thaddäushof • Bioland seit 1992
Öffnungszeiten: Di + Sa 10 - 13 Uhr • Fr. 10 - 13 Uhr und 15 - 18.30 Uhr

Weihnachtsgrüße aus Freiburg

¡Feliz Navidad! Frohe Weihnachten!
Bitte beachten:
24.12.2019 bis 2.1.2020 geschlossen.
Ab 3.1.2020 sind wir gerne wieder für Sie da.
Schwarzwaldstraße 195 | 79117 Freiburg
Reservierung unter 07 61 / 76 60 27 66
oder info@laplaya-freiburg.de
www.laplaya-freiburg.de
la playa
Tapas & Co.

FOREST POTENTIALS
SHINRIN YOKU
Waldbaden Freiburg
Entstressung und Gesundheitsprävention mit der Kraft des Waldes
forestpotentials.com
Tel. 01525 - 1395556

SCHWÄR®
BRILLEN
KONTAKTLINSEN

Frohe Weihnachten und ein gutes neues Jahr
sutter³ KG
Projektentwicklung Planung Bauleitung

PIZZA BOX
LIEFERSERVICE & STEHRESTAURANT
täglich von 11 - 23 Uhr
Öffnungszeiten an Weihnachten:
24.12.: geschlossen
25.12.: geschlossen
26.12.: ab 15 Uhr
31.12.: 11 bis 15 Uhr
01.01.: ab 15 Uhr
Vielen Dank ... unseren treuen Kunden.
FR-Littenweiler 69 69 666 Lindenmattenstr. 3

Wir wünschen allen unseren Gästen, Freunden & Bekannten frohe Weihnachten und alles Gute fürs Neue Jahr.
Wir freuen uns auf Ihren Besuch!
AMBROSIA COFFEE
Heinrich-Heine-Str. 18 • Tel. 0761-7679895
VAG-Endhaltestelle Littenweiler
Öffnungszeiten: Mo.-Fr. 7.00 bis 17.30 Uhr • Sa.+So. 8.00 bis 17.30 Uhr

Großartiges Konzert vom MGV „Schwarzwald“ Oberried

Besucher erfreuen sich am bunten Programm – Dirigent Weh und Vorstand Lauby geehrt

Oberried *(glü.)* In der gefüllten Goldberghalle stellte jetzt wieder der Männergesangverein „Schwarzwald“ Oberried sein Können als ausgezeichneter Konzertchor unter Beweis. Mit fünf unterschiedlichen Programmteilen boten die 32 Sänger dem begeisterten Publikum ein buntes musikalisches Spektrum von Weihnachtlichem bis heiter Unterhaltsamen.

„Jesus ist geboren heute zu Bethlehem im Stall“ erklang es zu Beginn im traditionellen russischen Weihnachtslied vom Männerchor, dem es seit Jahren gelingt, immer wieder junge neue Sänger an sich zu binden und so die Leistungsdichte hochzuhalten. Chorleiter Michael Weh begründet die große Qualität des Chores so: „Zu den rein musikalischen Aspekten der Literaturauswahl und dem hohen Selbstanspruch aller Beteiligten kommt eine höchst professionelle Führung des Chores, die auch nicht scheut, auf neuste technische und mediale Möglichkeiten zurückzugreifen.“

Der Männergesangverein Schwarzwald Oberried unterhielt in der Goldberghalle mit wunderschönem Chorgesang. – Michael Weh und Gerald Lauby erfuhren Ehrungen durch den 2. Vorstand Martin Lauby (v.l.). *Fotos: Gerhard Lück*

Vorstand Gerald Lauby begrüßte neben Bürgermeister Klaus Vosberg viele Gäste und bedankte sich für die zahlreichen Spenden, die eine großzügige Tombola mit über 400 Preisen ermöglicht hätten. Humorvoll führten dann Peter Bolanz und Joachim Hölderle durchs Programm, das sich mit dem „Weißen Winterwald“ und einem Solo von Martin Hegar sowie „Winterfreude“ vorweihnachtlich fortsetzte. Großartige musikalische Begleitung bekam der Chor bei zahlreichen Stücken durch Barbara Sachs am Klavier sowie immer wieder mit rhythmischer Unterstützung durch Martin Zähringer auf dem Cachon.

„Geistliches modern“ servierte der Chor im zweiten Liedblock: Nach dem „Cantate Domino“ erklang das „Kyrie“ von Piotr Janczak, bei dem einmal mehr die große Klangfülle des Chores zum Tragen kam. Beim „Mille Cherubini in Coro“ von Franz Schubert und dem Gospel „Oh happy day“ unterstrich Gerald Lauby mit seinen Soli, welch begnadeter Tenor er ist. Opernfreunden ging dann das Herz auf, als der MGV vier Chorstücke aus bekannten Opern präsentierte: den „Jägerchor“ aus dem „Freischütz“ von Carl Maria von Weber, den „Chor der Priester“ und „Oh Isis und Osiris“ aus Mozarts „Zauberflöte“ – mit einem Solo von Gerhard Thomann – und voller Inbrunst in höchster Stimmenqualität den „Gefangenenchor“ aus „Nabucco“ von Guiseppe Verdi: „Lass die Sonne der Freiheit nicht untergehen.“

Nach der Pause, in der kräftig Lose verkauft wurden, bewiesen die „Ohrwürmer“ erneut mit vier Liedern ihr großartiges A-Cappella-Gesangskönnen. Erstmals sangen sie öffentlich in kleinerer Formation „The Girl from Ipanema“ von Antonio Carlos Jobim. Im letzten Liederblock gab sich der MGV dann wieder gemeinsam „unterhaltsam“ mit „Alles, was gut tut“ und „Ihr von morgen“ von Udo Jürgens. Gerhard Steinhart und Thomas Krogmann begleiteten dabei mit Gitarren. Und, „weil diese zwei Stücke in keinem Männerchor-Repertoire fehlen dürfen“, gab’s zum Schluss von den Comedian Harmonists „Mein kleiner grüner Kaktus“ und „Ein Freund“ – das Publikum klatschte dazu rhythmisch mit. Ohne zwei Zugaben – „New York, New York“ und nochmals „Oh happy day“ durften die Sänger die Bühne nicht verlassen.

In das abwechslungsreiche und mit viel Applaus begleitete Programm waren zwei Ehrungen eingebettet. Für 20 Jahre musikalische Leitung gratulierte MGV-Vorstand Gerald Lauby dem Dirigenten Michael Weh. Er habe den MGV zu einem ausgezeichneten Leistungschor und 2017 gar zum Konzertchor mit vielen herausragenden Konzertauftritten geführt und, so Lauby, „als Pädagoge kannst du auch gut mit empfindlichen Männern umgehen“. Doch auch Gerald Lauby erfuhr eine Ehrung. Sein Vorstandsstellvertreter Martin Lauby zeichnete ihn für 40 Jahre Sängerengagement im MGV Oberried aus. 36 Jahre davon habe Gerald in verschiedenen Positionen Verantwortung übernommen und sei seit 1998 zweiter und seit 2010 erster Vorsitzender. 2001 gehörte er zu den Mitbegründern der „Ohrwürmer“ und sei Träger der „Goldenen Ehrennadel“ des Badischen Sängerbundes. Lauby vergaß nicht, am Ende eines grandiosen Konzertabends auch allen zu danken, die sich im Umfeld mit vielerlei Einsatz für das Wohl der Besucher engagiert hatten.

Brettspieletag

im Quartierstreff 20

Kirchzarten *(dt.)* Genug vom Plätzchenessen und auf dem Sofa sitzen? Lust, was Neues zu probieren und gemeinsam zu spielen? Am Samstag, 28. Dezember, ab 14 Uhr findet im Qu20 in der Bahnhofstraße 20 in Kirchzarten ein Brettspielnachmittag statt. Eingeladen sind alle, Jung und Alt, gerne auch gemeinsam, um Brettspiele zu spielen. Bekannte und unbekannte, gerne dürfen auch die Lieblingsbrettspiele mitgebracht werden. Die Veranstaltung ist kostenfrei. Nähere Infos per E-Mail an quartierstreff-20@kabelbw.de.

Die deutsche Biathlon-Männerstaffel hat sich beim Weltcup von Hochfilzen einen packenden Kampf geliefert. Das Happy End blieb zwar aus – durch Rang zwei rückten aber die Pleiten der deutschen Frauen in den Hintergrund. Nach einer mitreißenden Vorstellung hat sich die Staffel nur den Norwegern um Superstar Johannes Thingnes Bö geschlagen geben müssen. „Mir fehlte auf der Zielgeraden der Punch. Johannes konnte sich heransaugen und war einfach zu stark", sagte Schlussläufer Benedikt Doll aus Kirchzarten (TV-Foto), der gemeinsam mit Philipp Horn, Johannes Kühn und Arnd Peiffer den ersten Staffelsieg eines deutschen Quartetts seit knapp drei Jahren nur um 2,0 Sekunden verpasste. „Wir sind trotzdem superglücklich über das tolle Ergebnis", ergänzte Doll – und der „Dreisamtäler" gratuliert herzlich! *glü/Foto: Gerhard Lück*

Die Mountainbiker können auch rennen!

Die SVK-MTB Jugend feierte ihr erfolgreiches Debüt bei der Breisgauer Crosslaufserie

Kirchzarten *(glü.)* Erstmals wagte jetzt bei der Crosslaufserie der Leichtathletik-Kreise Freiburg und Emmendingen das Lexware Junior Team des SV Kirchzarten seine ersten Starts bei einem Laufwettkampf. Auch beim 5. Lauf nahmen die jungen Radsportler am Samstag am Opfinger Baggersee die Herausforderung ernst. Zum Wintertraining kamen die fünf Termine ideal über zwei Monate verteilt und wurden perfekt ins Ausdauerkonzept der Trainingsplanung integriert.

In dem starken Teilnehmerfeld, überwiegend mit Leichtathleten, sicherte sich die Jugend auf Anhieb mehrere Plätze unter den Top-Ten in der Gesamtwertung. Bei den Mädchen erlangte die jüngste Teilnehmerin des Teams, Fritzi Otto, den 4. Platz bei den W9 und ihre Schwester, Stella Otto den 4. Platz bei der W11. Rebecca Ross de Jesus (3. Platz) und ihre Zwillingsschwester Maira (1. Platz) holten gleich zwei Medaillen für den SV Kirchzarten. Beide sind im Verein in verschiedenen Disziplinen aktiv: Rebecca beim Lexware Junior Team, Maira bei den Fußballern, beide gemeinsam auch bei den Leichtathleten. Lasse Riesterer holte den Sieg bei den Jungen der M12 in der Gesamtwertung. Sein älterer Bruder Ole Riesterer überzeugte souverän bei der Altersklasse der M13 mit dem zweiten Rang.

Zu den erfolgreichen SVK-Mountainbikern, die sich bei der Crosslaufserie im Laufsport erprobten, gehörten auch Laurin Konrad und Luis Drescher (v.r.) im Lexware-Trikot. *Foto: Privat*

Beim finalen Lauf der Breisgauer Crosslaufserie setzten sich Laurin Konrad und Luis Drescher, die ihre läuferischen Stärken erstmals in Endingen zeigten, nach dem Startschuss ins vordere Starterfeld und erreichten den 3. und 4. Rang im Gesamtergebnis der M14. Ebenfalls erprobten Eltern und Trainer ihre Ausdauer. In der Altersklassenwertung der Frauen W40 glänzte Jutta Drescher auf dem 3. und Anja Patschinski mit dem 4. Platz. Katrin Hill holte sich den Pokal als Siegerin der W45 und Conny Haas freute sich über einen starken 4. Platz. Bei den Männern schaffte es MTB-Trainingsleiter Jürgen Riesterer auf den sportlichen 6. Platz und freute sich über die insgesamt engagierte Teilnahme des Lexware Junior Teams des SVK.

„Selber spielen, wenn es geht"

Heute Abend: FC Bayern München zu Gast im Schwarzwaldstadion - Anpfiff: 20.30 Uhr

Freiburg *(dt.)* Heute Abend ist Rekordmeister Bayern München zu Gast im Schwarzwaldstadion. „Mittwochabend, kurz vor Weihnachten, Flutlicht gegen die Bayern, wir stehen gut da: Das ist schon noch ein bisschen anders als sonst" fasste SC Trainer Christian Streich auf der Pressekonferenz in Vorfreude auf das Aufeinandertreffen mit dem Rekordmeister zusammen. Wichtig wird sein, dass das Team es schafft, sich aus dem Gegenpressing des Gegners zu lösen und auch ohne Ball bereit sei, die richten Wege zu gehen. „Wir müssen Außergewöhnliches leisten und immer versuchen selber zu spielen, wenn es geht" so Christian Streich.

Das letzte Spiel der Vorrunde bestreitet sein Team dann am Samstag, 15.30 Uhr in Gelsenkirchen gegen Schalke 04.

Europacup Debüt Ski alpin für Olivia Wenk

Freiburg *(dt.)* Während der FIS Rennen in Gröden/Val Gardena vom 28.11. - 3. 12. und guten Start in die Speedsaison gab es die Startfreigabe für den ersten Europacup der Karriere, sowie zum zweiten European Cup Speed Event, für Olivia Wenk durch den Trainerstab Speed und DSV Nachwuchschef für die U21 Fahrerin, im norwegischen Kvitfjell vom 5. - 6. 12. mit anschließenden FIS Rennen am 9. - 10.12. Dies als Test für die harte Arbeit in der Vorbereitung mit regelmäßigen Trainingsberichten und Dokumentation, sowie als Einschätzung für die noch junge Saison.

Weitere Europacup Einsätze sind möglich, wenn Olivia unter die Top 1 - 10 bei den weiteren FIS Rennen fährt. Dafür hat Olivia bereits freie Fahrt bei FIS Rennen vom DSV bekommen. Aktuell ist Olivia in der Abfahrt auf Platz 141 der U21 Weltrangliste und Gesamtweltrangliste auf Platz 356.

Seit Frühjahr 2019 trainiert Olivia Wenk zusammen mit der Doppelolympiasiegerin Ester Ledecka und aktuellen Abfahrtsweltcupsiegerin von Lake Louis/Canada.

Ihr Trainer hat hier zusammen mit dem Trainerteam von Ester eine perfekte Kooperation im Stammtrainingsgebiet Kaunertal/Tirol aufgebaut. Dazu kommen die langen Trainingscamps am Norwegischen FonnaGlacierSkiresort und weitere Kooperationen mit Skandinavischen Teams aus Norwegen und Schweden. Immer dabei das kleine Team der IG alpiner Rennsport Hochschwarzwald e.V. / Vereinssitz in Freiburg mit Trainer, Marketing und Organsisation.

Aktuell gibt es einen Vier-Jahresplan um die weiteren Ziele zu erreichen, dies in Abstimmung mit dem langjährigen Trainer, dem Verein und der Uni Konstanz. Olivia studiert an der Uni Konstanz Wirtschaftswissenschaften. Als offizielle Spitzensportlerin der Uni Konstanz wird sie entsprechend unterstützt und freigestellt.

Die IG alpiner Rennsport Hochschwarzwald e.V. ist zukünftig auch Partnerverein des Spitzensports an der Uni Konstanz. Bei den Rennen wird Olivia immer vom Trainer-und Betreuerteam der IG betreut. Dies auch immer in Abstimmung mit der Schülernachwuchsmannschaft der IG alpiner Rennsport Hochschwarzwald e.V., welche am kommenden Wochenende in Südtirol/Kronplatz in die alpine Rennsaison startet.

Am letzten Wochenende gab es als finale Belohnung für den guten Einstieg in die neue Saison noch die Bronzemedaille in der alpinen Super Kombination (Super G und Slalom) bei den internationalen Deutschen Jugendmeisterschaften auf der Olympiastrecke im österreichische Axamer Lizum. In der noch jungen Saison war die IG alpiner Rennsport Hochschwarzwald e.V. mit Olivia Wenk bereits bei 16 internationalen Rennen am Start.

Foto: privat

ANZEIGE

Fit in den Frühling!

Neuer Laufkurs ab Januar 2020 von DREISAMTRAILER-Lauftrainer Otmar Gutmann

DREISAMTRAILER
LAUFSPASS IN DER NATUR

Kirchzarten *(u.)* Im Januar 2020 startet in Kirchzarten ein neuer Laufkurs für Hobbyläufer. Abgestimmt auf den Freiburg Marathon am 29. März 2020 für den AOK-Gesundheitslauf (10 km) oder den Halbmarathon.

Im Kurs wird Lauftrainer Otmar Gutmann den Teilnehmern 12 Wochen lang bei jedem Lauftreff neue Impulse vermitteln. Dreisamtrailer-„Laufspass in der Natur" bedeutet ein abwechslungsreiches Training mit vielen unterschiedlichen Laufimpulsen und Trainingsreizen. Nur dann stellen sich auch Leistungsverbesserungen ein, ist der Läufer aus Oberried überzeugt. Vor allem in der Gruppe macht es viel mehr Spaß, neue Trainingsideen umzusetzen.

Ab dem 7. Januar 2020 wird Otmar Gutmann daher 12 Wochen lang neue Trainingsideen präsentieren, mit dem Ziel, dass die Teilnehmer das neu Gelernte später auch in ihren eigenen Lauftrainings umsetzen. Der Laufkurs ist zwar ein Fortgeschrittenenkurs, zu dem eine Mindestkondition für 60 Minuten Laufen am Stück Voraussetzung ist, aber kein Kurs nur für ambitionierte Wettkampfläufer. Alle Läufer werden von den unterschiedlichen Trainingsreizen profitieren, ob diese am Laufen nur Spaß haben, Gewicht verlieren oder etwas schneller werden wollen. Ein Schnuppertraining ist am 7. Januar möglich!

Otmar Gutmann ist seit vielen Jahren begeisterter Läufer und auf vielen Laufdistanzen bis hin zu Ultra Trails unterwegs. Seine besondere Leidenschaft gilt dem Trailrunning. Er ist lizensierter Laufcampus-Trainer und damit Teil eines bundesweiten Lauftrainer-Netzwerkes.

Die besondere Leidenschaft von DREISAMTRAILER-Trainer Otmar Gutmann gilt dem Trailrunning. *Foto: Privat*

CitySport
DER Freiburger Laufladen

Bei Interesse an der Marathonstrecke bitte zur Abstimmung direkt kontaktieren.
Alle Teilnehmer des Kurses erhalten einen 10 % Einkaufsgutschein für CitySport-Der Freiburger Laufladen.
Losgelaufen wird ab dem 7. Januar 2020 immer dienstags um 19 Uhr an der Buswendeschleife des Schulzentrums in Kirchzarten. **Weitere Informationen unter www.dreisamtrailer.de oder direkt bei Otmar Gutmann, Tel. 0173/1874957.**

Weihnachtsgrüße der Friseure

Wir wünschen allen fröhliche Weihnachten
und ein glückliches neues Jahr 2020.
Ihr Team von
Natürlich Haar
Ihr ganzheitlich arbeitender Naturfriseur
Hauptstraße 26 • 79199 Kirchzarten • Tel. 07661/9894245

Ingrid Rombach
SCHÖNE HAARE · LA BIOSTHETIQUE
Wir bedanken uns
für Ihre Treue im letzten Jahr und wünschen Ihnen gesegnete Weihnachten und ein glückliches und gesundes 2019.
Ihr Team von Friseur Rombach

Friseur Rombach • Bahnhofstr. 20 • 79199 Kirchzarten
Tel. 07661/3003 • www.friseur-rombach.de

*Ein besinnliches Weihnachtsfest und ein segensreiches **2020** wünschen wir Ihnen allen.*
Vielen Dank für Ihr Vertrauen, wir versprechen auch im nächsten Jahr wieder voll im Dienst der Schönheit für Sie da zu sein.
FRISEUR GANTER
Reichenbachstr. 16
Freiburg-Kappel
Tel. 0761-63102

FRISEUR HELBLING
hasemannstr. 21
79117 freiburg
tel. 07 61-7 41 53
www.friseur-helbling.de
Ihr La Biosthetique-Friseur.

piccobello
hair- & naildesign
Nichts kann den Menschen mehr stärken,
als das Vertrauen,
das man ihm entgegenbringt.
Paul Claudel
Herzlichen Dank für das ins uns gesetzte Vertrauen, frohe Weihnachten und ein erfolgreiches neues Jahr wünscht Ihnen Ihr
Piccobello Team.
Dorfplatz 8 • 79252 Stegen • Tel. 07661-6505
info@friseur-piccobello.de • www.friseur-piccobello.de

Breisgau-S-Bahn-2020 nahm Ost-West-Achse in Betrieb

Jetzt fahren die neuen elektrischen Treibwagen – Am Sonntag gab's gleich Zugausfälle – Am Samstag, 21. Dezember, kann die Strecke kostenlos getestet werden

Kirchzarten *(glü.)* Einige Jahre hat der Ausbau der Bahnstrecken im Westen Freiburgs sowie im Dreisamtal und Südschwarzwald zur Breisgau-S-Bahn-2020 gedauert und rund 335 Millionen Euro gekostet. Am Samstag wurde die Strecke zwischen Endingen und Donaueschingen nun mit vielen Reden und einer Sonderzugfahrt feierlich eingeweiht. Als sich am Sonntag mit dem Start des neuen Fahrplans auch der 20-Minuten-Takt erstmals bewähren sollte, gab's gleich jede Menge Verspätungen und Zugausfälle.

Das neue Verkehrskonzept brachte immerhin barrierefreie Bahnhöfe und neue moderne Züge vom Typ Coradia Continental des Herstellers Alstom – ganz in Weiß mit gelb-schwarzem Baden-Württemberg-Logo. Die von der Bahn verkündeten Zahlen lesen sich spannend: Im Netz Breisgau Ost-West werden in Zukunft jährlich 2,9 Millionen Zugkilometer gefahren. 2.400 Mal halten die Züge täglich, 120 Mal sei ein Flügeln und Kuppeln erforderlich und die Türen gingen mit lautem Gepiepse 14.000 Mal am Tag auf und zu. Die von der Bahn umgesetzten Investitionen von rund 335 Millionen Euro für die Breisgau-S-Bahn werden gemeinsam vom Bund, dem Land sowie dem Zweckverband Regio-Nahverkehr Freiburg (ZRF) finanziert. Durch die Elektrifizierung der Höllentalbahn ist nun eine durchgehende Zugverbindung im Stundentakt von Villingen über Donaueschingen, Löffingen, Neustadt, Hinterzarten, Kirchzarten nach Freiburg und weiter nach Breisach oder Endingen möglich.

Am kommenden Samstag, dem 21. Dezember 2019, können die neuen Züge und Verbindungen zwischen Endingen/Breisach und Seebrugg/Villingen kostenlos getestet werden. Infostände sind in Gottenheim, Titisee und Freiburg von 10 bis 16 Uhr aufgestellt.

Seit der Fahrplanumstellung am Wochenende fahren jetzt neue moderne Züge vom Typ Coradia Continental des Herstellers Alstom auch durchs Dreisamtal. *Foto: Gerhard Lück*

Große Freude bei der Zugtaufe mit Zugschild: v.li. David Weltzien, Vorsitzender der Regionalleitung DB Regio Baden-Württemberg, Rita Schwarzelühr-Sutter (Abgeordnete der SPD im Deutschen Bundestag), Tobias Link (Bürgermeister Stadt Löffingen) , Dorothea Störr-Ritter (Landrätin Landkreis Breisgau-Hochschwarzwald) und Karl Rombach (Mdl) *Foto: Joachim Hahne/johapress*

Bei den Reden in Endingen und Löffingen war am Samstagmittag immer wieder zu hören, dass die Modernisierung mit der Elektrifizierung ein großer Schritt zur Stärkung des ländlichen Raumes sei. Landrätin Dorothea Störr-Ritter war „überwältigt" – zum einen von der Vollendung der Modernisierung, zum anderen von der Schönheit ihres Landkreises, die sie bei der entspannten Zugfahrt genießen konnte. Laut Verkehrsminister Winfried Herrmann sei die Breisgau-S-Bahn das landesweit größte ÖPNV-Projekt gewesen.

Freie Demokratische Schule Kapriole

Tag der Offenen Tür am 20. Januar 2020

Waldsee *(dt.)* Die „Demokratische Schule Kapriole“ ist eine freie Grund- und Werkrealschule. Soziales Lernen wird an der Kapriole groß geschrieben, die als eine der ältesten „Demokratischen Schulen“ in Deutschland immer wieder Familien aus anderen Bundesländern anzieht.

Bei einem Tag der Offenen Tür am Samstag, 18. Januar 2020, können sich Interessierte von 14.00 bis 17 Uhr selbst ein Bild vom Leben und Lernen in dieser Umgebung machen. In allen Räumen der Kapriole in der Oberrieder Straße 20 im Stadtteil Waldsee gibt es Informationen zum Schulalltag sowie Kaffee und Kuchen.

Foto: privat

Zusätzlich findet am gleichen Tag um 20 Uhr in der Kapriole ein Informations-Abend mit dem pädagogischen Team statt. Das Bewerbungsverfahren zum neuen Schuljahr 2020/21 beginnt Anfang Februar.

Ende 2020 wird das neue Gebäude der Sekundarstufe am gleichen Standort fertig werden. Die Schulgemeinschaft ist trotz staatlicher Förderung zum Schulneubau auf zusätzliche finanzielle Mittel angewiesen. "Unterstützen Sie uns mit Ihrer Spende oder der Bereitschaft zu einem Direktkredit", so die Verantwortlichen. Mehr Informationen unter www.kapriole-freiburg.de.

RKK KLINIKUM

Dienstag **7. Januar 2020** 17.30 Uhr — **Schwangerschaft, Geburt und Wochenbett, Besichtigung des Entbindungsbereichs**

Dienstag **14. Januar 2020** 17.30 Uhr — **Das gesunde Neugeborene**

St. Josefskrankenhaus Sautierstraße 1 79104 Freiburg
Telefon 0761 2711-1 www.rkk-klinikum.de info@rkk-klinikum.de
Eine Anmeldung ist nicht erforderlich – keine Gebühren.

Ein Hase fährt Ski

Kirchzarten *(dt.)* Bei der „VorleseZeit“ am Mittwoch, 8. Januar 2020, 15 Uhr, in der Lesehöhle der Mediathek in der Talvogtei in Kirchzarten, erleben alle Zuhörerinnen und Zuhörer gemeinsam mit dem kleinen Hasen - aus dem Bilderbuch „Hase fährt Ski“ von Claudia Rueda - einen ereignisreichen Wintertag. Dabei müssen alle helfen, beim Schneemachen oder Schussfahren. Kinder ab 3 Jahren - mit und ohne Handicap - sind herzlich eingeladen. Die Teilnahme ist kostenlos.

Die Kernzeit Stegen/Eschbach bietet für die beiden Grundschulen in Stegen und Eschbach eine Kernzeit- und flexible Nachmittagsbetreuung an. Am 1. Mai 2019 übernahm die KiBiDs gGmbH den Betrieb vom ehemaligen Kernzeit Stegen e.V. Im Rahmen der diesjährigen Weihnachtsfeier durfte Geschäftsführerin Maren Dietrich (2.v.r.) gleich drei Mitarbeiterinnen zu ihren Dienstjubiläen gratulieren. Christa Beckmann (r.) und Silvia Frömel (l.) bereichern die Kernzeit Stegen/Eschbach seit über zehn Jahren und Irene Wischmann (2.v.l.) bereits seit den Anfängen vor über 20 Jahren. Die KiBiDs gGmbH bedankt sich bei den Jubilarinnen für ihre langjährige Arbeit in der Kernzeit und freut sich über das engagierte und motivierte Team insgesamt. *glü/Foto: Privat*

„Wir wollen Haltung zeigen und füreinander einstehen”

Marie-Curie-Gymnasium lebt das Schuljahresmotto „Zusammen” ganz bewussr

Kirchzarten *(glü.)* Bereits vor einem Jahr hatte die Schulgemeinschaft des Marie-Curie-Gymnasiums (MCG) mit einer Plakataktion Stellung bezogen und sich gegen Diskriminierung und für Courage ausgesprochen. Auch in diesem Schuljahr wollen die Schüler sowie Lehrer des MCG nicht wegsehen und sich bei Fehlverhalten und kontroversen Themen einmischen. Zu Schuljahresbeginn hatten alle Schüler und Lehrer das diesjährige Motto „Zusammen” sinnbildlich auf den Schulhof gebracht.

Zu Schuljahresbeginn hatten alle Schüler und Lehrer des MCG das diesjährige Motto „Zusammen” sinnbildlich auf den Schulhof gebracht. *Foto: Privat*

In einem Imagefilm sprachen sich Schüler und Lehrer Mut zu, gegen Verunglimpfungen, gegen Anfeindungen und Ausgrenzung gemeinsam aktiv einzutreten und sich auch über den Schulhof hinaus gesellschaftlich einzumischen. Die vorgetragenen Leitsätze waren im Austausch vieler am Schulleben Beteiligter wie Elternvertreter, Hausmeister, Schüler-Paten sowie der Arbeitsgruppe „Neue Autorität” diskutiert, entwickelt und jetzt an aktuellen Beispielen mit Leben gefüllt worden. Es wurde dabei herausgestellt, „welche positiven Beispiele hierfür bereits am MCG laufen – aber auch kritisch darauf geschaut, was wir an unserer Schule aktiv ablehnen”, so ein Mitglied der Arbeitsgruppe. „Wir wollen eine angenehme Lernatmosphäre beibehalten, eine wertschätzende Kommunikation stützen und da wo Fehlverhalten auftritt – wie beispielsweise in der Beschädigung des Schülerhauses, wo unser Mitwirken, unser Hinschauen gefragt ist, aktiv eintreten.“

Oberstufenschüler hatten die Aktion in der Nacht zuvor kreativ-kritisch mit Graffitis gegen Vandalismus und Extremismus eingeläutet. Zur abschließenden Untermalung wählte die Gruppe das Lied „Sage Nein!” des Liedermachers Konstantin Wecker in einer aktuellen Video-Version. Ezé Wendtoin, Musiker aus Burkina Faso und Student an der TU Dresden, nahm eine Neuinterpretation mit Künstlern aus seiner Heimat auf. Das Lied fordert auf, Nein-zu-Sagen gegen jede Art der Diskriminierung, gegen Rassismus, Sexismus und Chancenungleichheit.

Handpuppenspiel

Das Hirtenbüblein

Littenweiler *(hr.)* Der Lernort Kunzenhof, Littenweilerstr. 25a in Littenweiler, lädt am Samstag, dem 4. Januar, 16.00 Uhr, Kinder ab 3 Jahre mit ihren Eltern zum Handpuppenspiel „Das Hirtenbüblein“ nach der gleichnamigen Geschichte von Ruth Elsässer ein. Erzählt, gespielt und musikalisch begleitet wird die Geschichte von Karin Bents und Gabriele Plappert in der warmen Werkstatt neben dem Stall, bei wohlig-knisterndem Holzfeuer . . . nachdem gemeinsam die Tiere im Stall versorgt wurden. Die Teilnahme kostet für Erwachsene 5.- Euro, für Kinder 3.- Euro.

Dreisamtäler
Telefon: 07661-3553
info@dreisamtaeler.de
www.dreisamtaeler.de

Beim PS-Sparen gewinnen auch die Kitas

Sparkasse Hochschwarzwald erfüllt Kindergärten besondere Weihnachtswünsche

Kirchzarten *(glü.)* Seit vielen Jahren beschenkt die Sparkasse Hochschwarzwald in den Wochen vor Weihnachten die Kindertagesstätten in ihrem Geschäftsgebiet. Dazu helfen ihr die Sparkassenkunden, die auf das Losglück vertrauen und beim Prämiensparen – kurz PS – mitmachen. 9.758 PS-Lose waren bei der Monatsauslosung allein im November im Umlauf. Davon wurden 282 Gewinne mit einer Gewinnsumme von 11.155 Euro ausgeschüttet. Von den Erlösen, die der Sparkasse im Laufe des Jahres blieben, stellte sie jetzt im gesamten Geschäftsgebiet 5.000 Euro für die Kitas bereit. Weitere Erlöse kommen anderen sozialen und kulturellen Zwecken zugute.

Traditionell kam es nun zur alljährlichen „Bescherung“. Da angesichts der vielen Kitas jede Einrichtung nur alle drei Jahre an der Geschenke-Reihe ist, kamen in der S-Hauptstelle Kirchzarten diesmal die Leiterinnen vom Kath. Kindergarten Stegen, Waldorf-Kindergarten Dreisamtal, Kindergarten Hofsgrund, Ev. Kindergarten Kirchzarten und vom Kindergarten Zarten zusammen. Vom Kath. Kindergarten St. Peter war niemand ins Tal gekommen.

Bei der Krippenausstellung in der Kirchzartener Sparkasse freuten sich Rabea Zuta, Thomas Breckel, Ellen Filipovic als Elternvertreterin mit Nele, Ulrike Welz-Flamm, Susanne Kech, Claudia Jöchle und Maria Demattio über die gelungene Bescherung. *Foto: Gerhard Lück*

Wie all die Jahre hatte die Marketing-Mitarbeiterin Maria Demattio eine genüssliche Kaffeetafel gedeckt. Und der Leiter der Privatkundenabteilung Thomas Breckel freute sich nach dem Motto „Alle Jahre wieder“, den Kindergärten Geschenke zu machen. Er erklärte die Geheimnisse vom Prämiensparen: „Ein PS-Los kostet fünf Euro. Vier Euro davon werden als Sparanteil beim Kunden gutgeschrieben.“ Der Loseinsatz von einem Euro sichere die Chance auf einen monatlichen Hauptgewinn von 5.000 Euro, Sonderauslosungen mit Geld- und Sachgewinnen kämen hinzu. Wichtig sei, dass 25 Cent je Loseinsatz gemeinnützigen Projekten in der Region zugutekämen. „So können unsere Kunden“, freute sich Breckel, „regional Gutes tun!“

Die 5.000 Euro 2019 zugunsten der Kita-Arbeit wurden nach einem Schlüssel, der sich aus den Kinderzahlen errechnet, verteilt. So sorgt die Sparkasse dafür, dass die Kitas Anschaffungen für die alltägliche Arbeit mit den Kindern tätigen können, die der normale Etat nicht hergibt. Beispielsweise konnte der Kath. Kindergarten Stegen besondere Wandspiegel fürs Bad anschaffen. In Hofsgrund freuen sich die Kids über Kinder-Straßenbesen sowie ein LED-Lichternetz, im Ev. Kindergarten Kirchzarten ermöglichen neue Metallwaagen korrekte Wiegevorgänge und der Kindergarten Zarten hatte sich einen Bollerwagen gewünscht. Die anwesenden Leiterinnen betonten bei ihrem Dank, dass nur durch die Sparkassenspende diese Anschaffungen schon jetzt möglich geworden wären.

Weihnachtsgrüße der Autohäuser

Liebe Kunden, herzlichen Dank für das von Ihnen entgegengebrachte Vertrauen.
Frohe Weihnachten, viel Gesundheit und einen guten Rutsch ins neue Jahr, Ihr Martorana Kfz.-Service Team

STALF
Wir bedanken uns herzlich bei unseren Kunden und wünschen ein Frohes Fest und einen guten Rutsch ins Neue Jahr!
Stalf Kfz Kappler Straße 52 79117 Freiburg T 0761 65554

Wir bedanken uns herzlich für das in uns gesetzte Vertrauen im Jahr 2019 wünschen Ihnen eine schöne, besinnliche Weihnachtszeit und einen guten Start in das kommende Jahr.
Ihr Rudiger+Schuler-Team
Neuwagen
Jahreswagen
Gebrauchtwagen
AUDI • BMW • VW
Rudiger Schuler
1a Autoservice
Kfz-Meisterbetrieb
AUDI – BMW – VW
Am Fischerrain 8 • 79199 Kirchzarten
Tel. 0 76 61 - 27 37 • Fax - 6 26 63
www.rudiger-schuler.de

Wir wünschen unseren Kunden ein gesegnetes Weihnachtsfest und alles Gute für 2020!
Ihr persönliches Autohaus
Autohaus TEICHMANN
79674 Todtnau
www.teichmann.biz
Tel.: 07671/9995-0
Audi Service
Skoda-Service

Wir wünschen allen unseren Kunden und Freunden mit Ihren Familienangehörigen
Frohe Weihnachten und alles Gute im Neuen Jahr.
Vielen Dank!
AUTOHAUS WURSTHORN GmbH
Vom 21.12.19 - 6.1.20 bleibt unser Betrieb geschlossen, ab dem 7. Januar 2020 sind wir wie gewohnt für Sie da.
Auch für Ihren BMW sind wir mit einem rundum Service in Ihrer Nähe.
KIRCHZARTEN • WILHELM-SCHAUENBERG-STR. 1 • TEL. 07661 - 36 54 • FAX 07661 - 99 502

Klimaschutz-Tipp im Dreisamtäler

Silvester ohne Feuerwerk!

Kirchzarten *(de.)* Zwischen 100 und 150 Millionen Euro geben die Deutschen laut Umweltbundesamt dafür aus, das neue Jahr mit Feuerwerken, Böllern und Krachern zu begrüßen. Dabei werden rund 4.500 Tonnen Feinstaub freigesetzt, eine Menge, die in etwa 15 % dessen entspricht, was jährlich im Straßenverkehr freigesetzt wird. Das Einatmen von Feinstaub beeinträchtigt die Atemwege, gefährdet nachgewiesenermaßen die Gesundheit und macht alljährlich gesundheitlich beeinträchtigen Menschen wie Asthmatikern oder Allergikern ernsthafte Probleme. Hinzu kommen Brandverletzungen durch Feuerwerkskörper, Hörschäden und Brände. Polizei, Rettungsdienste und Feuerwehr sind in großen Städten im Dauereinsatz. Am Tag danach darf dann die Stadtreinigung den Müll beseitigen, in Wohngebieten bleibt er oft genug einfach liegen und keiner kümmert sich mehr darum.

Feuerwerkskörper werden meist in China oder Indien hergestellt. Die Arbeitsbedingungen entsprechen dort nicht europäischen Standards und auf die Gesundheit der Arbeiter und Arbeiterinnen wird keine Rücksicht genommen.

Man rüttelt an alten Traditionen, wenn man ein Verbot von Feuerwerken fordert, wie es die Deutsche Umwelthilfe tut.

Doch in Frankreich sind private Feuerwerke beispielsweise generell nicht üblich. In Frankreichs Hauptstadt sind sie komplett verboten, stattdessen wird ein großes Feuerwerk von der Stadt organisiert. In Australien, in den Niederlanden, in Dänemark und Irland sind private Feuerwerke ebenfalls verboten und auch in vielen deutschen Städten – da wo Brandgefahr für historische Gebäude besteht.

Das Böllern an Silvester geht auf einen heidnischen Brauch zurück. Die Germanen fürchteten in den sogenannten Rauhnächten um Silvester herum den Kriegsgott Wotan, der in der dunkelsten Jahreszeit sein Unwesen trieb. Mit einem Höllenspektakel wollten sie die Dunkelheit und böse Geister vertreiben. Jeder machte soviel Lärm wie möglich und sie ließen brennenden Holzräder ins Tal rollen. Als das Schwarzpulver erfunden war, brachten dann irgendwann arabische Händler das Feuerwerk nach Europa. Feuerwerke gehörten dann vor allem während des Barocks zu exklusiven Festen an europäischen Höfen mit dazu. Im 19. Jahrhundert entwickelten sich dann öffentliche Feuerwerksvorführungen und erst zu Beginn des 20. Jahrhunderts wurden Feuerwerkskörper frei verkäuflich.

Diese seither immer mehr zunehmende private und chaotische Jedermanns-Knallerei hat nichts mehr mit der Ästhetik eines professionellen und choreografierten Feuerwerks zu tun, dem man vielleicht tatsächlich etwas abgewinnen kann. Doch auch das kann hinterfragt werden: die Stadt Basel reduziert ihr Silvesterfeuerwerk um einen Drittel – angesichts des ausgerufenen Klimanotstands.

Vielleicht sollte sich jeder Gedanken darüber machen, ob das neue Jahr nicht auch anders begrüßt werden kann. Warum nicht um eine Feuerschale herum als Sonnwendfeier? Oder als Fackelwanderung?

Oder bei größeren Veranstaltungen mit Laser-Licht-Musik-Shows?

Festliches Neujahrskonzert

St. Peter *(dt.)* In St. Peter wird am Mittwoch, dem 1. Januar, um 17 Uhr das Neue Jahr mit einem festlichen Neujahrskonzert in der Barockkirche gutgelaunt begrüßt. Mit Johannes Sondermann, Trompeter des SWR-Orchesters und Bezirkskantor Johannes Götz treffen zwei herausragende Interpreten aufeinander, die Beide höchste Virtuosität mit klanglicher Brillanz und Perfektion vereinen. Das kongeniale Zusammenspiel der beiden langjährigen Musikerfreunde wird die Barockkirche St. Peter mit jubilierendem Bläser- und Orgelklang erfüllen und zum Strahlen bringen. Es erklingen Werke von Händel, Stradella, Haydn, Lübeck, Piazzolla u. a.

Karten zum Preis von 16.- € zzgl. VVK sind bei den BZ-Vorverkaufsstellen und direkt unter www.reservix.de erhältlich. 50 % Ermäßigung für Schüler/Studenten/Behinderte/Freiburg-Pass-Inhaber. Vorverkauf an der Abendkasse ist ab 16 Uhr geöffnet. Nähere Infos auf www.barockkirche-st-peter.de

„Heiter bis rauschend“

Musikalisches Silvesterfeuerwerk

Kirchzarten *(es.)* Virtuose Sopran-Arien und festliche Musik für Orgel und Trompete verspricht das geistliche Silvesterkonzert zum Jahresausklang mit Michaela Wehrle (Sopran), Bastian Lohnert (Trompete), Christian Wehrle (Orgel) am Dienstag, 31. Dezember, um 21.00 Uhr in der Pfarrkirche St. Gallus Kirchzarten. Nach seinem erfolgreichen Debüt im vergangenen Jahr sorgt das Trio wieder für einen guten Rutsch ins neue Jahr mit Musik vom Barock bis zur Gegenwart und streift dabei u. a. durch Amerika, England, Preußen, Schottland und Skandinavien. Der Eintritt ist frei, Spenden werden erbeten.

WIR KOMMEN ZU IHNEN NACH HAUSE!

Alwins KFZ-MEISTERSERVICE

Alwin Geromüller · Keltenring 80 · 79199 Kirchzarten · mobil 0171 26 58 99 1
info@alwins-kfz.de · www.alwins-kfz.de mail

VORORT-SERVICE | GASPRÜFUNGEN
GEWERBLICH GENUTZT • DGUV VORSCHRIFT 79 (BVG D 34)

Renault Clio EXPERIENCE SCe 75

Anzahlung **0,– €** | inkl. **5 Jahren Garantie****

Fahrzeugpreis: 14.300,– € inkl. Renault flex PLUS Paket** im Wert von 540,– €. Bei Finanzierung: Nach Anzahlung von 0,– €, Nettodarlehensbetrag 14.300,– €, 60 Monate Laufzeit (59 Raten à 148,– € und eine Schlussrate: 6.334,67 €), Gesamtlaufleistung 50000 km, eff. Jahreszins 1,49 %, Sollzinssatz (gebunden) 1,48 %, Gesamtbetrag der Raten 8.732,– €. Gesamtbetrag inkl. Anzahlung 15.066,67 €. Ein Finanzierungsangebot für Privatkunden der Renault Bank, Geschäftsbereich der RCI Banque S.A. Niederlassung Deutschland, Jagenbergstraße 1, 41468 Neuss. Gültig bis 31.12.2019.

• Klimaanlage • Audiosystem R&GO • Einparkhilfe hinten • Türgriffe und Außenspiegel in Wagenfarbe • Fahrersitz und Lenkrad höhenverstellbar

Renault Clio SCe 75, Benzin, 54 kW: Gesamtverbrauch (l/100 km): innerorts: 5,8; außerorts: 4,0; kombiniert: 4,7; CO_2-Emissionen kombiniert: 112 g/km; Energieeffizienzklasse: B. Renault Clio: Gesamtverbrauch kombiniert (l/100 km): 5,2 – 4,4; CO_2-Emissionen kombiniert: 119 – 100 g/km, Energieeffizienzklasse: C – A (Werte nach Messverfahren VO [EG] 715/2007)

Abb. zeigt Renault Clio INTENS mit Sonderausstattung.

Besuchen Sie uns im Autohaus. Wir freuen uns auf Sie.

AUTOHAUS ROMBACH GMBH
Renault Vertragspartner
Reckenweg 1,
79252 Stegen
Tel. 07661-6960, Fax 07661-7680
www.autohaus-rombach.de

*Gültig für vier Winterkompletträder. Reifenformat und Felgendesign nach Verfügbarkeit. Ein Angebot für Privatkunden und Kleingewerbetreibende, gültig bei Kaufantrag bis 31.12.2019 und Zulassung bis 31.12.2019. **2 Jahre Renault Neuwagengarantie und 3 Jahre Renault PLUS Garantie (Anschlussgarantie nach der Neuwagengarantie) für 60 Monate bzw. 50.000 km ab Erstzulassung gem. Vertragbedingungen, nur in Verbindung mit einer flex PLUS Finanzierung.

Wir wünschen Ihnen großartige Weihnachten und ein ebensolches neues Jahr. Und falls Sie noch nach guten Vorsätzen für 2020 suchen: Beschenken Sie sich selbst mit dem Audi SQ8*. Jetzt bei uns erhältlich.

* Kraftstoffverbrauch l/100 km: innerorts 8,6; außerorts 7,3 – 7,2; kombiniert 7,8; CO_2-Emissionen g/km: kombiniert 205 – 204

Angaben zu den Kraftstoffverbräuchen und CO_2-Emissionen sowie Effizienzklassen bei Spannbreiten in Abhängigkeit vom verwendeten Reifen-/Rädersatz.

Gehlert

Autohaus Gehlert GmbH & Co. KG, Tullastraße 82, 79108 Freiburg,
Tel.: 07 61 / 5 10 46-0, info@gehlert.de, www.gehlert-freiburg.audi

Vielen Dank für Ihr Vertrauen, wir wünschen ein frohes Fest und einen guten Rutsch!

GHT KAROSSERIE & LACKIERARBEITEN

Stefan Große-Herrenthei
Am Fischerrain 4 • 79199 Kirchzarten
Tel. 0 76 61 - 91 23 32
info@autolackiererei-ght.de

Seit 2000 Ihr zuverlässiger Partner!

Konzert zum neuen Jahr

Feuerwerk für Sopran, Trompete und Orgel

Oberried *(es.)* Virtuose Sopran-Arien und festliche Musik für Orgel und Trompete verspricht das Neujahrskonzert mit Michaela Wehrle (Sopran), Bastian Lohnert (Trompete) und Christian Wehrle (Orgel) am Sonntag, dem 12. Januar, um 16.00 Uhr in der Pfarrkirche Mariä Krönung Oberried. Das eingespielte und überaus lebendige Trio streift mit Musik vom Barock bis zur Gegenwart u. a. durch Amerika, England, Preußen, Schottland und Skandinavien. Konzertreisen führten Michaela Wehrle durch Europa, Japan und Südamerika. In verschiedenen Ensembles (u. a. Stuttgarter Kammerchor, Gächinger Kantorei) und als Solistin arbeite sie zusammen mit Helmuth Rilling, Frieder Bernius und Petra Müllejans. Sie ist Preisträgerin des Kleinkunstpreises der Universität Freiburg. Bastian Lohnert wirkte u. a. im Symphonieorchester des Bayerischen Rundfunks, an der Bayerischen Staatsoper, als Solotrompeter im Polizeiorchester Bayern und als Dozent an der Universität München. Derzeit arbeitet er als Musikpädagoge und Orchesterleiter in seiner südbadischen Heimat. Der Organist Christian Wehrle erhielt Konzerteinladungen nach Deutschland, in die Schweiz, nach Österreich, Frankreich, Spanien und Russland mit dem Schwerpunkt Improvisation sowie Orgel und Stummfilm. Der Eintritt ist frei, Spenden werden erbeten.

Neujahrskonzert in St. Märgen

Champagner schäumt im Glas

St. Märgen *(es.)* Am Mittwoch, 1. Januar, um 17.00 Uhr findet im Kapitelsaal des St. Märgener Kloster Museums das Neujahrskonzert „Champagner schäumt im Glas“ statt. Ein Beschwingtes Konzert mit Györgyi Dombradi, Gesang und Lambert Bumiller, Klavier und Moderation. Es erklingen Werke von Richard Strauss, Johann Strauß und vielen anderen. Neben dem Champagner spielt auch der Mond eine wichtige Rolle. Mehr sei nicht verraten. Anschließend Sektempfang. Der Eintritt (einschließlich Sektempfang) beträgt im Vorverkauf: 16.- Euro, Schüler und Studenten 10.- Euro. An der Abendkasse: 18.-/12.- Euro (keine Platznummerierung) Tickets und Informationen bei der Tourist Info St. Märgen Tel.:07652/1206-8390 und bei allen Vorverkaufsstellen der Hochschwarzwald Tourismus GmbH.

Trachtenkapelle St. Märgen:

Jahreskonzert am 26. Dezember

St. Märgen *(dt.)* Zum traditionellen Jahreskonzert am Stephanstag lädt die Trachtenkapelle St. Märgen am Donnerstag, 26. Dezember, um 20 Uhr in die Schwarzwaldhalle nach St. Märgen ein. Unter der letztmaligen Leitung von Alois Huber wird ein abwechslungsreiches Programm unter dem Motto "Rückblick" präsentiert, bei dem Stücke aus den letzten zehn Jahren unseres Dirigenten gespielt werden, die sich die Musiker selber aussuchen durften. Alois Huber wird danach als Dirigent der Trachtenkapelle St. Märgen aufhören.

Die Jungmusiker, unter Leitung von Hannah Hog und Stefanie Rohrer, eröffnen das Konzert, welches als Stuhlkonzert stattfindet. Nach dem Konzert werden Tische aufgestellt, damit alle beim gemeinsamen Gespräch den Abend ausklingen lassen können. Von 19 Uhr an fährt ein Pendelbus ab der Bushaltestelle Dorfmitte zur Halle und später wieder zurück ins Dorf.

Foto: privat

Dreisamtäler | Telefon: 07661-3553 info@dreisamtaeler.de www.dreisamtaeler.de | Die nächste Ausgabe erscheint am 15. Januar 2020

Dreisamtäler Veranstaltungen

18. Dezember 2019 Mi.

● KIRCHZARTEN **Ponysparziergang auf der Fancy-Farm** Pflegen der Ponys und Pferde; geführte Ausritte von 14.00 bis 16.00 Uhr auf dem Schütterleshof, Am Pfeiferberg 4. Kosten: Kinder, Jugendl. 15 Min. 15.- Euro/30 Min. 25.- Euro. Infos bei Ute Harre Tel.: 0171/4479 607

● KIRCHZARTEN **„Les‘ dich warm!“** Ab 16.00 Uhr treffen sich in der Mediathek Bücherwürmer ab der 5. Klasse. In gemütlicher Runde Lieblingsbücher vorgestellt, Lesetipps ausgetauscht und die neusten Hits aus dem Bestand der Mediathek entdeckt. Die Teilnahme ist kostenlos.

● STEGEN **Bewegungstreff im Freien**. Sportliche Bewegung in freier Natur, von geschulten Ehrenamtlichen angeleitet. Treffpunkt um 10.00 Uhr bei der Buswendeschleife des Kollegs St. Sebastian. Veranstalter: Miteinander Stegen

19. Dezember 2019 Do.

● KIRCHZARTEN **Lama Trekking** Mit den Lamas geht es über den Hofberg zwischendurch gibt es eine kleine Stärkung vom Hof. Treffpunkt: Ruhbauernhof, Dietenbach 9. Preise: 19.- Euro, 60.- Euro /Familie ab 4 Pers., inkl. Vesper. Uhrzeit nach Vereinbarung. Anmeldung bei Fam. Maier Tel.: 07661/61920.

● KIRCHZARTEN **Skatabend mit dem Skat-Club** „Herz Dame Dreisamtal“ ab 20.30 Uhr im Gasthaus „Alte Post“, Bahnhofstr. 38. Anmeldung und weitere Info bei Fritz Thiesen unter Tel.: 07661/4724.

20. Dezember 2019 Fr.

● KIRCHZARTEN/ STEGEN **Adventsessen des Landfrauenverein Kirchzarten-Stegen** Der Landfrauenverein beschließt sein Landfrauenjahr anlässlich seines 35-jährigen Vereinsjubiläums mit einem Adventsessen um 17.00 Uhr im Gasthaus «Sonne» in Stegen-Oberbirken. Alle Mitglieder sind recht herzlich eingeladen. Anmeldung, dringend erforderlich, bei Gudrun Zimmermann, Tel. 07661/5814.

● OBERRIED **Wochenmarkt in**

Veranstaltungen

der Klosterschiire von 15.00 bis 18.00 Uhr werden Produkte aus der Region angeboten. Neben den Markständen bieten Oberrieder Vereine oder Gruppen selbstgebackenen Kuchen, Kaffee und Getränke an. Veranstalter: Gemeinde Oberried.

● FREIBURG/OBERAU **Rostov Don Kosaken** Die stimmgewaltigen sieben Sänger stimmen um 15.15 Uhr im Wohnstift Freiburg auf das Weihnachtsfest ein. Der Eintritt ist frei, Spenden werden erbeten.

21. Dezember 2019 Sa.

● KIRCHZARTEN **Friedenslicht aus Betlehem** Die Pfadfinder vom Stamm Antoine de Saint-Exupéry, bringen das Friedenslicht nach Kirchzarten. In einem Wortgottesdienst um 17.00 Uhr in der St. Galluskirche wird das Friedenslicht aus Betlehem an „alle Menschen guten Willens“ weiter gereicht und verteilt. Bitte eine Laterne oder windgeschützte Kerze mitbringen!

● HINTERZARTEN **Alpenländische Weihnacht mit dem Viergesang Ebnet** Das Interesse des Viergesang Ebnet gilt dem alpenländischen Liedgut, wie es von bekannten und unbekannten Verfassern niedergeschrieben und überliefert wurde. Um 20.00 Uhr ist der Viergesang Ebnet um in der Evang. Kirche in Hinterzarten zu hören. Der Eintritt ist frei, um Spenden wird gebeten.

● FREIBURG **Händels Messiah mit dem Freiburger Bachchor** Um 19.00 Uhr, bringt der Freiburger Bachchor im Konzerthaus Freiburg unter der Leitung von Hannes Reich Georg Friedrich Händels „Messiah“ zur Aufführung. Karten zum Konzert gibt es bei allen bekannten Vorverkaufsstellen und unter www.freiburger-bachchor.de.

22. Dezember 2019 So.

● BUCHENBACH **Ich-Erwachen – Vom Aufgang des Lichts im Werden des Menschen** Von 11.00 bis 12.00 Uhr findet dieser Vortrag von Prof. Dr. Nebeling mit Lichtbildern der Kathedrale von Chartres in der Friedrich-Husemann-Klinik statt. Der Eintritt ist frei. Spenden sind erbeten. Veranstalter: Kulturkreis Dreisamtal e. V.

● ST. PETER **Konzert: „Dorfweihnacht“** Der Männergesangverein und der Landfrauenchor St. Märgen laden herzlich zum gemeinsamen, vorweihnachtlichen Konzert um 17.00 Uhr in die Pfarrkirche St. Märgen ein. Ebenfalls mitwirken wird Peter Knöpfle an der Zither sowie die Bläser Helmut Hermann und Lorenz Wehrle. Leitung: Christian Nagel (MGV) und Waltraut Schüle (Landfrauenchor).

● HINTERZARTEN **Last Minute Shopping** Von 11.00 bis 16.00 Uhr haben in Hinterzarten alle Geschäfte geöffnet. Eine Pferdekutsche wird kostenlos zwischen den Geschäften pendeln. Es gibt Glühweinstände, Adventshäusle und in den Geschäften Christstollen oder Weihnachtsplätzchen.

23. Dezember 2019 Mo.

● BUCHENBACH **Das Oberuferer Christgeburtsspiel** In der Friedrich-Husemann-Klinik wird um 19.30 Uhr das Oberuferer Christgeburtsspiel aufgeführt. Die Freunde und Mitarbeiter der Friedrich-Husemann-Klinik laden hierzu ein.

24. Dezember 2019 Di.

● BUCHENBACH **Das Oberuferer Christgeburtsspiel** In der Friedrich-Husemann-Klinik wird um 19.30 Uhr das Oberuferer Christgeburtsspiel aufgeführt. Die Freunde und Mitarbeiter der Friedrich-Husemann-Klinik laden hierzu ein.

● OBERRIED/HOFSGRUND **Eine Zeitreise - 40 Jahre Weihnachten in Hofsgrund** Vor 40 Jahren hat der Kirchenchor Hofsgrund eine Schallplatte mit Weihnachtsliedern aufgenommen. Lieder daraus werden in der Christmette um 22.00 Uhr zu hören sein.

25. Dezember 2019 Mi.

● OBERRIED/HOFSGRUND **Eine Zeitreise - historischen Einspielung aus dem Jahr 1979** Vor 40 Jahren hat der Kirchenchor Hofsgrund eine Schallplatte mit Weihnachtsliedern aufgenommen. Lieder daraus werden um 10.30 Uhr beim Gottesdienst zu hören sein.

● FREIBURG **Weihnachtsmusik in St. Barbara** In der Pfarrkirche St. Barbara wird die Eucharistiefeier um 10.00 Uhr festlich gestaltet. Es erklingen die Missa brevis B-Dur KV 275 von W. A. Mozart, die Arie „Willkommen, werter Schatz“, aus der Kantate BWV 36 „Schwingt freudig euch empor“ sowie als Postludium die Kirchensonate D-Dur KV 144 für Streicher und Orgel von Mozart

Baldenwegerhof

Weihnachten/Silvester 2019:

Backwaren- und Fleischangebot

Backwaren am 24.12. und 31.12.:
Bure-, Misch-, Weiß-, Mehrkorn- und Kartoffel-Brot
Wilde Weckle (aus Brotteigen), Lauge-Weckle, Wickele
Schokowickele, Hugos, Buchteln, Apfel-/Butterstreuselkuchen,
Hefezopf m/o Rosinen, Quark- und Nusszopf, Linzertorte

zusätzlich am 31.12.:
Neujahrsbrezeln (klein 300g / mittel 500g / groß 800g – aus Wickelteig)

Fleischwaren:
Rind (nur begrenzt), Schwein, Puten (ganz + halb)
und Hähnchen (ganz, halb + zerlegt)

Weitere Bestellungen möglich:
Feldsalat (außer bei Frost/Schnee), eigene Eier (nur begrenzt)
und geräucherte Forellen

Direkt im Hofladen – ohne Bestellung:
Sonstiges Sortiment wie gewohnt, auch Wurstwaren (Aufschnitt, Speck, etc.)
erhalten Sie direkt im Hofladen an der Wursttheke ohne Vorbestellung

Öffnungszeiten:
Heilig Abend 24.12.: 7 – 13 Uhr
Silvester 31.12.: 8 – 13 Uhr
An den anderen Tagen wie gewohnt: Montag - Freitag 9-18:30 / Samstag 8-13 Uhr

Wir freuen uns auf Ihre Bestellungen, die Sie gerne direkt im Hofladen, telefonisch 07661/903571, per SMS/WhatsApp an 0175/9085604 oder per Email an info@baldenwegerhof.de abgeben können.

Eine besinnliche Vorweihnachtszeit wünscht Ihnen Ihr Baldenwegerhof-Team.

Baldenwegerhof * Familie Bernd und Manuela Hug * Wittentalstr. 1 * 79252 Stegen

Dreisamtäler Erscheinungsdaten 2020

Nr.	Datum	geplante Sonderseiten
Nr. 1	Mittwoch, 15. Januar 2020	die Autoseite / Wellness im Winter
Nr. 2	Mittwoch, 22. Januar 2020	Dorf aktuell:Todtnau/ die Jugendseite
Nr. 3	Mittwoch, 05. Februar 2020	Dorf aktuell:Buchenbach/ GET Messe/ Valentinstag
Nr. 4	Mittwoch, 19. Februar 2020	Ausbildungsoffensive/ Fastnacht
Nr. 5	Mittwoch, 04.März 2020	die Autoseite/ Frisurentrends
Nr. 6	Mittwoch, 11. März 2020	Renovieren im Frühling/ Tag der Rückengesundheit
Nr. 7	Mittwoch, 25. März 2020	Dorf aktuell Oberried/ VOS Kirchzarten
Nr. 8	Mittwoch, 01. April 2020	Seniorenseite/ Garten im Frühling
Nr. 9	Mittwoch, 08. April 2020	Wellness im Frühling/ Österliche Gastrotipps
Nr. 10	Mittwoch, 22. April 2020	Ab aufs Rad - der Frühling ruft/ die Autoseite/ Welttag des Buches
Nr. 11	Mittwoch, 29. April 2020	Dorf aktuell:Kirchzarten/ Immobilienkauf ist Vertrauenssache
Nr. 12	Mittwoch, 06. Mai 2020	Muttertag/ Frühlingszeit-Wanderzeit
Nr. 13	Mittwoch, 13. Mai 2020	Dorf aktuell St. Peter
Nr. 14	Mittwoch, 20. Mai 2020	Unterimmihock/ Gartenwirtschaften
Nr. 15	Mittwoch, 27. Mai 2020	Pfingstsportfest Stegen/ die Autoseite/ Mühlenfest
Nr. 16	Mittwoch, 10. Juni 2020	Dorf aktuell:St.Märgen/ Alles rund ums Reisen
Nr. 17	Mittwoch, 17. Juni 2020	Ausbildungsoffensive
Nr. 18	Mittwoch, 24. Juni 2020	die Autoseite/ Erben und Vererben
Nr. 19	Mittwoch, 01. Juli 2020	Alles rund ums Haustier
Nr. 20	Mittwoch, 08. Juli 2020	Dorf aktuell Hinterzarten-Breitnau & Nachtbummel Hinterzarten
Nr. 21	Mittwoch, 15. Juli 2020	Schloßfest Kirchzarten
Nr. 22	Mittwoch, 29. Juli 2020	Urlaub zu Hause / MV Buchenbach Dorffest/ Bergfeuer Hofsgrund
----------Sommerpause----------		
Nr. 23	Mittwoch, 26. August 2020	die Autoseite/ Dorf aktuell Kappel
Nr. 24	Mittwoch, 02.September 2020	Versicherungen & Finanzen/ Herbstzeit - Wanderzeit
Nr. 25	Mittwoch, 09. September 2020	Schulanfang/ Seniorenseite
Nr. 26	Mittwoch, 23. September 2020	Dorf aktuell:Stegen/ Tag d. Zahngesundheit
Nr. 27	Mittwoch, 30. September 2020	Mit dem Rad durch Herbst & Winter / Alem. Woche Oberried/ Wellness
Nr. 28	Mittwoch, 07. Oktober 2020	Frisurentrends/ die Autoseite/ der Garten im Herbst
Nr. 29	Mittwoch, 14. Oktober 2020	Dorf aktuell:Ebnet / Ausbildungsoffensive
Nr. 30	Mittwoch, 21. Oktober 2020	Gut sehen - gut aussehen / Tag d. Einbruchsicherheit/ Allerheiligen
Nr. 31	Mittwoch, 04. November 2020	VOS Kirchzarten & Brettlemarkt
Nr. 32	Mittwoch, 11. November 2020	Immobilienkauf ist Vertrauenssache
Nr. 33	Mittwoch, 18. November 2020	die Autoseite
Nr. 34	Mittwoch, 25. November 2020	Weihnachtsmärkte/ Weihnachtserlebnis Kirchzarten
Nr. 35	Mittwoch, 02. Dezember 2020	Dorf aktuell:Freiburger Osten & Weihnachtsmarkt Littenweiler
Nr. 36	Mittwoch, 09. Dezember 2020	Weihnachtsmarkt Kappel
Nr. 37	Mittwoch, 16. Dezember 2020	Weihnachtliche Gastrotipps
Nr. 38	Mittwoch, 23.Dezember 2020	Weihnachtsgrüße

26. Dezember 2019 Do.

● BUCHENBACH **Das Oberuferer Christgeburtsspiel** In der Friedrich-Husemann-Klinik wird um 16.30 Uhr das Oberuferer Christgeburtsspiel aufgeführt. Die Freunde und Mitarbeiter der Friedrich-Husemann-Klinik laden hierzu ein.

● ST. MÄRGEN **Jahreskonzert der Trachtenkapelle** Zum traditionellen Jahreskonzert lädt die Trachtenkapelle St. Märgen um 20 Uhr in die Schwarzwaldhalle nach St. Märgen ein. Unter der letztmaligen Leitung von Alois Huber wird ein abwechslungsreiches Programm unter dem Motto „Rückblick“ präsentiert.

27. Dezember 2019 Fr.

● FREIBURG/OBERAU **Romantischer Klavierabend im Wohnstift** Konzertpianistin Irina Naumovska Querfurth spielt bei ihrem Konzert Kompositionen der größten klassisch-romantischen Komponisten. Der Klavierabend beginnt um 17.00 Uhr im Wohnstift Freiburg statt. Der Eintritt ist frei, Spenden werden erbeten.

● FREIBURG **Klassikkonzert** Um 16.00 Uhr, gibt Tiankai Yu im Augustinum Freiburg, Weierweg 10 ein Konzert mit Werken von Beethoven, Scriabin und Schumann. Tiankai Yu ist Student von

Fortsetzung im Internet unter www.dreisamtaeler.de

Kino-Programm 19.12.-25.12.2019

	Do. 19. Dez.	Fr. 20. Dez.	Sa. 21. Dez.	So. 22. Dez.	Mo. 23. Dez.	Di. 24. Dez.	Mi. 25. Dez.
DER AUFSTIEG SKYWALKERS (3D) 155 Min – ab 12	16:00 19:30	16:00 19:30	12:45 16:00 19:30	12:45 16:00 19:30	16:00 19:30	WIR WÜNSCHEN EINE FRÖHLICHE WEIHNACHTEN	16:00 19:30
DIE EISKÖNIGIN 2 (2D) 103 Min. – ab 0	16:30 18:00	13:30 18:00	13:30 18:30	13:30 18:30	16:30 18:00		16:30 18:00
ALLES AUßER GEWÖHNLICH 116 Min. – ab 6	20:30			20:30			
PARASITE 132 Min. – ab 16		20:30			20:30		
LAST CHRISTMAS 108 Min. – ab 0			20:30				20:30
SNORRY & DER BABY-SCHWIMMCLUB 74 Min – ab 0				18:00			
KONZERTNATAG 2019: WAS WÄRE, WENN.. 65 Min.			18:00				

Weihnachtsgrüße der Handwerker

WALTER Tritschler Elektrotechnik
JÜRGEN MÄDER
Planung + Ausführung
Smart Home
KNX Partner
Netzwerktechnik
Erneuerbare Energien
Hausgeräte + Kundendienst
Wir wünschen unseren Kunden, Freunden und Bekannten von Herzen fröhliche Weihnachtstage und ein gesundes und glückliches neues Jahr 2020!
Wir machen Betriebsferien vom 23.12.2019 bis einschließlich 6.1.2020
Walter Tritschler e.K · Inh. Jürgen Mäder · Im Gewerbepark 1 · 79252 Stegen
Tel. 07661/61048 · mail@walter-tritschler.de · www.walter-tritschler.de

KLINGELE FLIESEN
Wir wünschen besinnliche und erholsame Weihnachtstage und einen guten Start ins neue Jahr!
Heiko Klingele & Thomas Löffler GbR
Oberbirken 6 79252 Stegen
Tel. 07661-981051
klingele-stegen@t-online.de

Allen Kunden und Freunden unseres Hauses frohe Weihnachten und viel Glück im neuen Jahr.
Ihr Fliesenlegermeister/Sachverständiger
Heiko Roth
Fliesenfachbetrieb
Schulhausstraße 28 • 79199 Kirchzarten • Tel. 07661/2042
VIELEN DANK FÜR IHR VERTRAUEN.

Wie der Schreiner kann's keiner
SCHREINER HENKE
Möbel, Innenausbau & Parkett
Schreiner Julius Henke • Stegener Straße 8 • 79199 Kirchzarten
Telefon 07661/907566 • Mobil 0160/1517744
Wir wünschen allen Kunden und Geschäftsfreunden
Frohe Weihnachten und ein gesundes und erfolgreiches Neues Jahr

Unseren geschätzten Kunden und Geschäftsfreunden frohe Weihnachten und alles Gute fürs Neue Jahr!
HOLZ & FORM SPIEGELHALTER
INDIVIDUELLE MÖBEL
INNENAUSBAU
HAUSTÜREN
Im Grün 3 • 79254 Oberried St. Wilhelm
Tel. 07602 / 92 00 41 • Fax 07602 / 92 01 65

Weihnachten steht vor der Türe
und ein ereignisreiches Jahr geht zu Ende.
Wir bedanken uns sehr herzlich für ein gutes Miteinander, für das entgegengebrachte Vertrauen und die angenehme Zusammenarbeit.
Wir wünschen Ihnen und Ihrer Familie eine fröhliche sowie besinnliche Weihnachtszeit- einen guten Rutsch, viel Glück, Gesundheit und Erfolg im neuen Jahr.
Ihre Glaserei Widmann
Wir haben Betriebsferien vom 23.12.2019 bis einschließlich 6.1.2020
Glaserei Felix WIDMANN
Glaserei Widmann
Dietenbacher Straße 6
79199 Kirchzarten
Tel. 07661 - 904 85 16
info@glaserei-widmann.de
www.glaserei-widmann.de

Informationsabende

St. Ursula Schulen Hildastraße

Freiburg *(dt.)* An den St. Ursula Schulen, einem schulischen Angebot der Schulstiftung der Erzdiözese Freiburg, werden in der Hildastraße in der Wiehre zwei interessante Schularten, speziell für Mädchen angeboten, das Berufliche Gymnasium und die Mädchenrealschule.

Das Berufliches Gymnasium mit dreijährigem Bildungsgang zum Erwerb der allgemeinen Hochschulreife gibt es mit zwei Profilen: Ernährungswissenschaftliches Gymnasium (EG) und Sozial- und gesundheitswissenschaftliches Gymnasium (SGG).

Ein Informationsabend für Schülerinnen und Eltern findet am Dienstag, dem 21. Januar, 2020 um 19.00 Uhr in der Sporthalle statt.

Die Mädchenrealschule mit Hortangebot ist ein sechsjähriger Bildungsgang zum Erwerb des mittleren Bildungsabschlusses (Realschulabschluss). Nach dem Realschulabschluss ist der Übergang auf ein berufliches Gymnasium möglich.

Der Informationsabend an der Mädchenrealschule findet für Eltern und Schülerinnen am Dienstag, dem 4. 2. 2020 um 18.00 Uhr in der Sporthalle statt.

Ein Tag der offenen Tür für beide Schularten findet am Freitag, dem 7. Februar, von 15.00 – 18.00 Uhr statt. Weitere Informationen unter Tel.: 0761 / 888 5003-0 oder auf www.st-ursula-schulen.de.

Dreisamtäler
Anzeigenannahme: 07661/3553
Wir machen Weihnachtspause bis 8. Januar 2020!

Turn Gala 2019

Badischer und Schwäbischer Turnerbund

Freiburg *(sf.)* Die TurnGala gehört traditionsgemäß zum Jahreswechsel. Auch 2019/2020 zeigen wieder viele nationale und internationale Künstler/innen und Spitzensportler/innen bei der Tournee durch Baden-Württemberg ihr Können. Dieses Mal kommt die Tour unter dem Motto „CELEBRATION“ am Samstag, dem 28. Dezember 2019 nach Freiburg. Wegen dem großen Interesse in den letzten Jahren finden zwei Veranstaltungen um 14.00 Uhr und 18.30 Uhr statt.

Der Schwäbische und Badische Turner-Bund präsentieren ihr ganzes Verbandspektrum aus Turnen, Gymnastik und Sport in einer modernen Show. Die Gala vermittelt die Faszination und die Schönheit vieler Sportarten, losgelöst von Wettkampfregeln. Neben der Präsentation eigener Akteure ist es das Ziel der TurnGala, auch zusätzliche Show-Höhepunkte mit international renommierten Künstlern zu zeigen. Weitere Informationen zum Programm und zu den Künstern sowie Eintrittskarten gibt es auf www.turngala.de

900 Jahre Leben in der Stadt

Freiburg *(sf.)* Eine Führung durch die Ausstellung „freiburg.archäologie – 900 Jahre Leben in der Stadt“ findet am Sonntag, 22. Dezember, um 10.30 Uhr im Augustinermuseum am Augustinerplatz in Freiburg statt.

Archäologische Zeugnisse sowie digitale Rekonstruktionen bieten Besucher/innen einen lebendigen und umfassenden Einblick in die Stadtgeschichtsforschung vom Zeitpunkt der Verleihung des Marktrechts bis in die Neuzeit. Wer teilnehmen möchte, zahlt 2.- Euro zuzüglich Eintritt.

Kurzgeschichten

Von der Ausgrabung zum virtuellen Modell

Freiburg *(sf.)* „Von der Ausgrabung zum virtuellen Modell“ lautet der Titel einer Kurzführung am Freitag, 20. Dezember, um 12.30 Uhr im Museum für Stadtgeschichte, Münsterplatz 30 in Freiburg. Mit welchen Methoden die moderne Archäologie arbeitet und wie bedeutend die interdisziplinäre Forschung ist, verraten die Ergebnisse von 3D-Laserscans und GPS-gestützter Vermessungstechnik. Die Veranstaltung ist Teil des Begleitprogramms zur Ausstellung „freiburg.archäologie – 200 Jahre Forschen in der Stadt“. Wer teilnehmen möchte, zahlt den regulären Eintritt.

Familiennachmittag

Wie haben Künstler die Weihnachtsgeschichte dargestellt?

Freiburg *(sf.)* Wie haben Künstler früher die Weihnachtsgeschichte dargestellt? Das erkunden Familien mit Kindern ab 5 Jahren am Sonntag, 22. Dezember, von 14 bis 16 Uhr im Augustinermuseum. Mit Hilfe vieler Kostüme wird die Geschichte lebendig. In der Druckwerkstatt entstehen eigene Weihnachtskarten. Kinder zahlen 3.- Euro. Erwachsene 3.- Euro zuzüglich Eintritt.

Täglich!
www.dreisamtaeler.de

Weihnachtsgrüße der Handwerker

HOLZMANUFAKTUR Lorenz PERFEKTION IN HOLZ
Wir wünschen Ihnen und Ihrer Familie ein frohes Weihnachtsfest und einen guten Start ins Neue Jahr!
Holzmanufaktur Lorenz GmbH | Kandelstraße 10 | 79199 Kirchzarten
Fon 07661-98939-0 | Fax 07661-98939-30
holzmanufaktur-lorenz.de | info@holzmanufaktur-lorenz.de

Matthias Weber Stuckateurgeschäft St. Peter
www.weber-stuckateur.de
• Wärmedämmung
• Innenraumgestaltung
• Stuck- und Verputzarbeiten
• Sanierungsarbeiten
Inh. Frank Weber
Glottertalstr. 13
79271 St. Peter
Tel: 07660 / 941856
Fax: 07660 / 203771
info@weber-stuckateur.de
Wir sorgen für Ihr Wohlfühlzuhause
MEISTER BETRIEB

Klaus Kleiser Baubetrieb
Frohe Weihnachten und alles Gute für 2020
Kreativ +Kompetent
Bauservice
Reparaturen
Sicht- und Verblendmauerwerke
An- u. Umbauten
Garagen u. Carports
Am Rotbach 21
Kirchzarten
Tel. 07661 / 62 313
Fax. 07661 / 98 93 21
Mobil 0163 / 32 59 412
www.klauskleiser.de

STEINHAUSER
WIR BAUEN HEIMAT
WIR WÜNSCHEN IHNEN EINE SCHÖNE WEIHNACHTSZEIT!
Steinhauser • Ottenstr. 6b • 79199 Kirchzarten
info@steinhauser-bau.de • www.steinhauser-bau.de
...weil Bauen Vertrauenssache ist!
...seit über 80 Jahren

Ihr Maler mit Pfiffffff
DER Fachmann für alle Renovierungen
Maler STIEGELER GmbH
Lerchenfeldstraße 4 • 79199 Kirchzarten
Tel. 07661 / 57 65 • info@malerstiegeler.de

Jürgen Kromer e.K.
Fensterbau...Bauschreinerei...Innenausbau
Wir danken unseren Kunden für die gute Zusammenarbeit 2019 und wünschen Ihnen allen ein Frohes Weihnachtsfest und für das Neue Jahr alles Gute.

Schöne Weihnachten und viel Freude für 2020!
MARTIN SAIER
Gipser und Stuckateur
Erlenbach 3, 79274 St. Märgen
Tel. 0151-141 66 994
Wärmedämmung Reparaturen Trockenbau
Verputzarbeiten Dienstleistungen Sanierungen

Ein herzliches Dankeschön für das entgegengebrachte Vertrauen und die gute Zusammenarbeit in diesem Jahr.
Wir wünschen Ihnen erholsame Feiertage und ein gesundes Neues Jahr.
Unser Betrieb ist vom 23.12.19 bis 6.1.2020 geschlossen.
ELEKTRO RUNDFUNK • FERNSEHEN
ELEKTRO - WEHRLE
Inh. Christoph Wehrle
Dietenbacher Str. 7 • 79199 Kirchzarten
Tel. 07661/4255

ES Eugen Schneider
schöne Bäder und Wärme
WIR SUCHEN VERSTÄRKUNG m/w/d
in den Bereichen Sanitärtechnik, Heizungstechnik, Kundendienst und schöner Bäder.
Melden Sie sich gerne bei uns. Tel: 07661 / 12 39
www.eugen-schneider.de
Eugen Schneider GmbH • Im Brühl 19 • 79254 Oberried
Telefon: 07661 / 1239 • info@eugen-schneider.de

ZONTA-Benefizkonzert

Jazzaffair - Vocal Jazz mit Band

Foto: privat

Littenweiler *(dt.)* 20 Frauen, 20 Stimmen, mal gefühlvoll leise, mal kraftvoll dynamisch. Mit Jazzstandards wie „All the things you are“ oder „It don’t mean a thing“, vielschichtigen A Capella Stücken der Real Group, stimmungsvollen Balladen von Billy Joel und eingängigen Popsongs von Adele bis zu den Weather Girls bringt Jazzaffair Freiburg gute Laune und viel Energie auf die Bühne. Der besondere Groove bei den Konzerten entsteht im Zusammenspiel mit den Profimusikern Olga Krasotova, Piano, Andres Buchholz, Kontrabass und E-Bass und Eric Karle, Schlagzeug.

Am Sonntag, dem 26. Januar, um 17.00 Uhr, ist Jazzaffair in einem ZONTA-Benefizkonzert in der kath. Kirche St. Barbara in Littenweiler zu Gast . . . die Geschenkidee zu Weihnachten!

Der Reinerlös dieses Konzertes kommt der Freiburger Fachstelle Intervention gegen Häusliche Gewalt (FRIG) zugute. Kartenvorverkauf in der Kirchzartener Bücherstube, Freiburger Str.6 und an der Abendkasse. Der Eintritt kostet 15,- €, ermäßigt (Kinder / Jugendliche 10,- €). Einlass ist ab 16.30 Uhr.

ZONTA International ist eine weltweite Organisation berufstätiger Frauen, die sich für die Förderung von Frauen in der Gesellschaft einsetzt und Hilfe leistet durch Service, um die Solidarität unter den Menschen zu stärken. Der ZONTA Club Freiburg i.Brg unterstützt u.a. verschiedene lokale Projekte. Nähere Infos auf www.zonta-freiburg.de, www.zonta.org.

Ausstellung: World Press Photo Exhibition

Vom 9. - 28. Januar in der Meckelhalle

Freiburg *(sf.)* Die World Press Photo Exhibition ist die Wander-Fotoausstellung zu dem weltweit größten und renommiertesten Wettbewerb für Pressefotografie.

Alljährlich zeichnet die World Press Photo Foundation die besten Pressefotos der Welt aus acht Kategorien aus: Allgemeine Nachrichten, Spot-News, Zeitgenössische Themen, Portraits, Natur, Sport, Umwelt und Langfristige Projekte. Ihre Mission ist es seit 1955 „hohe professionelle Standards im Fotojournalismus aufrechtzuerhalten und für einen freien und uneingeschränkten Informationsaustausch einzutreten“. Insgesamt beteiligten sich in diesem Jahr 4.738 Fotografinnen und Fotografen aus 129 Ländern mit 78.801 Fotos an dem Wettbewerb.

Die ausgezeichneten Fotos beleuchten aktuelle Themen, die uns hier ebenso betreffen und beschäftigen wie viele andere Menschen auf dem ganzen Globus. Meeresschutz, Klimawandel, politische Konflikte, gesellschaftliche Veränderungen - zu sehen sind intensive, erstaunliche, bedrückende und aufrüttelnde Momentaufnahmen einer Welt, die sich unaufhörlich wandelt und uns alle vor große Herausforderungen stellt.

Drei Wochen lang, vom 9. bis 28. Januar 2020, wird die „World Press Photo“ Ausstellung in der Meckelhalle der Sparkasse Freiburg, Kaiser-Joseph-Straße zu sehen sein und die prämierten Bilder aus dem Jahr 2019 zeigen. „World Press Photo“ wird weltweit unterstützt von der Niederländischen Postleitzahl-Lotterie. In Freiburg mit freundlicher Unterstützung der Sparkasse Freiburg-Nördlicher Breisgau, der FWTM, des Stadtjubiläums Freiburg 2020 und der Badischen Zeitung.

Erfolgsfaktor „Gesunde Führung“

Das Chefprinzip - der autoritäre Manager hat endgültig ausgedient

Freiburg *(rs.)* Das 4. Freiburger Unternehmer-Symposium „Gesunde Führung – Der Erfolgsfaktor für Betriebliches Gesundheitsmanagement“ am Donnerstag, 05. März 2020 im Gesundheitsresort Freiburg - An den Heilquellen 8 in Freiburg, stellt als Führungskultur der Zukunft die Gesundheit der Mitarbeiter in den Mittelpunkt.

Aber wie kann eine gesunde Führungskultur zum Erfolgsfaktor eines Unternehmens entwickelt werden, Führungskräften Impulse und Antworten auf zentrale unternehmerische Herausforderungen unserer Zeit geben? - Foren, Marktplätze und Round-Table-Gespräche garantieren die Vermittlung von Best-Practice Know-How und wegweisender Konzepte, deren Erfolge sich bereits in der Praxis bewährt haben. Weiterführende Informationen zum umsetzungsorientierten Programm und Anmeldung über www.freiburger-unternehmer-symposium.de.

Das Chefprinzip der alten Führungsgarde autoritärer Manager hat endgültig ausgedient; in der Wissensgesellschaft ist eine „Kommando-Organisation“ der sichere Weg in die unternehmerische Sackgasse.

Die Führungskultur der Zukunft stellt die Gesundheit der Mitarbeiter in den Mittelpunkt, ist fürsorglich und lässt den Mitarbeitenden den Spielraum für deren unternehmerische Ideen. Die Führungskraft dient mit und für die Mitarbeitenden, gibt Leitlinien und die Richtung vor, bildet das stabile Rückgrat einer Organisation und beantwortet Fragen nach dem gesellschaftlichen Nutzen beziehungsweise der Sinnhaftigkeit des Arbeitens im Unternehmen.

„Servant Leadership“ - das Wirken von Führenden als Dienst am Geführten - entwickelt sich so zur Führungskultur im 21. Jahrhundert. „Die gesunde Führungskultur ist das Fundament für den Erfolg des Öschberghofs“ konstatiert Alexander Aisenbrey, Geschäftsführer des fünf Sterne Superior-Luxusresort in Donaueschingen und Partner des Freiburger Unternehmer-Symposiums, der als Mitbegründer der Initiative „Fair Job Hotels e.V. in Deutschland“ in verbindliche Werte und Standards für den Umgang in der Hotellerie gesetzt hat.

„Das von der renommierten Politik- und Wirtschaftsjournalistin Margaret Heckel moderierte Symposium zeigt auf, wohin sich das Gesundheitsmanagement der Zukunft entwickelt und garantiert den Teilnehmern ´Quick Wins´ für die Entwicklung ihres Gesundheitsmanagements“, betont Rudolf Kast für die Veranstalter – „Kast.Die Personalmanufaktur, Fitalmanagement, Gesundheitsresort Freiburg“ und „Thilo Jakob | Health Care To Market“.

Nach der Vorstellung des für eine gesunder Führung erforderlichen Wertegerüstes und einem spannenden Bericht aus der Praxis zum Thema „Von formaler Führung zu verteilter Führung“ berichten Brigitte Zypries, ehemalige Bundesministerin für Justiz und Wirtschaft und weitere Top Entscheider von marktführenden Unternehmen wie VITRA, Haufe-Umantis und der Oetker-Gruppe in der großen Podiumsrunde über ihre ganz persönlichen Erfahrungen zur Frage „Was macht die Macht mit der Führung?“. Bei den ebenfalls hochkarätig besetzten Praxisforen sind die Teilnehmer unmittelbar eingebunden und profitieren von fundierten und umsetzungsorientierten Praxisbeiträgen. Zum Abschluss des Symposiums wird Jasmin Arbabian-Vogel, Präsidentin Verband Deutscher Unternehmerinnen e. V., mit den Teilnehmern ihre Erfahrungen mit Führung in Zeiten von Disruption und Diversifikation teilen.

Unter www.freiburger-unternehmer-symposium.de weitere Infos zum umsetzungsorientierten Programm und erbetener Anmeldung.

Dr.-Ing. Dieter Zetsche - CEO a.D. der Daimler AG, ist Key-Note Speaker des Business Dinners am 4. März 2020 und teilt seine persönlichen Erfahrungen zum Thema Führungskultur mit.

Foto: © Daimler AG

Damals ... und heute

Unsere heutige historische Ansicht zeigt die Tankstelle/Fell-Center Blattmann in Freiburg-Ebnet um 1960.

Die Geschichte dieser Tankstelle geht bis ins Jahr 1901 zurück, als neben den allgegenwärtigen Pferdefuhrwerken mehr und mehr Kraftfahrzeuge diese wichtige Ost-West-Verbindung frequentierten. Wer auf dem Weg vom Elsass oder Breisach an den Bodensee war, kam zwangsläufig auch durch Ebnet.

Seit 1932 ist Familie Blattmann hier daheim. Nach dem 2. Weltkrieg übernahm Hermann Blattmann den Betrieb von seinen Eltern, nachdem er in Stegen zum Zimmermann ausgebildet wurde. Es folgte eine Ausbildung zum Autolackierer und später auch eine Kaufmännische.

Hermann Blattmann erkannte früh, dass der alleinige Verkauf von Kraftstoffen auf Dauer keine Existenzgrundlage darstellen würde. So baute er seinen Kassenraum nach und nach zum kleinen Verkaufsladen aus, in dem es bald auch Felle aller Art zu kaufen gab. Es dauert nicht lange, da erlangte der streitbare Unternehmer bundesweite Bekanntheit, als er als Sprecher der Tankstellenbesitzer für eine Lockerung des Ladenschlussgesetzes kämpft.

2002, mit Verlegung der Durchgangsstraße als „B 31 Ost neu“ in den Kappler- und den Schützenalleetunnel, ging der Verkehr durch Ebnet rapide zurück. Von den ehemals dreieinhalb Tankstellen blieb nur Blattmann übrig. Doch auch das dürfte bald Geschichte sein, denn in den nächsten Wochen schließt auch dieses Stück Ebneter Geschichte wohl für immer. Die seit Monaten bestehende Sperrung der Ortsdurchfahrt ist zwar nicht alleinverantwortlich, hat diesen Entschluss aber beschleunigt.

Im Moment läuft ein „Totalausverkauf wegen Geschäftsaufgabe“ – eine letzte Gelegenheit für das eine oder andere Schnäppchen.

In die Trauer der Familie und der Mitarbeiter über das Ende der Tankstelle Blattmann mischt sich das Entsetzen über den plötzlichen Tod des Sohnes Christian, der mit seiner Schwester Susanne den Betrieb in dritter Generation führte.

hs./Foto: Martin Kuhn (Archiv Dreisamtäler) / Hanspeter Schweizer

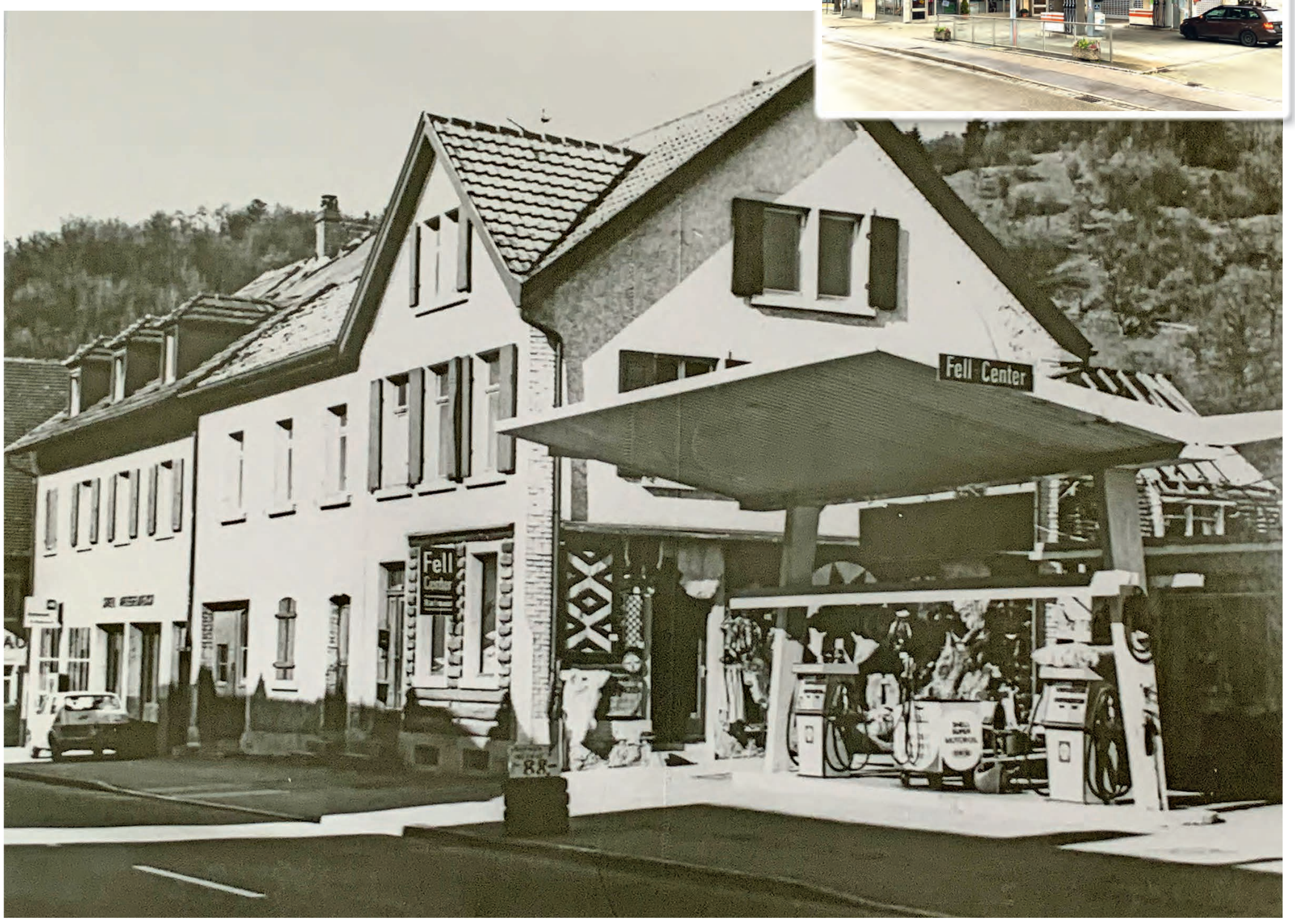

Dreisamtäler Immobilienmarkt

Immobilien An-/Verkauf

Freiburger Ärztin sucht EFH/ DHH oder 4-Zi.-Whg. mit Garten in Kirchzarten, Tel.: 0761 / 79 63 60 oder 0173 - 65 36 134

Suche kleines Häuschen ab 25 qm, Tel.: 0176 - 98 10 69 18

Wir suchen in Kirchzarten eine Gewerbeimmobilie oder Whg. für unser Team zum Kauf. 2-4-Zi., Größe: 45-80 qm. Zustand und Ausstattung spielen keine Rolle. Bitte alles anbieten. **Kontakt: Nils Loton, Tel.: 0176 - 77 33 77 04**

Tiefgaragen-Stellplatz in Kirchzarten, Privatverkauf. Der Stellplatz befindet sich in einer Wohnanlage, Bj. 1993, nahe Neubaugebiet Dr. Gremmelsbacher Str., Freiburger Str. Maße: L 5 m, B 2,40 m, H 2,09 m, VP: 17.000.- €, Tel.: 0151 - 75 01 57 21

Vermietungen

Hochwertige 1-Zi.Whg. in Buchenbach ab 01. 01. 2019, 43 qm, gr. Balkon, EBK, KM 485.- € + NK 65.- €, NR, keine HT, Mobil: 0172 - 130 10 40

2-Zi.-Whg., Erstbezug, DG, 50 qm, Balkon, Keller, Parkett, Fußbodenheizung, 630.-€ kalt + NK, Erstbezug2020@gmx.de

5-Zi.-Whg. in Breisach, 120 qm, großes Bad mit Dusche + Wanne, Gäste-WC, 2 Balkone, EBK, Garage, sofort frei, KM 1.200.- € + NK 300.-€ + KT 2.400.-€, Tel.: 0176-666 52 795

Mietgesuche

Freundliche Lehrerin mit zwei Kindern sucht Wohnung (2-3 Zimmer) in und um Littenweiler. Tel. 0157 - 555 25 115

Suche sonniges Zi. in gemütl. naturn. WG, freundl. Pädagogin, 44, Besuchshund sollte erlaubt sein, Tel.: 0157-82619776, max. 450,- €

Junge Familie sucht Haus/Whg. in FR + nahe Umg., ab 4 Zi. bis 1.000.- € KM, können viel selbst machen, freuen uns über jeden Hinweis; Tel.: 0176 - 45 70 55 17

Oma sucht Übernachtung
Oma sucht Übernachtungs-Möglichkeit gegen Entgelt in Kirchzarten und Umgebung von Sonntag bis Mittwoch zur Betreuung des Enkelkindes. Bei Interesse melden bei Christine Herchenroeder, Tel.: 0271 / 23 411 61.

Sozialarbeiterin & 2 Kinder suchen 3-4 Zi.-Whg. bis 1.000.- € WM im Dreisamtal, Tel.: 0163 - 392 40 59

Bürogemeinschaft Jan 2020
2-5 Zimmer/Büro für BG gesucht
Tel.: 0151 - 41 40 41 40

Dreisamtäler

Fachkraft (IHK)

Betriebliches Gesundheitsmanagement

Freiburg *(dt.)* Gesunde Unternehmen brauchen gesunde Mitarbeitende – in allen Bereichen. Genau hier setzt das betriebliche Gesundheitsmanagement (BGM) an. Ein Zertifikatslehrgang des IHK-BildungsZentrums in Freiburg startet am 18. Februar 2020 und umfasst 100 Unterrichtseinheiten. Die Teilnehmer erwerben die erforderlichen Kompetenzen, um den Aufbau eines systematischen betrieblichen Gesundheitsmanagements im Unternehmen professionell zu unterstützen, und damit gezielt in die Praxis zu integrieren.

Nähere Infos, kostenlose Beratung und Informationsmaterial gibt es beim IHK-BildungsZentrum Südlicher Oberrhein, Tel.: 0761 / 2026-0, E-Mail: info@ihk-bz.de oder www.ihk-bz.de.

LUMIK

Konzertkarten für 2020

Kirchzarten *(dt.)* Auch im kommenden Jahr finden wieder außergewöhnliche Konzerte im Rahmen der Konzertreihe „LUMIK - Literatur und Musik in Kirchzarten“ statt. Karten sind schon jetzt in der Mediathek erhältlich und auch ein „Geschenk-Abo“ mit drei Konzertabenden zum Preis von 35.- wird angeboten.

Wer lieber „Swing“ hören oder verschenken möchte: Am Freitag, 7. Februar 2020, ist die Münstertäler Autorin Gabriele Hennicke mit ihren Geschichten „Jenseits von Bollenhut und Kuckucksuhr“ in der Talvogtei. Begleitet wird sie von der Kultband „Hot Club de Stampf“. Karten zum Preis von 10.- Euro sind in der Mediathek oder der Kirchzartener Bücherstube erhältlich.

Rentenberatung

Kirchzarten *(dt.)* Der ehrenamtlich tätige Versichertenberater der Deutschen Rentenversicherung Edgar Himmelsbach hält am Donnerstag, dem 10. 1. 2020 einen Beratungstag bei der AOK im Kundencenter Kirchzarten Bahnhofstrasse 3 ab. Es können auch Kontenklärungen gemacht und Rentenanträge gestellt werden. Die Beratungen sind kostenfrei. Terminvereinbarungen erbeten vormittags unter 07661 - 983502.

Eine Zeitreise

40 Jahre Weihnachten in Hofsgrund

Oberried/Hofsgrund *(es.)* Vor 40 Jahren hat der Kirchenchor Hofsgrund eine Schallplatte mit Weihnachtsliedern aufgenommen. Die Leitung hatte damals Prof. Hans-Peter Haller (+2006). Diese Schallplatte mit den Weihnachtsliedern wird nun in der Christmette am Dienstag, 24. Dezember, um 22.00 Uhr und am zweiten Weihnachtsfeiertag Donnerstag, 26. Dezember um 10.30 Uhr in der Kirche St. Laurentius in Hofsgrund zu hören sein.

Ausstellung im Salzladen

Werke von Erika Klaphake

Littenweiler *(hr.)* Im Weltladen Salzladen in Littenweiler, Sonnenbergstraße 1, ist vom 8. Januar bis 22. Februar 2020 eine Ausstellung mit Werken der in Littenweiler lebenden Künstlerin Erika Klaphake zu sehen. Zur Vernissage mit musikalischer Untermalung des Flötenquartetts für Barockmusik unter Leitung von Hanna Vogt wird am Mittwoch, dem 15. Januar, 19.00 Uhr eingeladen. Erika Klaphake wird aus ihrem Leben berichten, über Kriegszeiten, Gefangenschaft, den entbehrungsreichen Nachkriegsjahren und von ihrer Karriere als Modezeichnerin bei Karstadt in Düsseldorf. Die Veranstaltung ist kostenlos, Spenden sind willkommen.

Kaffeemaschinen Werkstatt
Mo - Fr 8 - 16 Uhr | 07661 - 9796050 | 79199 Burg - Birkenhof | Burger Platz 1

Gemeinsames Mittagessen

im Quartierstreff, Bahnhofstr. 20 in Kirchzarten

Kirchzarten *(dt.)* Sie sind gerne in Gesellschaft bei einem guten Essen? Der Quartierstreff 20 in der Bahnhofstraße 20 in Kirchzarten lädt am Freitag, dem 10. Januar 12.30 bis 14.30 Uhr zu einem Mittagessen ein. Die Gastgeber, Margot und Alfred Rezabek verwöhnen die Gäste mit selbstgemachten Käsknöpfle mit Schmelzzwiebeln und grünem Salat und einem Dessert. Das Menü kostet 7.- Euro. Die Essensausgabe erfolgt zwischen 12.30 und 13.30 Uhr.

Um genügend Portionen vorrätig zu haben, wird unbedingt um Anmeldung bis zum 5. 1. unter quartierstreff-20@kabelbw.de oder Tel.: 07661 / 62 80 252 oder direkt im Quartiersbüro zu den üblichen Öffnungszeiten gebeten. Gern darf der Dreisam-Stromer genutzt werden. Überschüsse gehen an diesen guten Zweck.

Dreisamtäler *Wir machen Weihnachtspause bis einschließlich 8. Jan. 20*

Dreisamtäler Stellenmarkt

BüchnerBarella
Sichert Unternehmen seit 1922

Als Nachfolgerin für unsere langjährige Mitarbeiterin suchen wir ab sofort in Ebnet eine

Reinigungskraft (m/w/d) auf Minijob-Basis

6 Stunden in der Woche (an zwei Tagen) ab 17 Uhr, Stundenlohn € 13,00/Stunde

Das bringen Sie mit:
- Sie haben eine selbstständige und gründliche Arbeitsweise.
- Sie haben idealerweise Grundkenntnisse und Erfahrungen in der Gebäudereinigung

INTERESSE GEWECKT?
Dann kontaktieren Sie uns unter:
BüchnerBarella Assekuranzmakler GmbH
z. H. Frau Falkenberg • Steinhalde 131 • 79117 Freiburg • Tel. 07 61 / 68 08-11
oder per Email an: b.falkenberg@buechnerbarella.de

Stellenangebote

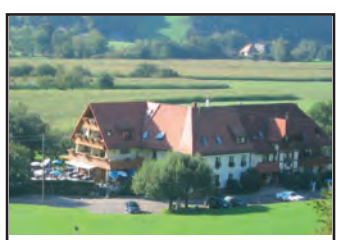

Wir suchen Unterstützung im Service! Voll-und Teilzeit, gelernt und ungelernt.Freundlichkeit und deutsche Sprache werden vorausgesetzt. Wir freuen uns sehr über Ihre Bewerbung: kontakt@schuetzen-oberried.de. Gasthaus Schützen 79254 Oberried

Suche Küchenhilfe um unser nettes Team zu verstärken. Auf Teilzeit oder 450 €. Rufen Sie uns an oder schreiben Sie eine email. **Gasthaus zur Linde-Napf,** Oberried-St. Wilhelm Email: Linde-Napf@t-online.de Tel. 07602 / 9 44 90 o. 0170 8 00 06 25

Reinigungskraft gesucht! Wir suchen eine zuverlässige Reinigungskraft für Ferienhaus im Dreisamtal. Ca 1 x/Woche, ca 6 Std auf Minijobbasis. 0174 - 64 50 564, hoffmann@fusenhof.de

Dreisamtäler

Stellengesuche

Unterstützung, Begleitung, Betreuung, angeboten von Rentnerin, Mitte 60, langjährig als Therapeutin in Reha-Klinik tätig. Stundenweise oder als Minijob, Tel.: 07661 / 90 47 92

Weltladen Littenweiler

Weihnachtsferien

Littenweiler *(dt.)* Der Weltladen in Littenweiler, Sonnenbergstr. 1, bleibt von Mittwoch, dem 25. Dezember bis einschließlich Dienstag, 7. Januar 2020 geschlossen.

Ab Mittwoch, dem 8. Januar 2020 ist das Team der Ökumenischen Sozial- und Kulturinitiative e.V. wieder gerne zu den gewohnten Zeiten, Montag bis Freitag, von 10.00 - 13.00 Uhr und 15.00 - 18.30 Uhr sowie samstags von 9.00 - 13.00 Uhr für die Kunden da.

Leseabend im Salzladen

Geschichten und Lieder aus Afrika und Lateinamerika

Littenweiler *(hr.)* Am Mittwoch, dem 8. Januar, 19.00 Uhr, findet im Weltladen Salzladen, Sonnenbergstr. 1 in Littenweiler ein Leseabend mit Geschichten und Liedern aus Afrika und Lateinamerika statt. Boyan Behrmann lädt dazu ein, ihren Geschichten und Liedern aus Afrika und Lateinamerika zu lauschen. Die Autorin, die auf drei Kontinenten gelebt hat und heute in Littenweiler zu Hause ist, wird einige ihrer Geschichten lesen und Lieder mit Gitarrenbegleitung singen. Der Leseabend soll der Unterstützung ihrer Maasai-Freunde dienen. An diesem Abend besteht deshalb die Möglichkeit, Perlen-Schmuck zu kaufen, der von Maasai-Frauen hergestellt wurde. Die Veranstaltung ist kostenlos, Spenden sind willkommen.

Das schwarze Brett

– Kleinanzeigen im Dreisamtäler –

Unterricht

Freiburger Schauspielschule: Schauspielausbildung und Kurse www.freiburger-schauspielschule.de

Jazztanzgruppe im besten Alter sucht noch Verstärkung. Auch Anfänger willkommen. Ab Mo. 13. 01. - Mo. 30. 03. 20 (12x) je 20 - 21.30 Uhr. Stegen, Turnhalle des Kollegs. Info: 0761 / 70 00 66

Nächste Ausgabe: 15.1.

Tel. 07661 / 3553

Dreisamtäler

Verschiedenes

Wohnungsauflösungen, Entrümpelungen + Umzugshilfen, preiswert und zuverlässig! Holzwerkstatt der Ev. Stadtmission FR, Oltmannsstr. 30, Tel.: 0761 / 40 99 79

Freiburg-Schwarzwald.de
Regio-Portal für Ehrenamt, Geschäft und Erholung

Baumstümpfe ausfräsen Hecken, Sträucher und Bäume komplett entfernen. Burkhard Mäder, Tel.: 07661 / 62 77 90

Beginnen Sie den Tag mit „Gottes Wort“ und es wird ein guter Tag für Sie! Hören Sie täglich neu Ihr **„Bibeltelefon der Adventgemeinde Freiburg“. Rufen Sie an: 0761 / 476 4892**

Freiburg-Dreisamtal.de

Arthrose – Schmerztherapie mit Soft-Laser • Lutz, Basler Str. 62, Freiburg • Tel. 0761 / 4768487 **www.endlich-ohne-schmerzen.de**

Funkstrahlung, Elektrosmog, Brummton, Pfeifgeräusche, Blaulicht. Messung + Beratung. 0761-57180 www.funkmessung24.de

An- und Verkauf

privat kauft: Münzen aus aller Welt und Militaria bis 1945, Taschenuhren und Armbanduhren u.v.m.: Tel.: 0761 / 28 34 99 od. 0170 - 47 25 264

Junge Designerin kauft Modeschmuck u.s.w. Tel.: 0160 - 88 45 437

Freiburgs ältester
GOLDANKAUF
Schmuck · Zahn-/Altgold
Seit 1810 · Freiburger Pfandleihe
Schreiberstr. 8 · Tel. 07 61 - 3 53 90
www.pfandleihanstalt.de

Wir kaufen
Wohnmobile + Wohnwagen
Tel. 0 39 44 - 3 61 60
www.wm-aw.de (Fa.)

www.dreisamtaeler.de

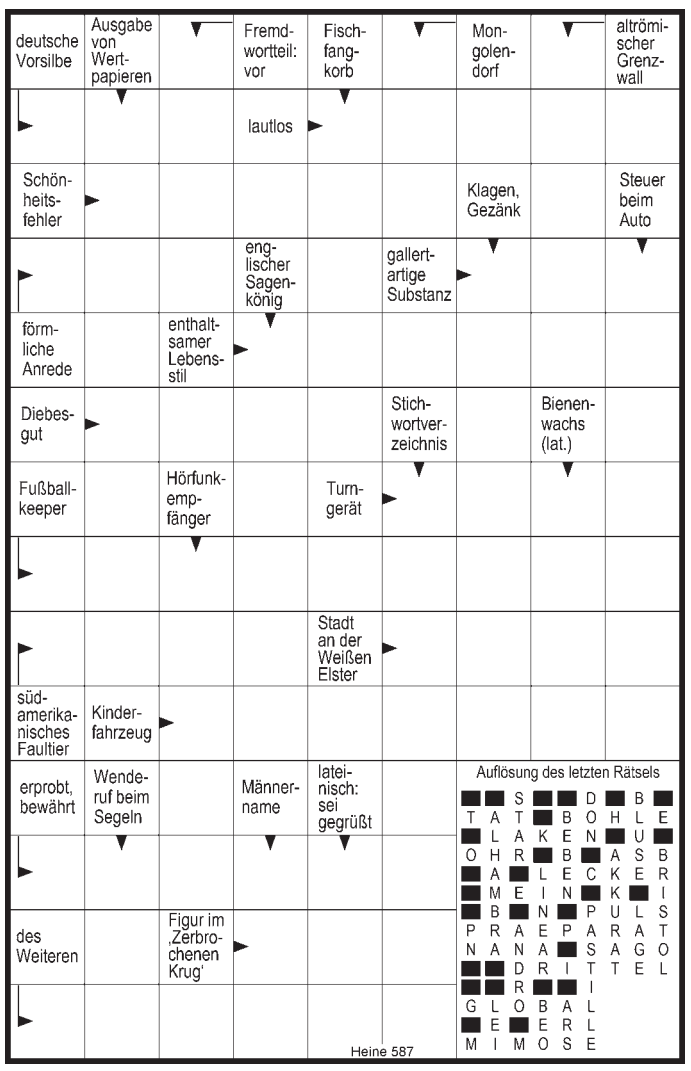

Kraft der Berührung

Ein Abend mit dem Autor Wilhelm Schmid

Littenweiler *(hr.)* Berühren kann sehr schön sein. Sie bietet Anregung, Ermutigung, Bestärkung, Verbindung mit anderen. Sie stärkt das körperliche und soziale Immunsystem. Doch die große Sehnsucht nach Berührung, die viele Menschen empfinden, wird konterkariert von einer ebenso großen Scheu davor, von Berührungsängsten in verschiedener Hinsicht. Die Me-too-Debatte hat auf das Ausmaß unerwünschter und gewaltsamer Berührung aufmerksam gemacht, doch wäre es schade, als Antwort darauf jede Berührung unter Verdacht zu stellen. Viele kennen Berührung ohnehin nur noch vom Touchscreen. Der Bestsellerautor Wilhelm Schmid (Glück, Gelassenheit, Selbstfreundschaft) macht in seinem neuen Buch Vorschläge, wie mit „analogen“ Berührungen eine neue Sinnlichkeit abseits digitaler Geräte zu entdecken ist. Und er zeigt auf, dass das Phänomen der Berührung über die körperliche Ebene weit hinausgeht.

Am 9. Januar, 18.00 – 20.00 Uhr, ist Wilhelm Schmid im Waldhof – Akademie für Weiterbildung, Im Waldhof 16, in Littenweiler zu Gast. Die Teilnahme kostet 15.- Euro. Anmeldung per Mail an sekretariat@waldhof-freiburg.de, Tel.: 0761 / 6 71 34. Es gibt auch einen Büchertisch.

Kreativangebot

Papier - die Schwester des Schnees

Waldsee *(hr.)* Am Freitag, dem 10. Januar, ab 15.30 Uhr, lädt das Begegnungszentrum Laubenhof, Weismannstraße 3 im Stadtteil Waldsee, zu einem Kreativangebot „Papier – die Schwester des Schnees“ ein. Dabei kann Papierschöpfen, ein altes Handwerk neu entdeckt werden.

Wie entsteht Papier? Was lässt sich aus diesem Werkstoff gestalten? Zum Einstieg demonstriert Christa Doll den Entstehungsprozess von Papier. Anschließend können alle Interessierten auf einem handgeschöpften Papier selbst kreativ gestalten.

Dieses Kreativangebot ist kostenlos, mit Anmeldung unter Tel.: 0761 / 69 68 78 22. Es können hierfür sowohl alte Spitzendeckchen als auch Holzmodeln, falls vorhanden, und ein kleines Handtuch mitgebracht werden.

Nachtwächterführung

mit gespielten Szenen

St. Peter *(es.)* Am Sonntag, dem 29. Dezember, lädt die Touristische Arbeitsgemeinschaft St. Peter (TAG) zu einem besonderen Historischen Dorfrundgang „Nachtwächterführung mit gespielten Szenen“ ein.

Die Besucher können sich durch die Erzählungen des Nachtwächters und durch die gespielten Szenen in die frühere Zeit versetzen lassen. Mit Gottfried Rohrer, Elke Kürner und Peter Weber, Regie Anja Faller. Beginn ist um 20.00 Uhr am Bertoldsplatz, St. Peter, Dauer 1 bis 1,5 Std., Kosten 7.- Euro inkl. „Nachtwächterveschperle“.

Die Gewinner unserer letzten Ausgabe:

Je 2 Eintritts-Karten für die TRAU Hochzeitsmesse in Freiburg gingen an Simon Fehrenbach in Kirchzarten-Zarten, Andrea Lorenz in Todtnau-Muggenbrunn sowie an Sabrina Steffe in Münstertal.

Wir wünschen viel Spaß!

FÖHRENBACHER

Föhrenbacher präsentiert: s'DreisamSchlaule

Die Antwort auf unsere letzte Frage **„Wo entstand dieses Foto“** lautet:

An der Westfassade der Katholischen Kirche St. Gallus in Kirchzarten.

Die **Gewinne des Monats Dezember,** je ein Gutschein für REHA-Fitness Sporbeck im Wert von je 25 Euro gehen an:

Günther Walz aus Freiburg und Christa Siefert aus Freiburg.

Herzlichen Glückwunsch!

Die meisten richtigen Antworten dieses Jahr hatten:

Markus Mucker aus Kirchzarten (34)
Nadine Köhler aus Kirchzarten (29)
Familie Bammert aus Zarten (29)

Alle drei erhalten jeweils einen Gutschein des Gewerbevereins Kirchzarten im Wert von je 30,- Euro. Herzlichen Glückwunsch!

Auch im neuen Jahr werden wir unsere Heimat-Rätsel „Dreisam-Schlaule“ gerne fortführen. Neben den Monatspreisen gibt es am Jahresende wieder Preise für die Besten.

Fix und fertig...

... nur für Sie!

Unsere Fertiggerichte, Suppen und Wurstwaren in Gläsern und Dosen sind Vollkonserven und somit ungekühlt haltbar. Perfekt, wenn der Kühlschrank voll ist oder man in Urlaub fährt.

Auch ein prima Geschenk!

natürlich Föhrenbacher

Metzgerei & Partyservice Föhrenbacher OHG • Hauptstr. 18 • 79199 Kirchzarten • Tel. 07661 / 54 16 • Fax 46 71 • www.foehrenbacher.de

Zusätzlich zu den Monatsgewinnern wird am Jahresende aus allen richtigen Einsendungen auch ein Gesamtsieger, das „Dreisam-Superschlaule“, ermittelt. Machen Sie also weiterhin mit!

Der nächste Dreisamtäler erscheint am 15. Januar 2020