sexyhair
Die Styling Offensive
Tel. 07661 - 909 10 30
Freiburger Straße 9
79199 Kirchzarten

Dreisamtäler

ZIWA IMMOBILIEN
GEBEN SIE SICH NICHT MIT WENIGER ZUFRIEDEN!
MONIKA ZIPFEL & MARINA RUEB
ImmoWirt + gepr. ImmoMakl.
Mitglied i. IVD
KiZa 07661 96 89 791
Todtnau 07671 999 385
ziwa@ziwa.eu . rueb@ziwa.eu
www.ziwa.eu . ZIWA seit 22 J

Anzeigen/Redaktion: Tel. 0 76 61 / 35 53 • Fax 35 32 • eMail: info@dreisamtaeler.de 33. Jahrgang • Nr. 30 • Mittwoch, 24. Oktober 2018

GASTHAUS Zum Stahl
DIE ART ZU GENIESSEN
MITTAGSKARTE
WWW.ZUM-STAHL.DE
KÜRBIS-WOCHEN
1. – 31. OKTOBER
DELIKAT-RAFFINIERTER HERBSTGENUSS
79104 FREIBURG · KARTÄUSERSTR. 99
T: 07 61.3 34 02 · WWW.ZUM-STAHL.DE

Ausbau der Höllentalbahn verzögert sich

Ab 1. November fahren die Züge wieder zwischen Freiburg Hbf und Himmelreich • Weiterhin Schienenersatzverkehr ab Bahnhof Himmelreich bis Titisee und Seebrugg • Testfahrten auf der Strecke ab dem 30. Oktober. *Foto: Archiv Gerhard Lück*

Freiburg/Dreisamtal *(db/hr.)* Der Ausbau der Höllentalbahn verzögert sich. Aufgrund von Restarbeiten im Abschnitt Himmelreich - Titisee muss der Busersatzverkehr zwischen Himmelreich und Titisee/Seebrugg für rund vier Wochen verlängert werden. Ab dem 1. November kann der Zugverkehr zwischen Freiburg Hauptbahnhof und Himmelreich wieder frei gegeben werden. Hierfür werden ab dem 30. Oktober Testfahren durchgeführt.

In den letzten Monaten wurde mit Hochdruck auf der Höllentalbahn West gearbeitet, um den ambitionierten Zeitplan mit rund 30 einzelnen Gewerken auf der rund 46 Kilometer langen Strecke einzuhalten. Über 200 Mitarbeiter der verschiedenen Baufirmen haben gemeinsam mit der Deutschen Bahn alles darangesetzt, um eine planmäßige Realisie-

Fortsetzung auf Seite 2

handgemacht

Kreativmarkt in der Freiburger Messe

Freiburg *(es.)* Rund 200 Kleinerzeuger, Designer und Privatpersonen bieten am Samstag, 27. Oktober, und am Sonntag, 28. Oktober, mit Herzblut hergestellte Handmadeprodukte und Material zum Selbermachen in der Freiburger Messe an. Schauvorführungen und Mitmachaktionen sorgen für Kurzweil für die ganze Familie. Kulinarische Leckereien runden das Angebot ab. Mehr Infos unter: www.kreativmärkte.de oder Tel. 0351-65284530. Die Öffnungszeiten sind am Samstag von 11.00 bis 18.00 Uhr und am Sonntag von 10.00 bis 17.00 Uhr. Der Eintritt beträgt 7.- Euro, ermäßigt 5.- Euro für Schüler & Studenten, Kinder bis 14 Jahre sind frei. Mitmachen kann jeder, egal ob gewerblicher oder privater Anbieter.

Konzert-Lesung

Wiehre *(hr.)* die Adventgemeinde Freiburg, Turnseestr. 59, lädt am Freitag, dem 26. Oktober, 19.00 Uhr, zu einer Konzert-Lesung ein. Die Pianistin und Autorin Eva Paul stellt die Biographie „Weder Tod noch Leben“ vor uns spielt Klavierwerke von Mendelsohn, Schubert und Chopin. Der Eintritt ist frei.

Links im Dreisamtal

Kirchzarten *(u.)* Links im Dreisamtal lädt am Mittwoch, dem 31. Oktober, 20 Uhr, zu einem für alle offenen Treffen in den Quartierstreff, Bahnhofstr. 20 in Kirchzarten ein. Diskutiert wird über die von Sahra Wagenknecht initiierte neue Bewegung „Aufstehen“.

Fuß & Friends ziehen den Stecker!

Die beliebte Formation kommt am 9. Nov. erstmals in die Klosterschiire

Oberried *(u.)* Fuß&Friends ist ein Bandprojekt aus dem Dreisamtal rund um den Initiator Christoph Fuß. Alle Musiker kannten sich aus den unterschiedlichsten Formationen, haben aber in dieser Form bis dato noch nie miteinander musiziert. Mittlerweile gibt es die Band schon seit drei Jahren. Das jährliche Open Air Konzert in Kirchzarten in der Talvogtei ist mittlerweile weit mehr als ein Geheimtipp.

In diesem Jahr spielt die Band ein weiteres Konzert. Live und unplugged in der Klosterschiire in Oberried am 9.11.2018, Einlass ist ab 19.00 Uhr.

Im Unplugged-Programm der Band finden sich einige Klassiker des Repertoires sowie neue Stücke, die sie speziell auf die einzigartige Besetzung arrangiert hat. Da alle Musiker aus unterschiedlichen Stilrichtungen kommen, konnte ein besonders abwechslungsreiches Programm erarbeitet werden. Durch die vielseitige Besetzung mit drei Sängern und acht Instrumentalisten konnte den Songs auch ein eigener und neuer Sound verpasst werden. Im Spielplan sind selbstverständlich wieder einige Songs von deutschen Interpreten. Natürlich finden auch Songs von internationalen Topacts ihren Platz im Programm.

Foto: Fuß&Friends

Besetzung:
Christoph Fuß: Gesang
Thomas Fuß: Gesang, Gitarre
Isabel Fernandez: Gesang
Norman Catalan: Gitarre
Winni Trenkle: Bass
Oliver Trenkle: Schlagzeug
Francois Litampha: Percussion
Erich Kümmerle: Keyboards
Martin Hummel: Akkordeon
Dee Boyd: Trompete. Geige

Vorverkauf ab Freitag, 26. Okt. in der Tourist-Info und dem Dreisamtäler-Büro in Kirchzarten sowie in den Bäckereien Ruf und Steimle in Oberried. Und an der Abendkasse. Eintritt 14 Euro.

Mehrere Einbrüche und Einbruchsversuche

Freiburg, Kirchzarten und Buchenbach betroffen

Dreisamtal *(pl.)* Am Abend des 19. 10. kam es im Bereich Kirchzarten und den umliegenden Ortschaften zu mehreren Wohnungseinbruchsdiebstählen bzw. Einbruchsversuchen. Nach derzeitigem Kenntnisstand drangen unbekannte Täter zwischen 19.30 und 22.20 Uhr in ein Einfamilienhaus in der Schulhausstraße in Kirchzarten ein und durchsuchten mehrere Zimmer.

In der Feldbergstraße in Kirchzarten gelangten am selben Tag unbekannte Täter durch Aufhebeln einer Terrassentür in eine Erdgeschosswohnung eines Mehrfamilienhauses. Die genaue Tatzeit ist nicht bekannt. In beiden Fällen wurde Bargeld entwendet. Täterhinweise liegen nicht vor.

In der Kronenstraße in Freiburg versuchten unbekannte Täter vermutlich zwischen 11 und 20 Uhr durch Aufhebeln der Wohnungstüre in eine Wohnung im zweiten Obergeschoss eines Mehrfamilienhauses zu gelangen, konnten den Einbruch jedoch nicht vollenden.

Ebenfalls zu einem nicht vollendeten Einbruchsversuch kam es um 19.15 Uhr in der Erlenhofstraße in Buchenbach. Ein dunkel gekleideter Täter flüchtete, als er beim Aufhebeln eines Badezimmerfensters im ersten Obergeschoss eines Mehrfamilienhauses durch einen Bewohner bemerkt wurde.

Die Polizei bittet Zeugen, die verdächtige Wahrnehmungen gemacht haben und Hinweise zu den Tätern geben können, sich unter der Telefonnummer 0761 / 88 25 777 zu melden.

Dreisamtäler

DER MEISTERBETRIEB FÜR KUNSTHANDWERKLICHE GRABMALE – SEIT VIER GENERATIONEN. DIREKT AN FREIBURGS FRIEDHÖFEN.
am Hauptfriedhof, 0761/274336
am Bergäckerfriedhof, 0761/611040
www.bildhauerei-storr.de
MICHAEL STORR BILDHAUER

omni-u
Entrümpelung
Haushaltsauflösung
Messie-Wohnungen
Reinigungsarbeiten
Demontage
Aktenvernichtung
Abbrucharbeiten
Umwelt- & fachgerechte Entsorgung
Uwe Hartmann
0761/7697932
www.omni-u.de
info@omni-u.de

Der Mensch, ein Kreis und eine Linie

Buchenbach *(es.)* Der Kulturkreis Dreisamtal lädt am Sonntag, dem 28. Oktober, zum Vortrag“ Der Mensch ist ein Punkt und ein Kreis. Ich bin ich und die Welt ist die Welt“. Dr. Thomas Külken, Arzt aus Staufen hält den Vortrag von 11.00 bis 12.00 Uhr in der Fridrich-Husemann-klinik im Raphaelsaal. Der Eintritt ist frei, Spenden sind willkommen.

Wanderung

Buchenbach *(u.)* Der Schwarzwaldverein Buchenbach e.V. lädt am Sonntag, dem 28. Oktober, zu einer Wanderung "Rund um Beuron" ein. Treffpunkt ist um 9.00 Uhr am Parkplatz Sommerbergschule, von dort geht die Fahrt mit dem PKW nach Beuron. (mit Rucksackverpflegung). Die Wanderung dauert ca. vier Stunden, Höhenmeter 200. Wanderführer sind Vroni und Hubert Klingele, Tel.: 07661 / 1765. Gäste sind herzlich willkommen!

Fachbetrieb nach §19 WHG
seemann Tankschutz
www.tankschutz-seemann.de
Reinigung • Hüllen • Einbau • Neutank • Montage • Alttank • Demontage • Entsorgung
email: info@tankschutz-seemann.de • 79117 Freiburg • Büro: Tel. 0761/69198 • Fax 6967157
Büro Kirchzarten: Tel. 07661/9086146 • Fax 9086151 TÜV-Mängelbeseitigung

Dachdeckermeisterbetrieb
SAIER Dachtechnik GmbH
25 JAHRE JUBILÄUM
Saier Dachtechnik GmbH
Ibenbachstraße 8 . 79256 Buchenbach
Tel.: +49 7661 99711 . www.saier.com

vhs Volkshochschule Dreisamtal e.V.

Kirchplatz 3, 79199 Kirchzarten
Tel.: 07661-5821
anmeldung@vhs-dreisamtal.de
www.vhs-dreisamtal.de

Fortbildung zum Inklusionsbegleiter (Phil Hensel) Workshop 1: Fr, 26.10., 17.30 - 20 Uhr und Sa, 27.10., 10 - 17 Uhr
Workshop 2: Fr, 2.11., 17.30 - 20 Uhr u. Sa, 3.11., 10 - 17 Uhr, gebührenfrei, Spenden willkommen.
Musica Aeterna - Ein sehr persönlicher Gang durch 1000 Jahre abendländische Musikgeschichte von Lambert Bumiller. Fr, 16.11., 19:30 - 22 Uhr, 7 €
Philosophische Runde für Selberdenker (Adrian Höhnemann) Do, ab 8.11., 19 - 21 Uhr, 5 Termine, 44 €
Für Schüler: Vorbereitungskurs für die Mathematikprüfung Realschule in den Herbstferien (Tanja Lohfink) Mo, 29.10., Di, 30.10. und Mi, 31.10. jeweils von 9 -11.30 Uhr, 3 Termine, Gebühren bei 3 TN: 70 €, bei 4 TN: 52 €, bei 5 TN: 42 €, ab 6TN: 35 €
Vorbereitungskurs für die Mathematikprüfung Realschule (Tanja Lohfink) Sa, ab 10.11., 16:15 - 17:45 Uhr, 6 Termine, Gebühren: bei 3 TN: 89 €, bei 4 TN: 67 €, bei 5 TN: 54 €, ab 6 TN: 45 €.
Konzentrationstraining für Grundschüler (Priska Merkle) Di, ab 6.11., 14:30 - 16 Uhr, 6 Termine, Gebühren bei 4 TN: 90 €; 3 TN 120 €; 2 TN 180 €.
Konzentrationstraining für Jugendliche ab Klasse 5 (Priska Merkle) Di, ab 6.11., 16:30 - 18 Uhr, 6 Termine, Gebühren bei 4 TN: 90 €; 3 TN 120 €; 2 TN 180 €.
Noch 1 Platz frei im Weihnachtskochkurs mit Sternekoch Sascha Fehrenbach (Sascha Fehrenbach) Fr, 16.11., 17.30 - 22 Uhr, 56 €
Selbstverteidigungskurs für Frauen ab 14 Jahren (Martin Schaffert) Sa, 10.11. und So, 11.11. jeweils von 10 - 16.15 Uhr, 2 Termine, 45 €
Word - Textverarbeitung in der EDV (Priska Merkle) Fr,ab 09.11., 09 - 12 Uhr, 4 Termine, Gebühr nach Teilnehmerzahl
Grundlagen der Textverarbeitung für Senioren (Andreas Reinhardt) Di, ab 13.11., 15:30 - 17:45 Uhr, 4 Termine, Gebühr nach Teilnehmerzahl
Windows Explorer - Dateimanagement (Andreas Reinhardt)

Impressum

Der Dreisamtäler erscheint 14-täglich. teilw. auch wöchentlich, in Kirchzarten, Buchenbach, Oberried, Stegen, St. Peter, St. Märgen, Breitnau, Hinterzarten, Muggenbrunn, Todtnauberg, FR-Wiehre, -Waldsee, -Oberau, -Littenweiler, -Kappel und -Ebnet.

Verbreitete Auflage: 28.350 Expl.

Herausgeber: Zypresse Verlags GmbH. Verantwortlich für den Gesamtinhalt: Hanspeter Schweizer

Verlagsadresse: Freiburger Str. 6 (Die Passage), 79199 Kirchzarten, Tel. 07661 / 3553, Fax 3532.
www.dreisamtaeler. de
e-mail: info@dreisamtaeler.de

Ständige redaktionelle Mitarbeit: Gerhard Lück *(glü.)*, Gisela Heizler-Ries *(hr.)*,Dagmar Engesser *(de.)*, Elke Sonner (es.), Reiner Schlebach *(rs.)* Claudia Wandres *(cw.)*
Layout:
Heike Wittenberg, Gisela Heizler-Ries, Martina Maier, Hanspeter Schweizer

Anzeigen: Gabi Maier, Felicitas Blank, Petra Wieczorek, Verlagsadresse

Druck: Freiburger Druck GmbH, Frbg.

Verteilung: badenkurier GmbH, Tel. 07822/446228 · info@badenkurier-gmbh.de

Es gilt die Preisliste Nr. 18 vom 1. Januar 2018. Nachdruck, auch auszugsweise, nur mit schriftl. Genehmigung des Verlags. Für unverlangt eingesandte Manuskripte und Bilder wird keine Haftung übernommen.

Die korrekte Verteilung des Dreisamtälers an alle erreichbaren Haushalte ist unser besonderes Anliegen. Sollten Sie ihn einmal nicht bekommen, teilen Sie uns das bitte mit.

Ausbau der Höllentalbahn verzögert sich

Fortsetzung von Seite 1

rung dieser aufwändigen Arbeiten sicherzustellen. So wurden im Rahmen des Projekts unter anderem die Bahnhöfe barrierefrei ausgebaut, Bahnübergänge und Personenunterführungen um- oder neugebaut, Gleise und Oberleitungen abschnittsweise erneuert und Stellwerke neu gebaut. Trotz Sonderschichten des Herstellers der elektronischen Stellwerke sind aber noch einige Restarbeiten bei der Verkabelung auf dem Streckenabschnitt Himmelreich - Titisee notwendig. Daher ist die Wiederaufnahme des Betriebs ab dem Bahnhof Himmelreich bis Titisee bzw. Seebrugg erst in circa vier Wochen möglich.

„Alle Beteiligten haben vom Projektstart weg Vollgas gegeben, damit der Verkehr pünktlich zum November wieder auf die Schiene gehen kann. Positiv ist, dass wir zum geplanten Termin eine Teilinbetriebnahme bis Himmelreich sicherstellen können. Nun geht es mit Hochdruck in eine kurze Verlängerung, um die anstehenden Restarbeiten im Laufe der nächsten vier Wochen zügig abzuwickeln und dann komplett in Betrieb zu gehen. Trotz zusätzlicher Arbeitsschichten des Herstellers der elektronischen Stellwerke war das in einem Teilbereich, der Stellwerkstechnik, schlicht nicht mehr zu schaffen“, erklärt Projektleiterin Peggy Bretfeld.

Die Bauleitung gibt außerdem bekannt, dass die Bahnübergänge Zartener Straße und Stegener Straße in Kirchzarten voraussichtlich bis Mitte November durch Posten gesichert werden. Der Bahnübergang in Kirchzarten in Höhe der Heinrich-Brenzinger-Straße bleibt noch bis zum Jahreswechsel geschlossen. Die geplanten neuen Aufzüge in den Bahnhöfen Freiburg-Wiehre, Kirchzarten, Hinterzarten und Titisee werden sukzessive zwischen Januar und März 2019 in Betrieb genommen.

Züge verkehren sieben Minuten später

Ab 1. November zwischen Freiburg und Himmelreich

(wfi.) Durch die voraussichtlich erst Ende November mögliche Wiederinbetriebnahme der Bahnstrecke Himmelreich-Titisee verkehrt die Buslinie B des Schienenersatzverkehrs (SEV) vorläufig weiterhin zwischen Titisee und Himmelreich mit dem bisherigen Fahrplan (Ausnahmen am frühen Morgen und späten Abend, siehe unten). Die Linie B ist nämlich in Titisee mit der SEV-Linie F nach Donaueschingen und mit der Linie E nach Seebrugg verknüpft. Deshalb muss der Zugfahrplan auf die Ankunft und Abfahrt der B-Busse in Himmelreich angepasst werden. Dies bedeutet, dass sich die Fahrzeiten der Züge in beiden Richtungen um sieben Minuten verschieben:

Freiburg ab 7:47 bis 20:17 halbstündlich, dann 21:17, 22:32 und 23:32; die Abfahrten um 5:35, 6:40 (Sa. + So. 6:38) und 7:10 bleiben unverändert. Die Ankunft in Himmelreich erfolgt auf Gleis 1.

Himmelreich (Gleis 2) ab 5:54, 6:22, 6:59 und 7:17 unverändert; weiter halbstündlich von 7:37 (8:07 nicht Sa.) bis 21:07; dann 22:07 und 23:07.

Ausnahmen

Montags bis freitags verkehren die beiden ersten B-Busse wie bisher bereits ab Freiburg (5:04 und 6:11) bis Titisee und erreichen dort die SEV-Anschlüsse nach Donaueschingen (F) und nach Seebrugg (E). Abends verkehren zwei B-Busse täglich bereits ab Titisee (21:02 und 22:02) bis Freiburg (Ankunft 22:03 und 23:03). Zusammen mit den kombinierten Verbindungen Zug + Bus ergibt sich somit auch morgens und abends ein halbstündliches Fahrtenangebot.

Sonstige Anschlüsse

Die Busse der SBG-Linien 7215 (nach Oberried/Todtnau) und 7216 (nach St. Peter/St. Märgen) fahren im Anschluss an die später aus Freiburg (ab 7:47) ankommenden Züge in Kirchzarten ebenfalls sieben Minuten später ab. Einzige Ausnahme: Der bereits ab Freiburg (11:35) startende Bus nach Todtnau wartet nicht in Kirchzarten.

Bei den Bussen der Fa. Winterhalter (Linie 271 nach Oberried/Hofsgrund) gibt es keine Anpassung, da in Freiburg-Littenweiler Straßenbahnanschluss besteht. Die Busse der Fa. Hummel (Linie 221 nach Buchenbach/St. Märgen) warten in Himmelreich auf die später aus Freiburg ankommenden Züge.

Schließlich müssen Fernreisende, die mit dem ICE nach 8 Uhr in nördlicher Richtung fahren wollen, eine halbe Stunde früher nach Freiburg starten, da die bisherige Übergangszeit von ca. acht Minuten nicht mehr besteht.

Ab Freitag (26. Oktober) sind die Fahrplanänderungen von DB Regio und SBG unter www.rvf.de oder www.bahn.de abrufbar.

Das Ärgernis des Monats

Buchenbach-Himmelreich *(hs.)* Seit März dieses Jahres führt die Deutsche Bahn Instandhaltungsarbeiten auf der Strecke der Höllentalbahn aus. Deshalb wurde ein Schienenersatzverkehr eingerichtet. Der, wie man sagen darf, recht gut organisiert ist und relativ problemlos läuft. Die paar Busse – hauptsächlich ausgeliehene Gelenkbusse aus Verkehrsbetrieben in anderen Teilen Deutschlands – stören den Verkehr nur unwesentlich.

Einschränkungen gibt es aber bei den PKW-Parkplätzen an der Strecke. Halteverbot gilt zum Beispiel auf den Längsparkplätzen zwischen Hotel Löwen und Gasthaus Alte Post in Kirchzarten. Es gilt aber auch auf bestimmten Plätzen am Bahnhof Himmelreich. So auch auf der hier abgebildeten Wiesenfläche. Dieser Lieferwagen aus dem Kreis Waldshut wird Kirchzarten dank der Verwarnung in unguter Erinnerung behalten. So wie ihm geht es vielen Pendlern und auch den Nutzern von Fahrgemeinschaften, die ihr eigenes Auto umweltfreundlich abstellen und ein anderes mitnutzen. Laut Straßenverkehrsordnung darf der gemeindeeigene Ordnungsdienst hier kostenpflichtige Verwarnungen ausstellen. Aber muss er das auch?

Die Arbeiten im Höllental dauern nun einen Monat länger als geplant. Wenn auch die Züge nicht rollen, so wenigstens der Rubel.

Fotos: privat

Richtige Messung von Bauschäden erlernen

Freiburg *(ga.)* Tipps und Handlungsempfehlungen für die Bewertung von Bauschäden können die Teilnehmer einer Fortbildung unter dem Titel „Richtig Messen zur Beurteilung von Bauteilen und Bauteilschäden“ generieren.

Der Lehrgang findet am Samstag, 17. November, von 8 bis 15 Uhr an der Gewerbe Akademie Freiburg statt und beleuchtet die Ursachenermittlung bei Bauteilschäden und den hierzu korrekten Einsatz bauphysikalischer Messtechnik. Es geht um das richtige Messen und Auswerten des Klimas, der Oberflächentemperaturen, Materialfeuchte und die Beurteilung der Belüftung. Der Kurs richtet sich an Gesellen und Meister aus den Bereichen Bau und Ausbau, Elektro und Sanitär, Heizung, Klima.

Unter bestimmten Voraussetzungen wird ein Verbilligungszuschuss aus Mitteln des Europäischen Sozialfonds bewilligt.

Weitere Auskünfte erteilt die Gewerbe Akademie, Tel.: 0761/15250 sowie unter www.wissen-hoch-drei.de.

Handwerker im Dreisamtäler

Schöne Bäder
Eugen Schneider
Pelletsheizung · Solarenergie
Ölbrennwert · Gasbrennwert
--- Kundendienst ---
79254 Oberried
Im Brühl 19
Tel. 07661 / 1239
www.eugen-schneider.de
info@eugen-schneider.de

Steiert
seit 1913
DACHDECKER - MEISTERBETRIEB
Ihr Fachmann für's Dach
Dachrinnenreinigung
- Dacheindeckung
- Dachsanierung
- Dachfenstereinbau
- Flachdacharbeiten
- Wärmedämmung
- Reparaturen

79256 Buchenbach Tel.07661 / 23 47 Gewerbestraße 8

Elektrotechnik Furgol
...kühlen, kochen, waschen
KUNDENDIENST: Liebherr + Miele Hausgeräte
- Reparaturen namhafter Hersteller
- Ersatzteilverkauf
- Neugeräte Verkauf

Im Brühl 21 • 79254 Oberried
Telefon: 07661/1331
www.elektrotechnik-furgol.de
info@elektrotechnik-furgol.de

Teningen *(u.)* **Die Brüder Benjamin und Michael Schenk verlegen ihren Firmensitz von Oberried nach Teningen. Mit dem symbolischen Spatenstich begannen die Bauarbeiten für die neue Firmenzentrale der BMS Veranstaltungstechnik GmbH. Für rund 3,5 Millionen Euro entsteht hier Süddeutschlands größte Demo- und Showhalle für Produkte aus der Veranstaltungstechnik. Die 2003 gegründete Firma BMS Veranstaltungstechnik setzt für national wie international tätige Konzerne und Agenturen technische Konzepte für Veranstaltungen um.**
Als Mieter einer Teilfläche wird ihr Partner die Zentgraf-Gruppe aus Freiburg mit ins Haus kommen. Sie bietet ein großes know-how in allen Bereichen rund um Veranstaltungen, Catering, Messe, Promotion sowie Sonderlagerungen für Produkte von der Entwicklung von Apps, Programmierung von Homepages und vieles mehr.
Das Foto zeigt von links: Bauleiter Martin Ketterer, Andreas Steinbach, Geschäftsführer Steinbach Bau Plus, Architekt Wolfgang Schweizer, Hartmut Ehret, Stellvert. des Fachbereichs Liegenschaften und Finanzen Gmeinde Teningen; Michael Schenk, Geschäftsführer BMS, Bürgermeister Heinz-Rudolph Hagenacker und Benjamin Schenk, Geschäftsführer BMS.) *Foto: privat*

SUDOKU

		1	5		3	9		
		5		9		8		
6	9						5	2
8			2		4			5
	5						8	
1			3		8			7
3	6						4	9
		4		3		5		
		8	9		2	1		

Verkaufsoffener Sonntag und Brettlemarkt

Am 11. November in Kirchzarten

Kirchzarten *(u.)* Der Winter rückt näher, die Frage nach den passenden Weihnachtsgeschenken und neuem Wintersportequipment verlangt immer drängender nach einer Lösung. Kirchzarten bietet am 11. November zum 22.sten Mal den Wintersportlern und Besuchern ein Komplettpaket. Von 12.00 bis 17.00 Uhr findet der traditionelle große Brettle- und Snowboardmarkt statt, wo Privatanbieter bequem in die Jahre gekommenes Wintersportgerät anbieten und auf die Suche nach Neuem gehen können, ohne vorherige Anmeldung. Eine Standgebühr in Höhe von 5.- Euro pro Tisch bzw. entsprechender Verkaufsfläche wird vom Veranstalter erhoben, der zuvor in der gesamten Fußgängerzone Biertische und -bänke als Verkaufsfläche aufgestellt hat und extra zur Verfügung stellt. Ab 9.00 Uhr kann aufgebaut werden.

Zum anderen öffnen die Kirchzartener Geschäfte im gleichen Zeitraum ihre Türen und laden ein, sich im großen und vielfältigen Sortiment nach Geschenken umzuschauen, beraten zu lassen oder einfach nur gemütlich durch die Straßen zu bummeln. Ein attraktives und fetziges Rahmenprogramm für Groß und Klein rundet den Tag ab. Infos zu Geschäftszeiten unter 07661 / 988330 oder auf www.echt-kirchzarten.de.

Eine Sonderveröffentlichung zum Verkaufsoffenen Sonntag gibt es in unserer Ausgabe am Mittwoch, dem 7. November.

Wir versorgen Sie zu Hause. Rufen Sie uns an.
Pflege Partner
Häusliche Alten- und Krankenpflege
Ihr Pflegetelefon 07661-980644
-- Eike von Gierke • Schwarzwaldstr. 19 --
79199 Kirchzarten
Homepage: www.PflegePartner-Kirchzarten.de

Nutzen statt besitzen – gemeinsam mobil in Oberried

WGU und BGO wollen das Car-Sharing ausweiten – Info-Veranstaltung am 9. November

Oberried *(glü.)* Immer mehr Menschen verzichten heute auf das eigene Auto. Kein Wunder, denn die meisten Fahrzeuge tun nämlich vor allem eins: ungenutzt herumstehen. Die Entwicklung, Autos zu teilen, schreitet insbesondere in großen Städten rasant voran, aber auch auf dem Land gibt es spannende Beispiele. Die Bürgergemeinschaft Oberried e.V. und die Wohnbaugenossenschaft Ursulinenhof laden die Bevölkerung aus Oberried und der Region herzlich ein, sich mit diesem Thema auseinander zu setzen. Los geht‘s mit einer Auftaktveranstaltung am Freitag, dem 9. November um 19 Uhr in der Klosterscheune in Oberried. Der Vorstand der Weiler Wärme eG, Klaus Gall, wird über genossenschaftliches Teilen von Autos berichten und diskutieren.

Dieses Car-Sharing Elektrofahrzeug kann von WGU- und BGO-Mitgliedern genutzt werden.
Foto: Privat

In Oberried und seinen Ortsteilen lebt es sich ohne Zweifel schön. Die gerade vergangene Alemannische Woche hat wieder einmal unterstrichen, wie hoch der Zusammenhalt im Dorf ist. Gerade dieser Zusammenhalt ist es, der ganz besondere Entwicklungsmöglichkeiten im Hinblick auf den gesellschaftlichen Wandel und die sozialen Herausforderungen eröffnet. Die Bürgergemeinschaft (BGO) als gemeinnütziger Verein und die Wohnbaugenossenschaft (WGU) sind bereits zusammen mit der Gemeinde aktiv. Sichtbares Zeichen sind die Baumaßnahmen im Ortskern über die bereits mehrfach berichtet wurde. Gemeinsam möchten sie sich jetzt für eine zukunftweisende Mobilität auf dem Land engagieren.

Die Veranstaltung am 9. November ist dazu ein Auftakt. Klaus Gall ist Vorstand einer Bürgergenossenschaft, die bei fast 1.000 Mitgliedern gerade ihr zehnjähriges Jubiläum gefeiert hat. Ihr Angebot umfasst auch ein Car-Sharing mit vier Elektrofahrzeugen unterschiedlicher Größe (Mehr unter www.weilermobil.de). Wie es dazu kam und wie es in der Praxis einer Gemeinde mit rund 7.000 Einwohnern funktioniert, wird Klaus Gall erzählen. Auch in Oberried gibt es bereits ein Car-Sharing Elektrofahrzeug. Es ist im Besitz der Wohnbaugenossenschaft und kann von allen Mitgliedern der WGU und BGO gegen eine Gebühr genutzt werden (www.wohnbaugenossenschaft.info/eip/pages/mobilitaet.php).

Ausgehend von den neu entstehenden Gebäuden im Ortskern soll ein Mobilitätskonzept entwickelt werden, gemäß dem Motto „Lebensraum für Menschen anstatt Parkraum für Autos“. Von den Kostenvorteilen gemeinsam genutzter Fahrzeuge können alle profitieren. So kann beispielsweise auf eigene Zweitfahrzeuge verzichtet werden. Auch „Mitfahrbänkchen“ werden diskutiert. Aufgestellt und gekennzeichnet an zentralen Stellen können sie die Bereitschaft erhöhen, Mitbürgerinnen und Mitbürger zwischen oder nach den Fahrzeiten der öffentlichen Busse einfach mitzunehmen, wenn ohnehin gefahren wird.

frisch und fein
R. & G. Blum
Obst, Gemüse und mehr ...
FREILAND-GÄNSE
aus regionaler
Bioland-Freilandhaltung!
Zu Martini (11.11.) unbedingt
jetzt vorbestellen!
Schlesierstr. 2 • 79117 FR-Littenweiler • Tel 0761/67474
www.frisch-und-fein.com

Darmkrebs

Prävention und moderne Therapie

Darmkrebsvorsorge.
Foto: ©Fotolia

Gesundheitsforum im Bürgerhaus Freiburg-Zähringen

Freiburg *(rs.)* Jährlich erkranken in Deutschland ca. 75.000 Menschen an Darmkrebs. Im Rahmen des RKK Klinikum-Gesundheitsforums „Darmkrebs – Prävention und moderne Therapie“ am Donnerstag, 8. November um 19 Uhr im Bürgerhaus Zähringen - Lameystr. 2 in Freiburg mit Prof. Dr. med. Thorsten Vowinkel - Chefarzt der Klinik für Allgemein- und Viszeralchirurgie, Dr. Konrad van Aaken - Komm. Chefarzt der Klinik für Gastroenterologie und PD Dr. Christian Weissenberger - Leiter des Zentrums für Strahlentherapie, besteht die Möglichkeit sich aus erster Hand über die Ursachen, eine erfolgreiche Früherkennung und über moderne Therapieverfahren gegen eine der zwei häufigsten Krebsarten in den Industriestaaten zu informieren. Aufgrund der begrenzten Kapazität ist eine Anmeldung unter Tel.: 0761 / 70 84 2001 oder an Susanne.Schemmer@rkk-klinikum.de erforderlich. Der Eintritt ist frei.

FITGYM@HOME
Besuchen Sie unsere Fitnessausstellung!
Heimtrainer »Giro C1«
kompakter Heimtrainer mit 8 Widerstandsstufen
429,99

Ergometer »Ergo C6«
20 Widerstandsstufen // 25-250 Watt // 6 Trainingsprogramme
649,99

ENERGETICS
Crosstrainer »ET 620 Power Magnetic«
kompakter Elliptical-Trainer mit 16 kg Schwungmasse
bisher 699,99
599,99

HORIZON
Elliptical Ergometer »Andes 3«
16 Widerstandsstufen // 10 Programme // 25-400 Watt
1199,-

Rudergerät »Coach E«
Rudergerät für effektives Kraft- & Ausdauertraining // Trainingswiderstand 25-400 Watt // 12 Programme
999,99

HORIZON
Laufband »Paragon 6«
Laufband mit 2,5 PS Digital-Drive-Motor // bis 20 km/h // Steigung bis 15 % // Lauffläche 154 x 50 Zentimeter
bisher 1699,-
1399,-

Wir freuen uns auf Ihren Besuch!
Anlieferung und Aufbau inklusive (bis 30 Kilometer)
INTERSPORT ECKMANN
Sport Eckmann GmbH • Stegener Straße 14 • 79199 Kirchzarten
Unsere Öffnungszeiten: Mo - Fr: 10 - 19 Uhr • Sa: 10 - 16 Uhr

Armut bedroht alle!

Bildung, Arbeit und Wohnen sind Menschenrechte

Kirchzarten *(cw.)* Das Diakonische Werk Breisgau Hochschwarzwald (DW BH) hatte während seiner Aktionswoche am letzten Samstag in Kirchzarten in der Fußgängerzone einen Informationsstand zum Thema „Armutsgefahr“ aufgebaut. In den Außenstellen, unter anderem in Kirchzarten, wird Menschen konkret geholfen, aber „man muss auch in der Öffentlichkeit darüber reden und informieren“, so Andrea Müller, zuständig für Armutsthemen beim DW BH. Auf eine Initiative der Landesarmutskonferenz Baden-Württemberg (LAK-BW) geht die Aktionswoche zurück, die jährlich stattfindet und dieses Jahr unter dem Motto: „Teilhaben/Teilsein“ stattfand. „Teilhabe an Bildung, Arbeit und Wohnen sind elementare Menschenrechte“, so Andrea Müller. Die Diakonie und die LAK-BW fordern deshalb diese Rechte in die Landesverfassung aufzunehmen. Bei strahlendem Sonnenschein wurde der Stand in den Vormittagsstunden gut besucht. Fragen interessierter Bürger und Betroffener wurden beantwortet, angeregte Diskussionen wurden geführt und es gab Informationen zu Beratungsangeboten. Das DW BW bewertet die Aktion als gelungen und wird diese im nächsten Jahr wiederholen.

Foto: privat

30 Jahre SIWA-Bürotechnik GmbH

In einer digitalen Welt bleibt ein vertrauensvoller Händedruck der Garant für nachhaltigen Erfolg

SIWA 30 DIENSTLEISTUNGEN itgw
- Archivierung
- Client / Serverstruktur
- Datenschutz
- Dokumentenmanagement
- drucken, scannen, wiederfinden
- Netzwerktechnik
- Security / Firewall
- s/w- und Farb-Multifunktionssysteme
- Telefonanlagen
- VoIP-Telefonie

Tel.: 07661 / 908193-0 • www.it-gw.de

PEUGEOT 3008
FÜR OFFROAD UND ONLINE
ab 24.250 €
PEUGEOT AUTOHAUS SCHRÖDER
0761/135454 www.autohaus-schroeder.de
Hanferstr. 25 • 79108 Freiburg • Gewerbegebiet-Hochdorf

www.dreisamtaeler.de

dreisam druck
wir bringen Ideen auf Papier
79199 Kirchzarten
info@dreisamdruck.de
Tel. 0 76 61 - 90 32 90
GRAFIK | REPRO | DIGITAL | DRUCK

30 Jahre SIWA Freiburg.
Herzlichen Glückwunsch.
Danke für Ihr Vertrauen.
Versicherungsbüro Schlaich & Wilbat OHG
Sasbacher Straße 7
79111 Freiburg
Telefon 0761 1560990
www.premiumversichert.de
württembergische
Ihr Fels in der Brandung.

JANSON & STADTFELD
Steuerberatungsgesellschaft mbH
Hansjakobstraße 156 • 79117 Freiburg
Tel. 07 61 / 6 11 33-0
Fax 07 61 / 6 11 3322
stadtfeld@janson-stadtfeld.de • janson@janson-stadtfeld.de

39 Jahre 1979 - 2018
O.W. PINK IMMOBILIEN e.K.
Ossi W. Pink (Staatl. gepr. Betriebswirt)
Hausverwaltung • Immobilien
Die Fa. SIWA betreut uns mit der Bürotechnik seit 30 Jahren – wir sind stets sehr zufrieden!
Engesserstr. 3, 79108 Freiburg, ☎ 0761 34171
info@owpink.de
www.owpink.de
ivd

Feiern Sie schön.
Wir gratulieren der Firma SIWA Bürotechnik in Hochdorf zum 30-jährigen Bestehen. Ihre Sparkasse wünscht Ihnen heute und weiterhin viel Glück und Erfolg.
sparkasse-freiburg.de
Wenn's um Geld geht

Wir danken allen **Kunden** und **Mitarbeitern** für die langjährige Zusammenarbeit sowie Ihr Vertrauen und Ihre Treue.
SIWA BÜROTECHNIK 30 JAHRE SIWA OFFICE-LÖSUNGEN MIT SYSTEM
Bebelstr. 7 · 79108 Freiburg · Tel. 0761/133651 · www.siwa.de

Nächste Ausgaben am 7. + 14. November
Anzeigenannahme:
Telefon: 07661/3553
E-Mail: anzeigen@dreisamtaeler.de

Freiburg *(u.)* Was 1988 in der Freiburger Schwarzwaldstraße auf gerade mal 60 Quadratmetern begann, wurde im Laufe von 30 Jahren eine Erfolgsgeschichte. Günter Winterhalter startete seinerzeit das Unternehmen gemeinsam mit Thomas Kersting und mit seiner Ehefrau Silvia, die seither als Gesellschafterin und Namenspatin für die Firma die Finanzbuchhaltung verantwortet.

Seit Oktober letzten Jahres haben sich die SIWA GmbH, inzwischen in Hochdorf ansässig, und die IT-Dienstleistung Weiß – ITGW aus Kirchzarten zusammengeschlossen. Die zwei renommierten IT- und Büro-Organisationshäuser verbindet vieles. Beides sind Familienunternehmen, legen viel Wert auf ein positives und menschliches Betriebsklima, beide Unternehmen leben eine aktive Sozialverantwortung gegenüber Mitarbeitenden und Kunden.

Digitalisierung ist heutzutage ein elementares Thema. Bei SIWA und ITGW ist sie im Work Flow ihrer Kunden seit Jahren gelebter Alltag. Gerade deshalb ist es so wohltuend menschlich, dass sie zum Jubelfest ihren Wahlspruch so formuliert haben: „In einer digitalen Welt bleibt ein vertrauensvoller Händedruck der Garant für nachhaltigen Erfolg“.

Solch einen Händedruck erleben insbesondere fünf Mitarbeitende, die anlässlich der Feierlichkeiten am 5. Oktober 2018 aufgrund ihrer langjährigen Treue zur SIWA GmbH gewürdigt wurden.

Die erweiterte SIWA zählt heute 37 Mitarbeiter/innen, alle gewissenhaft, erfahren, kundenorientiert. Bei der SIWA Vertriebs und Service GmbH sind es 23 Kolleginnen und Kollegen, bei SIWA IT und ITG Weiss zählt man 14 Mitarbeitende.

Die Kundenstruktur

Kleine und mittelständische Betriebe zählen zu den SIWA-Kunden, Behörden, öffentliche Einrichtungen und auch international tätige Großunternehmen: die europaweite Betreuung von Kunden mit 400 bis 500 Arbeitsplätzen gehört bei SIWA ebenso zur Tagesarbeit wie der Toneraustausch an einem einzelstehenden Drucker.

Nachhaltig, innovativ und zukunftssicher

Gute Mitarbeiter zu finden und sie zu binden ist für die SIWA-Gruppe ein Anliegen von großer Bedeutung. Die interne Ausbildung steht deshalb hoch im Kurs: seit 1988 wurden mehr als 30 Azubis ausgebildet. Ein Einstieg ins Berufsleben, der offenbar Verbundenheit schafft: SIWA-Azubis nehmen überdurchschnittlich oft die Möglichkeit wahr, nach ihrer Ausbildung weiter in Festanstellung im Betrieb zu arbeiten.

Der Kundennutzen

Neben dem klassischen Programm von SIWA, mit dem das gesamte Feld der digitalen Kopiersysteme über Multifunktionssysteme, Laserdrucker, Telefon- und Kommunikationsanlagen inklusive Voice over IP abgedeckt wird, bietet das EDV-Systemhaus SIWA alles aus einer Hand für die komplette Bürokommunikation einschließlich digitalem Dokumentenmanagement. SIWA-Kunden werden hinsichtlich Hard- und Software vollumfänglich betreut.

Durch den Zusammenschluss von SIWA und ITGW erfuhr die Flexibilität im Kunden-Service noch einmal Verstärkung, alle Kundenbetreuer können sich gegenseitig vertreten, es gibt keinerlei Lücken durch Urlaubs- oder Krankheits-Ausfälle. Seit dem Zusammenschluss sind nun auch Telefonanlagentechniker bei ITGW und SIWA Ansprechpartner für ihre Kunden, hier werden sämtliche Belange der Telefonie betreut.

Diese Synergien ergänzen sich noch einmal aufgrund der geografischen Abgrenzung aus früheren Zeiten: SIWA war eher im Norden und Westen aktiv, die IT-Dienstleistung Weiß – ITGW im Osten Freiburgs. Da ist tatsächlich mal etwas zusammengewachsen, was zusammengehört!

Der Blick nach vorn

Die Geschäftsleitungen der SIWA-Gruppe streben eine lösungsorientierte und langfristige, auf Nachhaltigkeit angelegte Zusammenarbeit mit ihren Kunden an. Gerade in dieser schnelllebigen digitalen Welt wird bei SIWA die persönliche Kundenbetreuung gepflegt und wertgeschätzt.

Wer mehr erfahren möchte, ist zu einem Besuch auf www.siwa.de oder noch direkter in die Ausstellungsräume in der Bebelstraße 7 im Industriegebiet Hochdorf eingeladen. Mit einem persönlichen Händedruck werden hier Kunden und Interessenten in der digitalen Welt der SIWA-Gruppe willkommen geheißen.

Langjährige Mitarbeitende im SIWA-Team, v. l.: Gerhard Radel, Jürgen Rein, Nicole Dold, Carmen Alm, Thomas Schrempp, Silvia Winterhalter und Chef und Mitgründer Günter Winterhalter

Oft auf den Straßen zu sehen, die Service-Fahrzeuge der Firma SIWA und alle Mitarbeiterinnen Mitarbeiter. *Fotos: SIWA*

Kirchzartener Bücherstube mit Gütesiegel ausgezeichnet

Börsenverein des Buchhandels und Wissenschaftsministerium ehren Lesepartnerschaft

Kirchzarten *(glü.)* Für Katrin Schmidt und ihre Mitarbeiterinnen der Kirchzartener Bücherstube war der vergangene Montag ein besonderer Feiertag. Der Börsenverein des Deutschen Buchhandels und das Ministerium für Wissenschaft, Forschung und Kunst Baden-Württemberg überreichten ihnen mit 43 anderen Buchhandlungen im Ländle das erstmals ausgegebene Gütesiegel „Ausgezeichneter Lesepartner für Kinder- und Jugendliteratur in Baden-Württemberg“. Mit der Verleihung sollte das besondere Engagement der Buchhandlungen im Bereich Leseförderung herausgestellt werden.

Seit vielen Jahren kümmert sich die Kirchzartener Bücherstube in intensiver Kooperation mit Kindergärten und Schulen um eine gezielte Leseförderung junger Menschen. Sie führt sie in Aktionen und Veranstaltungen an geeignete Literatur und einen bewussten Umgang mit dem Buch heran. Voraussetzung ist für Katrin Schmidt, sich mit ihrem Team über Vorschauen, Fachliteratur, Leseexemplare und Neue Medien intensiv mit dem Bereich der Kinder- und Jugendliteratur auseinanderzusetzen. „Wir legen aber auch großen Wert auf die Meinungen unserer Kunden“, sagt Katrin Schmidt, „mit denen wir in ständigem Kontakt sind.“

v.l.n.r.: Thomas Lindemann, Vorsitzender des Börsenvereins des Deutschen Buchhandels, Baden-Württemberg übergab Katrin Schmidt, Inhaberin der Kirchzartener Bücherstube und Astrid Seizinger, in der Bücherstube verantwortlich für Leseförderung, das Gütesiegel.Auch Staatssekretärin Petra Olschowski (rechts) gratulierte. *Foto: Privat*

Übrigens, stellt sie fest, nähme die Kinder- und Jugendabteilung fast die Hälfte der gesamten Verkaufsfläche ein. Im Marie-Curie-Gymnasium begleitet sie einen Buchclub zum ständigen Austausch, ein weiterer sei für 8- bis 11-Jährige geplant: „Die Kirchzartener Bücherhaie.“ Die fünf Grundschulen im Dreisamtal bekämen zur Gestaltung einer „kunterbunten Schulstunde“ jährlich einen Lesekoffer. Selbstverständlich besuchten Schulklassen am „Welttag des Buches“ regelmäßig den Laden. Ihre Mitarbeiterin Seizinger ginge mit einem Bücherkoffer regelmäßig in die Kindergärten. Bücherschnitzeljagd, Leserrallye und Kindertheater unterstützten ihre Bemühungen zur Lesefreudigkeit von Kindern.

„Seit Jahren findet der Kreisentscheid des bundesweiten Vorlesewettbewerbs bei uns statt“, freut sich die Inhaberin der Kirchzartener Bücherstube. Für Eltern gäbe es einen eigenen Schmökerabend und Jugendliche aller Schulformen kämen zum Praktikum. Lehrer würden regelmäßig mit Literaturlisten bedient.

Vortragsabend der Musikhochschule

Freiburg/Oberau *(es.)* Am Freitag, dem 26. Oktober, findet um 17.00 Uhr ein Vortragsabend der Musikhochschule im Wohnstift Freiburg, Rabenkopfstr. 2 statt. Josephine Mücksch, Studentin im Masterstudiengang bei Prof. Hardy Rittner gestaltet dieses Konzert mit Werken von Franz Schubert (aus moments musicaux), Joseph Haydn (Klaviersonate c-moll Hob. XVI:20), Frédérik Chopin (Mazurka op 63 Nr. 3 c-moll), Robert Schumann (Romantische Lieder) und Claude Debussy (aus Pr´sludes Deuxiéme Livre L 123 Nr. 12 „feux d`artifice“). Der Eintritt ist frei, Spenden werden erbeten.

Verabschiedung von Martin Stiegeler

Nach 48 Jahren Betriebszugehörigkeit bei Seebacher-Heizungsbau im Ruhestand

Kirchzarten *(glü.)* Martin Stiegeler konnte das seltene Jubiläum von 48 Jahren Betriebszugehörigkeit jetzt mit Freude feiern. Mit Präsenten und einer Urkunde bedankte sich die Familie Seebacher bei ihrem treuen Mitarbeiter, der am 1. September 1970 als Lehrling ins Unternehmen kam. Nach der erfolgreichen Gesellenprüfung als Zentralheizungs- und Lüftungsbauer wirkte Martin Stiegeler bei einer Vielzahl von Heizungsinstallationen mit und sorgte immer dafür, dass wieder warmes Wasser fließt und in den Räumen eine wohlige Wärme herrscht. Seit mehr als 15 Jahren ist der erfahrene Heizungsinstallateur als Kundendiensttechniker tätig. Stiegelers Zuverlässigkeit, Fleiß und Freundlichkeit ist bei den Kunden und Kollegen sehr geschätzt. Jetzt genießt er den Ruhestand.

Nach 48 Jahren Betriebszugehörigkeit bei Seebacher-Heizungsbau ging Martin Stiegeler in den Ruhestand. *Foto: Privat*

-ANZEIGE-

KuckucksStüble
Hofgut Sternen

Neueröffnung des ersten Fondue-Restaurants im Hochschwarzwald

Das Hofgut Sternen, an der Ravennaschlucht gelegen, eröffnet am 02. November das erste Fondue-Restaurant im Hochschwarzwald. Im neuen KuckucksStüble mit gemütlichem Chalet-Ambiente gibt es dann von November bis März an allen Wochenenden ein Fondue-Menü mit klassischem Käsefondue, Fondue Chinoise, verschiedenen Beilagen, Vorspeise und Dessert.

Das KuckucksStüble befindet sich direkt neben dem historischen Brunnen inmitten des Areals. Es wird gesellig, urig, modern und auch ein wenig romantisch. Ob zu zweit, mit Freunden oder für die Weihnachtsfeier mit den Arbeitskollegen – hier lässt sich der Winterzauber Hochschwarzwald wunderbar am Schwedenofen genießen. Für Weihnachtsfeiern kann ein zusätzliches Rahmenprogramm gebucht werden. Eine Reservierung ist in jedem Fall erforderlich.

Mehr Infos unter www.hofgut-sternen.de oder telefonisch unter 07652-901187.

Familienfest beim Kleinkaliber Schützenverein

Oberried/St. Wilhelm *(es.)* Der KKSV St. Wilhelm lädt am Sonntag, dem 28. Oktober, ab 11.00 Uhr zu seinem Familienfest ein. Es bietet sich die ideale Gelegenheit den Sport die Trainingsmöglichkeiten und den Verein kennenzulernen. Unter Anleitung und unter Vermittlung der Grundkenntnisse kann mit verschiedenen Sportgeräten Probe geschossen werden wie zum Beispiel dem Lichtgewehr (ab acht Jahren) oder dem Luftgewehr/Luftpistole (ab 10 Jahren). Weitere Aktionen sind ein Klappscheibenschießen (Tagesbeste/r erhält einen Sachpreis) und ein Schauschießen der Jungschützen. Der KK Schützenverein St. Wilhelm ist ein moderner jung gebliebener Verein. Die unterirdischen Raumschießanlage ist mit modernsten elektronischen Ständen ausgestattet und bietet dem ambitionierten Sportschützen vielfältige Möglichkeiten den Schießsport zu betreiben. Entgegen der weit verbreiteten Meinung ist Sportschießen mehr, als eine Waffe am Anschlag zu halten und abzufeuern. Vielmehr ist ein Zusammenspiel von Körper und Geist, das nachgewiesener Weise auch die Konzentrationsfähigkeit stärkt.

Der Verein setzt auf die Jugend und möchte seine erfolgreiche Jugendarbeit gerne fortsetzten. Neben den sportlichen Aktivitäten sind dem Verein auch gemeinsame Unternehmungen, Spiele und vor allem der Spaß sehr wichtig. Mit Kaffee und Kuchen wird für das leibliche Wohl gesorgt. Die Veranstaltung endet gegen 17.00 Uhr.

Ausbildung 2019 – S

Kirchliche Sozialstation Dreisamtal

Sinnvoll, sicher, innovativ – eine Ausbildung in der Altenpflege bietet Dir beste Chancen!
Lass' Dich von unserem hochmotivierten Team und der abwechslungsreichen Arbeit begeistern!

In unserem ambulanten Pflegedienst erhältst Du eine gründliche, sehr gut angeleitete Ausbildung zur/zum Altenpfleger/in.
Du erlernst einen Beruf, der immer wichtiger wird und schaffst Dir damit außerdem die Basis für eine erfolgreiche Karriere.

Du bist zum Ausbildungsbeginn volljährig und hast einen Real- oder Hauptschulabschluss? Du interessierst Dich für Menschen? Deine Deutschkenntnisse in Wort und Schrift sind gut?
Dann lass' Dich bei einem Praktikum von uns und dem schönsten Beruf, den wir kennen, überzeugen!

Eine schriftliche Kurzbewerbung, gerne auch elektronisch, genügt.
Wir freuen uns auf Dich!

Kirchliche Sozialstation Dreisamtal • Bahnhofstr. 18 • 79199 Kirchzarten
mail: info@sozialstation-dreisamtal.de • www.sozialstation-dreisamtal.de

Sinnvolles tun?

Bringen Sie Ihre Stärken ein!

Caritasverband für den Landkreis Breisgau-Hochschwarzwald e. V.

Ausbildung ...

... ab April 2019 oder Oktober 2019 im Bereich Altenpflege. Bei uns im Seniorenzentrum Oskar-Saier-Haus Kirchzarten in Voll- und Teilzeit!

Kommen Sie zu uns ins Team.
Es lohnt sich!

Infos & Bewerbung

Benedikt Spath
Tel. 07661 391-104
benedikt.spath@caritas-bh.de

Kontakte für den Weg ins Berufsleben bereitet

Werkrealschule Dreisamtal lud zur „Hausmesse" – Rekordbeteiligung von 20 Betrieben

Günther Maier, Ausbildungsbeauftragter bei Zahoransky im Gespräch mit Schulrat Rainer Beha und auch Schulleiter Uwe Peters nutzte den Abend für Kontakte (v.l.). – Zainab G. aus der 8. Klasse der Werkrealschule Dreisamtal ließ sich umfassend von Tanja Schuler und Sinja Deutsch (v.r.) die beruflichen Möglichkeiten in der Zahnarztpraxis Rustige erklären. Ihr Papa (l.) lauschte dabei aufmerksam.

Fotos: Gerhard Lück

Kirchzarten *(glü.)* Beim 13. Berufsinformationsabend im Foyer des Kirchzartener Schulzentrums freute sich Schulleiter Uwe Peters über das große Interesse zahlreicher Handwerksbetriebe und Unternehmen an der „Hausmesse". „Die Beteiligung heute ist absoluter Rekord", stellte er fest, „die Nachfrage auch von großen Betriebe zeigt uns, dass diese Hausmesse eine besondere Qualität bei der Präsentation ausstrahlt." Als Zeichen besonderer Wertschätzung empfand es Peters, dass der zuständige „Sprengel-Schulrat" Rainer Beha als Vertreter des Staatlichen Schulamtes gekommen war.

Er ermunterte die 80 Schüler der achten, neunten und zehnten Klassen, das persönliche direkte Gespräch mit den Betrieben zu suchen: „Geht auch auf die Firmen zu, die ihr nicht kennt. Viele haben ihre Auszubildenden dabei, die teilweise von unserer Schule kommen." Seine Aufmunterung galt auch den zahlreich anwesenden Eltern. Für einige Achtklässler bot der Abend die Chance, noch einen Praktikumsplatz für November zu finden. Und die Neun- und Zehntklässler dachten bereits an mögliche Bewerbungsgespräche. „Dank ihrer guten schulischen Leistungen", so Peters, „sind die Chancen auf einen Ausbildungsvertrag hoch."

Zur Vorbereitung der „Hausmesse" hatten die Klassenlehrer sowie Berufseinstiegsbegleiterin Christine Kapp und der Lehrer für Berufswegeplanung Frank Grünefeldt die Schüler über verschiedene Berufsbilder informiert und mit ihnen die Infogespräche vorbereitet. Ein Fragebogen, der einen Steckbrief des jeweiligen Betriebs ermöglichte, half beim Rundgang durch die Berufsmesse. Jeder Schüler musste sich im Vorfeld für mindestens drei Betriebe für ein Interview entscheiden. Diese werden dann in den kommenden Wochen im Unterricht ausgewertet.

Die Betriebe zeigten sich durchweg sehr zufrieden mit den Gesprächen, die sie mit Schülern und Eltern geführt hatten. „Wir waren erstmals hier", meint Günther Maier, Ausbildungsbeauftragter bei Zahoransky Freiburg, „konnten gute Gespräche führen und Kontakte knüpfen." Seinen beiden Azubis habe der Abend viel Freude gemacht: „Es hat sich gelohnt." Auch Kathrin Riesterer, Ausbildungsleiterin bei Testo Kirchzarten, war zum ersten Mal bei der „Hausmesse": „Das ist eine gute Veranstaltung. Ich konnte viel Interesse bei den Schülern und ihren Eltern feststellen. Vielleicht kommt mal einer zu uns zum Praktikum."

Begeistert war Schulrat Rainer Beha: „Das ist hier eine tolle Sache und keine Veranstaltung an der Oberfläche. Ich spüre überall viel Interesse." Überrascht sei er, wie gut die Firmen miteinander vernetzt seien. Und auf den Stellenwert der Werkrealschule im Schulsystem angesprochen, machte er eine klare Aussage: „Die Werkrealschule hat eine gute Berechtigung in unserem Bildungssystem."

Ich werde Pflegefachkraft

(txn.) Weil immer mehr Pflegekräfte gebraucht werden, hat die Bundesregierung reagiert und die Ausbildung zur Pflegefachkraft vereinfacht.

„Zuerst einmal wird die Ausbildung ab 2020 über einen gemeinsamen Fond finanziert und ist dann kostenfrei - sicher ein Anreiz für viele", meint Petra Timm, Unternehmenssprecherin von Randstad Deutschland. „Zudem haben Azubis dann auch endlich ein Anrecht auf eine angemessene Ausbildungsvergütung", erklärt sie weiter. Das bisher übliche Schulgeld für die Pflegeschule entfällt.

Zukünftig müssen sich Auszubildende erst nach zwei Jahren entscheiden, ob sie einen generalistischen Abschluss machen oder sich auf Alten- bzw. Kinderkrankenpflege spezialisieren. Bis dahin bekommen sie in den ersten zwei Ausbildungsjahren gemeinsame Lehrinhalte vermittelt. Wer sich für eine Sparte entschieden hat, kann sich später noch umentscheiden.

Foto: K. Bialasiewicz/123rf/Ranstad

Für die neue Ausbildung wird eine zehnjährige allgemeine Schulbildung vorausgesetzt. Hauptschüler benötigen zusätzlich eine Lehre zum Pflegehelfer oder -assistenten. Ergänzend zum neuen Ausbildungsweg soll ein berufsqualifizierendes Pflegestudium angeboten werden, das neue Karrieremöglichkeiten eröffnet.

IHK-Ausbildung bei halstrup-walcher
Komm in unser Team!

WIR SUCHEN AUSZUBILDENDE (m / w)
zum Ausbildungsbeginn ab 09 / 2019:

Elektroniker für Geräte und Systeme
Industriekaufleute
Mechatroniker

WENN DU DEINE AUSBILDUNG BEI DER HALSTRUP-WALCHER GMBH MACHST:
- Lernst du spannende Inhalte praxisnah kennen
- Bringst du dein Wissen und deine Stärken mit ein
- Arbeitest du ab dem ersten Arbeitstag aktiv in den verschiedenen Unternehmensbereichen mit
- Übernimmst du Verantwortung für dich, das Unternehmen und die Umwelt

DU BEKOMMST BEI UNS:
- Flexible Arbeitszeiten
- Erfolgsabhängige Prämien
- Kostenübernahme für Schulbücher
- Arbeitskleidung mit Reinigungsservice (für technische Auszubildende)
- Betriebliches Gesundheitsmanagement (Hansefit, Jobrad,...)

SENDE DEINE BEWERBUNG

mit Anschreiben, tabellarischem Lebenslauf und Zeugnissen am besten direkt per E-Mail an:

Lukas Wangler
bewerbung@halstrup-walcher.de
Tel. +49 (0) 76 61 / 39 63-62

Positioniersysteme | Messtechnik | Antriebslösungen
www.halstrup-walcher.de/karriere
halstrup walcher

Schulabschluss und dann?

(u.) Für viele Schüler*innen im Land bleibt nach ihrem Abschluss die Frage offen, wie es weitergeht. Unabhängig davon, ob ein Studium oder eine Ausbildung geplant ist: Ein Freiwilliges Soziales Jahr kann eine bereichernder Zwischenstopp sein, bevor der nächste Bildungsweg eingeschlagen wird. Viele der jährlich rund 1.000 Freiwilligen der Freiwilligendienste DRS gGmbH haben sich für das Engagement entschieden, weil sie sich nach der Schulzeit persönlich weiterentwickeln wollten. Die sogenannten „Soft Skills", wie Teamgeist, Selbstständigkeit und Kommunikationsfähigkeit, die viele Arbeitgeber sich wünschen, werden im sozialen Jahr gefördert.

Das FSJ bietet zudem die Möglichkeit, sich in dieser Zeit beruflich zu orientieren und praktische Erfahrung zu sammeln. Diese finden Freiwillige in ihrem sechs bis achtzehn-monatigem Einsatz in Kinder-, Behinderten-, Jugend- oder Alteneinrichtungen sowie Krankenhäusern.

Zusätzlich zur praktischen Tätigkeit in einer sozialen Einrichtung sind die Bildungsseminare fester Bestandteil des Freiwilligendienstes. Die Freiwilligen tauschen sich über ihre Erfahrungen aus, reflektieren ihre Tätigkeit und sich selbst. Der Freiwilligendienste DRS gGmbH, die als Träger für das FSJ die Bildungsseminare organisiert, ist dabei die Vermittlung von Werten besonders wichtig. Die Freiwilligen beschäftigen sich sowohl mit ihrer beruflichen Zukunft als auch mit Lebens- und Sinnfragen.

Für ihr Engagement erhalten Freiwillige ein Taschengeld, verschiedene Zuschüsse oder auch eine kostenfreie Dienstunterkunft. Der Kindergeldanspruch der Eltern bleibt zudem in der Regel erhalten. Der Dienst ist, wenn die Vollzeitschulpflicht erfüllt ist, bereits ab 15 Jahren möglich. Weitere Infos auf www.ich-will-fsj.de.

tart ins Berufsleben

Du hast Interesse an einer Ausbildung in einem Maschinenbau-Unternehmen? Dann freuen wir uns über Deine Bewerbungsunterlagen an: bewerbung@wandres.com

- **Industriekauffrau/-mann**
- **Industriemechaniker/in**
- **Mechatroniker/in**
- **Techn. Produktdesigner/in**

WANDRES micro-cleaning

www.wandres.com
Wandres GmbH micro-cleaning • 79252 Stegen

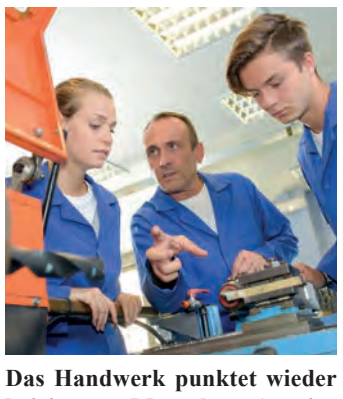

Das Handwerk punktet wieder bei jungen Menschen. Anreize sind die vielfältigen Ausbildungsmöglichkeiten und Innovationen auf dem Lehrplan.
Foto: auremar/fotolia/randstad

Wir suchen DICH !!!

STEIMLE BÄCKEREI · KONDITOREI

Hast Du Interesse an einer **Ausbildung zum Konditor/in** oder **zum/zur Bäckereifachverkäufer/in** und möchtest in einem jungen dynamischen Team mitarbeiten?
Dann bewirb Dich jetzt!

Für unseren Cafébetrieb in Oberried suchen wir eine flexible, freundliche und zuverlässige **Aushilfe auf 450 € Basis.** Überwiegend Nachmittags, 14-tägig am Wochenende.

Bewerbungen bitte an:
info@baeckerei-steimle.de oder per Post an: Bäckerei Konditorei Steimle, Hauptstr. 34, 79254 Oberried.
Wir freuen uns auf Deine Bewerbung!

Im Tandem mit- und voneinander lernen

Das Projekt „Zusammen in die Zukunft starten – Azubi inklusiv“ ist gestartet

Kirchzarten-Himmelreich *(glü.)* Wie geht es nach der Schule weiter? Diese Frage beschäftigt natürlich auch inklusiv beschulte Schüler. Sie haben einen Anspruch auf ein sonderpädagogisches Bildungsangebot und besuchen eine Regelschule. Die in den höheren Klassen vorgesehenen Berufspraktika stellen sie vor eine besondere Herausforderung. Oft ist eine zusätzliche und individuelle Unterstützung nötig, um ein Praktikum absolvieren und die persönlichen Zukunftsvorstellungen konkretisieren zu können. Genau das will das neue Projekt „Zusammen in die Zukunft starten – Azubi inklusiv“ der Akademie Himmelreich erreichen. Es setzt auf Inklusion in der Berufsorientierung.

„Unser Projekt bietet inklusiv beschulten Schülern ein begleitetes Praktikum an. Sie bekommen dadurch Einblick in ein Berufsfeld ihrer Wahl und können sich darin erproben. Dadurch verbessern sich ihre Chancen, den Übergang von der Schule in eine Ausbildung oder eine Tätigkeit auf dem allgemeinen Arbeitsmarkt erfolgreich zu gestalten“, so Projektleiter Mathias Schulz. Ausgeführt wird das Projekt von der Akademie Himmelreich, die sich seit ihrer Gründung 2007 im Bereich der beruflichen Teilhabe von Menschen mit Behinderung landesweit einen Namen gemacht hat und auf vielfältige Erfahrungen zurückgreifen kann.

Zentrale Idee des Projektes ist, dass das Berufspraktikum im Tandem mit einem Azubi stattfindet. Eine Person, die gerade den Beruf erlernt, wird dem Schüler zur Seite gestellt und zeigt praxisnah und im eigenen Betrieb die Inhalte ihrer Arbeit. „Azubis können auf diese Weise ihre fachlichen Kompetenzen unter Beweis stellen, sich für den Umgang mit Menschen mit Behinderung sensibilisieren und ihre sozialen Kompetenzen ausbauen“, betont Projektmitarbeiterin Carolyn Rössler. Die Suche nach geeigneten Betrieben in Wohnortnähe der Schüler erfolgt über zwei wichtige Kooperationspartner des Projekts: Die Handwerkskammer Freiburg sowie die Industrie-und Handelskammer Südlicher Oberrhein. Für die Betriebe selbst bietet sich durch das Projekt die Chance, zukunftsorientiert zu handeln, sich für den Umgang mit Menschen mit Behinderung zu qualifizieren und längerfristig gesehen neue Arbeitskräfte zu sichern.

Weitere Informationen zum Projekt sind auf www.hofgut-himmelreich.de unter „Akademie“ und „Laufende Projekte“ zu finden. Ansprechpartner ist Projektleiter Mathias Schulz, Tel. 07661 9862-250, Mail: schulz@akademie-himmelreich.de

STEINHAUSER
WOHNBAU GMBH
HOCHBAU · TIEFBAU · STAHLBETONBAU

Ottenstraße 6b · 79199 Kirchzarten · Telefon 07661-9350-0
info@steinhauser-bau.de · www.steinhauser-bau.de

Wir **BAUEN** Wohnanlagen mit
Eigentumswohnungen · Wohnhäuser · Industriebauten

Wir **RENOVIEREN** und **SANIEREN**
im Hochbau · Tiefbau · Stahlbetonbau

Duale Ausbildungen - beliebt und weiter verbessert

(txn.) Das Interesse an einer Ausbildung steigt wieder - trotz der hohen Abiturientenquote. Vor allem Handwerksberufe sind bei jungen Menschen gefragt. Nach Angaben des Zentralverbandes des Deutschen Handwerks (ZDH) haben 2017 fast 4.000 Schulabgänger mehr als im Vorjahr einen Lehrvertrag abgeschlossen. Kein Wunder, bietet die duale Ausbildung doch die unmittelbare Verknüpfung von Theorie und Praxis. Die Auszubildenden wenden gelerntes Wissen jeden Tag an, sehen jeden Abend das Ergebnis ihrer Arbeit und erleben glückliche Kunden. Außerdem findet sich im Handwerk mit rund 130 Ausbildungsberufen ein attraktives und breit aufgestelltes Angebot. Hinzu kommt: Die Berufsbildung wird ständig weiter verbessert. So wurden zum 1. August 2018 erneut Modernisierungen in gleich fünf Ausbildungsberufen umgesetzt, unter anderem beim Bürsten- und Pinselmacher sowie Behälter- und Apparatebauer. Was in diesen und anderen Jobs eigentlich genau gemacht wird, lässt sich am besten durch ein Praktikum feststellen. „Das praktische Ausprobieren bietet zudem die Chance, sich unabhängig von Zeugnissen und Noten zu präsentieren“, betont Petra Timm vom Personaldienstleister Randstad. Denn das Handwerk steht allen offen. Studienabbrecher können sich hier ebenso beweisen wie Jugendliche ohne oder mit dem ersten Schulabschluss.

Häusliche Kranken & Seniorenpflege
Verleih von Hausnotrufgeräten

PFLEGE mobil

- Pflege zu Hause - individuell & zuverlässig
- 24-Std. Rufbereitschaft, Hausnotruf
- Patientenbetreuung ausschliesslich durch exam. Pflegepersonal
- Alle Pflege- & Krankenkassen
- Kostenfreie Beratung

79252 Stegen • Hirschenweg 6 • Tel. 07661/912461 • www.pflegemobil.info

Welche Ausbildung ist die richtige?

(txn.) Die Entscheidung für einen Beruf ist nicht einfach. Wer sich einen möglichst vielseitigen Alltag wünscht, sollte sich im SHK-Handwerk informieren. Denn Anlagenmechaniker für Sanitär-, Heizungs- und Klimatechnik, Ofen- und Luftheizungsbauer, Behälter- und Apparatebauer sowie Klempner sind sowohl im Umgang mit Menschen als auch auf der kreativen Ebene gefordert. Ausführliche Beschreibungen für die einzelnen Berufe gibt es unter www.zeitzustarten.de. Und wer im Fachbetrieb vor Ort nach einem Praktikums- oder Ausbildungsplatz fragen möchte, findet hier über die Suchfunktion auch den richtigen Ansprechpartner.

Beckesepp
SUPERMARKT · BÄCKEREI · CAFÉ

Be yourself. Be sure. Verstellen brauchst Du Dich bei uns nicht, aber entwickeln darfst Du Dich. Unsere Auszubildenden übernehmen von Anfang an Verantwortung und gestalten unseren Erfolg mit. Spannende Projekte und großartige Teamarbeit warten auf Dich.

Testo Industrial Services GmbH · Gewerbestraße 3 · 79199 Kirchzarten **www.testotis.de/ausbildung**

dold® *Dold Holzwerke GmbH Buchenbach*
Innovation in Holz.

Ausbildung bei Dold!

Du suchst einen Beruf der dir Spaß macht und abwechslungsreich ist, bei dem du nicht im Büro sitzen musst sondern anpacken und deinen Kopf einsetzen kannst? –

Dann ist die Ausbildung zum
Holzbearbeitungsmechaniker/in
dein erster Schritt in ein spannendes Berufsleben.

Sichere dir jetzt deinen Ausbildungsplatz 2019 und bewerbe dich unter:
bewerbung@dold-holzwerke.com

Weitere Infos:

Talstraße 9 · 79256 Buchenbach
Tel. 0 76 61/39 64-145 · www.dold-holzwerke.com

Dreisamtäler
anzeigen@dreisamtaeler.de

Nächste Ausgabe am 7.11.
Sonderseiten:
„Verkaufsoffener Sonntag mit Brettlemarkt in Kirchzarten“

GOLDSCHMIEDE Helga Höfele

Altgold, Altschmuck, Silber
Zahngold (auch mit Zähnen)
Wohin damit?
Kostenlose Beratung und fachgerechte Bewertung.
Bei Ankauf sofort Bargeld!
Gerne helfe ich auch beim Sortieren Ihrer Schatzkiste.
Vom 29.10. bis einschl. 1.11. geschlossen
Helga Höfele GOLDSCHMIEDE
Hauptstraße 20 · 79199 Kirchzarten
Telefon 0 76 61 - 90 52 58

SPD: „Volksparteien werden weiterhin benötigt“

Freiburg *(u.)* „Ein Zahnarzt würde sagen: Der Nerv lebt noch.“ Das war das Fazit des Freiburger Parteienforschers Prof. Dr. Ulrich Eith in seinem Vortrag „Veränderung des politischen Wettbewerbs. Chancen und Risiken der SPD“. Und den einen oder anderen Zahn muss Eith nicht nur der Sozialdemokratie, sondern beiden traditionellen Volksparteien ziehen, wollen diese wieder kraftvoll zubeißen. Auf Einladung der beiden SPD Ortsvereine Dreisamtal und Freiburg-Ost analysierte Eith am vergangenen Dienstagabend in der Pädagogischen Hochschule Freiburg die Veränderungen in der Parteienlandschaft Deutschlands und der EU, gab Hinweise auf neu entstandene Konfliktlinien und eine Empfehlung für die Neuaufstellung der SPD.

Zu den Gründen für eine veränderte Wählerzustimmung gehören für Eith die Veränderung von Milieus. Bei der SPD sei eine Auflösung der traditionellen Bindung zur Arbeiterschicht zu beobachten, denn diese gibt es so schlicht nicht mehr. Bildungsgrade, Arbeitsverhältnisse und Gehaltsstrukturen haben sich in ganz Europa verändert, Angehörige der unteren Einkommensgruppen driften im Wahlverhalten mehr nach außen und entscheiden sich zunehmend für die Linke oder die AfD.

Prof. Dr. Ulrich Eith. *Foto: privat*

Gesamtgesellschaftlich bilden GRÜNE und AfD die neuen Antipoden der Parteienlandschaft. Ihre gegensätzlichen Positionen „Weltoffenheit und Umweltschutz“ gegenüber „Modernisierungsverweigerung und Nationalismus“ in zwei scheinbar zentralen Konfliktbereichen erleichtern die Identifikation. Nach Ankunft der ersten Migranten 2015 sackten die Werte für CDU/CSU und SPD dramatisch ab. AfD und Linke aber auch die FDP spielen seither immer wieder die nationalistische Karte um bei besorgten Bürgern zu punkten. So geht die demokratischen Streitkultur verloren, undemokratisches Denken in Gruppenrechten statt in Individualrechten breitet sich aus.

Was kann die SPD also tun? Eith rät Parteien grundsätzlich dazu, auf Grundlage ihrer Werte - Solidarität, Humanismus, individuelle Freiheitsrechte bei der SPD - klar Position zu beziehen. Ausgehend von diesen Positionen müssen Lösungen für alle Problemfelder der Gesellschaft angeboten werden. Und dies können nur Volksparteien. Die SPD muss den auf ihren Werten beruhenden Kurs den Bürgern vermitteln, Verlässlichkeit nachweisen und Vertrauen zurückgewinnen.

„Wählerinnen und Wähler wollen wahr- und ernstgenommen werden“, so Eith.

Oktoberfest am 27.10.

Motorradfreunde Zastler e.V.

Foto: privat

Oberried *(u.)* Bereits zum elften Mal wird am kommenden Samstag zum Oktoberfest das Original Ganter Bierfass angezapft. Die Motorradfreunde Zastler freuen sich wenn „A zapft isch“. Dann geht’s wieder urig her im Oberried in der originell und festlich geschmückten Goldberghalle. Zur musikalischen Unterhaltung und zum Tanz konnte zum wiederholten Male die Stimmungsband "d‘Gipfelstürmer" aus Bötzingen verpflichtet werden. Man darf auf das neue Programm mit ebenso neuer Musikanlage gespannt sein.

Die Party in der Garagen Bar wird von DJ Hütze und Team ab 22.00 Uhr auf Trab gehalten.

Um den großen Durst zu löschen wird am Zastlermer Bierbrunnen Weißbier und Massbier angeboten. Haxen, Weißwürst, Brezeln und auch vegetarisches bekommt der hungrige Gast an der Festtheke und der urige Biergarten lädt zum gemütlichen Verweilen ein.

Einlass ist ab 19.00 Uhr, um 20.00 Uhr legen die Gipfelstürmer los. Der Eintritt kostet 7.- €. Karten gibt es nur an der Abendkasse. Also, frühzeitig erscheinen!

Freiburger Kammerchor

Leonard Bernstein „MASS. A Theatre Piece for Singers, Players, and Dancers“

Freiburg *(u.)* Der Freiburger Kammerchor trägt am 16. und 17. November mit zwei Aufführungen seiner „MASS. A Theatre Piece for Singers, Players and Dancers“ in der Kammerfassung zum 100-jährigen Bernstein Jubiläum bei.

Zu seinen Hauptwerken zählte der Amerikaner mit jüdisch-russischen Wurzeln nicht nur die „West Side Story“, sondern auch die selten aufgeführte „Messe für Sänger, Spieler und Tänzer“.

Anhand einer szenisch dargestellten Messe, zu deren lateinischen Texten immer wieder hinterfragende, zeitgenössische Einwürfe hinzutreten (Texte: Stephen Schwartz und Leonard Bernstein), werden viele religiöse Facetten präsentiert, einschließlich drängender Friedens- und Umweltfragen, welche bis heute nichts an Aktualität verloren haben. Bernstein bedient sich in diesem Werk mehrerer Stile, um die vielschichtige Aussage zu transportieren: Zwischen Oratorium und Musical, Zwölftonmusik und Rock-Nummern wechselnd, ermöglicht „MASS“ einen ebenso tiefen wie vielschichtigen Blick auf unsere moderne Gesellschaft.

Der Freiburger Kammerchor wird bei diesem bedeutenden Werk des 20. Jahrhunderts begleitet durch das Freiburger Kammerorchester. Mit dem Tenor Neal Banerjee konnte für die Rolle des Celebranten zudem ein erfahrener Darsteller des modernen Repertoires gewonnen werden.

Karten: 26.-/21.-/14.- €, Ermäßigung (22.-/17.-/10.- €) für Schüler, Hartz IV, Grundsicherung: 6.- € pauschal, Preise inkl. Vorverkaufsgebühr, Vorverkauf unter: www.reservix.de und www.freiburgerkammchor.de.

Finissage zur Ausstellung

Bewegung in Form und Farbe von Monika Luckas-Ketterer

Hinterzarten *(u.)* Monika Luckas-Ketterer und der Förderkreis Schwarzwälder Skimuseum laden am Sonntag, dem 4. November, 11.00 Uhr zur Finissage zur Ausstellung „Bewegung in Form und Farbe“ von Monika Luckas-Ketterer ein.

„De Hämme“, nennt sich der Kuhbacher Mundartkünstler Helmut Dold, der bei der Finissage im Skimuseum auftreten wird. „Bei freiem Eintritt erwartet die Zuschauer ein vergnüglicher Vormittag“, versichert Monika Luckas-Ketterer. Die bekannte Malerin beschließt mit einer Finissage im Schwarzwälder Skimuseum, ihre seit 29. April 2018 stattfindende erfolgreiche Ausstellung.

„Das Besucherinteresse hat mich sehr gefreut“, meint Monika Luckas-Ketterer. „Es war mir daher ein besonderes Anliegen, zwei meiner Bilder dem Förderkreis des Museums zu stiften, der sich dazu entschlossen hat, diese Werke zu versteigern.“

Man darf gespannt sein, wie „De Hämme“, nach seinem Solo-Programm die Bilder an den Mann oder die Frau bringen wird. Denn eines der Kunstwerke wird als „blind Date“ zum Aufruf kommen. Der Erwerber des Bildes wird erst nach dem Kauf erfahren, welches Kunstwerk er sein eigen nennen darf.

Halloween-Aktionen im ZO

Wiehre *(hr.)* Das ZO – Zentrum Oberwiehre lädt am Freitag, 26. Oktober, von 12.00 bis 16.00 Uhr und am Samstag, 27. Oktober, von 10.00 – 14.00 Uhr, gemeinsam mit REWE Kinder zu einer Halloween-Aktion ein. Ohne Anmeldung und kostenfrei dürfen sie unter Anleitung des REWE-Personals einen eigenen Grusel-Kürbis gestalten und mit nach Hause nehmen. Die Materialien werden von REWE gesponsert, über eine Spende freut man sich, denn diese gehen an die Richard-Mittermaier-Schule, die geistig behinderte Kinder und Jugendliche fördert. Damit den Schauer-Künstlern nichts passiert ist das Mitbringen einer Aufsichtsperson erforderlich.

An Halloween, Mittwoch, dem 31. Oktober, von 11.00 – 14.00 Uhr und 15.00 – 18.00 Uhr, können sich alle Kunden des ZO, Groß wie Klein, an einer Schminkstation in schaurige Gestalten verwandeln lassen. Egal ob Hexe, Kürbis oder gruselige Prinzessin – da ist sicherlich für jeden etwas dabei. Eine Anmeldung ist nicht erforderlich, evtl. ist mit kurzen Wartezeiten zu rechnen. Die Aktion ist kostenfrei und versteht sich als Aufmerksamkeit und Dankeschön des Centers an die Kunden.

Neue Musik-CDs

In der Mediathek in der Talvogtei

Kirchzarten *(u.)* In den vergangenen Wochen hat die Mediathek in der Talvogtei ihr Musikangebot um rund 60 aktuelle CDs ergänzt. Die 2018 erschienenen Musikalben von Eric Clapton, Eminem, „Glasperlenspiel“ und Sting, des Singer-Songwriters Glen Hansard "Between two shores" und " Whistle down the wind" von Joan Baez sind ebenso dabei wie das Album "Alles Gold", in dem die "Goldmeister" zusammen mit ihrer Band „The Ragtime Bandits“ bekannte HipHop-Songs verjazzen. „Golden“ von Kylie Minogue, „Captain Fantastic“ der „Fantastischen Vier“ und die Filmmusik des neuesten Star Wars-Films „Solo“ können ebenfalls ausgeliehen werden. Sampler wie die "Hit-Giganten", "The Dome", "Future Trance“ und „Bravo Black Hits" garantieren einige Stunden Musik zum Runterkommen oder harte Beats zum Abtanzen.

Weitere CDs mit Jazz, Blues und Soul sowie Kompositionen für die Freunde klassischer Musik werden in den nächsten Monaten noch dazu kommen. Ein Besuch der CD-Abteilung, die sich direkt neben dem Lesecafé der Kirchzartener Mediathek im Erdgeschoss befindet, lohnt sich deshalb jetzt besonders. Wer einfach nur einmal 'reinhören möchte, kann dies ebenfalls tun. Ein Sessel direkt neben der Hörstation mit CD-Player und Kopfhörer lädt dazu ein.

Kraftstoffverbrauch im Testzyklus: innerorts 7,9 l/100 km, außerorts 5,6 l/100 km, kombiniert 6,4 l/100 km. CO_2-Emission kombiniert: 149 g/km. CO_2-Effizienzklasse: C

1) Mazda CX-5 Prime-Line SKYACTIV-G 165 FWD

Nettodarlehensbetrag €	22.666,66	Laufleistung p.a. km	10.000
Leasing-Sonderzahlung €	0,00	Gesamtbetrag €	8.964,00
Monatliche Leasingrate €	249	Effektiver Jahreszins %	3,45
Vertragslaufzeit gesamt	36	Fester Sollzinssatz p.a. %	3,39

Repräsentatives Beispiel: Vorstehende Angaben stellen zugleich das 2/3-Beispiel gem. § 6a Abs. 4 PAngV dar. Ein Privat-Leasing-Angebot der Mazda Finance – einem Service-Center der Santander Consumer Leasing GmbH (Leasinggeber), Santander-Platz 1, 41061 Mönchengladbach. Bonität vorausgesetzt. Angebote sind gültig für Privatkunden und nicht mit anderen Rabattaktionen kombinierbar. Preise zzgl. Zulassungskosten.

2) Optionaler Servicevertrag Mazda Care gemäß den Regelungen zu Leistungen aus der Servicevereinbarung einschließlich der Servicebedingungen mit Verbrauchern bei Vertragslaufzeit 36 Monate/Laufleistung 10.000 km p.a. Der Servicevertrag ist ein Angebot der CAR-GARANTIE GmbH, Gündlinger Straße 12, 79111 Freiburg; gültig für Privatkunden bei Neuwagenkauf.

Abbildung zeigt Fahrzeug mit höherwertiger Ausstattung.

Autohaus Rüd, Inh. Jörg Rüd e.K.
Zinkmattenstr. 16 • 79108 Freiburg
Tel. 0761/888 510-0

Vernissage

Erika Graf im Quartierstreff

Kirchzarten *(es.)* Der Quartierstreff in der Bahnhofstraße 20 in Kirchzarten lädt alle Kunstinteressierten ein zu einer Vernissage mit der Künstlerin Erika Graf (Kirchzarten).Am Sonntag, dem 4. November, von 11.00 bis 16.00 Uhr zeigt die Künstlerin in ihrer bereits 3. Ausstellung Bilder zum Thema: Wir Menschen und wie wir leben. Die Ausstellung wird gezeigt bis zum 15. Januar und kann zu den Öffnungszeiten des Quartiersbüros dienstags von 17.00 bis 19.00 Uhr und donnerstags von 10.00 bis 12.00 Uhr besichtigt werden.

Positive Bilanz bei Generalversammlung der Feuerwehr Kirchzarten

Bei 138 Einsätzen Professionalität bewiesen – Rückblick auf tolles Jubiläumsjahr

Für 50 Jahre bei der Feuerwehr Kirchzarten wurden von Karlheinz Strecker (l.) und Bürgermeister Hall (r.) Wilhelm Steinhart, Rudi Dumbacher und Jürgen Metzger (v.l.) geehrt. Als Dank für das große Engagement von Kommandant Karlheinz Strecker (r.) beim Jubiläum überreichte ihm sein Stellvertreter Frank Nieberle eine Zeichnung des Cartoonisten Thomas Zipfel. *Fotos: Gerhard Lück*

Kirchzarten *(glü.)* Ganz im Zeichen des im Juni groß gefeierten 150jährigen Jubiläums stand die Generalversammlung der Freiwilligen Feuerwehr Kirchzarten am Freitagabend im Gerätehaus. Kommandant Karlheinz Strecker, der neben den zahlreichen Feuerwehrleuten auch Bürgermeister Andreas Hall und Kreisbrandmeister Axel Widmaier sowie Vertreter des Kreis- und Gemeinderates, der Polizei und des DRK Zarten begrüßte, zog eine höchst erfreuliche Bilanz: „Das Jubiläum hat die Kameradschaft gefestigt!“ 120 Feuerwehrfrauen und -Männer gehören zur aktiven Wehr der drei Abteilungen Kirchzarten, Burg und Zarten.

Nach der Totenehrung oblag es Ilona Kirner, Martin Roth und Alexander Weber auf das Berichtsjahr Oktober 2017 bis Oktober 2018 zurückzublicken. Sie erinnerten an 138 Einsätze, die besonders wegen zahlreicher Unwetter-Notrufe angestiegen waren. Anhand vieler Fotos bewiesen sie die Vielfältigkeit ihrer Kompetenz bei Brandbekämpfungen, Unwetterhilfen, Gefahrguteinsätzen oder Verkehrsunfällen. Sie machten deutlich, dass die genaue Analyse der Notlage für eine Einsatzplanung wichtig sei. Dabei stände der Personenschutz genauso im Fokus wie ein dosierter Wassereinsatz, um beispielsweise bei Wohnungsbränden den Schaden nicht betroffener Wohnungen so gering wie möglich zu halten. Wie erst vor wenigen Tagen beim Fund einer Gasflasche im Rotbach habe sich die Zusammenarbeit mit Nachbarwehren und dem Kreisbrandmeister bewährt.

„All die gelungenen Einsätze sind nur möglich“, stellte Martin Roth fest, „wenn wir ausreichend Zeit und Material für Proben und Ausbildung einsetzen.“ Insgesamt leisteten die Feuerwehrleute dazu 3.980 Stunden. Dann erinnerte er an Proben zur technischen Hilfeleistung, an Fahrtrainings oder Maschinisten-Lehrgänge. Aber auch bei der Brandschutzerziehung in Schulen und Kindergärten, beim Verkaufsoffenen Sonntag oder mit Ordnungsdiensten wie beim Ultra-Bike-Marathon sei die Feuerwehr aktiv. Mit Bernd Schuler wäre die Suche eines Nachfolgers für Gerätewart Franz Müller gelungen. Auf Kreisebene engagierten sich Kirchzartener z.B. als Ausbilder. Und auch Unterstützungseinheit und Ehrenabteilung hätten wieder viel zum Erfolg der Feuerwehr beigetragen. Stefan Steinhart stellte fest, dass bei 20 Feuerfüchsen und 31 Mitgliedern der Jugendfeuerwehr mit dem Nachwuchs zu rechnen sei. Der Leiter des Spielmannszuges Jürgen Schuler betonte, dass die 14 Musikanten sich bei 26 Proben und zehn Auftritten bewährt hätten. Sie freuen sich jetzt auf die vom Feuerwehrförderverein zugesagten neuen Kutten. Sein Dank galt Gallus Mayer und Michael Schill für 40 Jahre im Spielmannszug.

Kommandant Karlheinz Strecker legte seinen Berichtsschwerpunkt auf das viertägige Jubiläumsfest im Juni auf dem Segelfluggelände. Seit 2014 wären die Vorbereitungen gelaufen. „Es war ein großer Erfolg bei Traumwetter“, fasste er zusammen, „gelungener Festakt, tolle Wettkämpfe, großartiger Umzug, beeindruckender Gottesdienst und dank der Zusammenarbeit mit Karo-Event und Baden FM drei musikalische Highlights mit Staus Quo, Roland Kaiser und Nena.“ Das alles sei nur möglich gewesen, weil alle Feuerwehrleute voller Begeisterung mitgezogen hätten.

Auch für Bürgermeister Andreas Hall, den obersten Feuerwehrmann Kirchzartens, war das ein „grandioses, großartiges Festwochenende“. Aber auch vom Alltag seiner Feuerwehr war der Bürgermeister begeistert: „Toll, wie professionell Sie Brände bekämpfen und Ihre Einsätze meistern.“ Und auch für Kreisbrandmeister Axel Widmaier war das Jubiläum „etwas Außergewöhnliches“. Dennoch sei die „normale“ Feuerwehrarbeit im Jubiläumsjahr nicht zu kurz gekommen. Für gute Zusammenarbeit dankten Jerome Krämer von der Feuerwehr Freiburg, Polizeioberkommissar Holger Blank und Martin Schwer vom DRK Zarten, der auf mehr Ehrenamtliche im Rettungsdienst hofft. Thomas Bank vom Feuerwehr-Förderverein freute sich, dass im Umfeld des Jubiläums 26 neue Mitglieder gewonnen wurden.

Beförderungen:
Feuerwehrfrau/-mann: Barbara Kistler, Tim Goldschmidt, Philipp Klose, Piotr Gatz
Oberfeuerwehrfrau/-mann: Ilona Kirner, Alexander Scherer
Ehrungen:
25 Jahre: Martin Hummel, Klaus Steinhart, Christian Andris
40 Jahre: Achim Seifried
50 Jahre: Rudi Dumbacher, Winfried Föhrenbacher, Klaus Hauser, Heinrich Dold, Wilhelm Steinhart, Jürgen Metzger
Nachwahl Abteilungsausschuss Kirchzarten: Für den ausgeschiedenen David Brungs wurde Joscha Borovsky nachgewählt.

Höllenzunft mit neuem altem Logo

Was bisher nur handgestickt vorlag, ist nun digital rekonstruiert

So sieht das neue alte Logo der Höllenzunft Kirchzarten aus. *Foto: Privat*

Kirchzarten *(glü.)* Die Höllenzunft Kirchzarten kehrt zu ihren Wurzeln zurück. Im Jahre 1935 wurde sie gegründet. In diesem Jahr entstand ein Logo, das bis heute nur handgestickt auf der Brust der Geiselklöpfer zu sehen war. Jetzt wurde dieses Logo nun aufwendig nach einem Herzenswunsch von Oberzunftmeister Hansi Schelb rekonstruiert. Daniel Braitsch, dB Werbeartikel, konnte das aussagekräftige Logo neu aufarbeiten und digitalisieren. Ab der neuen Fasnetsaison 2019 erscheint dieses Original-Logo von 1935 dann auf Fahnen, Plakaten, Pins. Die Pins werden dann echte Sammlerstücke. Sie sind gleichzeitig die Umzugsplakette für den großen Fasnet-Umzug am 3. März 2019 in Kirchzarten. Zur Fasneteröffnung am 11. 11. 2018 kann bereits das Original bewundert werden. Traditionell wird an diesem Tag um 19:11 Uhr die Fasnet am Narrenbrunnen eröffnet.

Dreisamtäler

nosch Perfektion vor Augen

DIE Adresse unter Contactlinsen- und Brillenträgern

25 Jahre Nosch-Contactlinsen in Kirchzarten

nosch Perfektion vor Augen

- Anzeige -

Kirchzarten *(u.)* Am 22. Oktober 2018 feiert Optik Nosch das 25. Jubiläum des Contactlinsen-Instituts in der Hauptstraße 19-21 in Kirchzarten.

Vor 25 Jahren, im Jahre 1993, hatte der SC Freiburg gerade den Sprung in die erste Bundesliga geschafft und war in aller Munde. Insofern war es ein Glücksfall, dass am Eröffnungstag der damalige Torwart des SC Freiburg, Jörg Schmadtke, eine Autogrammstunde gab, was dem Contactlinsen-Institut einen Fananstrum sondergleichen bescherte!

25 Jahre später freut sich nicht nur der SC Freiburg über die treugebliebenen Fans, auch das Contactlinsen-Institut von Optik Nosch blickt dankend auf eine treue Kundschaft zurück - teilweise über mehrere Generationen.

Für kosmetische wie medizinische Zwecke passen die speziell ausgebildeten Contactlinsen-Experten von Optik Nosch formstabile und weiche Linsen individuell an. Die medizinische Versorgung umfasst zum Beispiel Hornhauttransplantate, Hornhautverkrümmungen, Keratokonus (nicht entzündliche, progressive Hornhautdystrophie) sowie hochgradige Fehlsichtigkeiten.

Auch die optimale Versorgung von fehlsichtigen Kunden mit Mehrstärken-Contactlinsen für die Nähe und die Ferne, welche mit Gleitsichtgläsern vergleichbar sind, ist ein besonderes Anliegen von Optik Nosch.

Das Team von Optik Nosch in Kirchzarten Foto: Optik Nosch

Damit die Contactlinse perfekt sitzt, und einen optimalen Tragekomfort bietet, muss das Auge sehr sorgfältig untersucht und ausgemessen werden. Dafür sind ein umfassendes fundiertes Fachwissen sowie kontinuierliche Weiterbildungen sämtlicher Mitarbeiter unabdingbar. So ist Contactlinsen-Spezialist Rainer Bronner, der seit der Gründung für das Contactlinsen-Institut verantwortlich ist, Mitglied der weltweit größten wissenschaftlichen Vereinigung der Optometrie und hat dort den höchsten Ausbildungsgrad erreicht. Durch den Qualitätsanspruch ist Optik Nosch unter Contactlinsen- und Brillenträgern DIE Adresse für eine professionelle und umfassende Rundumversorgung. Das 1861 gegründete Familienunternehmen wird heute in vierter und fünfter Generation geführt und ist an zehn Standorten für seine Kunden da.

Anlässlich des 25-jährigen Jubiläums verlosen wir ein CCC-Jahresabo (Contactlinsen Comfort Concept). Sie erhalten individuell angepasste Contactlinsen, die darauf abgestimmte Pflege und regelmäßige Kontrollen ein Jahr lang kostenlos!

Beantworten Sie dazu einfach die folgenden fünf Fragen und teilen uns das Lösungswort bis 7. November per E-Mail mit: kirchzarten@optik-nosch.de

1. In welchem Monat des Jahres 1993 wurde das Contactlinsen-Institut in Kirchzarten gegründet?
(Der erste Buchstabe ist der zweite Buchstabe im Lösungswort)
2. Wer ist seit der Gründung für das Contactlinsen-Institut verantwortlich? (Vor- und Nachname):
(Der vierte Buchstabe des Vornamens ist der erste Buchstabe im Lösungswort)
3. Welcher Fußballverein schaffte im Gründungsjahr den Sprung in die erste Bundesliga?
(Der erste Buchstabe ist der dritte Buchstabe im Lösungswort)
4. Mit welchen Gläsern lassen sich Mehrstärken-Linsen vergleichen? (Der neunte Buchstabe ist der fünfte Buchstabe im Lösungswort).
5. Welchen Linsentyp gibt es neben formstabilen Linsen?
(Der vierte Buchstabe ist der vierte Buchstabe im Lösungswort)

Das LÖSUNGSWORT lautet: _ _ _ _ _

nosch Optik Nosch • Hauptstraße 19-21 • 79199 Kirchzarten • Tel. 0 76 61-25 26 • www.optik-nosch.de nosch

„Italienische Souvenirs“ beim Kloster-Konzert

Das Ensemble „Der Musikalische Garten“ in der Oberrieder Wallfahrtskirche

Oberried *(glü.)* Mit „Italienischen Souvenirs“ kommt am kommenden Sonntag, dem 28. Oktober um 19 Uhr das Ensemble „Der Musikalische Garten“ in die Wallfahrtskirche Mariae Krönung nach Oberried. In der Reihe „Konzert im Kloster“ lassen sie mit Musik aus dem Goldenen Zeitalter der Violine die Barockmusik aufleben. Fünfmal belegte das junge Originalklang-Ensemble „Der Musikalische Garten“ im Abstand von nur wenigen Monaten bei internationalen Wettbewerben jeweils den ersten Platz. Daneben wurde „Der Musikalische Garten“ beim York Early Music International Young Artists Competition als das vielversprechendste Ensemble ausgezeichnet.

Das Ensemble „Der musikalische Garten“ gastiert am Sonntagabend in der Reihe „Konzert im Kloster“ in Oberried. *Foto: Privat*

Damit begann eine erstaunliche Karriere. Es folgten vielbeachtete CD-Einspielungen, die nicht nur mit bestechenden Repertoire-Ideen überzeugten, sondern mit einer so lebendig-temperamentvollen wie entspannt-lockeren, völlig unprätentiösen Spielkultur, die es an nichts fehlen lässt. Für ihr Konzert in der Oberrieder Kirche haben die vier Musiker, die sich beim Studium der historischen Aufführungspraxis an der Schola Cantorum Basiliensis kennenlernten, ein Programm mit Werken aus dem Goldenen Zeitalter der italienischen Violinmusik zusammengestellt: Italienische Souvenirs mit Musik von Giuseppe Antonio Brescianello, Arcangelo Corelli, Francesco Geminiani, Giacomo Conti und Antonio Vivaldi.

Reisende Virtuosen wie Geminiani oder Brescianello sorgten zu Beginn des 18. Jahrhunderts für die Verbreitung des italienischen Stils nördlich der Alpen. Unter den Händen dieser italienischen Geiger spielten die Violinen den Sound des barocken Zeitalters. Mit ihrem temperamentvollen Musizierstil, ihren virtuosen Sonaten und ihren unerhört mitreißenden Instrumentalkonzerten prägten diese Musiker und Komponisten das Repertoire der europäischen Hofkapellen ebenso wie die Programme des jungen bürgerlichen Konzertlebens. „Der Musikalische Garten“ präsentiert in Oberried Concerti und Triosonaten aus dieser Blütezeit der italienischen Violin-Kunst.

Sie sind „Der musikalische Garten“: German Echeverri Chamorro, Violine; Karoline Echeverri Klemm, Violine; Annekatrin Beller-von der Goltz, Violoncello und Sebastian Wienand, Cembalo. Der Eintritt kostet 16 Euro. Kartenvorverkauf und Reservierung bei der Tourist-Info Dreisamtal in Kirchzarten, Tel. 07661 907980 und an der Kasse eine Stunde vor Konzertbeginn. Weitere Infos sind über www.konzert-im-kloster.de zu finden.

Kneipp Verein Vortrag

„Trauma – Was ist das eigentlich?“

Kirchzarten *(u.)* Der Kneipp Kirchzarten e.V. lädt am Dienstag, dem 6. November, 19.30 Uhr, zu einem Vortrag „Trauma - Was ist das eigentlich?“ in das Hotel-Restaurant Fortuna in Kirchzarten ein.
Referent ist Sascha Hermann, Heilpraktiker für Psychotherapie.

Trauma ist ein oft missverstandener Begriff, der sich immer mehr Gehör verschafft in der Tagespresse, unserem Umfeld und eigenen Leben. Der Vortrag möchte mit einfachen Worten und Beispielen erklären, was Trauma ist, wie es dazukommt, was dabei in uns passiert und was man tun kann. Der Eintritt ist für Mitglieder frei, Nichtmitglieder bezahlen 5.- Euro. Weitere Infos auf www.kneippverein-kirchzarten.de.

Concert spirituel

Am 4. November im Fürstensaal des Geistlichen Zentrums St. Peter

St. Peter *(es.)* Am Sonntag, dem 4.November, findet um 17.00 Uhr im Fürstensaal des Geistlichen Zentrums unter dem Motto „Romantik² ein weiteres Konzert in der Reihe „Concert spirituel“ statt. Der renommierte Freiburger Pianist Alfonso Gomez, der über eine beeindruckende Repertoirebreite verfügt und durch sein einfühlsames und virtuoses Spiel fesselt wird in St. Peter Werke von Schumann interpretieren: Die Kinderszenen op. 15 sind jedem bekannt, der Klavier erlernte. Sie zeichnen sich aus durch eine Doppelbödigkeit: Die Anmut kindlicher Naivität trifft auf Reflektionsfähigkeit des Älteren. Höhepunkt des Abends wird die Darbietung der Kreisleriana op. 16. In diesem Klavierzyklus gibt Schumann alles. Die acht Stücke zeichnen die gegensätzlichen Seelenzustände Johannes Kreislers, einem an der Banalität der Welt leidenden Kapellmeisters aus. E.T.A. Hofmanns Erzählkosmos. Texte und Erläuterungen werden von Johannes Götz gesprochen. Karten bei Reservix.de und an der Abendkasse, die ab 16 Uhr geöffnet ist, erhältlich.

Senioren St. Gallus Kirchzarten

Geburtstagsfeier

Kirchzarten *(u.)* Zum Seniorennachmittag am Dienstag, 6. November, sind alle Seniorinnen und Senioren in das Gemeindehaus Kirchplatz 5 eingeladen um in Gemeinschaft miteinander die Geburtstage nachzufeiern. Beginn ist um 14.30 Uhr mit Kaffee und Kuchen. Im Anschluss gibt es den Bildvortrag aus „uralten Zeiten“ mit Medi Schattling. Die Aufnahmen sind von Prof. Dr. Ferdinand Graf.

Ökumenisches Friedensgebet

Kirchzarten *(u.)* Das nächste monatlich stattfindende ökumenischen Friedensgebet findet am Samstag 3. November um 12.00 Uhr, in der St. Gallus Kirche in Kirchzarten statt.

„Wir wollen nicht wegschauen. Gott ist ein Freund des Lebens. Er ruft uns auf, für Frieden und Gerechtigkeit einzutreten. In Wort und Tat. Hier und weltweit. Im Beten suchen wir dazu seine Nähe und seine Kraft. Wir glauben an die Kraft des Gebetes. Unterbrechen Sie für einige Minuten den Ablauf Ihres Tages und kommen Sie zu dieser Gebetszeit“, so das Vorbereitungsteam.

Praxistafel

Loslassen und Freigeben

Ökumenischer Gottesdienst mit persönlicher Segnung für Menschen in Trennung und Scheidung

Freiburg *(u.)* Menschen, die in Trennung oder Scheidung leben, begleiten, trösten und neue Perspektiven aufzeigen, das ist das Anliegen der ökumenischen Initiative „Loslassen und Freigeben“. Am Sonntag, 28. Oktober findet dazu um 17 Uhr in der Friedenskirche, Hirzbergstraße 1, ein ökumenischer Gottesdienst statt.

Bei dieser Feier gibt es die Möglichkeit, sich persönlich segnen und so für den eigenen Weg stärken zu lassen. Pfarrerin Angela Heidler und Pfarrer Michael Schweiger gestalten den Gottesdienst gemeinsam mit Mitarbeiter*innen der psychologischen Beratungsstellen für Ehe-, Familien- und Lebensberatung.

Er bildet den Auftakt zu einer Reihe, die zu Gesprächsabenden, Orientierungsangeboten und Workshops einlädt und sich mit dieser schwierigen Lebensphase beschäftigt. Erfahrene Fachfrauen und Fachmänner leiten diese Angebote, die für alle Interessierten offen sind. Verantwortet wird die Reihe, die es in Freiburg schon seit vielen Jahren gibt, gemeinsam von der evangelischen und katholischen Kirche in der Stadt.

Infos und Programmflyer auf www.beziehung-leben-freiburg.de und www.evangelisch-in-freiburg.de sowie bei www.katholische-kirche-freiburg.de

Christliche Kirchen im Orient

Stegen *(u.)* Im November wird die ökumenische Erwachsenenbildung Stegen zwei Vorträge über christliche Kirchen im Orient anbieten.

Seit 2000 Jahren ist christliches Leben im Orient lebendig. Die Kirchen im Mittleren Osten, im Irak, Syrien, Libanon und der Türkei zählen zu den ältesten Gemeinden. Mit ihrem Leben an der Quelle des Christentums, ihrem reichen liturgischen Schatz, mit ihrem Bewahren des Glaubens in Jahrhunderten der Verfolgung spielen sie eine große Rolle im Christentum. Über ihren historischen und theologischen Ursprung berichtet Anne Frey, Altphilologin aus Kirchzarten, am Mittwoch, dem 7. November, um 19.30 Uhr im ökumenischen Gemeindezentrum in Stegen. Am 21.11. wird die heutige Situation der Christen dargestellt. Genauere Information über den zweiten Vortrag werden folgen.

missio-Gottesdienst mitgestaltet vom Projektchor

Oberried *(es.)* Am Samstag, dem 27. Oktober, findet um 18.30 Uhr in der Pfarrkirche in Oberried der Gottesdienst zur diesjährigen missio-Aktion statt. Das Thema lautet: „Gott ist uns Zuflucht und Stärke“. Im Mittelpunkt stehen das Land und die Kirche in Äthiopien. Einem der ärmsten Länder der Welt, zugleich eines der größten Aufnahmeland für Flüchtlinge. Der Projektchor aus Kirchzarten wird den Gottesdienst musikalisch umrahmen.

Benefizkonzert für das „Hospiz Karl Josef“ in Freiburg

Erstaufführung der „Messa da Requiem“

Freiburg *(rs.)* An Allerheiligen, Donnerstag, 1. November um 17 Uhr, wird in der Mutterhauskirche des „Ordens der Barmherzigen Schwestern vom hl. Vinzenz von Paul“ - Habsburgerstraße 120 in Freiburg, im sechsten Benefiz-Konzert Verdis weltbekanntes Werk „Messa da Requiem“ in der Kammerorchester-Fassung von Joachim Linckelmann zu Gehör gebracht. Der gesamte Erlös kommt, wie in den vergangenen Jahren, dem „Hospiz Karl Josef“ in Freiburg-Wiehre zugute.

In der neuen Fassung für Kammerorchester wird „Cappella Nova Freiburg e.V.“, begleitet von Katharina Persicke/Sopran, Ursula Eittinger / Mezzosopran, Reginaldo Pinheiro/Tenor, Armin Kolarczyk / Bass und einem 23-köpfigen Orchester mit Konzertmeisterin Anke Ohnmacht-Döling, unter der Leitung von Dirigent Jannik Trescher Verdis „Messa da Requiem“ uraufführen.

Das anspruchsvolle Benefiz-Konzert zu Gunsten des Freiburger „Hospiz Karl Josef“ steht unter der bewährenden Leitung des Dirigenten Jannik Trescher. *Foto: © RKK Klinikum*

Das „Hospiz Karl Josef“ ist ein Ort des Lebens und Sterbens in Würde. Die meisten Menschen wünschen sich für die letzte Phase ihres Lebens ein Umfeld, in dem sie schmerzfrei und umgeben von Angehörigen und Freunden Abschied nehmen können. Nicht immer ist dies im eigenen Zuhause möglich. Das von der Familie Leibinger und dem Regionalverbund kirchlicher Krankenhäuser gGmbH (RKK) getragene „Hospiz Karl Josef“ hat sich den sensiblen Prozess des Sterbens und den Umgang mit dem Tod mit Hilfe von pflegerisch-medizinischem Fachpersonal zur Aufgabe gemacht.

Karten zum Preis von 30.- Euro, 25.- Euro für Schüler, Studentenund Rentner gibt es auf www.reservix.de und bei allen bekannten VVK-Stellen.

Vum Wunderfitz

De Anton grübelt

Wie heißt jetz seller neue Nochber widder, wo letscht Woch gegenüber vun uns iizoge isch? I hab ne doch grad vor zehn Minute uff de Stroß mit sinem Namme angschproche. Un jetz hab i denne schu widder vergesse. Also nei, des gibt s doch nitte! Un ob s des git! Der Namme liegt mr uff de Zung, aber ä Zung isch kei Gedächtnis. Un die bleed Redewendung hilft mr au nit. Je meh dass i noochdenk, desto weniger fallt mir ii. Defür zehn anderi Nämme. Des Rumprobiere mit em Anfangsbuchstab’ bringt au nix. De Vornamme au nit, weil i denne au vergesse hab. I muss halt uffhöre grüble, no kummt s irgendwann vun selber. Eifach aafange uffhöre mit dere Hinterhergrüblerei. Lieber froog i minni Frau. Wo isch si denn? Nit in de Wohnung, nit im Keller, nit im Gaarte. Ja sag ämol! Jedsmol, wenn i si bruch, isch sie nit do! Ah, i glaub, sie isch iikaufe gange. Natürlig, i hab s bloß vergesse. Zum Drübernusskumme isch die Vergesserei. Gege s Vergesse hilft numme s Nitvergesse. Aber des isch noch bleeder, als wenn i sag, „s liegt mr uff de Zung“. Au wenn s philosophischer klingt.

Stefan Pflaum

Brettspieletag

Am 28. Oktober im Quartierstreff 20

Kirchzarten *(es.)* Spielen macht Spaß und ist ein tolles Gemeinschaftserlebnis für Jung und Alt. Alle Spielbegeisterten sind herzlich zum Brettspieltag am kommenden Sonntag, 28. Oktober, ab 14.00 Uhr in den Quartierstreff in der Bahnhofstraße 20 in Kirchzarten eingeladen. Gerne kann das eigene Lieblingsbrettspiel mitgebracht oder auch neugierig die Spiele der anderen ausprobiert werden. Die Veranstaltung ist kostenlos. Nähere Infos beim Quartiersbüro dienstags 17.00 bis 19.00 Uhr und donnerstags von 10.00 bis 12.00 Uhr unter Tel. 07661/6280252 oder per E-Mail an quartierstreff-20@kabelbw.de

Kabarettist Jess Jochimsen übernimmt den Buchladen in der Rainhof Scheune

Kirchzarten-Burg *(u.)* Zum Start der „Woche unabhängiger Buchhandlungen“ am 3. November schlüpft der Freiburger Autor und Kabarettist Jess Jochimsen in die Rolle des Buchhändlers. Von 11 bis 13 Uhr übernimmt er den Buchladen in der Rainhof Scheune in Kirchzarten-Burg, berät, verpackt und gibt Buchtipps. Und natürlich hat er seinen neuen Roman „Abschlussball“ dabei.

Die Buchhändlerinnen und Buchhändler der Rainhof Scheune freuen sich sehr über die Unterstützung des bekannten Kabarettisten und stehen ihm natürlich tatkräftig zur Seite.

Eine Woche lang – vom 3. bis 10. November – zeigen sich über 680 unabhängige Buchhandlungen („Indies“) in ganz Deutschland buchstäblich von ihren schönsten Seiten. Es handelt sich um die größte derartige Aktion, die es jemals gab. Inhabergeführte Buchläden sind nicht wegzudenken aus unseren Städten und Regionen. Ihr Beitrag zum wirtschaftlichen, kulturellen und gesellschaftlichen Leben ist von beachtlicher Bedeutung. Das ist für diejenigen, denen diese Bedeutung längst klar ist, ein guter Grund zu feiern – und für alle anderen eine schöne Gelegenheit zu erfahren, dass es gute Bücher auch ganz in der Nähe gibt.

Jess Jochimsen. *Foto: privat*

Dr. Hauschka-Pflegeberatung
am Dienstag, 6. November ab 9.30 Uhr - 13 Uhr
und Mittwoch, 7. November ab 14.30 Uhr - 17 Uhr
Dauerhaft erhalten Sie 20% auf alle Dr. Hauschka Produkte
Großer Dr. Hauschka Pflegetermin mit Bettina Kaiser!
Natürlich gesund
Apotheke St.Gallus
Hauptstraße 17 • 79199 Kirchzarten
Inh. Verena Müller e.K.
Telefon 07661 / 5047 • www.apotheke-stgallus.de

Vortrag: „Heilige Plätze der Kelten“ in Kirchzarten

Am 31. Oktober lädt der Keltenverein in das Gasthaus „Himmelreich“ ein

Kirchzarten *(hbl.)* Der Verein für keltische Geschichte und Kultur-Abnoba e.V. lädt alle Freunde und Interessierte zu einem Vortrag auf Mittwoch, 31. Oktober um 20 Uhr nach Kirchzarten in das Gasthaus „Himmelreich“ ein. Dabei referieren Fritz Joos aus Elzach und Peter Müller, Simonswald, über die „Heiligen Plätze der Kelten im Schwarzwald und Europa“.

In ihrem Vortrag beleuchten sie Orte und Plätze von heiligen Steinen, Opferschale und Kultplätzen der Kelten. Der Eintritt ist frei, der Vortrag erfolgt auf Spendenbasis.

Quasi als Einstieg in das Thema diente eine Wanderung zum Siebenfelsen in Elzach-Yach. Der Siebenfelsen war einst eine keltische Kultstätte mitten im Wald. Die bekannte, mystische Felsformation besteht aus sieben kunstvoll übereinander liegenden Granitsteinblöcken. Ihre Form, ihre Lage und die Zahl 7 sorgen immer wieder für Diskussionen, wie der stellvertretende Vereinsvorsitzende Fritz Joos aus Elzach ausführlich erklärte.

Wanderung zum Siebenfelsen in Elzach-Yach. *Foto: privat*

Der im Kreis Emmendingen und Freiburg beheimatete „Verein für keltische Geschichte und Kultur – Abnoba e.V. sieht seine Aufgabe darin, ein Forum für keltische Kultur in Vergangenheit und Gegenwart zu sein.

Wer Näheres über den Keltenverein wissen möchte, kann sich an den Vorsitzenden Peter Müller, Denzlingen, Tel.: 0152 - 22 75 32 73 wenden oder in Kirchzarten an Klaus Birkenmeier, Tel.: 07661 / 3343.

Kunst in 3 D

Familienkonzert mit Geschichten, Musik und Malerei

Freiburg *(u.)* Am Sonntag, 28. 10. findet von 16.00 bis 17.00 Uhr ein Familienkonzert „Kunst in 3 D - mit Geschichten, Musik und Malerei“ in der Katholischen Akademie Freiburg, Wintererstraße 1, statt.

Die Geigerin Franziska Leupold und ihr Klavierbegleiter Joachim Kist werden in Klang und Bild musikalische Geschichten erzählen, so etwa die von „Ferdinand dem Stier“, der lieber an Blumen riecht als in der Stierkampfarena anzutreten. Dabei wird deutlich, dass Musik nicht nur reine Töne erzeugt, sondern auch Bilder malen und fantastische Geschichten erzählen kann. Der Eintritt kostet 6.-, ermäßigt 3.- €, Familienkarte 12.- €. Um Anmeldung unter mail@katholische-akademie-freiburg.de wird freundlich gebeten.

Musik bewegt im Gottesdienst

Gospelchor am 28.10. beim ev. Gottesdienst

Stegen *(u.)* Die Leute klatschen, nicht nur um ihre Freude über den Gesang des Gospelchors auszudrücken. Sie klatschen, weil der Schwung der Gospels und Spirituals sie in Bewegung bringt, so die Erfahrung aus den Gottesdiensten der Evangelischen Versöhnungsgemeinde, bei denen die Frauen und Männer des Gospelchors unter der Leitung von Ulrich Strub gesungen haben.

Am Sonntag, dem 28. Oktober, um 10.00 Uhr im Ökumenischen Zentrum am Stegener Dorfplatz gestaltet der Gospelchor wieder den evangelischen Gottesdienst mit. Pfarrer Friedrich Geyer bezieht dabei die Texte der Gospels in seine Impulse ein, anstatt eine lange Predigt zu halten.

Oberrieder „Ohrwürmer“ begeisterten

Oberried *(glü.)* Die „Ohrwürmer“, eine seit 2002 aktive A-Capella-Formation des Männergesangvereins Schwarzwald Oberried, zündeten am Samstag in der ausverkauften Klosterschiire ein musikalisches Feuerwerk. Toll war, wie schnell der Funken von der Bühne ins Publikum übersprang. Schick sahen sie aus, ganz in schwarz mit roten Hosenträgern, die zwölf Männer unter der musikalischen Leitung von Michael Weh. Gerne behaupten sie von sich: „Wir sind die älteste Boygroup zwischen Zastler und Notschrei“. Ihrem Erfolgskonzept, bekannte Songs namhafter Interpreten für die eigenen Stimmen arrangiert, gepaart mit perfekter Show und heiteren Ankündigungssprüchen, sind sie treu geblieben. Den „Ohrwürmern“ ist es gelungen, die rund 160 Besucher vollends zu begeistern. Sie dankten ihnen für die tolle Stimmung, dankten aber auch ihrer Choreografin Petra Adam, die von ihnen behaupte: „Eigentlich seid ihr keine Tänzer, sondern eher Beweger.“

Bei „Ring of Fire“ von Jonny Cash gingen den „Ohrwürmer“ fast die Pferde durch. *Foto: Gerhard Lück*

Ein großes Lob galt auch ihren Partnerinnen, die in der Marktscheune ein äußerst vielseitiges und schmackhaftes Fingerfood-Buffet bereitet hatten. Um den Service kümmerten sich die Sängerkollegen aus dem MGV Schwarzwald vorbildlich.

Blues auf der Bühne und im Film

BLOSSBLUEZ würdigen die Blueslegende in der Rainhof Scheune

Kirchzarten-Burg *(u.)* Ein ganz besonderes Blues-Erlebnis erwartet die Zuschauer am Sonntag, 28. Oktober, 17.00 Uhr in der Rainhof Scheune in Kirchzarten-Burg. Da der in Berlin lebende „Crusher“, der erst vor kurzem in einer Folge der gefeierten TV-Serie „Babylon Berlin“ zu sehen war, an der geplanten BLOSSBLUEZ-Tournee aus akuten gesundheitlichen Gründen nicht teilnehmen kann, wird er aber auf eine andere Weise doch anwesend sein. Martin Aichele, der Gitarrist der Band Blossbluez, produzierte 2014 mit seinen Studierenden der Hochschule Furtwangen einen Dokumentarfilm über den aus New York stammenden Musiker und reiste gemeinsam mit ihnen und „Crusher“ eigens in die USA. Dort entstanden atmosphärisch eindrückliche Filmaufnahmen, die seine Musik kongenial ergänzen. Ausschnitte dieses Films werden die Musik von BLOSSBLUEZ umrahmen. Auf diese Weise verneigen sich die Musiker vor dem Lebenswerk Guitar Crushers und der Musik, die er so eindrucksvoll verkörpert. Und sie zelebrieren damit die Musik, ihr eigenes Leben so sehr geprägt hat: den BLUES!

Foto: Veranstalter

Die Zusammenarbeit des 87-jährigen amerikanischen Bluessänger Sidney Selby alias „Guitar Crusher“ mit der Band BLOSSBLUEZ geht auf das vielbeachtete und hervorragend besprochene Album „Cooking Live“ eingespielt, das „Crusher“ einerseits als Bluesoriginal präsentiert, auf dem BLOSSBLUEZ andererseits aber ihrem eigenen Stil treu bleiben. Guitar Crusher wurde kongenial in den eigenen Bandkontext und Sound eingebettet: eine Fusion von rohem, ursprünglichem Blues und den für BLOSSBLUEZ typischen bläsergeprägten Soul- und Jazzelementen entstand. Diese fruchtbare Zusammenarbeit hat tiefere Gründe: Denn die sieben aus Freiburg und dem Bodenseegebiet kommenden Musiker der vor 38 Jahren gegründeten Band BLOSSBLUEZ schöpfen ihre künstlerische Energie aus den 60er und 70er Jahren, als der Blues noch Mainstream war und die berühmtesten Bands inspirierte. Man denke nur an Eric Clapton und die Rolling Stones in Großbritannien oder Canned Heat und die Allman Brothers in den USA. Diese weißen Bands studierten den Blues der Afroamerikaner intensiv und entwickelten ihn auf eigene Weise weiter. An diesem Konzept orientieren sich auch BLOSSBLUEZ, indem sie nicht etwa die Musik dieser weißen Bands covern, sondern sich auch auf die Spuren des originalen Blues begeben, um ihn neu zu interpretieren.

Reservierung und weitere Infos unter Tel.: 07661 / 988 09 21.

WIR SIND TRENDSETTER, ABSCHNITTSGEFÄHRTEN, SCHÖNFÄRBER, TRÄNENTROCKNER, GLÜCKLICHMACHER, PARTYRETTER, WELLENGLÄTTER, TRAUMERFÜLLER, GEDANKENLESER, AUSBÜGLER, FRISEUR.

DANKE FÜR 15 JAHRE
HaarArt
Freia Lange
Hansjakobstraße 81
79117 Freiburg
Phone 0761/6967687

Allerheiligen am 1. November

HORIZONTE Dreisamtal
BESTATTUNGEN und TRAUERBEGLEITUNG
0761 / 40 14 898 Telefon 07660 / 920 80 50
Kunzenweg 5 in Freiburg Littenweiler
Wir geben Ihrer Trauer Raum

DAS BEWÄHRTE ERHALTEN
UND DAS NEUE VERSUCHEN
KLINGELE BESTATTUNGEN
Das Bestattungshaus im Dreisamtal
Schulhausstraße 29 - 79199 Kirchzarten
Telefon 0 76 61 / 9 95 25
www.dreisamtalbestatter.de

Für ein lebendiges Gedenken
Allerheiligen von 10 -12 Uhr geöffnet !
Blumen Kaufmehl
Kirchzarten
Höfenerstr. 17
Tel.:07661/4217
www. kaufmehl.de
Blumenfachgeschäft • Gärtnerei • Fleurop
18.11. + 25.11.: Zauberhafter Advent

Seit 1905
KLEINER
Naturstein - Grabmale
Meisterbetrieb für Grabsteine
& Steinmetzarbeiten
Bahnhofstr. 40 • 79199 Kirchzarten • 07661 4836 • www.kleiner-stein.de

Wir pflegen Erinnerungen.
Mit der Dauergrabpflege bieten wir Ihnen einen individuellen Service für die langfristige Grabpflege – stilvoll, persönlich & kreativ.
Sprechen Sie mit uns – wir beraten Sie gerne.
Blumen Schweizer
die etwas andere Gärtnerei
Kirchzarten-Zarten • Flaunserstr. 8 • Tel. 07661/61222
Öffnungszeiten: Mo-Fr: 8.30-12.30 Uhr u. 14.30-18 Uhr • Sa: 8.30-12.30 Uhr • Mi-Nachm. geschl.
DAUERGRABPFLEGE
Alles in guten Händen
Weitere Informationen erhalten Sie auch unter www.dauergrabpflege-baden.de

Dreisamtäler
Telefon: 07661-3553
info@dreisamtaeler.de
www.dreisamtaeler.de

Liebevolles Gedenken in blühender Umgebung

Üppig bepflanzte Gemeinschaftsgrabfelder verändern das Bild vieler Friedhöfe

(gbf.) Nachdem in den vergangenen Jahren die Zahl der namenlosen Bestattungen gestiegen ist, macht sich auf den Friedhöfen ein neuer Trend breit: Abwechslungsreich gestaltete Grabfelder verdrängen immer häufiger trostlose Bestattungsflächen mit namenlosen Gräbern. Friedhofsverwaltungen erfüllen damit die Wünsche der Bürger nach ansprechenden Grabstätten ohne Pflegeaufwand und können gleichzeitig freie Friedhofsflächen effizient nutzen. In kleinen aber sichtbaren Schritten verändert sich so das Bild vieler Friedhöfe in der badischen Region.

Auch wenn der gesellschaftliche Wandel mit immer mehr Mobilität, Anonymität und Säkularisierung seit einigen Jahren deutliche Spuren in der traditionellen Friedhofskultur hinterlassen hat: Viele Menschen wünschen sich ein gepflegtes Grab mit einer ansprechenden Bepflanzung und stimmungsvoll gestaltete Friedhöfe. Sichtbares Zeichen dafür sind die gärtnergepflegten Grabfelder, die auf immer mehr Friedhöfen in der Region eingerichtet und vielerorts aufgrund der großen Nachfrage bereits erweitert werden.

Gärtnergepflegte Grabfelder sind einheitlich gestaltete Anlagen, die Platz für mehrere Särge und Urnen bieten. Die dauerhafte Grabpflege ist im Angebot enthalten und wird von örtlichen Friedhofsgärtnern übernommen. Der Pflegeaufwand, der für viele belastend ist, entfällt damit. Die Gesamtkosten fallen für den Grabnutzer geringer aus, weil die langfristige Grabpflege im gärtnergepflegten Grabfeld im Vergleich zum Einzelgrab deutlich günstiger ist. Die Bestattungsmöglichkeiten sind vielfältig und örtlich unterschiedlich. Üblich sind meist Sarg- bzw. Urnengrabstätten mit blühender Bepflanzung und individuellem Grabstein, Urnengrabstätten unter einem Baum, bei denen die Namen der Verstorbenen auf Findlingen angebracht werden oder Urnengemeinschaften mit gemeinsamer Steinstele. Anonyme Bestattungen sind nicht möglich. Dies kommt dem Wunsch vieler Angehöriger nach einem konkreten Ort der Erinnerung entgegen.

Bei der Gestaltung der Grabfelder wird vor allem auf optische Akzente gesetzt: Sanft geschwungene Wege und üppig bepflanzte Flächen sorgen für eine stimmungsvolle Atmosphäre. Gehölze, Stauden und Gräser, immergrüne Pflanzen sowie blühende Saisonblumen lassen die Grabfelder wie liebevoll gestaltete Gärten oder Parkanlagen wirken. Sitzbänke, Sonnensegel oder kleine Quellsteine unterstreichen vielerorts den parkähnlichen und landschaftlichen Charakter. Auf vielen Friedhöfen werden die Anlagen daher auch als Garten der Erinnerung, Garten der Ruhe oder als Parkgrabfeld bezeichnet. Die jeweiligen Gräber sind ohne sichtbare Grenzen oder Einfassungen in die Anlage eingebettet. Den genauen Ort der Grabstelle markieren die Grabsteine mit den Namen und Lebensdaten der Verstorbenen.

In Zeiten von rückläufigen Bestattungszahlen, wachsenden Überhangflächen und konkurrierenden Bestattungsformen abseits des Friedhofs können die Friedhofsverwaltungen mit den ansprechend gestalteten Grabfeldern den steigenden Kostendruck minimieren und ein attraktives Angebot für die Bürger mit effizienter Flächennutzung verbinden. Dort, wo es schon seit einigen Jahren gärtnergepflegte Grabfelder gibt, wie beispielsweise in Pforzheim, Mannheim oder Heidelberg, ist die Zahl der anonymen Bestattungen seitdem gesunken. Auch in kleineren Gemeinden haben sich die gärtnergepflegten Grabfelder als Alternative zu Urnenwänden und Rasengräbern durchgesetzt. Vielerorts hat das zu deutlichen Veränderungen geführt: Statt starrer Grabreihen und karger Rasenflächen prägen mittlerweile parkähnliche und blühende Anlagen das Bild vieler Friedhöfe.

Informationen zu den gärtnergepflegten Grabfeldern in der badischen Region findet man auf der Internetseite der Genossenschaft Badischer Friedhofsgärtner eG unter www.dauergrabpflege-baden.de

Quelle: Genossenschaft Badischer Friedhofsgärtner eG

Wem der grüne und kreative Daumen fehlt oder wer keine Zeit für die Grabpflege hat, kann sich an einen Friedhofsgärtner vor Ort wenden. Sie beraten die Angehörigen bei der saisonalen Grabgestaltung und bieten zahlreiche Dienstleistungen rund ums Grab.

Foto: Heiland/GBF

Nicht nur in größeren Kommunen, sondern auch auf kleineren Friedhöfen wie beispielsweise in Jöhlingen haben sich gärtnergepflegte Grabfelder mit ihrer besonderen Gestaltung als Alternative zu Urnenwänden oder Rasengräbern durchgesetzt.

Foto: Heiland/GBF

Pflanzentipp von der Friedhofsgärtnerin

Friedhofsgärtnerin Birgit Ehlers-Ascherfeld aus Langenhagen möchte auf keine Jahreszeit verzichten, aber den Herbst mag sie besonders gern: „Das dominante Grün des Sommers tritt nun etwas in den Hintergrund. Durch das Zusammenspiel von Licht und den sich verfärbenden Blättern entsteht eine besondere Atmosphäre, die wir Friedhofsgärtner mit in unsere gestalterische Arbeit aufnehmen."

In Gestaltungsfragen auf dem neuesten Stand

In Gestaltungsfragen sind Friedhofsgärtner immer auf dem neuesten Stand und wissen, wie sie Neuheiten und aktuelle Trendpflanzen geschmackvoll in die Grabgestaltung integrieren können. Mehr Informationen gibt es unter www.grabpflege.de. Die Friedhofsgärtner beraten und übernehmen auf Wunsch auch die saisonal wechselnde Neubepflanzung und die dauerhafte Grabpflege. Fachgerecht umsorgt präsentiert sich die letzte Ruhestätte das ganze Jahr über attraktiv.

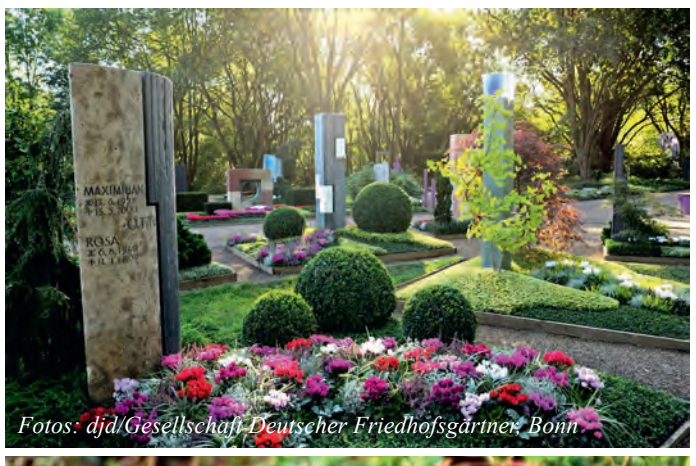

Fotos: djd/Gesellschaft Deutscher Friedhofsgärtner, Bonn

Seelsorgeeinheit Dreisamtal

Die katholische Kirche feiert mit den Gläubigen am 1. November das Fest Allerheiligen. Wir gedenken derer, die vor uns gelebt und geglaubt haben und denen wir unser Leben und unseren Glauben verdanken. Wir beten für unsere Verstorben, dass Gott vollenden möge, was im Leben nicht zur Erfüllung gekommen ist und wir beten für unsere Verstorbenen, dass Gott sie in seine Herrlichkeit aufnimmt und ihnen das ewige Leben schenkt. Wir gehen auf die Friedhöfe und segnen die Gräber.

Werner Mühlherr, Pfarrer der Seelsorgeinheit Dreisamtal

Donnerstag, 1. 11. Allerheiligen

09.00 Uhr Kirchzarten St. Therese Karmel Dietenbach: Eucharistiefeier
10.00 Uhr Stegen Herz-Jesu: Eucharistiefeier zu Allerheiligen mit Gräbersegnung, musik. mitgestaltet durch den Kirchenchor
10.00 Uhr Kirchzarten Seniorenzentrum: Eucharistiefeier
10.00 Uhr Kirchzarten St. Gallus: Eucharistiefeier zu Allerheiligen mit Gräbersegnung - musik. mitgestaltet v. Kirchenchor
10.00 Uhr Hofsgrund St. Laurentius: Eucharistiefeier zu Allerheiligen mit Gräbersegnung
14.00 Uhr Oberried Mariä Krönung: Eucharistiefeier zu Allerheiligen mit Gräbersegnung, musik. mitgestaltet v. Kirchenchor
14.00 Uhr Buchenbach St. Blasius: Eucharistiefeier zu Allerheiligen mit Gräbersegnung.
14.00 Uhr Eschbach St. Jakobus: Eucharistiefeier zu Allerheiligen mit Gräbersegnung.

Freitag, 2. 11. Allerseelen

08.30 Uhr Kirchzarten St. Gallus: Eucharistiefeier zu Allerseelen in der Giersbergfriedhofskapelle - mit Gräbersegnung
15.00 Uhr Oberried Mariä Krönung: Eucharistiefeier zu Allerseelen
19.00 Uhr Stegen Schlosskapelle St. Sebastian: Eucharistiefeier

„Faszination Opal“

In Lechler’s Goldschmiede sind wertvolle Steine und Schmuckstücke zu bewundern

Freiburg *(glü.)* Die Goldschmiedefamilie Lechler in Freiburg hat sich seit Jahrzehnten einen Namen mit immer neuen und einzigartigen Opal-Schmuckstücken gemacht. Seit 36 Jahren präsentiert das Atelier immer wieder diesen farbenfrohen wertvollen Schmuckstein in Ausstellungen. So sind vom 30. Oktober bis zum 3. November sind in Lechler’s Goldschmiede in der Schwarzwaldcity jeweils von 11 bis 18 Uhr wieder Feueropale, Schwarzopale, Boulderopale und weiße Edelopale zu bewundern.

„Ein Feuerwerk an Formen und Farben aus Mexiko und Australien wartet auf Sie“, versprechen die Opalexperten von Lechler’s. Das Besondere an dieser Ausstellung ist auch, dass täglich ein Opalschleifer von der Partnerfirma Emil Weis aus der Edelsteinstadt Idar-Oberstein seine Kunst zeigt. Der Seniorchef des Familienunternehmens, Dieter Lechler, hat im Schmuck-Design-Studium gelernt, dem wunderscheinen Opalstein mit eleganten Fassungen seine eigene Handschrift zu geben. Er erinnert daran, dass früher Freiburg und Waldkirch führend im Schleifen von Edelsteinen waren. Dann sei das Handwerk in den Hunsrück ausgewandert.

Goldschmiedemeister Dieter Lechler hat der ganzen Familie seine Liebe zum Opal vermittelt. *Foto: Gerhard Lück*

Die Entstehung von Opalsteinen liegt 65 bis 135 Millionen Jahre zurück. Opal bestehe, so erklärt Dieter Lechler, aus Millionen winzigster Kügelchen amorpher Kieselsäure mit einem Durchmesser von einem Zehntausendstel Millimeter, die sich in Spalten und Gesteinshohlräumen abgelagert hätten. „Das einfallende Licht wird an der Oberfläche gebrochen“, so der Experte, „und in seine Spektralfarben zerlegt. Auf diese Weise erhält der Opal sein buntes, schillerndes Farbenspiel.“ Opale würden hauptsächlich in Australien, aber auch in Mexiko und Brasilien gefunden. Nach 1890 seien sie erstmals nach Europa gekommen.

Lechlers Söhne Stefan und Thomas haben vom Vater die Liebe zum Opal übernommen: „Er ist unser Lieblingsstein, weil jeder Stein anders ist.“ Bei der Ausstellung in der Schwarzwald-City können die Besucher nicht nur beim Schleifen der Steine zuschauen. Sie können auch beobachten, wie ein gefasstes Schmuckstück von der Skizzenzeichnung bis zur Fertigung entsteht. Ob Ringe, Ohrschmuck oder Anhänger – die Auswahl und Möglichkeiten seien grenzenlos und in unterschiedlichsten Preislagen zu haben: „Und das alles in Lechler‘s unverwechselbarer Handschrift.“

Bunt schillert der Opal in seiner goldenen Fassung. *Foto: Privat*

SIGMA ZENTRUM

Die Seele
Psychische Gesundheit ist das Fundament für ein glückliches und erfolgreiches Leben.

Der Mensch
Die Grenzen von einfacher, vorübergehender und ernster psychischer Beeinträchtigung sind oft fließend.

Zeit für Ihre Seele

Abgeschlagen im Alltag, Leistungsdruck, emotionaler und sozialer Stress, Schlafstörungen, Schmerzsyndrome? Anzeichen von beginnender Depression?

SIGMA-Therapie. Das Original.
Individuelle Behandlung.
www.sigma-zentrum.de

Die Kompetenz
Das Früherkennungszentrum des SIGMA-Zentrums bietet einen niederschwelligen und diskreten Zugang zu einer zielführenden Prävention und nachhaltigen Therapie.
www.frueherkennung.de

SIGMA-Zentrum
Fachkrankenhaus für Psychiatrie, Psychotherapie und Psychosomatische Medizin
Weihermatten 1
D-79713 Bad Säckingen
Fon +49 7761 5566-0
Sofortaufnahme möglich

Vortrag am 6. November

So lange wie möglich im Alter zu Hause leben - welche ambulante Unterstützungsangebote gibt es?

Waldsee *(hr.)* Den Wunsch, so lange wie möglich zu Hause leben zu können, haben viele Senioren. In einem Vortrag „So lange wie möglich im Alter zu Hause leben - welche ambulante Unterstützungsangebote gibt es?“ gibt Gabriele Mai von der Sozial-und Pflegeberatung der Heiliggeistspitalstiftung, am Dienstag, dem 6. November, 15.00 Uhr im Vortragsraum des Begegenungszentrums Laubenhof, Weismannstr. 3 im Stadtteil Waldsee, grundlegende Informationen über verschiede Versorgungs- und Entlastungsmöglichkeiten, die das Alltagsleben zu Hause erleichtern. Insbesondere wird das Thema Pflegeversicherung, verschiedene ambulante Versorgungsmodelle und kleine und große Hilfsmittel die den Alltag erleichtern, erläutert. Gerne werden auch Fragen beantwortet. Der Eintritt ist frei, Spenden willkommen.

Musikalische Früherziehung

Kirchzarten *(es.)* In der Musikalischen Frühförderung werden Kinder für Töne und Rhythmen sensibilisiert. Die musikalische Schulung des Gehörs fördert Kreativität und Kommunikation. In Gruppen musizieren Kinder, Eltern oder Bezugspersonen gemeinsam und bauen so ein Verhältnis zur Musik auf. Die Teilnehmer werden so mit der Idee des spielerischen Musizierens vertraut gemacht. Ausgerichtet ist der Kurs für Kinder im Alter von 1 bis 5 Jahren. Es sind keine Vorkenntnisse nötig. Musikalische Frühförderung lässt Kinder und Eltern erleben, wie viel Freude durch gemeinsames Musizieren, Singen und Tanzen erfahren werden kann. Der Kurs findet statt ab Mittwoch, 31. Oktober von 15.30 bis 16.15 Uhr. Die Kurskosten betragen je Termin 6.- Euro, geplant sind 6 Termine. Anmeldung unter quartierstreff-20@kabelbw.de oder 07661/6280252 oder direkt im Quartiersbüro zu den üblichen Öffnungszeiten.

Große Freude bei den Tauziehfreunden aus Dietenbach

Melanie Mayer in Kapstadt bei den Weltmeisterschaften im Tauziehen. *Foto: privat*

Kirchzarten *(u.)* Mit Melanie Mayer (20) aus Buchenbach konnte sich eine Athletin von den Tauziehfreunden Bleifuß Dietenbach für die diesjährige Weltmeisterschaft im Tauziehen qualifizieren. Diese fand Ende September in Kapstadt, Südafrika, in unmittelbarer Nähe des Tafelberges statt.

Als engagierter Vertreter der Tauziehfreunde, fuhr Timo Mauz als offiziell normierter Schiedsrichter mit nach Südafrika.

Melanie Mayer startete für das deutsche Team in der U23-Damen Mannschaft und in der U23-Mix Mannschaft, hier starten vier Männer und vier Frauen pro Team. Sie konnte jeweils den respektablen vierten Platz, bei starker internationaler Konkurrenz, belegen. Dabei schrammte das Nationalteam nur denkbar knapp an einer Medaille vorbei.

Für Melanie Mayer war die WM, nach einem Wettbewerb in den Niederlanden, erst das zweite internationale Turnier, bei dem die positiven Eindrücke eindeutig überwiegen. „Es war einfach interessant und schön, sich mit anderen internationalen Mannschaften zu messen und sich mit anderen Sportlern auszutauschen und Land und Leute kennenzulernen.“

Zurück in der Heimat, und im Rückblick auf die lehrreiche WM, ist das nächste sportliche Ziel schon anvisiert: Die Europameisterschaft 2019 in Irland. Die Motivation dazu ist da, der Einstieg in den Trainingsbetrieb ist schon erfolgt.

Vortrag am 7. November

Reiki - Die universelle Lebensenergie

Littenweiler *(hr.)* Am Mittwoch, dem 7. November, 19.30 Uhr, lädt der Lernort Kunzenhof, Littenweilerstr. 25a, zu einem Vortrag „Reiki - Die universelle Lebensenergie“ in die Werkstatt beim Stall ein. Dieser Vortrag richtet sich an alle Neugierigen, die vielleicht schon einmal etwas von Reiki gehört haben und sich informieren möchten. Oder die vielleicht schon einmal Reiki erfahren haben und es selber erlernen möchten und bisher noch keinen Reiki-Lehrer gefunden haben dem sie vertrauen. Denn Reiki kann nicht durch Bücher erlernt werden, sondern wird traditionell durch einen Lehrer/in übertragen. Vortragende ist Reiki-Meisterin Annelore Schellberg. Der Eintritt ist frei, eine Spende erwünscht.

Der Elternkompass

Wiehre *(u.)* Unter dem Titel „Mit Kindern wachsen - der Elternkompass“ beginnt am 7. November ein achtsamkeitsbasierter Elternkurs der sechsmal mittwochs von 19 bis 21.30 Uhr bei „E+F Beziehung leben“ in der Talstr. 29 stattfindet.

Dörte Westphal, Lehrerin für Achtsamkeit, zeigt auf, wie es durch die Kultivierung innerer Haltungen möglich ist, eine tiefe Beziehung mit dem Kind einzugehen und auch in schwierigen Situationen aufrecht zu erhalten.

Anmeldung bis 31. Oktober unter www.beziehung-leben-freiburg.de oder Tel.: 0761 / 600 66 575. Der Kurs kostet 87.- Euro (mit FamilienCard 50% Ermäßigung).

41. Internationale Mineralien- und Fossilientage 2018

Freiburg *(rs.)* Am Wochenende, 3. und 4. November, funkeln und glitzern während der wohl schönsten Edelstein-Börse in der Region in der Messehalle 1 am Freiburger Flugplatz auf den „41. Internationalen Freiburger Mineralien- und Fossilientage“, wieder um die Wette.

Der „Verein der Freunde der Mineralogie und Geologie Bezirksgruppe Freiburg e.V.“ (VFMG-Freiburg) und über 80 Aussteller aus mehr als acht Nationen, präsentieren ihre Fundstücke – Edelsteine, Meteoriten, Mineralien und Fossilien - von berühmten Fundorten aus aller Welt. Edel- und Schmucksteine von hoher Qualität sowie Schmuck und Sammlerzubehör werden zum Verkauf angeboten.

Zum umfangreichen Sonderprogramm gehört eine Auswahl an „Einheimische Mineralien als Schmucksteine“, Edelsteinschleifen, die Multimediale 3D-Show „Im faszinierenden Reich der Minerale“, der Erlebnisstand der Grube „Finstergrund“ im Südschwarzwald. Mit der Glasbläserei aus dem Thüringer Wald wird der filigrane Beruf des Glasbläsers vorgestellt.

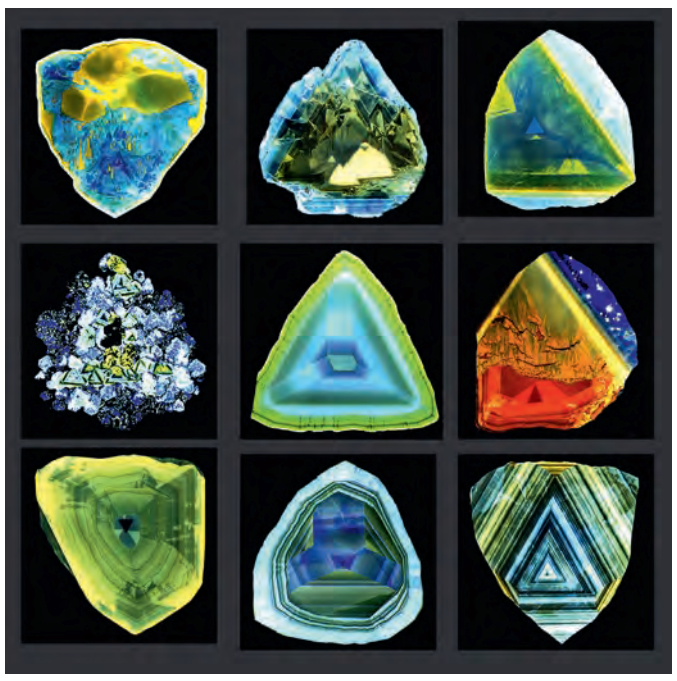

Dünngeschliffene Turmalin- Scheibchen zeigen ihre Farbenvielfalt *Foto: VFMG-Freiburg.*

Für Kinder bietet die Börse „Turmalin-Kristallscheibchen zum Selbstschleifen“. Dabei erleben Kinder den magischen Moment, wenn aus einer anfangs pechschwarzen Turmalin-Scheibe beim Schleifen allmählich faszinierende Farben und Muster auftauchen. Jedes Kind erhält wie stets ein Mineral oder Fossil als Andenken. Für eine Bewirtung an beiden Tagen ist gesorgt.

Die Börse ist am Samstag, 3. November von 10.00 bis 18.00 Uhr und am Sonntag, 4. November von 10.00 bis 17.00 Uhr geöffnet. Der Eintritt kostet für Erwachsene 5.- €, für Kinder bis 14 Jahre in Begleitung eines Erwachsenen frei, ab 14 Jahre 3.- €.

Kartenverlosung

VFMG Freiburg und der Dreisamtäler verlosen **5 x 2 Eintrittskarten für die 41. Internationale Mineralien- und Fossilientag 2018 in Freiburg**. Die Frage lautet „Was bekommen Kinder als Andenken mit?“. Senden Sie die Lösung per Postkarte an Dreisamtäler, Freiburger Str. 6, 79199 Kirchzarten, per Fax an 07661 / 3532 oder per E-Mail an info@dreisamtaeler.de.
Einsendeschluss ist Dienstag, der 23. Oktober 2018.

www.dreisamtaeler.de

Winterhalter
bewegend gut...

ab € 499,-

Kurztrip Nord-Sardinien
Mi. 10.04. – So.14.04.19
HIGHLIGHTS
✓ Fährüberfahrt bis/ab Sardinien
✓ „Dolomiten-Fahrt Sardinien“
✓ Panoramafahrt Costa Smeralda
✓ Besuch Korkmuseum
✓ Ausflug Insel La Maddalena
✓ Typisch sardisches Mittagessen mit Folklore Darbietung

ab € 299,- im Top-Hotel
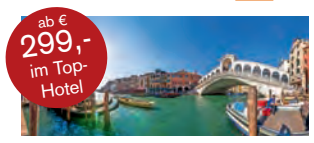
Frühlingsschnäppchen nach Venedig
So. 31.03. – Mi. 03.04.19
HIGHLIGHTS
✓ Fährüberfahrt bis/ab Venedig
✓ Stadtführung & Freizeit in Venedig
✓ Ausflug nach Udine mit Stadtführung
✓ Aufenthalt San Daniele mit Stadtführung
✓ Schinkenverköstigung in San Daniele
✓ Top-Hotel Le Soleil in Lido Di Jesolo

Winterhalter Busreisen Im Brühl 25 | 79254 Oberried
0 76 61/ 90 19 200 | www.winterhalter-busreisen.de

Gut Sehen – Gut Aussehen

Kreß Augenoptik
persönlich ... individuell ... kompetent
www.kress-augenoptik.de
Bertoldsplatz 1a, 79271 St. Peter
Tel. 07660 9419430

saegner optik
sehzentrum niklas austermann
brombergstraße 33 · 79102 freiburg · telefon 0761 701212 · www.saegner-optik.de

Foto: djd

Regelmäßig zum Augen-Check-up

Die Früherkennung kann Erkrankungen vorbeugen

(djd.) Regelmäßige Arztbesuche und Check-ups nehmen besonders ab der Lebensmitte einen wichtigen Stellenwert in der Gesundheitsvorsorge ein. Schließlich möchte man möglichst lange fit bleiben. Viele Erkrankungen und auch damit verbundene Sehstörungen lassen sich verhindern oder hinauszögern, wenn sie rechtzeitig erkannt werden.

Kontrolluntersuchungen beim Optometristen wahrnehmen

Das Auge ist unser wichtigstes Sinnesorgan und vermittelt uns die meisten Informationen über die Umwelt. Doch viele Augenkrankheiten entwickeln sich schleichend und bleiben deswegen lange unbemerkt. Oft sind die Heilungschancen schon schlechter, wenn die Krankheit sich durch eine wahrnehmbare Störung des Sehens bemerkbar macht. Regelmäßige Prüfungen des gesamten visuellen Systems sind deshalb eine wichtige Investition in die Gesundheit. Das Gute daran: Für einen professionellen Check-up muss man weder lange Wartezeiten auf einen Termin noch weite Anfahrtswege zu einem Augenarzt in Kauf nehmen. Denn erste Ansprechpartner für eine zeitnahe und unkomplizierte Gesundheitsvorsorge rund um das Auge sind die Optometristen. Die Optometrie gehört zum Berufsbild des Augenoptikers und beschäftigt sich mit der Messung und Korrektion von Fehlsichtigkeiten sowie der Beurteilung der Sehfunktion als Ganzes.

Verschiedene Prüfverfahren dienen der Früherkennung

Am Anfang der Untersuchung werden in einem ausführlichen Gespräch mögliche Beschwerden, wie etwa Augentrockenheit oder Probleme beim Fokussieren, erörtert. Im Anschluss steht eine Vielzahl verschiedener Prüfverfahren zur Auswahl. So genannte Screeningteste etwa werden genutzt, um Auffälligkeiten oder Defekte am Auge frühzeitig zu erkennen. Mit diesem Verfahren können Optometristen beispielsweise auf Sehleistungsminderungen, Farbsinnstörungen, Grünen Star, Grauen Star und Erkrankungen der zentralen Netzhaut prüfen. Bei Risikofaktoren, die auf eine Augenerkrankung hinweisen, erhalten die Betroffenen eine Überweisung zum Augenarzt. Eine ausführliche Beschreibung der verschiedenen Screeningteste gibt es unter www.optometrist.de. Auch bei verschiedenen Fehlsichtigkeiten in jedem Alter kann der Augenfachmann weiterhelfen. Dazu ermittelt er die Korrektionswerte, die nötig sind, um ein bestmögliches Sehen im Fern- und Nahbereich zu erzielen. Die Prüfung besteht aus verschiedenen Messungen beider Augen und gibt Aufschluss darüber, ob mit einer Brille oder auch Kontaktlinsen ein besseres Sehen erreicht werden kann.

Bei den verschiedenen Messungen prüft der Optometrist beispielsweise auf Sehleistungsminderungen oder Farbsinnstörungen. *Foto: djd/ZVA/Skamper*

Warum gutes Sehen für Schulkinder so wichtig ist

Für Schulanfänger hat eine aufregende Zeit begonnen. Gutes Sehen ist dabei unerlässlich, um den Schulweg sicher zu bewältigen und dem Unterricht folgen zu können. Der Zentralverband der Augenoptiker und Optometristen (ZVA) rät daher allen Eltern, sich auch mit der Sehleistung ihrer Kinder zu beschäftigen.

Schlechtes Sehen steht oft in direktem Zusammenhang mit schlechten Leistungen in der Schule, Konzentrationsschwierigkeiten, Unlust oder Kopfschmerzen. Die Sehfähigkeit des eigenen Kindes einzuschätzen, ist für Eltern jedoch nicht leicht. Da eine eingeschränkte Sehleistung keine Schmerzen verursacht, bleiben Fehlsichtigkeiten bei Kindern oft unbemerkt. Mit Folgen für die Entwicklung des gesamten visuellen Systems. So können eine unentdeckte Amblyopie (Schwachsichtigkeit), die bei Kindern unter sieben Jahren auftritt, oder auch ein Schielfehler später nicht mehr oder nur schwer korrigiert werden.

Anzeichen für schlechte Sicht bei Kindern

Eine regelmäßige Überprüfung des Sehvermögens sollte bei Kindern deshalb genauso selbstverständlich zur Vorsorge dazugehören wie der Besuch beim Zahnarzt. Bemerken Eltern oder Lehrer folgende Anzeichen für eine mögliche Sehschwäche bei Schulkindern, sollten diese zunächst einen Augenoptiker/Optometristen oder Augenarzt aufsuchen.

- Geringer Leseabstand zum Schulheft/Bewegen des Kopfes beim Lesen
- Unaufmerksamkeit beim Lesen und schlechtes Leseverständnis
- Unleserliche Handschrift, verdrehte/unterschiedlich große Buchstaben
- Verschwommenes oder doppeltes Sehen
- Zusammenkneifen der Augen, um ein entferntes Objekt zu betrachten
- Starre Körperhaltung beim Lesen oder Schreiben, Nackenschmerzen
- Hyperaktivität und schlechte Konzentration im Unterricht, das Kind lässt sich beim Lesen schnell ablenken oder malt lieber, statt zu schreiben
- Schlechte schulische Leistungen, unausgeglichenes Verhältnis zwischen Anstrengung und Erfolg
- Schielen oder Schließen eines Auges beim Lesen
- Auslassen oder Hinzufügen von Wörtern/Silben beim Lesen, Springen in der Zeile
- Juckreiz, Tränen oder Brennen der Augen, Augenreiben, häufiges Blinzeln, Lichtempfindlichkeit, Kopfschmerzen

Für eine erste spielerische Einschätzung des Sehvermögens können sich Eltern mit ihren Kindern ab vier Jahren unter folgendem Link in Form eines eigens für Kinder konzipierten Online-Sehtests auf die Suche nach der Brillenschlange machen: www.1xo.de/kindersehtest

Der Kindersehtest kann und soll die Augenprüfung durch einen Fachmann nicht ersetzen. Eine Überprüfung der Sehleistung beim Augenoptiker geht in der Regel schnell und unkompliziert. Sollte eine Brille für Schule und Sport erforderlich sein, wissen Augenoptiker um die besonderen Anforderungen an Kinderbrillen und können diese optimal anpassen. In einigen Fällen sind eventuell auch Kontaktlinsen zur Korrektur der Fehlsichtigkeit geeignet. Auch diese passen Augenoptiker fachgerecht an, üben mit Eltern und Kind die richtige Handhabung und Pflege.

Quelle: Zentralverband der Augenoptiker und Optometristen

In Oberried und Zarten:

Große Kleinkunst am letzten Wochenende

Oberried/Zarten *(hs.)* **Wie groß Kleinkunst sein kann, bewiesen gleich zwei ausverkaufte Veranstaltungen am vergangenen Wochenende.**

Heim-Spiel in Oberried

In Oberried fand nach 2014 und 2016 das dritte „Heim-Spiel“ statt. Künstler verschiedenster Sparten, alle aus Oberried, unterhielten die Besucher auf höchstem Niveau. Mit dabei waren die Jugend der Trachtenkapelle, die Mundartkünstlerin Mariele Loy, Gabi Franz und Christa Lorenz mit einem amüsanten Sketch und Emilia und Theresa Rees als Klarinetten-Virtuosen. Mit dabei waren auch Niklas Hötzer, der mittlerweile weitbekannte Kabarettist am Piano. Ein weiteres Highlight war Günter Fortmeier, Träger des Kleinkunstpreis Baden-Württemberg, der mit seinem preisgekrönten Schattenspiel die Lachmuskeln der über 100 Besucher strapazierte. Den Abschluss bildeten Joachim und Julius Schuler, die mit ihren beiden Auftritten samt Zugaben zeigten, was man mit Gitarre, Bass und Gesang auf die Bühne zaubern kann.

Alle Künstler traten ohne Gage auf, der gesamte Erlös kommt sozialen Einrichtungen zugute.

Nordischer Abend in Zarten

Der alljährliche „Kultur-Herbst“ und der veranstaltende Bürgerverein zeigte auch dieses Jahr zum wiederholten Male ein exzellentes Händchen, wenn es um die Wahl des Künstlers geht. War in den Vorjahren Schwaben und Bayern dran, hatte dieses Jahr der Norddeutsche Dirk Langer alias Nagelritz seinen großen Auftritt in der Zarduna-Halle. In seiner Rolle als Seemann erzählte er allerlei Anekdoten aus seinem bewegten Leben, untermalte diese mit Ukulele und Akkordeon und verstand es glänzend, das Publikum – allen voran Kirchzartens Bürgermeister Andreas Hall – in sein Programm mit einzubauen. Auch in diesem Jahr ist dem Bürgerverein wieder ein echtes Highlight gelungen. Man darf gespannt sein, was denen im nächsten Jahr wieder einfällt.

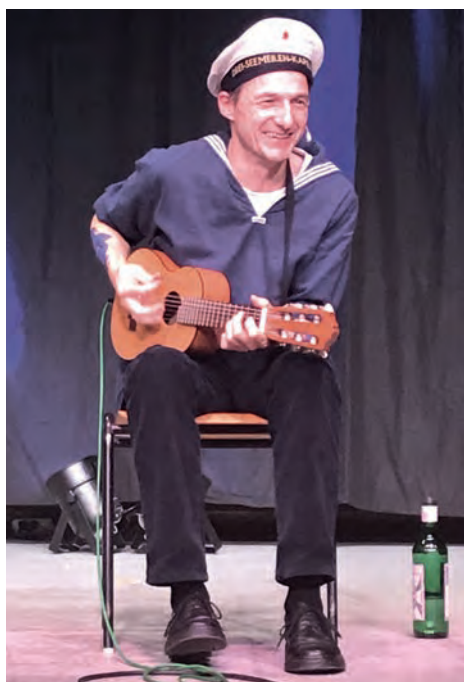

Fotos: Hanspeter Schweizer

Metzgede uf em Berg

Ein echter Leckerbissen - kulinarisch wie musikalisch

Todtnauberg *(u.)* Der Förderverein Trachtenkapelle Todtnauberg e.V. lädt am Sonntag, dem 28. Oktober, ab 11.30 Uhr zur „Metzgede uf em Berg“ in das Kurhaus in Todtnauberg ein.

Angeboten wird eine deftige Schlachtplatte mit Kesselfleisch, Blut- und Leberwurst dazu hausgemachter Kartoffelbrei, Sauerkraut und Apfelmus. Und wen es nach etwas Süßem gelüstet, für den gibt es eine große Anzahl selbstgemachter Kuchen. Passend dazu gibt es stimmungsvolle Blasmusik, dieses Jahr mit der Musikkapelle Münsing aus Bayern und der Trachtenkapelle Todtnauberg. Deftig, aber nicht grob, unkompliziert, aber gut – Musik, die eben zu einer „Metzgede“ passt.

Gelungenes Gospel-Konzert

Todtnau *(u.)* Das Konzert des Gospelchors Todtnau unter Leitung von Herbert Kaiser am vergangenen Samstag ein voller Erfolg. Mit „ His Eye is on the Sparrow“, gesungen von Andreas Klauser zum Auftakt, liefen die Chormitglieder in die Johanniskirche ein. Nach den Willkommensgrüßen der 1. Vorständin Ursula Michler servierten die Sängerinnen und Sänger den Zuhörern ein abwechslungsreiches Gospelprogramm mit feinzarten Klängen bis hin zu bewegten Gospelsongs und dynamischer Performance. Songs mit positivem Vibe und zugleich voller Energie. Eine besondere Note erhielt das Konzert durch das Mitwirken der beiden Gastsolisten Tiza B. und Melcom Green, die es immer wieder schaffen den Chor und natürlich das Publikum mitzureißen. Musikalische Akzente setzten außerdem die Solistinnen Marga Lederle und Uschi Dutschke sowie die Solisten Andreas Klauser und Reiner Kimmig aus den eigenen Reihen.

Begleitet wurde der Chor von Carsten Schulz am Keyboard, Michael Deusch am Schlagzeug, Martin Voss am E- Bass, Lukas Eckert an der E- Gitarre, Gerhard Kaiser am Saxophon und Hannelore Kaiser an der Djembe`. Durchs Programm führten Gabi Eckert und Reiner Kimmig. Erst nach Zugaben wie dem bekannten „ Oh happy Day“ oder „Amen“ machten sich die Konzertgäste zufrieden auf den Heimweg.

Foto: privat

Hotelprojekt Todtnauberg:

Gut besuchte Bürgerversammlung

Todtnau *(hs.)* Fast 500 Besucher kamen am vergangenen Donnerstag in die Silberberghalle nach Todtnau, wo Bürgermeister Andreas Wießner zum Thema „Hotelprojekt auf dem Radschert“ eingeladen hatte. Ihm zur Seite standen mit Peter Bos ein Vertreter des Hotelbetreibers „Landal Green Parks“, Klaas Odink von der Baufirma, Projektentwickler Hubertus Wichmann, Gemeinderäte und mit Manfred Dietsche und Alfred Kaiser auch zwei Vertreter der Bürgerinitiative. Moderiert wurde der Abend vom Freiburger Henrik Langholf. Der Profi *(Slogan: „Zukunftsmoderation! brennende zukunftsfragen gemeinsam gelöst“)* führte durch die Veranstaltung.

Der Showteil

„Dieser Abend soll nur Ausblick sein“, so der Bürgermeister in seiner Begrüßung. Letztlich wurde zumindest der erste Teil zu einer Multivisionsschau mit Powerpoint und Videoclips, in dem sich die holländischen Hotelbetreiber und –bauer als wahre Gutmenschen darstellten, Projektentwickler Wichmann als fundierter Kenner anderer Projekte im In- und Ausland und der Bürgermeister alles zufrieden abnickte.

„Die Gäste fahren an uns vorbei“, so das Stadtoberhaupt, und er wies dabei auf die rückläufigen Zahlen im Todtnauberger Gastgewerbe hin. Diese Tendenz mache es auch schwierig, die bestehende Infrastruktur aufrechtzuerhalten Er betonte die Wichtigkeit, die der Tourismus für die „Bergwelt Todtnau“ bedeute. Und er sehe durchaus Chancen, im Tourismus zu wachsen. Er zeigte sich „begeistert“ vom Vorhaben der Holländer. Es sei „eine einmalige Chance“.

Der Projektentwickler

Hubertus Wichmann konfrontierte die Besucher mit dem aktuellen Stand der Technik in Sachen „Visueller Meinungsbildung“. Die heile Welt des Schwarzwaldes flimmerte über die Leinwand, ehe Klaas Odink von der Baufirma diese als das Maß aller Dinge im umweltverträglichen Bauen pries. „Die Gebäude sollen 50 oder 100 Jahre stehen“, unterstrich er die Hochwertigkeit der Van Wijnen-Bauten. Betreiber Landal Green Parks hat indes seit 2001 drei Mal den Besitzer gewechselt und gehört seit 2018 zur US-amerikanischen Investmentgruppe Platinum Equity. Die Gäste kommen zu 70% aus den Niederlanden.

Der zweite Teil des Abends

Nach der Pause kam die Bürgerinitiative zu Wort. Manfred Dietsche sah es als „schwierig“ an, „nach dieser Multimedia-Präsentation mit unseren primitiven Mittel“ zu punkten. Er stellt nochmal klar, dass es hier um ein „Ferienresort“ gehe, nicht um ein Hotel. Als Ziel der BI nannte er die Verhinderung des Grundstücksverkaufs am Radschert und die Erhaltung der Natürlichkeit dieses Bereichs. Seine Mitstreiterin Gabriele Helfrich übergab alsdann dem Bürgermeister die möglichen Voraussetzungen für ein Bürgerbegehren, was einen Bürgerentscheid zur Folge haben könnte - sofern der Gemeinderat den Standort nicht von sich aus ablehnt.

Die Besucher kamen zu Wort

Die Wortbeiträge aus den Reihen der Besucher waren gesittet, die Zahl der Befürworter an diesem Abend aber deutlich höher als am 1. August in Todtnauberg, wo es zuletzt öffentlich um diese Sache ging. Ob die Besucher neue Erkenntnisse gewannen, bleib nach vier Stunden aber ebenso unklar wie die Realisierung des ganzen Projektes.

Gut gefüllt war die Todtnauer Silberberghalle am vergangenen Donnerstag. Warum die Bürgerversammlung, die hauptsächlich Todtnauberg betraf, nicht auch dort stattfand, rechtfertigte der Bürgermeister mit der zu geringen Kapazität im dortigen Kurhaus. *Foto: Hanspeter Schweizer*

Sport Bernauer:

Großer Brettlemarkt am Samstag

Gesamter Erlös (!) kommt Muggenbrunn zu Gute

Todtnau-Muggenbrunn *(hs.)* **Am kommenden Samstag, 27.10., endet die lange Geschichte von Sport Bernauer – mit einem Brettlemarkt, der auch ein Totalausverkauf ist. Das Besondere daran: Der gesamte Erlös geht an den veranstaltenden Dorfverschönerungsvereins „Mein Muggenbrunn e,V.“.**

Brigitte Bernauer ist es, der diese großartige Sache zu verdanken ist. Zusammen mit ihrem Mann Franz Bernauer führte sie sechs Jahrzehnte lang ein über die Grenzen hinaus bekanntes Sportgeschäft, dem auch eine Skischule angehörte.

Franz Bernauer, der im Januar im Alter von 87 Jahren verstarb, ist 1930 in Muggenbrunn geboren und aufgewachsen. Bereits sein Vater Karl war Skilehrer. Gerade mal 21 Jahre alt gründete Franz Bernauer in seinem Heimatort ein anfangs bescheidenes Sportgeschäft, im Jahr darauf eine Skischule, im selben Jahr war er Mitbegründer der heute noch bestehenden Skiliftgesellschaft Muggenbrunn. 2015 wurde er aufgrund seiner großen Verdienste mit der Bürgermedaille der Stadt Todtnau ausgezeichne

Früher als jeder andere erkannte er die Chancen, die der Wintersport für Muggenbrunn darstellt. 1953 wurde der Franzosenberg-Skilift eingeweiht, 1961 der Köpflelift, 1965 der Wasenlift, und 1969 kam der Winkellift dazu. Das Gerücht, Franz Bernauer hätte dem späteren Olympiasieger Georg „Gold-Jörgle“ Thoma das Skifahren beigebracht, hält sich wacker und scheint einen gewissen Wahrheitsgehalt zu haben. Viele Jahre war Bernauer auch Trainer der Deutschen Skilehrer-Demonstrationsmannschaft.

Bei der 1977 gegründeten Skiliftgesellschaft Muggenbrunn GmbH war er ab 1989 alleiniger Geschäftsführer, ehe er das Amt 2014 an Hotelier Hubert Albiez („Notschrei“ und „Grüner Baum“) abgab. In Bernauers Zeit fiel auch die Einrichtung der Beschneiungsanlagen in Muggenbrunn – die Lifte gehen bis auf 1.243 Metern Höhe.

Franz Bernauer gründete auch den vor wenigen Jahren aufgelösten Tennisclub Muggenbrunn, den er als 1. Vorsitzender führte.

Immer an seiner Seite war seine Frau Brigitte, geb. Graf, aus Konstanz, die beim Studium in Freiburg zur Sportpädagogin ausgebildet wurde. 1961 heirateten die beiden. Der Skisport war ihrer beider Lebensinhalt, im Sportgeschäft fand sich aber auch Ausrüstung für Wanderer und Freizeitsportler.

Am Samstag: Auf nach Muggenbrunn!

Das gesamte restliche Warensortiment wird am Samstag im Rahmen eines Brettlemarktes zum Verkauf angeboten. Darunter finden sich neben aktueller Neuware (z.B. Kinder-Skistiefel zum halben Preis!) auch seltene Preziosen rund um Ski- und Outdoorsport, aber auch das ganze Inventar des Ladens und der Werkstatt muss weg. Der Verein „Mein Muggenbrunn e.V.“ serviert Punsch und Kuchen. Und freut sich über viele Besucher, die das eine oder andere Schnäppchen machen werden an diesem Tag.

Am Samstag. Von 10 bis 17 Uhr.

28.350 x • Im Dreisamtal, im Osten von Freiburg und im angrenzenden Süd- und Hochschwarzwald
Dreisamtäler
Tel. 07661 / 3553
www.dreisamtaeler.de

Der nächste Winter kommt bald. Deshalb sollten Winter- und Outdoorsportler die Chance nutzen: Am Samstag von 10 bis 17 Uhr.

Franz Bernauer (1930-2018), einer der Pioniere des Skisports im Südschwarzwald.
Am kommenden Samtag wird sein 1951 gegründetes Sportgeschäft endgültig schließen. Mit einem großen Brettlemarkt

Foto: Ulrike Jäger

„Fit wie ein Turnschuh“ und sehr sozial eingestellt – Brigitte Bernauer (84) stellt ihr gesamtes Warensortimant samt Inventar aus Laden und Werkstatt dem Verein „Mein Muggenbrunn e.V.“ zur Verfügung. Hier die Ecke mit den Raritäten. *Fotos (2): Hanspeter Schweizer*

Dreisamtäler Veranstaltungen

Gottesdienstordnung

vom 27.10. bis 4.11.2018

Seelsorgeeinheit Dreisamtal

Eucharistiefeiern am Samstag und Sonntag und besondere Gottesdienste

Samstag, 27.10.

8.00 Uhr Kirchzarten Giersbergkapelle: Eucharistiefeier - letzter Wallfahrtsgottesdienst
18.00 Uhr Stegen Herz-Jesu: Eucharistiefeier am Sonntagvorabend
18.30 Uhr Oberried Mariä Krönung: Eucharistiefeier am Sonntagvorabend
18.00 Uhr Unteribental Vaterunserkapelle: Eucharistiefeier am Sonntagvorabend

Sonntag, 28.10. 30. Sonntag im Jahreskreis

9.00 Uhr Buchenbach St. Blasius: Eucharistiefeier - Peru Partnerschaftsgottesdienst
9.00 Uhr Kirchzarten St. Therese Karmel Dietenbach: Eucharistiefeier
9.00 Uhr Eschbach St. Jakobus: Eucharistiefeier
10.00 Uhr Kirchzarten Seniorenzentrum: Eucharistiefeier
10.30 Uhr Kirchzarten St. Gallus: Eucharistiefeier
10.30 Uhr Hofsgrund St. Laurentius: Eucharistiefeier als Jugendgottesdienst

Donnerstag, 01.11. Allerheiligen

9.00 Uhr Kirchzarten St. Therese Karmel Dietenbach: Eucharistiefeier
10.00 Uhr Stegen Herz-Jesu: Eucharistiefeier zu Allerheiligen mit Gräbersegnung
10.00 Uhr Kirchzarten St. Gallus: Eucharistiefeier zu Allerheiligen mit Gräbersegnung
10.00 Uhr Hofsgrund St. Laurentius: Eucharistiefeier zu Allerheiligen mit Gräbersegnung
14.00 Uhr Oberried Mariä Krönung: Eucharistiefeier zu Allerheiligen mit Gräbersegnung, musikalisch mitgestaltet durch den Kirchenchor
14.00 Uhr Buchenbach St. Blasius: Eucharistiefeier zu Allerheiligen mit Gräbersegnung
14.00 Uhr Eschbach St. Jakobus: Eucharistiefeier zu Allerheiligen mit Gräbersegnung

Freitag, 02.11. Allerseelen

8.30 Uhr Kirchzarten St. Gallus: Eucharistiefeier zu Allerseelen in der Giersbergfriedhofskapelle - mit Gräbersegnung
15.00 Uhr Oberried Mariä Krönung: Eucharistiefeier zu Allerseelen
19.00 Uhr Stegen Schlosskapelle St. Sebastian: Eucharistiefeier

Samstag, 03.11.

12.00 Uhr Kirchzarten St. Gallus: Ökumenisches Friedensgebet
18.00 Uhr Stegen Herz-Jesu: Eucharistiefeier am Sonntagvorabend
18.30 Uhr Oberried Mariä Krönung: Eucharistiefeier am Sonntagvorabend

Sonntag, 04.11. 31. Sonntag im Jahreskreis

8.30 Uhr Buchenbach St. Blasius: Rosenkranz
9.00 Uhr Buchenbach St. Blasius: Eucharistiefeier
8.45 Uhr Hofsgrund St. Laurentius: Eucharistiefeier
9.00 Uhr Kirchzarten St. Therese Karmel Dietenbach: Eucharistiefeier
10.00 Uhr Kirchzarten Seniorenzentrum: Eucharistiefeier
10.30 Uhr Kirchzarten St. Gallus: Eucharistiefeier - Hubertusmesse
10.30 Uhr Eschbach St. Jakobus: Eucharistiefeier

24. Oktober 2018 Mi.

● KIRCHZARTEN **Ponysparziergang auf der Fancy-Farm** Gemeinsames Pflegen der Ponys und Pferde; geführter Ausritt von 14.00 bis 16.00 Uhr auf dem Schütterleshof, Am Pfeiferberg 4. Kosten: Kinder, Jugendliche: 15 Minuten 15.- Euro/30 Minuten 20.- Euro. Eine Anmeldung ist nicht erforderlich Tel.: 0171/4479 607.

● OBERRIED **Outdoor-Functional-Fitness** Einzigartiges Training & in besten Händen: Bei Ann Rischke, Personaltrainerin A-Lizenz! Von 10.00 bis 11.30 Uhr. Treffpunkt Weilersbach, Parkplatz am Schützen. (Max. 8 Personen) Anmeldung unter 5151/14943070.

25. Oktober 2018 Do.

● KIRCHZARTEN **Skatabend mit dem Skat-Club** „Herz Dame Dreisamtal“ ab 20.30 Uhr im Gasthaus „Alte Post“, Bahnhofstr. 38. Anmeldung und weitere Info bei Fritz Thiesen unter Tel.: 07661/4724.

● KIRCHZARTEN **Kreativnachmittag im Haus Demant** Aktives und kreatives Gestalten im Haus Demant, Höfenerstr. 109, in der Malwerkstatt, im Garten und am Kaffeetisch für alle mit Erika Graf um 13.30 Uhr Infos bei Christel Kehrer: 07661 90 53 12

● BUCHENBACH **Reiten für Kinder ab 3 Jahren**. Beginn ist um 17.00 Uhr auf dem Erlenhof, Erlenhofstr. 5 (Himmelreich). Weitere Infos bei Familie Zipfel Tel. 07661/48 28 oder 0160/95 951 284 Veranstalter: Fam. Zipfel, Erlenhof.

26. Oktober 2018 Fr.

● KIRCHZARTEN **Lama Trekking im Südschwarzwald** von 13.30 bis 16.30 Uhr auf dem Ruhbauernhof, Dietenbach 9. Preise19.- Euro pro Pers., 60.- Euro pro Familie ab 4 Personen, inkl. kleinem Vesper. Anmeldung und weitere Info bei Fam. Maier Tel.: 07661/6 19 20.

● KIRCHZARTEN/BURG **Offener Freitags-Treff mit Spielenachmittag um** 13.30 Uhr im Haus Demant. Weitere Infos dazu erteilt: Liselotte Tritschler, Telefon 07661/999 05

● OBERRIED **Wochenmarkt** von 15.00 bis 18.00 Uhr in der Klosterschiire mit Produkten aus der Region von Oberrieder Höfen und Bauern. Oberrieder Vereine oder Gruppen bieten Kuchen, Kaffee und Getränke an. Veranstalter: Gemeinde Oberried.

● OBERRIED/ZASTLER **Mühlenführung bei der historischen Gassenbauernhofmühle** Als besondere Attraktion der öffentlichen Führung wird die Mühle in voller Funktion gezeigt. Die Führung beginnt um 17.00 Uhr. Treffpunkt: An der Mühle, Talstraße Veranstalter: Bürgerverein Zastler e. V.

● OBERRIED/HOFSGRUND **Bilder früher und heute - in und um Hofsgrund** Franz Rees ist Hobbyfotograf und zeigt einen riesigen Schatz an Bildern von der Landschaft, Vereinsjubiläen, Festen und vieles mehr. Das Bildungswerk der Pfarreien Kirchzarten-Oberried-Hofsgrund lädt zu dieser Veranstaltung um 19.30 Uhr in das Bürgerhaus Hofsgrund ein. Der Eintritt beträgt 3.- Euro.

● FREIBURG **„Einfach so“-Poesie, Musik und Du-** Nach einer ausverkauften Premiere im April steht das Freiburger Bühnenduo „Einfach so“ um 20.25 Uhr ein zweites Mal auf der Bühne der Passage 46 im Stadttheater. Cäcilia Bosch & Bühnenpoet Ansgar Hufnagel bringen die Zuschauer zum Lachen und Abtauchen. Weitere Infos unter: www.einfachso-einfach.de.

● FREIBURG/OBERAU **Vortragsabend der Musikhochschule** Um 17.00 Uhr findet ein Vortragsabend der Musikhochschule im Wohnstift Freiburg, Rabenkopfstr. 2 statt. Josephine Mücksch, Studentin im Masterstudiengang bei Prof. Hardy Rittner gestaltet dieses Konzert. Der Eintritt ist frei, Spenden werden erbeten.

27. Oktober 2018 Sa.

● KIRCHZARTEN **Schnuppertag Gleitschirmfliegen** Die Welt mal von oben sehen. Uhrzeit nach Vereinbarung. Kosten: 80.- EUR - Tandemflüge ab 130.- EUR Veranstalter: Flugschule Dreyeckland Tel. 07661/627140

● KIRCHZARTEN/BURG **L.L. Buster Vintage spielen im Gasthaus Birke** L. L. steht für Leonie und Lurchi – sie konzentrieren sich auf den Kern der Musik, auf das Wesentliche, das ursprüngliche Gefühl. Und so kommt es, dass ein buntes und facettenreiches, aber dennoch homogenes Programm entsteht. Der Eintritt ist frei – es geht der Hut rum! Geöffnet ab 20.00 Uhr.

● OBERRIED **Oktoberfest der Motorradfreunde Zastler e.V.** Bereits zum elften Mal wird zum Oktoberfest das Original Ganter Bierfass angezapft. Zur musikalischen Unterhaltung und zum Tanz sorgt die Stimmungsband „d'Gipfelstürmer“ aus Bötzingen. Beginn ist um 20.00 Uhr (Einlass 19.00 Uhr) in der Goldberghalle. Der Eintritt beträgt 7.- Euro.

28 Oktober 2018 So.

● KIRCHZARTEN **Brettspieletag im Quartierstreff 20** Spielen macht Spaß und ist ein tolles Gemeinschaftserlebnis für Jung und Alt. Alle Spielbegeisterten sind herzlich zum Brettspieltag ab 14.00 Uhr in den Quartierstreff in der Bahnhofstraße 20 in Kirchzarten eingeladen. Nähere Infos beim Quartiersbüro unter Tel. 07661/6280252 oder per E-Mail

Informationsabende im **St. Josefskrankenhaus**

RKK KLINIKUM

Dienstag, **6. November 2018** · 17.30 Uhr
Schwangerschaft, Geburt und Wochenbett, Besichtigung des Entbindungsbereichs

Dienstag, **13. November 2018** · 17.30 Uhr
Das gesunde Neugeborene

Dienstag, **20. November 2018** · 17.30 Uhr
Psychologische Aspekte von Schwangerschaft, Geburt und darüber hinaus

St. Josefskrankenhaus
Sautierstraße 1
79104 Freiburg

Telefon 0761 2711-1
www.rkk-klinikum.de
info@rkk-klinikum.de

Eine Anmeldung ist nicht erforderlich – keine Gebühren.

Nachtschwärmer [engl. Nighthawks; Umg.spr. „Naithhøgs“]: Buch-Beutejäger, vorwiegend nach Feierabend aktiv; Einzelgänger, lassen sich an ausgewählten Orten im Schwarm nieder.

Schwärmen Sie nach Feierabend in unseren Buchladen!

Tauchen Sie ein in die Welt der Bücher und tauschen Sie sich mit anderen Nachtschwärmern aus.
Wir öffnen unsere Bar.
Termine unter: www.buchladen-rainhof.de

Zusammen liest man weniger allein!

buchladen IN DER RAINHOF SCHEUNE

Mo-Sa 9.30-18.30 Uhr
So 11.30-18.30 Uhr
79199 Kirchzarten-Burg
Höllentalstraße 96
Tel. 07661-9880921
info@buchladen-rainhof.de

25.10.2018 bis 31.10.2018

Friedrichsbau
Das Kino mit Programm
Kaiser-Joseph-Str. 270 • ☎ 36031
www.friedrichsbau-kino.de

FilmFrühStück im FRIEDRICHSBAU
SO, 11.00 UHR: VORPREMIERE: DER TRAFIKANT
SO, 11.00 UHR: DAS PRINZIP MONTESSORI
SO, 11.00 UHR: DER VORNAME
SO, 11.30 UHR: DER AFFRONT
SO, 13.00 UHR: WEIT
SO, 13.10 UHR: UNSER SAATGUT (OMU)
SO, 13.15 UHR: DIE ABENTEUER VON WOLFSBLUT

Samstag um 18.30 Uhr, ***Premiere mit Regisseur Thomas Tielsch und den Freiburger Kameramännern Kameramännern Simon Straetker und Janis Klinkenberg,*** jugendfrei, 92 min.
AN DEN **RÄNDERN** DER **WELT**

Sonntag um 11.00 Uhr, **Vorpremiere,** ab 12 Jahren, 114 min.
DER TRAFIKANT

Mittwoch um 15.10, 17.50 und 20.30 Uhr, **Vorpremiere,** ab 6 Jahren, 116 min.
25 km/h
Zwei Brüder, zwei Mofas, ein Jugendtraum: Vom Schwarzwald an die Ostsee!

Tägl. um 18.40 Uhr, am Mo. in arabischer OmU, am So. auch um 11.30 Uhr, Bundesstart, ab 12 Jahren, 109 min.
DER AFFRONT
Nominiert für den Auslands-Oscar! Standard-Leserpreis!

Fr. – Di. um 15.20 Uhr, Bundesstart, jugendfrei, 105 min.
MORITZ DANIEL **OPPENHEIM**
Porträt des „Malers der Rothschilds und Rothschilds der Maler“

Tägl. um 19.15 Uhr, Fr. – Mi. auch um 15.30 Uhr, 4. Woche, ab 12 Jahren, 189 min.
WERK OHNE AUTOR
Publikumsfavorit beim Filmfestival Venedig!
„Ein mitreißendes Werk!“ SPIEGEL ONLINE

Do. – So. um 17.40 und 20.30 Uhr, 5. Woche, ab 12 Jahren, 133 min.
OFFENES GEHEIMNIS
„Eine packende Familiengeschichte, voller dunkler Geheimnisse!“ TAGESTHEMEN *„MEISTERHAFT!“* ZDF HEUTE

Tägl. um 21.00 (So. in italienischer OmU) Uhr, 2. Woche, ab 16 Jahren, 99 min.
DOGMAN
Palme für Besten Schauspieler, Cannes 2018!
„Eine so bittere wie brillante Gesellschaftsparabel!“ NZZ
„Eine Sensation!“ TELEGRAPH

Mo. und Di. um 20.40 Uhr, am Mo. in englischer OmU, 10. Woche, ab 12 Jahren, 136 min.
BLACKkKLANSMAN
Großer Preis der Jury, Cannes 2018

Tägl. um 20.45 Uhr, 6. Woche, ab 6 Jahren, 122 min.
WACKERSDORF
Publikumspreis Filmfest München!

Tägl. außer Sa. um 18.40 Uhr, Fr. – So. auch um 14.30 Uhr, 2. Woche, ab 6 Jahren, 99 min.
Champagner & Macarons
EIN UNVERGESSLICHES GARTENFEST
„Ein fröhliches Massaker mit messerscharfem Humor über die Jugend, die Sucht nach Berühmtheit, die sozialen Netzwerke und die Großstädter!“ TÉLÉ LOISIR

Tägl. um 16.30 Uhr, 12. Woche, ab 12 Jahren, 97 min.
SAUERKRAUT KOMA

Tägl. außer Sa. um 16.50 Uhr, 2. Woche, jugendfrei, 86 min.
VERLIEBT IN MEINE FRAU
„Mal deftig gehaltenes, mal luftig hingeschnipstes Boulevardtheater!“ PLAYER

Do. um 16.40 Uhr und Mo. um 18.10 Uhr, 3. Woche, jugendfrei, 120 min.
„Für jeden, der selbst Kinder hat, ist der Film ein Muß!“ SZ
eLterNscHuLE

Dienstag um 18.45 Uhr, 8. Woche, ab 12 Jahren, 81 min.
HAMBURGER GITTER

Sonntag um 13.10 Uhr, 3. Woche, ab 6 Jahren, 98 min., OmU
UNSER SAATGUT
WIR ERNTEN, WAS WIR SÄEN
„Enthält gerade genug Gourmet-Touch, um neben den Umweltschützern auch Feinschmecker ins Kino zu locken!“
HOLLYWOOD REPORTER

Sonntag um 11.00 Uhr, 8. Woche, jugendfrei, 105 min.
DAS PRINZIP MONTESSORI
„Eine Quelle der Inspiration und ein Hoffnungsschimmer!“
BANDE-A-PART

Sonntag um 13.15 Uhr, 4. Woche, ab 6 Jahren, 87 min.
DIE ABENTEUER VON WOLFSBLUT
Neuverfilmung des Literaturklassikers von Jack London!

So. um 13.00 Uhr, 83. Woche, jugendfrei, 125 min.
weit. JETZT SCHON 60.000 BESUCHER! NEUER REKORD!
Der Freiburger Überraschungserfolg – eineinhalb Jahre bei uns im Kino!

KINDERKINO zum Taschengeldtarif von 3,00 Euro!
Fr. – Mi. um 15.00 Uhr, 2. Woche, jugendfrei, 90 min.
PETERCHENS MONDFAHRT

Kandelhof
freiburgs studio für filmkunst
Kandelstraße 27 • ☎ 283707

Tägl. um 18.45 und 20.45 Uhr, Fr. – So. auch um 16.45 Uhr, am So. auch um 14.45 Uhr, außerdem am **So. um 11.00 Uhr im Frühstückskino im Friedrichsbau,** 2. Woche, ab 6 Jahren, 91 min.
DER **VORNAME**

Veranstaltungen

CINEMAXX

Do., 25.10. – Mi. 31.10.18 Freiburg
Der Filmpalast am Theater · Bertoldstraße 50

CinemaxX-Reservierungshotline:
Telefon 040 - 80 80 69 69
Täglich 10 - 21 Uhr, zzgl. 0,70 € Aufschlag je Karte
Gratis-Online-Reservierung: www.cinemaxx.de

GÜNSTIGES PARKEN für Kinogäste in der Tiefgarage „Am Bahnhof" (Zufahrt über Bismarckallee, beim Planetarium). Kinogäste zahlen nur 2,50 € für die ersten 4 Stunden.

***NEU* Hunter Killer** ab 12
2D 19:50 (Do+Mi nicht), 22:50

***NEU* Gänsehaut 2: Gruseliges Halloween** ab 6
2D 15:00 (So auch 12:30, Mi 14:45), 17:40 (So 17:15, Mi nicht)

***NEU* Wuff – Folge dem Hund** ab 6
2D 17:15, 20:10 (Mi nicht)

Johnny English – Man lebt nur dreimal ab 6
2D 14:20 (Sa auch 12:15, So auch 12:30), 17:45, 20:15 (nur Mo, OV), 20:30, 23:00

Der Vorname ab 6
2D 14:00, 17:30 (Sa+So 17:50, Mi 17:20), 20:15 (Mi 20:10), 23:00 (Sa+So 23:10, Mi 23:15)

Smallfoot – Ein eisigartiges Abenteuer ab 0
2D 14:30 (Sa 14:45+12:20, So 14:40+12:10, Mi 14:00)

Ballon ab 12
2D Sa 13:45, Fr, Mo, Di, Mi 14:15, So 14:40

Irrtümer und Änderungen vorbehalten
Weiteres Programm unter: www.cinemaxx.de/freiburg

» BLOCKBUSTER

***NEU* Halloween** ab 16
Fortsetzung des Horror-Klassikers mit Jamie Lee Curtis, die an Halloween erneut dem maskierten Psychopathen Michael Myers begegnet.
2D 16:45 (Mi 17:10), 19:30 (Mi 20:00), 20:15 (nur Do, OV), 22:30 (Mi 22:50)

25.10.2018 bis 31.10.2018
Harmonie KINO
Grünwälderstraße 16–18
Info/Kartenreservierung:
07 61 - 386 65 21
www.HARMONIE-KINO.de

LA FANCIULLA DEL WEST
Samstag um 19.00 Uhr, MET live, 220 min., 2 Pausen
Von Puccini mit Jonas Kaufmann!

INTRIGO – TOD EINES AUTORS
Tägl. um 16.45 (nicht SA) und 21.10 Uhr, Bundesstart, ab 12 Jahren, 106 min.
Beste Literatur-Adaption, Buchmesse Frankfurt!

PROJEKT: ANTARKTIS
Tägl. außer MO um 19.00 Uhr, Bundesstart, jugendfrei, 101 min.

EX LIBRIS – DIE PUBLIC LIBRARY VON NEW YORK
Tägl. um 17.00 Uhr, Bundesstart, jugendfrei, 198 min., in englischer OmU

BOHEMIAN RHAPSODY
Mittwoch um 18.00 und 21.00 (in englischer OmU) Uhr, Vorpremiere, ab 6 Jahren, 135 min.
Die Geschichte von Queen & Freddy Mercury!

WUFF
Tägl. um 16.30 (nicht DI, am MI bereits um 16.15 Uhr) und 18.50 Uhr, Bundesstart, ab 6 Jahren, 114 min.

WILDHEXE
Tägl. außer MI um 16.30 Uhr, FR – MI auch um 14.30 Uhr, Bundesstart, ab 6 Jahren, 100 min.

A STAR IS BORN
Tägl. um 17.40 (nicht SA) und 20.40 (SO in englischer OmU) Uhr, FR – MI auch um 14.50 Uhr, 4. Woche, ab 12 Jahren, 136 min.

BALLON
Tägl. um 20.30 Uhr, am SA jedoch um 20.45 Uhr, FR – MI auch um 15.00 Uhr, 5. Woche, ab 12 Jahren, 125 min.

MACKIE MESSER – BRECHTS DREIGROSCHENFILM
Tägl. außer MI um 17.50 Uhr, 7. Woche, ab 6 Jahren, 130 min.

THE GUILTY
Tägl. außer MO um 21.15 Uhr, 2. Woche, ab 12 Jahren, 88 min.
Publikumspreise von Sundance, Rotterdam und Leipzig!
„Steigert die Spannung meisterhaft!" HOLLYWOOD REPORTER

GIRL
Tägl. außer SA um 20.50 Uhr, 2. Woche, ab 12 Jahren, 106 min.
„Umwerfend und zutiefst menschlich!" VARIETY

303
Tägl. außer SA und MI um 20.40 Uhr, 15. Woche, ab 12 Jahren, 139 min.

NANOUK
Tägl. außer SA um 18.30 Uhr, 2. Woche, ab 6 Jahren, 97 min.
„Intimes Melodram – Atmosphäre pur!" CINEMA

KINDESWOHL
FR - MI um 14.30 Uhr, 9. Woche, ab 12 Jahren, 105 min.

ANDY IRONS – KISSED BY GOD
Montag um 21.00 Uhr, Nouvague Surffilmnacht, 2. Woche, ab 16 Jahren, 120 min, in englischer OmU

DURCH DIE WAND
Montag um 18.50 Uhr, 4. Woche, ab 6 Jahren, 100 min.

SMALLFOOT (2D)
Tägl. außer DO um 14.30 Uhr, 3. Woche, jugendfrei, 97 min. 2D

PETTERSON & FINDUS: FINDUS ZIEHT UM
FR – MO um 15.00 Uhr, 7. Woche, jugendfrei, 81 min.

FREIBURGER PUPPENBÜHNE
DI: KASPER UND DAS KLEINE SCHLOSSGESPENST
MI: KASPER UND DIE GESTOHLENE KUCKUCKSUHR
DI und MI um 15.00 und 16.30 Uhr

Änderungen, insbesondere des Kinosaales, vorbehalten.

41. Internationale Freiburger Mineralien- und Fossilientage 3./4. November 2018

Sonderausstellungen:
Bergbau im Südschwarzwald: Die Grube „Finstergrund" bei Wieden
Multimediale 3D-Show „Im faszinierenden Reich der Minerale"
Für Kinder: Turmaline und andere Edelsteine zum Selbstschleifen
Glasbläserei aus Thüringen
Einheimische Mineralien als Schmucksteine

Messe Freiburg Halle 1

Öffnungszeiten: Samstag 10 – 18 Uhr, Sonntag 10 – 17 Uhr

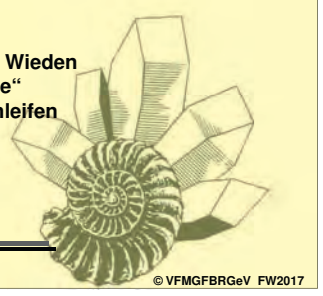

Veranstalter: VFMG Bezirksgruppe Freiburg e.V. Tel.: 0761 55656967, E-Mail: vfmgfbrg@hotmail.com
© VFMGFBRGeV FW2017

GREEN DEAL
JETZT AUF EURO 6d-TEMP UMSTEIGEN UND BIS ZU 10.000 €[1] SPAREN!

Hyundai i40cw
Trend Navi 1.6 GDi/99 kW (135 PS)
- 7 x Airbag
- 2-Zonen-Klimaautomatik
- Radio-Navigationssystem
- Einparkhilfe rundum uvm.

Wechselprämie[1] 10.000 €
UVP** ~~31.530 €~~
Unser Aktionspreis** 20.990 €

Hyundai i20
Select 1.2/55 kW (75 PS)
- 6 x Airbag
- Klimaanlage
- Radio mit MP3-Funktion
- Zentralverriegelung + Funk
- El. Fensterheber vorn
- Bordcomputer uvm.

Wechselprämie[1] 4.000 €
UVP** ~~15.140 €~~
Unser Aktionspreis** 10.990 €

Hyundai Kona
Trend 1.0 T-GDi/88 kW (120 PS)
- 6 x Airbag
- Klimaautomatik
- Aktiver Spurhalteassistent
- City-Notbremsfunktion
- Aufmerksamkeitsassistent
- Apple CarPlay und Android-Auto
- Lichtsensor uvm.

Wechselprämie[1] 3.000 €
UVP** ~~22.140 €~~
Unser Aktionspreis** 18.490 €

Hyundai Tucson
Pure 1.6 GDi/97 kW (132 PS)
- ESP+ABS+EBV
- 6 x Airbag
- Klimaanlage
- Radio mit Bluetooth
- Zentralverriegelung + Funk
- El. Fensterheber
- Bordcomputer uvm.

Wechselprämie[1] 4.000 €
UVP** ~~23.720 €~~
Unser Aktionspreis** 19.720 €

Autohaus Schmidt
Inh. Oliver Hauck e.K.
Riegelerstr. 9 | 79111 Freiburg
Tel.: 07 61 - 45 51 00 | www.autohaus-schmidt.biz

HYUNDAI

Kraftstoffverbrauch in l/100 km: kombiniert: 5,7-7,2; CO_2-Emission kombiniert: 129-165 g/km; Effizienzklasse: C-E. Die angegebenen Verbrauchs- und CO_2-Emissionswerte wurden nach dem vorgeschriebenen WLTP-Messverfahren ermittelt und in NEFZ-Werte umgerechnet.

5 Jahre Garantie ohne Kilometerlimit*

* Ohne Aufpreis und ohne Kilometerlimit: Die Hyundai Herstellergarantie mit 5 Jahren Fahrzeuggarantie (3 Jahre für Car Audio inkl. Navigation bzw. Multimedia), 5 Jahren Lackgarantie sowie 5 Jahren Mobilitätsgarantie mit kostenlosem Pannen- und Abschleppdienst (gemäß deren jeweiligen Bedingungen im Garantie- und Serviceheft). 5 kostenlose Sicherheits-Checks in den ersten 5 Jahren gemäß Hyundai-Sicherheits-Check-Heft. Für Taxis und Mietwagen gelten generell abweichende Regelungen. Das Garantie- und Serviceheft kann vorsehen, dass die Hyundai 5 Jahre-Garantie für das Fahrzeug nur gilt, wenn dieses ursprünglich von einem autorisierten Hyundai Vertragshändler an einen Endkunden verkauft wurde. Abbildungen zeigen z.T. aufpreispflichtige Sonderausstattung, Druckfehler und Irrtümer vorbehalten. ** inkl. Überführung [1]Die modellabhängige Green Deal-Prämie erhalten Sie bei Kauf eines neuen Hyundai und Hereinnahme Ihres alten, auf Sie seit mindestens 6 Monaten zugelassenen Diesel-Fahrzeugs der Abgasnorm Euro 1–5. Die Maximal-Prämie von 10.000 EUR erhalten Sie beim Kauf eines Hyundai i40 Kombi. Nur bei teilnehmenden Hyundai Händlern. Gültig bis 31.12.2018.

MAIER KÜCHEN

»KÜCHEN DIREKT VOM HERSTELLER« ... IMMER BESSER

GESCHENKT*
Beim Kauf einer Küche ab 8.000€
Miele Geschirrspüler Jubilee G4990SCVI
GRATIS für Sie
*Gültig bis 31.12.2018

DIESEN SAMSTAG: AEG-DAMPFGARER-VORFÜHRUNG VON 10 – 14 UHR

KÜCHENGROSS-AUSSTELLUNG AUF ÜBER 3.000m².

Also **nix wie hin!** – In die wahrscheinlich
SCHÖNSTE & GRÖSSTE KÜCHENAUSSTELLUNG SÜDBADENS!
Sonntags zur Besichtigung von 13:30 – 17:00 Uhr* geöffnet *außerhalb der gesetzlichen Öffnungszeiten keine Beratung, kein Verkauf.
50 JAHRE 1967 2017 made in Regio
MAIER KÜCHEN GmbH • Unter Gereuth 5 • 79353 Bahlingen • 07663/9330-0 • www.maier-kuechen.de

www.dreisamtaeler.de

Gastro-Tipps

Gasthaus Hirschen
Inh.: Fam. Löffler
Unteribental • Tel. 07661 / 42 04
Unteribental

Schlachtplatte im „Wirtshisli"
Von Fr., 2. November bis Mo., 5. November
Auf Ihren Besuch freut sich Ihre Familie Löffler

GASTHAUS
BIRKE
Höllentalstraße 48, Kirchzarten-Burg
Wir haben vom 29. Oktober bis 04. November
BETRIEBSFERIEN
Ab Montag, dem 05. November ab 17 Uhr wieder geöffnet

Dreisamtäler

an quartierstreff-20@kabelbw.de.

● STEGEN **Musik bewegt im Gottesdienst** Der Gospelchor gestaltet den Gottesdienst um 10.00 Uhr im Ökumenischen Zentrum am Stegener Dorfplatz mit. Pfarrer Friedrich Geyer bezieht dabei die Texte der Gospels in seine Impulse ein, anstatt eine lange Predigt zu halten.

● BUCHENBACH **Der Mensch, ein Kreis und eine Linie** Der Kulturkreis Dreisamtal lädt zum Vortrag" Der Mensch ist ein Punkt und ein Kreis. Ich bin ich und die Welt ist die Welt". Dr. Thomas Külken, Arzt aus Staufen hält den Vortrag von 11.00 bis 12.00 Uhr in der Fridrich-Husemann-klinik im Raphaelsaal. Der Eintritt ist frei, Spenden sind willkommen.

● ST. MÄREGN **Wolfgang Kalb Traditional Blues Guitar** Um 11.00 Uhrspielt Wolfgang Kalb im Thurner Wirtshaus. Er singt und spielt sowohl im Fingerpicking Stil als auch mit der Bottleneck-Spielweise Seine Stimme gilt als ehrlich, persönlich und authentisch, trotzdem ist er den Originalen sehr nahe. Weitere Infos unter: www.thurner-wirtshaus.de.

● OBERRIED/ST. WILHELM **Familienfest beim Kleinkalieber Schützenverein** Der KKSV St. Wilhelm lädt ab 11.00 Uhr zu seinem Familienfast ein. Es bietet sich die ideale Gelegenheit den Sport die Trainingsmöglichkeiten und den Verein kennenzulernen. Mit Kaffee und Kuchen wird für das leibliche Wohl gesorgt. Die Veranstaltung endet gegen 17.00 Uhr.

● OBERRIED/HOFSGRUND **Panoramawanderung** zu den Wetterbuchen am Schauinsland. Von 13.00 bis 15.30 Uhr mit Ursel Lorenz. Treffpunkt: Parkplatz an der Bergstation. Anmeldung: Ursel Lorenz,
Tel. 07602/512. Kosten: 28 €, bis 17 Jahre: 14 €, Kinder bis 6 Jahre frei. Inkl. Bergvesper im Leinensäckle, Schnäpsle, Infomaterial. Veranstalter: NaTour pur Schauinsland

● TODTNAUBERG **Metzgede uf em Berg** Ein echter Leckerbissen – kulinarisch wie musikalisch ab 11.30 Uhr im Kurhaus in Todtnauberg. Es gibt Kesselfleisch, Blut- und Leberwurst dazu hausgemachter Kartoffelbrei, Sauerkraut und Apfelmus. Es spielt die Musikkapelle Münsing aus Bayern und die Trachtenkapelle Todtnauberg.

29. Oktober 2018 Mo.

● KIRCHZARTEN/ZARTEN **Montags wird bei Ann gekocht** Entsäuern und Entschlacken mit genussvollen neuen Rezepten gekocht mit Ann Rischke von 18.30 bis 20.30 Uhr. Anmeldung und weitere Infos bei Ann Rischke Tel.: 0151/1494 3070.

● FREIBURG **Konzert von Eric Noden und Joe Filisko (USA)** Die Freiburger Blues Association präsentiert um 20.30 Uhr die Ausnahmemusiker Eric Noden und Joe Filisko (USA)Einlass ist um 20.00. im Gewölbekeller im Gasthaus "Schiff" Der Eintritt ist frei, um Spenden wird gebeten.

30. Oktober 2018 Di.

● KICHZARTEN **Bibeltreff Dreisamtal**. Psalm 22: Das Gebet eines Gerechten, der von Gottlosen zum Tod verurteilt wurde und Psalm 24: Die Erde und alles, was darauf ist, gehört dem Herrn. Ort: Kurhaus Kirchzarten, Dietenbacher Straße 22, von 19.30-21.00 Uhr. Weitere Infos bei Martin Ernst Tel.: 07661/7023 oder unter: www.geo-exx.com.

● KIRCHZARTEN/BURG **Wichteltreff.** Für Kinder unter drei. Es werden Lieder gesungen, Kniereiterspiele gemacht und Bücher angeschaut. Von 10 bis 10.40 Uhr im Alten Rathaus, Burger Platz, Höllentalstraße 56. Weitere Infos bei Linda Benitz, Tel.:07661/909 15 56.

● KIRCHZARTEN/BURG **Bewegung, Entspannung und Spiele für ALLE** Im Haus Demant, Generationenhaus der Begegnung, Höfener Straße 109 Beginn um 13.30 Uhr. Weitere Infos bei Liselotte Tritschler Tel.: 07661/999 05.

● OBERRIED **Outdoor-Functional-Fitness** Einzigartiges Training & in besten Händen: Bei Ann Rischke, Personaltrainerin A-Lizenz! Von 10.00 bis 11.30 Uhr. Treffpunkt Weilersbach, Parkplatz am Schützen. (Max. 8 Personen) Anmeldung unter 5151/14943070.

31. Oktober 2018 Mi.

● KIRCHZARTEN **Ponysparziergang auf der Fancy-Farm** Gemeinsames Pflegen der Ponys und Pferde; geführter Ausritt von 14.00 bis 16.00 Uhr auf dem Schütterleshof, Am Pfeiferberg 4. Kosten: Kinder, Jugendliche: 15 Minuten 15.- Euro/30 Minuten 20.- Euro. Eine Anmeldung ist nicht erforderlich Tel.: 0171/4479 607.

Fortsetzung im Internet unter www.dreisamtaeler.de

Badische Zeitung
Varieté AM SEEPARK
8. – 18. NOV.
Täglich 16 und 20 Uhr, sonntags 15 und 19 Uhr
Bürgerhaus am Seepark, FR
Spielfrei: 12. und 13. November
Vorverkauf
Tel. 07641/933 55 55
variete-am-seepark.de
Varieté-Kasse ab 05. November täglich ab 10 Uhr,
Tel. 07 61/612 91 10

Plaza Culinaria vom 9. – 11. November 2018

Herbstzeit ist Genießerzeit bei der 15. Plaza Culinaria in Freiburg!

Wertvolle Preise locken bei der Barista Challenge, Regionalität genießen bei den „Food Rockerz“, „The Taste“ Finalistin Luisa Zerbo bringt die Sinnlichkeit zurück in die Küche und Star-Koch René Schudel lässt sich bei der Arbeit zuschauen und gibt wertvolle Koch-Tipps.

Foto: Achim Käflein

Freiburg *(u.)* Drei genussvolle Messetage warten vom 9. bis 11. November auf das Freiburger Publikum: Als bekannte Features dürfen sich die Besucherinnen und Besucher auf das Gastspiel der Nachbarstadt Emmendingen mit ihrem - in diesem Jahr erweiterten - Genussmarkt und natürlich den beliebten Weihnachtszauber mit erlesenen Geschenk- und Deko-Artikeln freuen. Die Plaza Culinaria wird zudem am Donnerstag, 8. November ab 19 Uhr erneut mit einer ganz besonderen „5 Sterne Küchenparty – der Charity Night“ ihren Auftakt nehmen: Fünf südbadische Sterneköche wirken gemeinsam für einen guten Zweck und schaffen ein unvergessliches Genusserlebnis. Jeder Gast kann sich sein Sternemenü in Form eines „Walking Dinners“ selbst zusammenstellen. Der Teilnahmebeitrag beträgt 290,- Euro (inkl. Getränke), wovon 100,- Euro an wohltätige Zwecke gespendet werden. Außerdem gestalten die fünf südbadischen Küchen-Stars Steffen Disch, Daniel Fehrenbacher, Jochen Helfesrieder, Thomas Merkle und Oliver Rausch auch das „Genuss Festival“ in Messehalle 1 mit Champagner Bar, edler Tischdeko von „easy tischdeko“ und einem zusätzlichen fünften, freien Gericht für jeden Gast, der das Festival mit dem „Genuss Pass“ besucht.

Mit dem Spitzenkoch René Schudel („Funky Kitchen Club“, „Schudel On The Rocks“ und „Flavorites“ im Schweizer Fernsehen) kommt ein ebenso charismatischer wie talentierter Küchenprofi zur Messe, um im Kochstudio der Plaza Culinaria seine Philosophie mit den Messegästen zu teilen. Sinnliche Küche ohne Industriezucker und Gluten, dafür aber mit italienischen Wurzeln und grenzenloser Leidenschaft ist das Thema bei der SAT-1 „The Taste“-Finalistin Luisa Zerbo: die gebürtige Schwarzwälderin wird ihrem Motto „lecker essen ohne Verzicht“ folgend nicht nur ihre „So schmeckt Liebe“-Food-Blog-Fans begeistern!

Kleine, feine Brauereien werden die Craftbeer Area in Kooperation mit Decker Bier in Halle 4 der Messe mit Leben füllen, dazu gesellen sich ein Foto-Bus, Musik und an den Messeabenden ein DJ-Bus für das stimmige Party-Programm, denn hier rockt die Plaza 2018! Und auch die Redakteurinnen und Redakteure der BurdaHome-Magazine werden vor Ort sein und mit Tipps und Leckereien nicht geizen.

Neu im Programm ist in diesem Jahr die Barista Challenge der Dallmayr Academy, bei der es Preisgelder in Höhe von 5.000.- Euro zu ergattern gibt. Die Wahl zum „Dallmayr City Barista Freiburg“ bildet den Auftakt einer bundesweiten Reihe von Challenges. Freitags und samstags finden dazu die Qualifikationsrunden direkt am Messestand statt.

Als weitere Neuheit im Plaza-Programm warten die Start-Up-Initiative „Food Rockerz“ in Halle 4 auf. In Freiburg hat sich eine innovative Gründerszene entwickelt. Mit viel Leidenschaft und Ideenreichtum kreieren Freiburger Start-ups neue Genüsse und Produkte. Doch aller Anfang ist schwer, deshalb hat die Plaza Culinaria 2018 eine Initiative gestartet um Freiburger Start-ups „Starthilfe“ zu leisten.

Plaza Culinaria, Freitag 9. - So. 11. November, Messe Freiburg, Öffnungszeiten: Fr. 14.00 - 23.00 Uhr, Sa. 10.00 - 23.00 Uhr, So. 10.00 - 20.00 Uhr. Eintrittskarten gibt es im Vorverkauf auf www.reservix.de, www.plaza-culina ria.de.

Kartenverlosung

Der Dreisamtäler verlost **3 x 2 Eintrittskarten für die Plaza Culinaria**, vom 9. bis 11. November in Freiburg. Die Frage lautet „Welche Nachbarstadt ist auf der Plaza Culinaria 2018 zu Gast? Senden Sie die Lösung per Postkarte an den Dreisamtäler, Freiburger Str. 6 in 79199 Kirchzarten, per E-Mail an info@dreisamtaeler.de oder per Fax an 07661 / 3532. Einsendeschluss ist Freitag, der 2. Oktober 2018.

Schützen aus St. Wilhelm

Start bei den höchsten nationalen Meisterschaften

Oberried-St. Wilhelm *(u.)* Jedes Jahr finden auf der Olympia Schießanlage in München die deutschen Meisterschaften im Sportschießen statt. Seit vielen Jahren können sich Sportschützen des KKSV St. Wilhelm mit hervorragenden Leistungen für das mit 6163 zugelassenen Sportlern, eine der größten Sportveranstaltungen in Deutschland und Europa, qualifizieren.

Ein Novum gab es in diesem Jahr für den Schützenverein aus dem idyllisch gelegen Ortsteil von Oberried: mit Artur und Kim Schweizer starteten erstmals Vater und Tochter bei den höchsten nationalen Meisterschaften. Zum wiederholten Male konnte sich auch Felix Widmann qualifizieren, der 1999 als erster Vertreter bei diesen Meisterschaften für die St. Wilhelmer Schützen startete.

Mit einem Familientag am Sonntag, 28. Oktober. bietet sich die ideale Gelegenheit den Sport, die Trainingsmöglichkeiten und den Verein kennen zu lernen.

Foto: privat

Kindersachenmarkt

Kirchzarten *(es)* Die Eltern des Katholischen Kindergartens Don Bosco veranstalten im Rahmen des Verkaufsoffenen Sonntags am 11. November, in Kirchzarten den beliebten Kindersachenmarkt ab 12.00 Uhr im Gemeindehaus neben der Katholischen Kirche St. Gallus. Außerdem wird Kaffee und Kuchen angeboten. Der Erlös hieraus geht an den Kindergarten. Alle sind herzlich willkommen.

Schnuppertermin Yogakurs

Kirchzarten *(es.)* Im Quatierstreff 20 findet am Montag, dem 29. Oktober, von 18.30 bis 20.00 Uhr ein kostenloser Schnuppertermin für den Yogakurs statt. In der Yoga-Praxis wird aus fließenden Bewegungsabläufen und verschiedenen statischen Körperpositionen jede Körperübung (Ásana) mit Achtsamkeit in Verbindung mit dem Atem ausgeführt - so entsteht mit Leichtigkeit ein hohes Maß an Vitalität und Konzentration. Beim Üben der äußeren Form kann sich eine innere Qualität der Gelassenheit und Zentrierung entfalten und es kann das Gefühl entstehen, mit sich selbst in Einklang zu sein. Bitte Yogamatte, Decke oder großes Handtuch, Meditationskissen, evtl. Klötze mitbringen. Beginn des Kurses mit 8 Terminen ist am Montag, 5. November. Der letzte Kurstag ist der 17. Dezember. Die Kurskosten betragen für Vereinsmitglieder 48.- Euro, Nichtmitglieder zahlen 64.- Euro. Die Gebühr ist zum Kursbeginn mitzubringen. Anmeldung im Quartiertreff oder unter Tel: 07661/6280252

Bei weiteren Fragen steht Renate Roos unter Tel. 0761/383368 (AB) oder per email: renateroos99@gmail.com zur Verfügung.

Spielmobil in Littenweiler

Littenweiler *(hr.)* Am Donnerstag, dem 25. Oktober, von 15.00 – 18.00 Uhr, ist das Spielmobil mit seiner Herbstaktion bei der Reinhold-Schneider-Schule in Littenweiler zu Gast.

Mit Häcksler und Trotte können Kinder Apfelsaft herstellen und nebenbei wird auch noch ein Stockbrotteig vorbereitet. Während der Aktion gibt es ein Feuer, über dem zum Abschluss die Stockbrote gebacken werden. Zuvor kann dort gemütlich gesessen und mit Wildholz geschnitzt werden. Die Teilnahme ist kostenfrei, über eine Spende freut sich das Spielmobil.

Damals ... und heute

Unsere heutige historische Ansicht zeigt die Kaiserbrücke in Freiburg um 1920.

Nach dem Besuch von Kaiser Joseph II. im Jahre 1777 wurde die Straße zu Ehren des Landesherrn von „Große Straße“ bzw. „Lange Straße“ in „Kaiserstraße“ umbenannt, das Stück zur Dreisam hin später „Neue Kaiserstraße“, ab 1860 zu Ehren der badischen Großherzogin Stéphanie de Beauharnais dann „Stephanienstraße. Das Quartier bekam den Namen „Stephanien-Vorstadt.

Die Bronzestatuen, insgesamt sechs Stück. gibt es heute nicht mehr. Vorne links sieht man Kaiser Rudolf I. von Habsburg, sein Pendant auf der rechten Seite war Kaiser Maximilian I. Zur Stadt hin standen die beiden Kaiser Friedrich Barbarossa und Heinrich V., Schöpfer der beiden stadtseitigen Skulpturen war der Freiburger Bildhauer Julius Seitz, die zur Wiehre gerichteten zwei Plastiken schuf der Karlsruher Akademieprofessor Fridolin Dietsche.

Die Brücke ist zwischen 1899 und 1902 nach Entwurf des Freiburger Architekturbüros Walther, Jacobsen & Bauer gebaut worden, die auch die 1897/89 neu gebaute Schwabentorbrücke entworfen haben.

Im Sommer 1942 – die Straße hieß zu dieser Zeit „Adolf-Hitler-Straße“ und ging bis zur Zähringerstraße – sind die Bronzefiguren zur Auffüllung der kriegswichtigen Metallreserven abtransportiert und eingelagert worden. Erst in den 1950er Jahren wurden sie eingeschmolzen, da die Stadtverwaltung nach dem Krieg kein Interesse an den Statuen mehr hatte.

Text: hs. mit freundlicher Unterstützung von Peter Kalchthaler. Ansichtskarte: zur Verfügung gestellt von Ursula Krysta aus Kirchzarten (vielen Dank!) / Hanspeter Schweizer

Dreisamtäler Immobilienmarkt

Christian Müller
IMMOBILIEN

FR-Littenweiler:

MFH mit guter Anbindung
5 WE, 317 m² Wfl., 695 m² Grdst., Balkone, Garage & Außenstellplätze, 1. WE frei, ansonsten vermietet. Bj. 1968, VA, 109,3 kWh, Öl, D.
KP € 1.265.000,-

Birkenhofsiedlung:

Beliebtes Reihenmittelhaus
7 Zi., 135 m² Wfl., 50 m² Nfl.,156 m² Grdst., schöner Garten, Garage. Bj.1973, BA,124 kWh, Gas, D.
KP € 450.000,-

FR-Kappel:

Bezugsfreie 3 Zi. Wohnung
97 m² Wfl., 1. OG, ruhige Lage, schöner Süd-Balkon und West-Loggia, Garage. Bj. 1997, VA, 79 kWh, Gas, C.
KP € 389.000,-

Feldberg:

Alleinstehendes EFH in Hanglage
7 Zi., 144 m² Wfl., 762 m² Grdst., ruhige Lage, Garten, Doppelgarage. Bj. 1971, BA, 429,6 kWh, Öl, H.
KP € 295.000,-

FR-Güterbahnhof:

Tolle Neubauwohnung
4 Zi., ca. 105 m² Wfl., Süd-Balkon, Tiefgarage, Fußbodenheizung, Aufzug. Letzter Bauabschnitt, Fertigstellung Ende 2020/ Anfang 2021.
KP € 520.000,- zzgl. TG

Schluchsee:

Schwarzwaldhaus: Boutique-Hotel in traumhafter Lage
ca. 7.000 m² großes Anwesen
Energieausweis in Bearbeitung.
KP auf Anfrage!

Bei allen Flächenangaben handelt es sich um circa Angaben.
Alle Kaufpreise verstehen sich zzgl. 3,57% inkl. Mwst. Käuferprovision.

www.cm-immobilien.de Tel. 07661 - 90 88 90

STEINHAUSER
Wir helfen Ihnen rund ums Bauen – Helfen Sie uns Sie zu finden!
Sie haben ein Grundstück in Aussicht und/oder den Traum vom eigenen Zuhause?
Wir erstellen für Sie ein individuelles Hauskonzept Ihres Traumhauses.
Vereinbaren Sie einen Termin mit uns zur Erstellung Ihres Traumhauskonzeptes!
Steinhauser Wohnbau GmbH
07661/9350-0 - www.steinhauser-bau.de
Wir bauen, um zu begeistern! ...seit über 80 Jahren

Mietgesuche

Sympath. Journalistin, NR mit Schäferhündin und Rosen, sozial engagiert. EG mit Garten, info@kiefner-textwerkstatt.de Tel.: 07666 / 91 25 715

Rentnerin sucht 1-2-Zi.-Whg. ab 2019 in Kirchzarten und Umgebung, Tel.: 0761 / 21 75 13 33

Kirchzartener Familie mit 2 Kindern su. wg. Eigenbedarfskündigung Whg. od. Haus ab 4 Zi. im Dreisamtal, bevorzugt Kirchzarten, Tel.: 0151 - 20 79 69 29

Beamtin sucht 2-3-Zi-Whg. in Kiza o. Umgeb., im OG, mit Blk, NR, keine HT, ruhig, zuverl., alleinst., bis 950.-€ WM, Tel.: 0151 - 15 22 59 08

Rentnerin sucht kl. 2-Zi.-Whg. in Zarten, Stegen, Eschbach, Tel.: 0162 - 789 70 85

Familie sucht neues Zuhause beruf. Biologin m. zwei Söhnen sucht 3-4-Zi.-Whg, gern i. Dreisamtal, Referenzen vorhanden, Tel.: 07661 / 90 97 15 (AB)

Suche Wohnung im Dreisamtal 2- 3 Zimmer, bin NR, habe keine HT- Festanstellung in FR, Tel.: 0179 - 95 34 613

Suche dringend Einzelgarage zur Miete für Oldtimer. Littenweiler, Nähe Kreuzsteinacker, Tel.: 0172 - 19 15 868

Vermietungen

Platz in Schreinerei mit Maschienennutzung ab Okt. 18, Tel.: 0160 / 93 86 49 45 KIZA.

Das Büro im Büro/Kiza. 1-2 Büroräume in unserem Büro ab sofort zur Untermiete verfügbar, Tel.: 07661 / 9 30 60

www.dreisamtaeler.de

Kaffeemaschinen Werkstatt
Mo - Fr 8 - 16 Uhr | 07661 - 9796050 | 79199 Burg - Birkenhof | Burger Platz 1

Nächste Ausgaben:
7. + 14. + 21. + 28. 11.
Tel. 07661 / 3553
Dreisamtäler

Immobilien An-/Verkauf

Touristenmanager will in den Freiburger Osten ziehen und sucht ein Haus zu kaufen. **Postbank Immobilien GmbH, Telefon: 0761 / 15678-161**

Dreisamtäler Stellenmarkt

Ingrid Rombach
SCHÖNE HAARE · LA BIOSTHETIQUE

Du suchst eine neue **Herausforderung** in einem modernen, erfolgreichen Salon?

Dann freuen wir uns auf Dich!

Friseurmeister/in und **Friseur/in** in Voll- oder Teilzeit **zu besten Bedingungen.**

Wir freuen uns auf Deine Bewerbung!

Friseur Rombach • Bahnhofstr. 20 • 79199 Kirchzarten
Tel. 0 76 61 / 30 03 • www.friseur-rombach.de

Wir sind ein mittelständiges Familienunternehmen des Bäcker- und Konditorenhandwerks mit Sitz in Gengenbach. Fachliche Qualifikation, motivierte Mitarbeiter, moderne Technik und innovative Konzepte zeichnen unser Unternehmen aus.

Wir suchen für unsere Filialen in Breisach, Merdingen & Bötzingen

Verkäufer & eine Filialleitung für Merdingen (m/w)

Wir bieten:
- *ein tolles Team*
- *faire Bezahlung*
- *attraktive Arbeitszeiten*
- *selbstständiges & kreatives Arbeiten*

Werden Sie Teil unseres Teams!
Marktbäckerei Dreher GmbH
Flößerstraße 10
77723 Gengenbach
personal@stadtbaeckerei-dreher.de
www.stadtbaeckerei-dreher.de
Dreher immer lecker.

wir suchen

Der Schülerhaus Dreisamtal e.V.
am Schulzentrum Kirchzarten sucht
zum nächstmöglichen Zeitpunkt:

Pädagogische Fachkraft (Schwerpunkt Kinder- und Jugendarbeit)

für den neu zu gründenden Schülerhort
an der Werkrealschule in Stegen.
Ihre Arbeitszeit beträgt bis zu 30 Stunden pro Woche.

- Zu Ihren Aufgaben gehören die Betreuung von Schülerinnen und Schülern der Klassen 5 bis 7 (gemeinsames Essen, Hausaufgabenbetreuung, Freizeitangebote im Spiel- und Bewegungsbereich), Elternarbeit, Kooperation mit anderen Fachstellen und den Lehrkräften der Werkrealschule, Arbeiten im Team und bei Interesse Durchführung von Ferienfreizeiten.
- Sie haben Erfahrung in der Arbeit mit älteren Kindern und bringen fachliches Know-how für die Hausaufgabenbetreuung mit. Vielleicht haben Sie auch eine Zusatzausbildung in Natur- oder Erlebnispädagogik ...
- Wir bieten ein interessantes, vielseitiges Arbeitsfeld, Raum für selbständiges Arbeiten und Kreativität. Und nicht zu vergessen: Schulferien.

Fragen?
Schicken Sie uns eine Mail: betreuung@schuelerhaus.org
oder rufen Sie an: 07661/909334
(12 bis 17 Uhr während der Schulzeit)

Interesse? Dann schicken Sie bitte Ihre Bewerbung als PDF an: betreuung@schuelerhaus.org

Wir freuen uns auf Ihre Bewerbung.

Lust auf berufliche Veränderung?
Kommen Sie doch zu uns!

Wir suchen in Vollzeit ab sofort

- **Vertriebstechniker(w/m)** Technical Backoffice
- **Technischen Einkäufer (w/m)**

Sind Sie interessiert?
Alle Infos zu unseren Stellenangeboten unter
www.siko-global.com/de-de/unternehmen/karriere

TOP JOB Top-Arbeitgeber 2017
SIKO

SIKO GmbH, Weihermattenweg 2, 79256 Buchenbach, www.siko-global.com

1:1 Intensivpflege
in Stegen, Buchenbach, FR Oberwiehre, Kappel

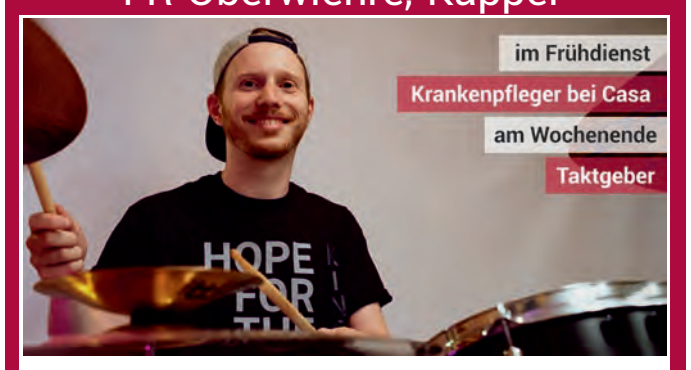

Für die Betreuung unserer beatmeten oder tracheotomierten Patienten im 2-/3-Schichtsystem suchen wir **3-jährig exam. Pflegekräfte** in VZ o. TZ.

Wir freuen uns darauf, Sie persönlich kennen zu lernen.

Casa Intensivpflegedienst GmbH
Weißerlenstraße 1a • 79108 Freiburg
☎ 07 61 / 15 18 95 95
www.casa-intensivpflegedienst.de

Dreisamtäler
Telefon: 07661-3553
info@dreisamtaeler.de
www.dreisamtaeler.de

Stellenangebote

Putzhilfe in Familienhaushalt 14-tägig für ca. 3-4 h nach Stegen gesucht, Tel.: 07661 / 6 12 68

Suchen **Küchenhilfe,** (TZ, 450 €), **Gasthaus Linde-Napf,** Oberried-St. Wilhelm, Tel. 07602/94 46 90 Mobil 0170/8 00 06 25

Wir sind ein im Dreisamtal führender Getränkefachhandel und suchen zur Verstärkung unseres Teams einen

Verkaufsfahrer in Voll- oder Teilzeit

Sie sind motiviert, teamfähig, zuverlässig, flexibel und besitzen den Führerschein Kl. C1. Wünschenswert sind Deutsch- und Ortskenntnisse in Freiburg und dem Dreisamtal.

Haben wir Ihr Interesse geweckt?
Dann senden Sie uns Ihre aussagefähigen Bewerbungsunterlagen (gerne auch per E-Mail) an: **Getränke Rettich**
Löwenstraße 3, 79199 Kirchzarten
Getraenke-rettich@t-online.de

Buchvorstellung

Roland Weis Hochmoorleichen

Titisee-Neustadt/Hinterzarten *(u.)* Am Mittwoch, 7. November stellt Roland Weis im Buchladen im Roten Haus, Hirschenbuckel 6 in Titisee-Neustadt sein neues Buch "Hochmoorleichen" vor und am Samstag, dem 17. November, 20.00 Uhr, im Skimuseum, Erlenbrucker Str. 35 in Hinterzarten.

1998 erschien der erste Schwarzwaldkrimi von Roland Weis. Mit dem neuen Buch Hochmoorleichen feiert der originale Schwarzwaldkrimi 20-jähriges Jubiläum. Weis war der erste Autor des Genres Regionalkrimi, der den Tatort Schwarzwald bespielte. Sein Markenzeichen ist es, Regionalgeschichte mit spannenden Mordfällen zu kombinieren. Zudem ist in seinen Büchern nicht alles Fiktion, denn die Schauplätze sowie viele handelnde Personen sind real.

Schwarzwälder Puppenspieltage

Schwarzwald *(u.)* Alle großen und kleinen Freunde des Puppentheaters dürfen sich freuen - vom Samstag, 27. Oktober, bis Sonntag, 4. November, finden die Schwarzwälder Puppenspieltage in Zusammenarbeit mit der Hochschwarzwald Tourismus GmbH statt.

Zu dieser Veranstaltungsreihe sind Familien mit Kindern ab vier Jahren herzlich eingeladen. Auf dem Programm steht das Stück „Kasper und der Pirat der sieben Meere“, aufgeführt von der Freiburger Puppenbühne.

Eine Kartenreservierung ist für alle Veranstaltungen über die Freiburger Puppenbühne, Tel.: 0761 / 5 23 13 möglich. Der Eintritt zu den verschiedenen Vorstellungen beträgt jeweils 6,- € pro Person.

Termine:
Samstag, 27. 10. 18, 16.00 Uhr, Hinterzarten, Kurhaus,
Sonntag, 28. 10. 18, 16.00 Uhr, Todtnau, Haus des Gastes, Meinrad-Thoma-Straße 21
Montag, 29. 10. 18, 16.00 Uhr, St. Märgen, Schwarzwaldhalle, Sportplatz 3
Donnerstag, 1. 11. 18, 16.00 Uhr, Lenzkirch, Kurhaus, Am Kurpark 2
Freitag, 2. 11. 18, 16.00 Uhr, Löffingen, Tourist-Information, Rathausplatz14
Samstag, 3. 11. 18, 16.00 Uhr, Titisee, Kurhaus, Strandbadstr. 4
Sonntag, 4. 11. 18, 16.00 Uhr, Schluchsee, Kurhaus, Fischbacher Straße 7.

Das schwarze Brett
– Kleinanzeigen im Dreisamtäler –

Unterricht

Freiburger Schauspielschule: Schauspielausbildung und Kurse www.freiburger-schauspielschule.de

Beweglichkeit/Lebensfreude Bauchtanz Schnupperkurs im Nov. www.tanzraum-ludfia.de

Der Musiklehrer für Ihre Kinder. Blockflöte (Musikalische Früherziehung), klass. Gitarre, Klavier, **Schröder, Tel.: 0761 - 58 99 99 26**

Gewichtsreduktionskurs in Kirchzarten unter Leitung von Ernährungswissenschaftlerin Ann-Kristin Baumann ab Mo. 05. Nov. 2018, 19.30-21 Uhr mit 12 Einheiten, Anerkennung durch Krankenkassen; Anmeldung unter **kontakt@essenundkochen-kirchzarten.de** oder **07661 9 88 29 51**

Rund ums Tier

Welpenerziehung vom Fachmann www.hundeschule-dreisamtal.de Dieter Häussler 0761/48802216

Freiburg-Schwarzwald.de
Regio-Portal für Ehrenamt, Geschäft und Erholung
Black Forest - Volunteering, Business, Holidays

Verschiedenes

Baumservice Melzer
Fachmännische Baumpflege und –fällungen, sowie Gehölz- und Heckenschnitt
www.baumservice-melzer.de
Tel. 0761/51926752 oder 0151/53637828

Arthrose-Laser-Therapie
Lutz, Baselstr. 62, Frbg. 4768487
www.endlich-ohne-schmerzen.de

Gott begegnet Ihnen in Seinem Wort! Sie können es täglich im **„Bibeltelefon der Adventgemeinde Freiburg“** hören. Rufen Sie an: 0761 / 476 48 92

Friseurdienstleistung zum günstigen Preis: Haarschnitt, Farbe, Strähnen nur je 13.- €.
Beim Juniorteam Friseur Ganter, Tel.: 0761 / 6 31 02

Erwachsenenkleidermarkt
Unser Profil heißt Qualität - ob bei Kleidern, Accessoires oder Kuchen! So., 28. 10., 13 - 16 Uhr, Schloßbuckhalle FR-Munzingen
Alle Plätze vergeben!
EWK St. Stephan

27. 10. von 10 - 16 Uhr Verkauf von Hausrat, wie Tuba, Tisch + Stühle, etc. Feldbergstr. 11 in Kirchzarten, bei Benitez.

Wohnungsauflösungen, Entrümpelungen + Umzugshilfen, preiswert und zuverlässig! Holzwerkstatt der Ev. Stadtmission FR, Oltmannsstr. 30, Tel.: 0761 / 40 99 79

Freiburg-Dreisamtal.de

25. FOTOBÖRSE KIRCHZARTEN
Sa. 15. 12. Kurhaus 10-15 Uhr
Info:fotoclub-dreisamtal.de

Baumstümpfe ausfräsen
Hecken, Sträucher und Bäume komplett entfernen. Burkhard Mäder, Tel.: 07661 / 62 77 90

Malermeister und Umweltberater, zuverlässig, sauber, ökologisch, nimmt zu Eröffnungspreisen Aufträge an, **Tel.: 0176 - 682 78 344**

Gartenbau & Herbstpflege
Alles rund um Ihren Garten!
Chris Dümler,
Tel.: 0176 - 57 88 95 76

An- und Verkauf

privat von privat Kaufe Goldschmuck, Gold- u. Silbermünzen, Militaria bis 1945, Orden, Säbel, Fotoalben, Urkunden u.v.m., Tel.: 0761/283499 od. 0170 - 47 25 26

Wir kaufen
Wohnmobile + Wohnwagen
Tel. 0 39 44 - 3 61 60
www.wm-aw.de (Fa.)

Freiburgs ältester
GOLDANKAUF
Schmuck · Zahn-/Altgold
Seit 1810 · Freiburger Pfandleihe
Schreiberstr. 8 · Tel. 07 61 - 3 53 90
www.pfandleihanstalt.de

Qualifizierte Sitzwachen gesucht

Stegen *(cw.)* Miteinander Stegen e. V. sucht dringend für einen ALS-Patienten mit Heimbeatmung ab November für täglich 20 Stunden qualifizierte Sitzwachen. Der Kostenträger hat die Kostenübernahme für 20 Stunden täglich zugesagt. Sollten Sie Interesse haben, wenden Sie sich bitte an Miteinander Stegen e. V. Tel.: 07661 / 908206 oder an die Praxis Dr. Krimmel und Reisch, Tel.: 07661 / 93230.

Obere Metzgerei Franz Winterhalter
SEIT 1749

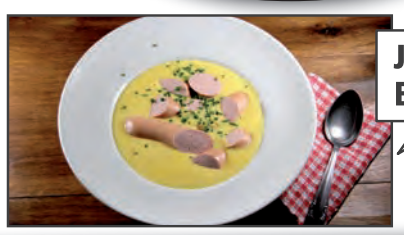

Jetzt ist Eintopfzeit

Unser Wochenangebot
gültig vom 25. bis 31. Oktober

Kassler Rücken geräuchert - mager 0,99 €/100 g
Lyonersalat mit Tomate, Ei und Essiggurken 1,09 €/100 g
Hähnchenbrust für die schnelle Küche 1,29 €/100 g
Bockwürste für Ihren Eintopf oder einfach nur zum warm machen 0,89 €/100 g
Champignon- und Pfefferlyoner für Aufschnitt 0,89 €/100 g
Breitseite zum Vesper 1,39 €/100 g

Druckfehler vorbehalten

www.obere-metzgerei.de
Elzach | Kirchzarten | Freiburg | Herbolzheim | Haslach i.K. | Staufen

Opal AUSSTELLUNG
30. Okt. – 3. Nov. Tägl. 11-18 Uhr
Im EG der Schwarzwald-City und in unserer Goldschmiede
erleben Sie eine Welt voller Emotionen.
- Feueropale, Schwarzopale, Boulderopale und weiße Edelopale
- Ein Feuerwerk an Formen und Farben aus Mexiko und Australien wartet auf Sie
- Opalschleifen live täglich am Stand

Wir freuen uns auf Ihren Besuch
Ihre Goldschmiedefamilie Lechler
Lechler's GOLDSCHMIEDE
Schiffstraße 7 • Freiburg, Schwarzwald-City • Tel. 0761-34 510 • www.lechlers.de

Umzug?
Kein Problem mit:
Wilsch Transporte Stegen • Tel. 07661 / 68 89

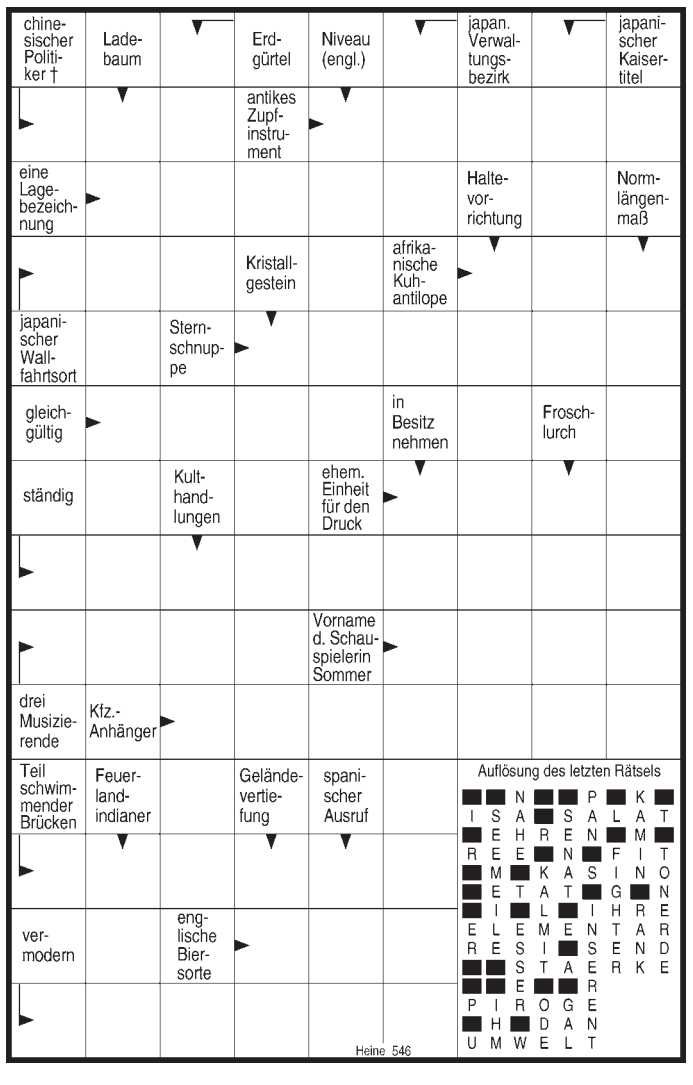

chinesischer Politiker †	Ladebaum		Erdgürtel	Niveau (engl.)		japan. Verwaltungsbezirk		japanischer Kaisertitel
			antikes Zupfinstrument					
eine Lagebezeichnung						Haltevorrichtung		Normlängenmaß
			Kristallgestein		afrikanische Kuhantilope			
japanischer Wallfahrtsort		Sternschnuppe						
gleichgültig					in Besitz nehmen		Froschlurch	
ständig		Kulthandlungen		ehem. Einheit für den Druck				
				Vorname d. Schauspielerin Sommer				
drei Musizierende	Kfz.-Anhänger							
Teil schwimmender Brücken	Feuerlandindianer		Geländevertiefung	spanischer Ausruf				
vermodern		englische Biersorte						

Heine 546

Auflösung des letzten Rätsels

■	■	N	■	■	P	■	K	■
I	S	A	■	S	A	L	A	T
■	E	H	R	E	N	■	M	■
R	E	E	■	N	■	F	I	T
■	M	■	K	A	S	I	N	O
■	E	T	A	T	■	G	■	N
■	I	■	L	■	I	H	R	E
E	L	E	M	E	N	T	A	R
R	E	S	I	■	S	E	N	D
■	■	S	T	A	E	R	K	E
■	■	E	■	■	R			
P	I	R	O	G	E			
■	H	■	D	A	N			
U	M	W	E	L	T			

Lesung am 2.11.

Essen ist meine Lieblingsspeise

Littenweiler *(hr.)* Das Begegnungszentrum Kreuzsteinäcker, Heinrich-Heine-Straße 10 in Littenweiler, lädt am Freitag, dem 2. November, 15.00 Uhr, zu einer Lesung aus Ephraim Kishons „Essen ist meine Lieblingsspeise“ ein.

Brühendheiße Suppen, sperrigspitzige Käsespieße, mörderische Steaks – alles wird bei Kishon zum Objekt der hintergründigen Erörterung. Geschichten, die zu den Glanzleistungen des Autors gehören, gelesen von Burkhard Heiland. Der Eintritt ist frei.

Dreisamtäler

Beilagen-Hinweis
In Teilauflage sind unserer heutigen Ausgabe ein Prospekt der Fa. Beckesepp St. Peter, Möbel Gollrad T.-Neustadt und Hotel Adler Bärental beigelegt.
Wir bitten um Beachtung.

Dreisamtäler

FÖHRENBACHER
Föhrenbacher präsentiert: s'DreisamSchlaule

Die Antwort auf unsere letzte Frage **„Wo entstand dieses Foto“** lautet:

Bei der Pilgergaststätte am Giersberg.

Wo entstand dieses Foto?

Wer's weiß, schickt uns eine Postkarte, ein Fax (07661-3532) oder eine eMail unter info@dreisamtaeler.de

Einsendeschluss: Dienstag, 18.00 h, vor Erscheinen der nächsten Ausgabe. Unter allen Einsendungen verlosen wir am Monatsende:

Zwei Verzehrgutscheine im Wert von je 25,- Euro fürs Restaurant Mangusta in Kirchzarten.

Kleiner Tipp: Das Foto entstand ca. 9,5 km südsüdwestlich von Kirchzartens Ortsmitte entfernt. Aber mehr verraten wir nicht ...

Rindfleisch
bei Föhrenbacher natürlich aus dem Dreisamtal
natürlich Föhrenbacher

Metzgerei & Partyservice Föhrenbacher OHG • Hauptstr. 18 • 79199 Kirchzarten • Tel. 07661 / 54 16 • Fax 46 71 • www.foehrenbacher.de
Zusätzlich zu den Monatsgewinnern wird am Jahresende aus allen richtigen Einsendungen auch ein Gesamtsieger, das „Dreisam-Superschlaule“, ermittelt. Machen Sie also weiterhin mit!

Der nächste Dreisamtäler erscheint am 7. November 2018