Katharina Link
„Ich bin wieder da!“
sexyhair
Die Styling Offensive
Freiburger Str. 9 • 79199 Kirchzarten
07661-9 09 10 30

Dreisamtäler

Für anspruchsvolle Immobilien
Telefon 0761 211679-0
stauss-immobilien.de
STAUSS IMMOBILIEN

Anzeigen/Redaktion: Tel. 0 76 61 / 35 53 • Fax 35 32 • eMail: info@dreisamtaeler.de 34. Jahrgang • Nr. 8 • Mittwoch, 27. März 2019

Herzenssache Natur

St. Märgen *(u.)* Unter dem Motto „Herzenssache Natur“ machen sich im Hochschwarzwald jedes Frühjahr mehr als 1.500 Freiwillige – vom Schüler bis zum Senior – auf, um die Wälder von dem Müll zu befreien, der sich im Laufe eines Jahres angesammelt hat. Koordiniert wird diese „Waldputzete“ von den Gemeinden und Vereinen vor Ort, Unterstützer der Aktion sind der Naturpark Südschwarzwald, Forst BW und die Hochschwarzwald Tourismus GmbH.

Den Auftakt zur Waldputzete macht in diesem Jahr am Freitag, dem 29. März, die Grundschule St. Märgen, die auch Naturpark-Schule ist.

Wanderung

Frühling im Elztal

Buchenbach *(u.)* Der Schwarzwaldverein Buchenbach e.V. lädt am Sonntag, dem 31.März, zu einer Wanderung „Frühling im Elztal“ ein.

Man fährt mit dem Zug nach Elzach. Vom Bahnhof Elzach geht die Wanderung nach Oberwinden, dann nach Niederwinden bis zum Bahnhof in Bleibach. Von hier fahren die Teilnehmer wieder mit dem Zug zurück nach Himmelreich.

Die Wanderung ist leicht, Höhenmeter 150. Die Gehzeit beträgt 3,5 Stunden. Wanderführer sind Ursula und Bernhard Hug, Tel.: 07661/4767. Gäste sind herzlich willkommen!

DER MEISTERBETRIEB FÜR KUNSTHANDWERKLICHE GRABMALE – SEIT VIER GENERATIONEN. DIREKT AN FREIBURGS FRIEDHÖFEN.
am Hauptfriedhof, 0761/274336
am Bergäckerfriedhof, 0761/611040
www.bildhauerei-storr.de
MICHAEL STORR BILDHAUER

omni-u
Entrümpelung
Haushaltsauflösung
Messie-Wohnungen
Reinigungsarbeiten
Demontage
Aktenvernichtung
Abbrucharbeiten
Umwelt- & fachgerechte Entsorgung
Uwe Hartmann
0761/7697932
www.omni-u.de
info@omni-u.de

„Erwachsenenbildung barrierefrei“ bei der VHS

Möglichkeit zur Teilhabe auch mit Behinderung • Fortbildung für Inklusionsbegleiter/innen

Hier ziehen alle an einem Strang! Wolfgang Schulz, Sebastian Vogl, Martina Federer, Wolfgang Zoller, Theresa Spieth, Verena Spieth, Jürgen Böttcher, Merle Schroeder, Gabi Holzmann, Anna-Lena Schätzle, Philipp Hensel, Melanie Hildmann (v. l.). *Foto: Claudia Wandres*

Kirchzarten *(cw.)* Im Rahmen des Projektes der VHS Dreisamtal „Erwachsenenbildung barrierefrei – Auf dem Weg zur Volkshochschule für alle im Dreisamtal“, trafen sich am letzten Samstag acht Teilnehmerinnen und Teilnehmer bei einer weiteren Fortbildungsveranstaltung zur Inklusionsbegleiterin/zum Inklusionsbegleiter. Dozent dieser Veranstaltung war Phil Hensel. Er selbst sitzt im Rollstuhl und weiß, welche Bedürfnisse Menschen mit Behinderungen haben und in welchen Bereichen sie jemanden brauchen, der ihnen hilfreich zur Seite steht. Ebenfalls anwesend an diesem Vormittag waren Wolfgang Schulz, Leiter der VHS Dreisamtal, Sebastian Vogl, Inklusionsvermittler der Gemeinde Stegen und Melanie Hildmann, Beauftragte für Menschen mit Behinderung im Landkreis Breisgau-Hochschwarzwald. Alle drei standen den zukünftigen Inklusionsbegleiterinnen und -begleitern bei Fragen und Anliegen zur Verfügung.

„Train to Inclusion – Wege in eine inklusive Region“

Melanie Hildmann wurde 1979 mit einer Behinderung geboren und nutzt zur Fortbewegung überwiegend einen Rollstuhl. Die Diplom-Pädagogin lebt in Kirchzarten. Sie berichtete den Teilnehmerinnen und Teilnehmern von ihrer Arbeit und über das 2016 abgeschlossene Projekt „Train to Inclusion – Wege in eine inklusive Region“, bei dem es um die Fortbildung von Inklusionsbegleiterinnen und -begleitern ging. Als Expertin konnte sie an diesem Samstagvormittag gezielt Fragen beantworten. Doch als Betroffene weiß sie, dass für Menschen mit Behinderungen noch viel getan werden muss, damit sie selbstbestimmt am gesellschaftlichen Leben teilhaben können. Auch Sebastian Vogl sieht, dass man sich hier noch in den Anfängen befindet. Er informierte die Anwesenden über seine Tätigkeit, das Netzwerk zwischen den Inklusionsvermittlern der verschiedenen Gemeinden sowie über Maßnahmen, die bereits erfolgreich umgesetzt wurden.

VHS Dreisamtal schafft Voraussetzungen für Teilnahme

Laut dem Statistischen Bundesamt lebten Ende 2017 in Deutschland rund 7,8 Millionen Menschen mit einer Schwerbehinderung, davon waren 24 % zu 100 Prozent behindert. Die UN-Behindertenkonvention hat 2008 Inklusion als Menschenrecht für Menschen mit Behinderungen erklärt, am 26. März 2009 hat sich Deutschland dazu verpflichtet, die Behindertenrechtskonvention umzusetzen. Inklusion bedeutet, dass die Umwelt so angepasst werden muss, dass alle Menschen gleichberechtigt leben können, egal wie unterschiedlich sie sind. Die VHS-Dreisamtal bietet im Rahmen ihres Projektes, welches mit 100.000 Euro von der Baden-Württemberg-Stiftung, 15.000 Euro von den Gemeinden Buchenbach, Oberried, Stegen, St. Märgen, St. Peter und Kirchzarten sowie 10.000 Euro von der VHS Dreisamtal gefördert wird, Kurse für Menschen mit Behinderungen an. Zu dem barrierefreien Angebot gehört unter anderem ein Kurs in Gebärdensprache, ein Yogakurs, an dem auch Gehörlose teilnehmen können, sowie verschiedene Angebote die im Freien stattfinden. Gerne möchte die VHS-Dreisamtal auch Dozenten gewinnen, die selbst eine Behinderung haben. Voraussetzung dafür ist, dass die Interessentin/der Interessent über eine spezielle Kompetenz verfügt. Im Rahmen des Projektes der VHS-Dreisamtal ist auch das Angebot für die Fortbildung zur Inklusionsbegleiterin/zum Inklusionsbegleiter, für das sich die Teilnehmerinnen und Teilnehmer der heutigen Veranstaltung entschieden haben. Wolfgang Schulz ist stolz auf die Nachfrage und, dass die VHS Dreisamtal einen Beitrag zur Inklusion leisten kann. „Um langfristig etwas zu bewirken ist es wichtig, dass alle an einem Strang ziehen“, so Wolfgang Schulz.

Dessous & Wäsche
MODE STUDIO
Sport-BHs von Größe A-H
A-C
NEUE NACHTWÄSCHE EINGETROFFEN
Lidea
Die Passage
Freiburger Str. 6 • Kirchzarten
Telefon 07661 / 6 24 48
www.modestudio-dessous.de

26. Frühjahrsmarkt in Stegen

Stegen *(de.)* Am kommenden Sonntag veranstaltet die Wandergruppe Stegen e.V. wieder ihren traditionellen Frühjahrsmarkt in der Kageneckhalle mit viel Kunsthandwerk, originellen Geschenkideen und kreativen Osterdekorationen. An die 40 Stände laden zum Schauen, Staunen und Kaufen ein. Darüber hinaus führen einige Künstler ihr Kunsthandwerk auch vor. So wird ein Korbflechter in Aktion sein, ein Drechsler, der Zirbenholz bearbeitet, eine Künstlerin, die in sorbischer Tracht Ostereier sehr hochwertig bemalt und man kann auch zusehen, wie Tiffany-Glaskunst entsteht. Neu auf dem Frühjahrsmarkt ist ein Kräuterstand, an dem es Produkte rund um Kräuter gibt: Tees, Essig, Salz.

Wie gewohnt gibt es einen reichhaltigen Mittagstisch mit Rahmschnitzel, Spätzle und Salat und vieles mehr. Und die Kaffeestube mit großer Kuchenauswahl darf auch nicht fehlen. Kuchenspenden werden gerne noch entgegengenommen

Der Markt findet am 31. März 2019 in Stegen in der Kageneckhalle von 11 bis 17 Uhr statt.

Kindersachenflohmarkt

Kirchzarten *(u.)* Der Evangelische Kindergarten Kirchzarten, Schauinslandstr. 8, lädt am Samstag, dem 30. März, von 14.00 - 17.00 Uhr zu einem Kindersachenflohmarkt ein. Als besonderes Highligth tritt um 16.00 Uhr die Theatergruppe Budenzauber auf. Der Eintritt ist frei.

Aufruf an alle Gartenbesitzer

Kirchzarten *(u.)* Vor dem Gottesdienst am Palmsonntag werden die Pfadfinder vom Stamm Saint-Exupéry, Kirchzarten, wieder die beliebten Palmsträuße zum Verkauf anbieten.

Die Palmsträuße werden von den Kindern und Jugendlichen gebunden und sind dann mit oder ohne kleinem Holunderkreuz erhältlich.

Hierzu benötigen die Pfadfinder Buchs, Thuja, Stechpalmen, Scheinzypressen und Koniferen. Wer also in den Wochen vor Palmsonntag einen Heckenschnitt oder Rückschnitt von Büschen plant, kann die Pfadfinder durch Abgabe vom Zweigen und Ästen unterstützen. Bitte melden Sie sich bei Fam. Heitz, Tel.: 07661 / 905317. Das Schnittgut kann auch abgeholt werden.

www.saier.com
Mit uns haben Sie stets gute Aussichten!
Unsere Leistungen
. Dächer aller Art . Dachfenster
. Dachreparaturen . Fassadengestaltung
SAIER Dachtechnik GmbH
Saier Dachtechnik GmbH
Inhaber: Michael Saier
Ibenbachstraße 8 . 79256 Buchenbach
Tel.: 07661 99711 . info@saier.com

vhs
Volkshochschule
Dreisamtal e.V.

Kirchplatz 3, 79199 Kirchzarten
Tel.: 07661-5821
anmeldung@vhs-dreisamtal.de
www.vhs-dreisamtal.de

Vortrag: Israel - Kaleidoskop in Kultur und Natur (Johannes Reiner)Mi, 27.3., 19:30 - 21 Uhr, 7 €
Vortrag: „Edelweißpiraten sind treu“ - Jugendwiderstand im 3. Reich (Dorothea Grube) Mi, 3.4., 19 - 20:30 Uhr, 7 €
Vortrag: Pionierinnen der Wissenschaft - Die ersten Studentinnen zu Beginn des 20. Jahr-hunderts - Geschichte der Frauen- und Mädchenbildung im deutschen Gebiet (Dorothea Grube) Mi, 10.4., 19 - 20:30 Uhr, 7 €
Vortrag: Vorsorge für die Generation 30+, Testament - Vorsorgevollmacht - Patientenverfügung und mehr... (Uwe Matzeit) Di, 02.4., 19:30 - 21 Uhr, 7 €
Was heißt denn hier Ruhestand? (Wolfgang Schulz) Di, ab 2.4., 18 - 20 Uhr, 2 Termine, 22 €
Die eigene Stimme stärken mit Stimmcoaching (Theresia Bottländer) Sa, 30.3., 13 - 16:15 Uhr, 1 Termin, Gebühr nach Teilnehmeranzahl
Selbstverteidigungskurs für Frauen ab 14 Jahren (Martin Schaffer) Sa, 6.4 und So, 7.4., jeweils 10 bis 16.15 Uhr, St. Märgen, Schule, Turnhalle
Für Kinder ab 7 Jahren: Osterkörbe und Osterdeko aus Weiden flechten (M. Paczkowska) Mi, ab 3.4., 17 - 18:30 Uhr, 2x, 21 €
Für Schüler: Vorbereitungskurs für die Mathematikprüfung Realschule in den Osterferien (Tanja Lohfink) Di, 16.4., Mi, 17.4. und Do, 18.4. jeweils von 9 -11.30 Uhr, 3 Termine, Gebühren bei bei 4 TN: 52 €, bei 5 TN: 42 €, ab 6TN: 35 €
Vortrag: Kulturgeschichte der Knöpfe (Irmgard Amberg) Mo, 8.4., 19 - 20:30 Uhr, gebührenfrei, Knopfspende wird erbeten.
Tapas Abend (Nuria Coll) Mi, 27.3., 18 - 21 Uhr, 1 Termin, 18 €
Mi, 10.4., 18 - 21 Uhr, 1 Termin, 18 €
Käseherstellung zuhause leichtgemacht (Berit Hohenstein-Rothinger) Do, 4.4., 17:30 - 20 Uhr, 1 Termin, 41 €

Impressum

Der Dreisamtäler erscheint 14-täglich. teilw. auch wöchentlich, in Kirchzarten, Buchenbach, Oberried, Stegen, St. Peter, St. Märgen, Breitnau, Hinterzarten, Muggenbrunn, Todtnauberg, FR-Wiehre, -Waldsee, -Oberau, -Littenweiler, -Kappel und -Ebnet.

Verbreitete Auflage: 28.350 Expl.

Herausgeber: Zypresse Verlags GmbH. Verantwortlich für den Gesamtinhalt: Hanspeter Schweizer

Verlagsadresse: Freiburger Str. 6 (Die Passage), 79199 Kirchzarten, Tel. 07661 / 3553, Fax 3532.
www.dreisamtaeler. de
e-mail: info@dreisamtaeler.de

Ständige redaktionelle Mitarbeit: Gerhard Lück *(glü.)*, Gisela Heizler-Ries *(hr.)*,Dagmar Engesser *(de.)*, Elke Sonner (es.), Reiner Schlebach *(rs.)* Claudia Wandres *(cw.)*
Layout:
Heike Wittenberg, Gisela Heizler-Ries, Martina Maier, Hanspeter Schweizer

Anzeigen: Gabi Maier, Felicitas Blank, Petra Wieczorek, Verlagsadresse

Druck: Freiburger Druck GmbH, Frbg.

Verteilung: Eigenvertrieb. Kontakt über verteilung@dreisamtaeler.de

Es gilt die Preisliste Nr. 18 vom 1. Januar 2018. Nachdruck, auch auszugsweise, nur mit schriftl. Genehmigung des Verlags. Für unverlangt eingesandte Manuskripte und Bilder wird keine Haftung übernommen.

Die korrekte Verteilung des Dreisamtälers an alle erreichbaren Haushalte ist unser besonderes Anliegen. Sollten Sie ihn einmal nicht bekommen, teilen Sie uns das bitte mit.

Der denkmalgeschützte Altbau der Grundschule Kirchzarten wurde in jüngster Zeit umfangreich saniert. Lesen Sie mehr darüber auf Seite 10 in dieser Ausgabe. *Foto: Gerhard Lück*

Der Kindergarten Zarten freut sich über einen neuen „Schattenspender“

Foto: privat

Kirchzarten-Zarten *(u.)* Schon lange gab es im Gemeindekindergarten Zarten den Wunsch, im erweiterten Gartenbereich einen Baum zu pflanzen, damit auch im Sommer der hintere Gartenteil beim Bauwagen von den Kindern im freien Spiel oder auch für Gruppenaktivitäten besser genutzt werden kann.

Der Elternbeirat hat nun ermöglicht, dass durch einen Teileinsatz des Erlöses von Kaffee-und Kuchenverkauf beim Adventszauber im Bären eine Esskastanie erworben wurde. Unterstützt durch das Garten- und Landschaftsbau Unternehmen Steinhart GmbH, welche auf Spendenbasis die Pflanzarbeiten durchführten, konnte das Projekt nun Anfang März in die Tat umgesetzt werden.

Die Kinder hatten großen Spaß daran, die Pflanzarbeiten unterstützt durch Bagger, Radlader und Co. hautnah zu verfolgen und freuen sich nun schon auf die ersten schönen Tage, welche sie im Schatten unter der Baumkrone verbringen können.

Ebenso ist geplant, dass aus den „Früchten“ der Esskastanie am Feuer im Kindergarten heiße Maronie hergestellt werden.

Die Vorfreude ist groß, eine großartige Aktion des Elternbeirats, der Gemeinde und der Fa. Steinhart Garten-und Landschaftsbau GmbH!

In Eschbach:

Spielend Lernen mit Oma und Opa

Foto: privat

Stegen *(u.)* „Spiele damals – Spiele heute“ waren das Motto des Großeltern Enkel – Tages der Grundschule Stegen Eschbach. Wie Mama und Papa nur mit ein bisschen mehr Puderzucker, so erleben viele Kinder ihre Großeltern. Wo diese das Sagen haben, hören die Elternregeln auf. Da darf man dann auch mal ein bisschen mehr als bei den Eltern. Schöne Erinnerungen an die Großeltern bleiben für immer im Herzen. Oma und Opa haben viel Zeit – Zeit für Geschichten und Zeit mit ihren Enkeln zu spielen. „Spielen“ war auch das Motto des diesjährigen Großeltern-Enkel-Tages in der Grundschule Stegen-Eschbach. Die Eschbacher Schüler hatten ihre Großeltern in die Schule eingeladen und wollten von ihnen wissen: „Was habt ihr eigentlich früher so gespielt?“

Nach einer lebhaften Interviewrunde, stellten die Schüler staunend fest, dass viele Spiele von damals ihnen auch heute noch Freude machen. So durften die Schulhefte an diesem Tag geschlossen bleiben, stattdessen standen für Jung und Alt „Mensch ärgere Dich, Schach, Mikado und Halma“ auf dem Stundenplan.

Nach einer ausgelassenen Spielestunde stärkten sich Großeltern und Enkel am reichhaltigen Kuchenbuffet. Gerahmt wurde das Programm durch einen Reigen traditioneller Frühlingslieder, die den Großeltern noch aus der eigenen Schulzeit in Erinnerung waren.

Handwerker im Dreisamtäler

Schöne Bäder
Eugen Schneider
Pelletsheizung · Solarenergie
Ölbrennwert · Gasbrennwert
--- Kundendienst ---
79254 Oberried
Im Brühl 19
Tel. 07661 / 1239
www.eugen-schneider.de
info@eugen-schneider.de

Der Abiball als Abschluss acht gemeinsamer Jahre

Der Abiturjahrgang des Kolleg St. Sebastians engagiert sich für seinen Abiball

Der Abiball bedeutet für uns, Abschied von zwölf Jahren Schule zu nehmen, nach zwei Jahren harter Arbeit in der Kursstufe unser Zeugnis in den Händen halten zu können und zu wissen: wir haben es endlich geschafft.

Es ist nicht immer einfach, das Lernen und die Organisationsarbeit unter einen Hut zu bringen, und eine Stufe von 100 Leuten, trotz anfänglicher Zweifel, irgendwie zu vereinen.

Jedoch ist uns die Aussicht auf einen letzten feierlichen Abend mit den Mitschülern, Freunden der letzten acht Jahre und unseren Familien die viele Mühe wert.

Deshalb haben wir uns bereits zu Beginn der Kursstufe, vor eineinhalb Jahren, darüber Gedanken gemacht, wie und wo wir diesen besonderen Abend verbringen können.

Da die Schüler unserer Stufe aus allen Ecken des Dreisamtals sowie aus Freiburg, Umkirch, Breitnau und anderen, relativ weit entfernten Orten kommen, war ein Veranstaltungsort im Dreisamtal naheliegend.

Auch unabhängig davon, aufgrund der hohen Schülerzahl im diesjährigen Abi-Jahrgang, kam als Location für den Abiball lediglich das Volante in Kirchzarten infrage, von dem wir glauben, dass man dort einen schönen Ball feiern kann.

Alternativen wie die Kageneckhalle, das Kirchzartener Kurhaus, das Freiburger Ballhaus oder ein Festzelt schieden aus größentechnischen oder Kostengründen aus.

Um den Abiball im Volante finanzieren zu können und gleichzeitig die Kartenpreise möglichst gering zu halten, hat die Stufe, angeleitet von einem achtköpfigen Stufensprecherteam, kreative Ideen gesammelt, Aktionen geplant und durchgeführt.

Neben diversen Kuchenverkäufen, einem Stand auf dem Weihnachtsmarkt, mehreren Verpflegungsaktionen für die Lehrer des Kollegs und Hilfen bei lokalen Veranstaltungen, wie der Kirchzartener Schwimmnacht und dem ULTRA Bike Marathon, wurde auch, in Kooperation mit der Firma Wandres, im Dreisamtal Müll gesammelt.

Nach dem schriftlichen Abitur in wenigen Wochen werden wir uns weiterhin, bis hin zum mündlichen Abitur Anfang Juli, für den gemeinsamen Abschluss engagieren.

***Paul Zimpfer** (Stufensprecher) und dem Rest des Abiturjahrgangs*

Vortrags-Infoabend

Flachs – die regionale Faserpflanze

Littenweiler *(hr.)* Am Mittwoch, dem 3. April, ab 19.30 Uhr, findet auf dem Lernort Kunzenhof, Littweilerstr. 25a in Littenweiler, in der Werkstatt beim Stall, ein Vortrags-Infoabend „Flachs – die regionale Faserpflanze“ statt.

Flachs/Leinen ist nicht nur eine, sondern die älteste einheimische Textilfaser. Obwohl Leinen wieder eine wertgeschätzte Kleidungsfaser ist, sind heute die blaublühenden Flachsfelder aus unserer Kulturlandschaft verschwunden. Warum es Sinn macht, über Kleidungsfasern im Allgemeinen und Flachs im Besonderen nachzudenken, berichtet Gabriele Plappert an diesem Abend. Außerdem wird das Kunzenhofer Flachsprojekt: „Das Hemd aus dem eigenen Garten“ vorgestellt. Wer daran teilnimmt, baut im eigenen Garten Flachspflanzen an und wird dabei vom Kunzenhof begleitet. Die spannende Fasergewinnung wird gemeinsam mit allen Teilnehmenden am Kunzenhof durchgeführt. Im anschließenden Spinn- und Webkurs kann daraus ein kostbares Stück Stoff werden.

Die Teilnahme am Vortragsabend ist kostenfrei, eine Spende erwünscht.

SUDOKU

2			5		9			6
		5	8		3	7		
	6			4			9	
1	3						7	8
		8				9		
7	2						5	3
	1			5			4	
		6	2		8	1		
9			4		1			2

Kammermusik des Fin d e Siécle

Freiburg/Oberau *(es.)* Am Freitag, dem 29. März, um 17.00 Uhr findet im Wohnstift Freiburg, Rabenkopfstr. 2 ein Kammermusikkonzert statt. Im Mittelpunkt steht die französische Musik um 1900 mit Werken von Komponisten aus dem Kreis um Albéric Magnard. Es ist eine Reise in die poetischen und abgründigen Klangwelten des Fin de Siécle. Zur Aufführung kommen das Trio für Violine und Violoncello von Jean Cras und „La bonne chanson“ für Sopran, Klavier und Streichquartett von Gabriel Fauré. Es musizieren in verschiedenen Besetzungen: Inga Schäfer (Gesang), Rémi Alarcon und Katrin Köhler (Violine), Cristina Alvardo (Viola), Antoine Billet (Violoncello), Martina Higuera (Kontrabass) und Anne-Cécile Litolf (Klavier). Der Eintritt ist frei, Spenden sind erbeten.

Leserfoto

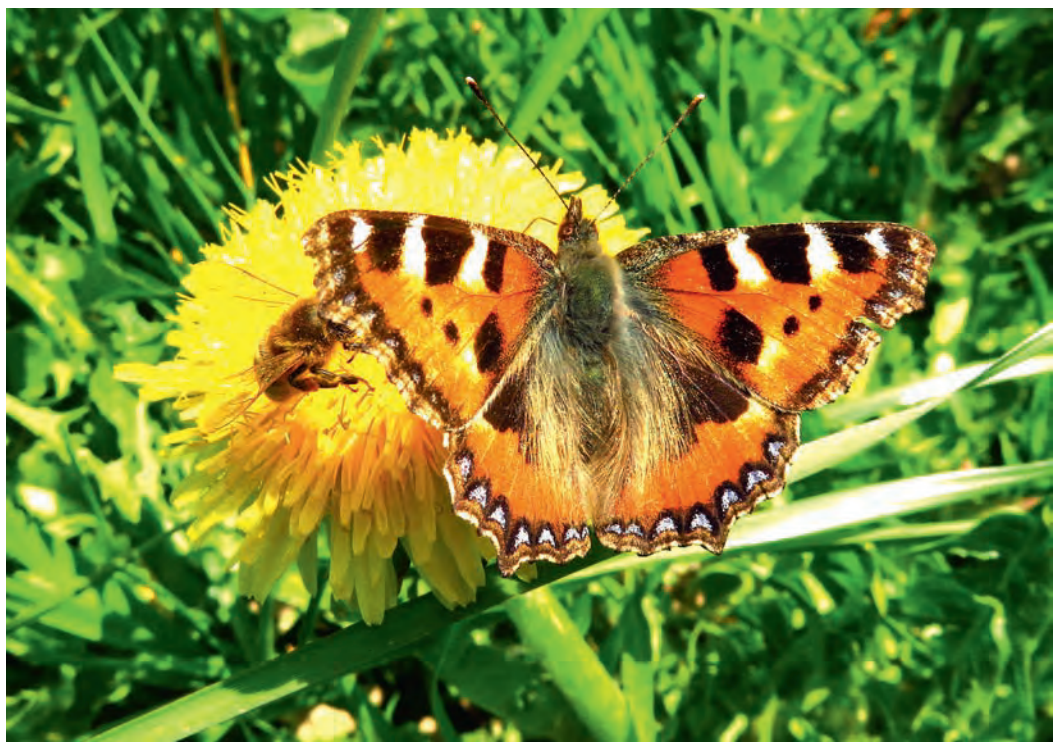

Unser heutiges Leserfoto ist von Birgt Maier aus dem Kirchzartener Ortsteil Dietenbach. Es ist auch dort entstanden und zeigt einen Schmetterling der Gattung „Kleiner Fuchs“ (lat. Aglais urticae) auf einem Löwenzahn. Der Tagfalter überwintert in einem geschützten Versteck und fliegt deshalb im Frühjahr als einer der ersten.
Birgit Maier, die am Sonntag 42 wird, ist Steuerfachangestellte und fotografiert mit einer Kleinbildkamera – mit beachtlichem Erfolg, wie man sieht! *Foto: Birgit Maier*

frisch und fein
R. & G. Blum
Obst, Gemüse und mehr ...
Das schmeckt dem Salat:
- kalt gepresstes Olivenöl aus Messenien
- Gourmet Essige von Gölles
- Salinensalz aus Frankreich
Schlesierstr. 2 • 79117 FR-Littenweiler • Tel 0761/67474
www.frisch-und-fein.com

Dreisamtäler

Ein Team, eine Bergfahrt und rätselhafte Botschaften

Kirchzarten *(cw.)* Am 6. April staret „Berggeheimnis“ mit dem „2. Exit Game“ auf dem Schauinsland. Diesmal startet das Abenteuer-Rätsel in der Zukunft: „2080 – Linus: Das Wasser kommt!“ lautet das diesjährige Thema.

Ein Team, eine Bergfahrt und rätselhafte Botschaften, die entschlüsselt werden müssen. Es beginnt alles bei der Talstation und dann geht es hinauf auf den Schauinsland. Oben angekommen, gibt es nur noch ein Ziel: Möglichst schnell die Tickets für die Talfahrt zu erlangen, um dann wieder ins Tal zu kommen. Doch jetzt beginnt das eigentliche Abenteuer: Denn an die begehrten Tickets gelangt das Team nur, wenn es rätselhafte Botschaften entschlüsselt. Aber die Zeit ist auf zwei Stunden begrenzt!

Ob mit Freunden, Arbeitskollegen oder der Familie, dieses einzigartige Abenteuer in herrlicher Natur ist ein Gruppenerlebnis der besonderen Art. Das Spiel ist geeignet für max. 28 Personen. Dabei werden vier Teams mit jeweils sieben Personen gebildet. Empfohlen wird der „Mystery Walk“ ab 16 Jahren. Festes Schuhwerk ist erforderlich, da die Wanderwege teils steinig und uneben sind. Da das Wetter auf dem 1284 m hohen Schauinsland schnell umschlagen kann, wird angepasste Kleidung empfohlen.

Die Kosten pro Person betragen 25.- Euro inkl. Berg- und Talfahrt. Interessenten können sich von Montag bis Freitag zwischen 9.00 und 13.00 Uhr unter Tel.: 0761 / 59 51 35 22 oder per E-Mail an info@berggeheimnis.com anmelden.

Kartenverlosung
Exit Games

Der Dreisamtäler verlost vier Karten für eines der „Exit Games“. Senden Sie unter dem Stichwort „Exit Games“ eine E-Mail an info@dreisamtaeler.de, eine Postkarte an den Dreisamtäler oder ein Fax an 07661 / 3532. Einsendeschluss ist der 1. April 2019.

Die 14. „Lange Nacht“ im Haus der Natur

Kleinkunst – Kabarett – Musik ohne naturschützerischen Anspruch

Feldberg *(u.)* Am 6. April lädt das Haus der Natur zur voraussichtlich letzten „Langen Nacht“ ein. Kabarett vom Feinsten, Musik-Satire, regionale Speisen und fast globale Cocktails versprechen einen runden Abend.

Jess Jochimsen macht Kabarett. Gefühlvoll filetiert er den Alltag und sein Hinterland, da man muss schon ein bisschen die Ohren spitzen. Zurückgelehnt und entschleunigt dreht er den notorischen Rechthabern den Ton ab und beweist, was Satire alles sein darf: anrührend, klug, bilderreich, musikalisch und nicht zuletzt sehr lustig.

Sascha Bendiks und Simon Höneß haben schon vor zwei Jahren das Haus gehardrockt. Inzwischen waren sie mehrfach mit SWR1 unterwegs und bringen das Publikum nun „In Teufels Küche II“. Politisch äußerst unkorrekt sezieren sie vor aller Augen und Ohren die größten Kracher der Rockgeschichte und setzen sie neu zusammen – das ist irrwitzig komisch, mitunter berauschend schön und immer in höchstem Maße professionell und musikalisch.

Und was passiert, wenn die Rampensäue Bendiks und Höneß auf die „Anti-Rampensau“ Jochimsen treffen, das zeigt sich dann im gemeinsamen Teil des Abends: Jochimsen in Teufels Küche!

Wie immer gibt es bei der „Langen Nacht“ auch Regionales zu trinken und zu essen, es bewirtet Familie Dünnebacke aus den Häusern „Schlehdorn“ und „Seehof“ in Feldberg. Die „Cocktails à la Chef“ sind nicht ganz so regional – aber da drücken wir ein letztes Mal beide Augen zu.

Die gemeinsam von Naturschutzzentrum und Naturpark Südschwarzwald ausgerichtete 14. „Lange Nacht“ im Haus der Natur findet am Samstag, 6. April, von 19.00 bis 24.00 Uhr statt. Einlass ist ab 18.00 Uhr, der Eintritt kostet 16,- € (Erwachsene), 13,- € (ermäßigt) bzw. 10,-€ (Kinder). Karten können unter Tel.: 07676 / 9336-30 oder per E-Mail unter naturschutzzentrum@naz-feldberg.de reserviert werden. Es gibt keinen Vorverkauf zu ermäßigten Preisen und keine Platzreservierungen, aber ein vergünstigtes Parkticket für das Parkhaus Feldberg. Am Haus der Natur stehen keine öffentlichen Parkplätze zur Verfügung.

24. Mozartfest in Bad Krozingen

Klassik im Frühling – eine Geschenkidee Ostern

Bad Krozingen *(rs.)* Seit 24 Jahren bittet die Kur und Bäder GmbH Bad Krozingen im Frühjahr bis nach Ostern zu Ehren von Wolfgang Amadeus Mozart mit unterschiedlichsten musikalischen Klassik-Höhepunkten in das Kurhaus von Bad Krozingen.

Das Mozartfest begann am 24. März und findet mit dem „Klassik-Brunch im Frühling“, einem Gaumen- und Ohrengenuss für die ganze Familie am Ostermontag, 22. April um 11.00 Uhr im Kurhaus seine Fortsetzung. Das Johann-Strauß-Ensemble Bad Krozingen umrahmt den „Klassik-Brunch“ musikalisch und bringt Werke von W.A. Mozart, J. Hayden, L. van Beethoven, J. Strauß und anderen unter der Leitung von Tibor Szüts – Kapellmeister und Erste Geige, zu Gehör. Ein klangvolles, gaumenfreundliches Oster-Überraschungsgeschenk für Groß und Klein.

Am 28. April um 19.00 Uhr bittet das Johann-Strauß-Ensemble Bad Krozingen unter der Leitung von Tibor Szüts – Kapellmeister und Erste Geige, und der Gast-Solistin Lucia Brosemer – Sopran, nach einem Sektempfang ab 18.30 Uhr, zu einem musikalisch-kulinarischen Vergnügen, zum festlichen „Mozartfest-Galakonzert“ in das Kurhaus.

Das „Markgräfler Symphonieorchester“ - Leitung Uwe Müller-Feser, ist am Sonntag, 5. Mai um 19.00 Uhr mit den Solisten Rainer Pachner – Bariton, Reginaldo Pinheiro – Tenor, dem Chor „Coro Grande des Concentus Musicus Padova“ Italien und dem Freiburger Chor „Freunde des Bertholdgymnasiums“ im Kurhaus zu Gast. Zu Gehör gebracht werden die Werke von W. A. Mozart: Symphonie Nr. 39, Es-Dur, KV 543 und von Giacomo Puccini: Messa di Gloria für Chor, Gesangssolisten und Orchester.

Unter www.bad-krozingen.info oder Tel.: 07633 / 4008-164, Tourist-Information Bad Krozingen, das gesamte Mozartfest-Programm sowie Tickets im Vorverkauf.

Kaiserstuhlwanderung am 31. März

Dem Frühling entgegen

St. Peter *(u.)* Der Schwarzwaldverein St. Peter lädt am Sonntag, dem 31. März, alle Wanderfreunde zum Saisonauftakt zu einer Kaiserstuhlwanderung „Dem Frühling entgegen“ ein.

Ausgangspunkt ist Bischoffingen. Am Vogesenblick vorbei führt der Weg hinauf zum Texaspass, dann durch eine wunderschöne Hohlgasse hinab nach Kiechlingsbergen. Nach einer Pause geht es kurz aber steil bergauf und über Amoltern und die Amolterer Heide zum Zielpunkt Endingen. Die Streckenwanderung zeigt, dass es im Kaiserstuhl mehr gibt als nur Reben: Es gibt Waldgebiete, schöne Hohlgassen oder kleine idyllische Dörfer. Die Wanderstrecke beträgt ca. 12 km, Auf- und Abstiege 400 m, Schwierigkeitsgrad: mittel.

Festes Schuhwerk ist erforderlich sowie Rucksackverpflegung, da unterwegs keine Einkehr geplant ist. Eine Schlusseinkehr ist in Endingen möglich. Treffpunkt ist um 8.15 Uhr am Parkplatz Zähringer Eck in St. Peter. Mit Fahrgemeinschaften geht es nach Denzlingen, weiter mit der Bahn über Malterdingen bis zum Bahnhof Bischoffingen/Burkheim. Bitte Regiokarte mitbringen. Wanderführer ist Bernd Vogtmann, Tel: 07660-574.

Vortrag am 31. März

Gilgamesch – Spiegel der Zeit

Buchenbach *(u.)* Der Kulturkreis Dreisamtal lädt am Sonntag, dem 31. März, 11.00 - 12.00 Uhr zu einem Vortrag „Gilgamesch - Spiegel der Zeit“, in den Raphaelsaal der Friedrich-Husemann-Klinik in Buchenbach ein.

Marcus Schneider aus Basel wird in seiner gewohnt eindringlichen, lebendigen und anschaulichen Weise in einem Vortrag in das älteste Epos der Menschheit, das Gilgamesch-Epos, einführen und die Teilnehmer so auf die Aufführungen vorbereiten, die am Sonntag, 7. April im Kulturkreis Dreisamtal stattfinden.

Dieser älteste Heldenroman erzählt die spannende Geschichte des großen Königs Gilgamesch, der um 2500 v.Chr. im Land Sumer herrschte, das zwischen Euphrat und Tigris lag. Wahre Freundschaft, Heldentum, beständige Suche nach Unsterblichkeit und das Ringen des Menschen mit seinem undurchschaubaren Schicksal, das sind die Hauptthemen des Werkes. Es wird auch als „der Faust des Altertums“ bezeichnet. Dieses fast vergessene Werk wird in einem einmaligen Unterfangen von der Stuttgarter Eurythmie-Bühne Brinkmann in Szene gesetzt und den Menschen wieder zugänglich gemacht.

Wer zum Vortrag nicht kommen kann: Das Werk wird auch durch sich selbst beeindrucken.

Der Eintritt ist frei, Spenden willkommen.

Der Garten im Frühling

Pflanzzeit
Ab sofort
Rosen & Setzlinge
Blumen Schweizer
die etwas andere Gärtnerei
Kirchzarten-Zarten • Flaunserstr. 8 • Tel. 07661/61222
Öffnungszeiten: Mo-Fr: 8.30-12.30 Uhr u. 14.30-18 Uhr • Sa: 8.30-12.30 Uhr • Mi-Nachm. geschl.

Foto: pixabay.com

Bio-Jungpflanzenverkauf
Von Fr. 3.5. bis Fr. 17.5.2019 in Buchenbach
ECHINOS mit der Natur im Wandel
Gartentherapie · Begleitete Arbeit · Naturwahrnehmung
Echinos e.V.
Friedrich-Husemann-Weg 11a
79256 Buchenbach
www.echinos.de

Die Spuren des Winters beseitigen

So bringen Freizeitgärtner ihr grünes Reich in Frühjahrsstimmung

(djd.) Erst die Arbeit, dann das Vergnügen. Passionierte Freizeitgärtner wissen genau, dass dieses geflügelte Wort seine Berechtigung hat. Denn bevor die ganze Familie wieder die Zeit im Freiluftwohnzimmer genießen kann, warten dort noch so einige Aufgaben, die zu erledigen sind. Schließlich haben die Wintermonate ihre sichtbaren Spuren hinterlassen. Ohne Frühjahrsputz im Garten geht es daher nicht. Mit den richtigen Tipps und passenden Geräten können es sich Hausbesitzer dabei einfach machen.

Großreinemachen im Freiluft-Wohnzimmer: Nach der langen Wintersaison hat der Garten einige Pflegeeinheiten nötig - bis hin zum gründlichen Reinigen von Terrasse und Gartenwegen.
Foto: djd/STIHL

Großreinemachen von der Terrasse bis zu den Beeten

Schmutz, der sich in den vergangenen Monaten auf der Terrasse sowie auf den Gartenwegen angesammelt hat, kann man einfach und schnell mit einem Hochdruckreiniger zu Leibe rücken. Auch Gartentisch und -stühle erstrahlen anschließend wie neu. Abgebrochene Zweige und Laubreste sind mit Blasgeräten im Handumdrehen verschwunden. „Praktisch sind dabei akkubetriebene Modelle. Da sie kabellos sind, bieten sie viel Bewegungsfreiheit und sind dazu noch leise“, lautet die Empfehlung vom Stihl-Gartenexperten Jens Gärtner. Wenn Wege und Terrasse gesäubert sind, kommen die Rasenfläche und Blumenbeete an die Reihe: Hier sollte man Laub und Pflanzenreste zusammenharken und aufsammeln, damit Pflanzen und Rasen wieder kräftig wachsen können.

Jetzt ist Zeit für einen frischen Schnitt

Neben herumgewehtem Laub hat sich unter Hecken, in Beeten und ringsherum um Bäume in den vergangenen Monaten auch so einiges an Wildwuchs gebildet. Das Ende der Frostperiode ist auch der richtige Zeitpunkt für den Hecken- und Gehölzschnitt. „Der Rückschnitt fördert das Wachstum von Bäumen und Sträuchern. Die einzige Ausnahme sind Frühblüher, sie sollten erst nach ihrer Blütezeit geschnitten werden“, so Gärtner weiter.

Die richtige Rosenpflege im Frühjahr:

Für eine üppige Blütenpracht und ein gesundes Wachstum

Die Sommermonate sind für Rosenliebhaber die schönste Zeit des Gartenjahrs, denn dann zeigt sich die „Königin der Blumen“ in ihrer ganzen Pracht. Damit man sich über einen reichen Blütenflor freuen kann, sollte man allerdings im Frühjahr schon aktiv werden. Nun stehen der Rückschnitt und das Düngen an. „Jetzt ist aber auch ein guter Zeitpunkt, neue Rosen zu pflanzen“; erklärt Judith Bircher, Gartenbauingenieurin beim Schweizer Düngerspezialisten Hauert. „Vor allem Wurzelnackte – also solche, die ohne Erdballen gekauft werden – müssen bis spätestens Ende April ihren Platz im Garten gefunden haben. Anders sieht es aus mit Rosen, die in Töpfen angeboten werden. Diese können auch noch später im Jahr eingesetzt werden, selbst dann, wenn sie bereits Blätter und Blüten tragen.“

Ob Beet-, Strauch-, Bodendecker- oder Kletterrose – die meisten dieser Ziergehölze benötigen viel Sonne und Luft. Ein Standort an der Südseite des Hauses ist daher ideal. Als Tiefwurzler bevorzugen Rosen einen mittelschweren, sandig-lehmigen Boden mit einem hohen Humusanteil. Der pH-Wert sollte dabei im neutralen bis leicht sauren Bereich liegen. Wer keinen Garten hat, muss auf die sommerliche Blütenpracht übrigens nicht verzichten. Klein wachsende Beet- oder Zwergrosen entwickeln sich auch in Töpfen und Kübeln auf dem Balkon oder vor dem Hauseingang gut. Vorausgesetzt, die Gefäße sind ausreichend groß und mindestens 50 Zentimeter tief.

Verjüngungskur

Sobald nicht mehr mit starken Frösten zu rechnen ist, können Erde, Laub, Rindenmulch oder Tannenzweige, die den Rosen im Garten als Winterschutz gedient haben, entfernt werden. In den meisten Regionen Deutschlands ist das ab Ende März bis Anfang April der Fall. Nun ist auch der richtige Zeitpunkt, um beherzt zur Schere zu greifen und die Ziergehölze zu verjüngen, denn ohne Schnitt „vergreisen“ sie und verlieren in nur wenigen Jahren ihre Blühfreude. „Die Schnitttechnik variiert je nach Rosenklasse“, erläutert Bircher. „Grundsätzlich werden aber alle abgestorbenen und schwachen Triebe entfernt sowie Wildtriebe gekappt, die unterhalb der Veredelungsstellen aus dem Boden schießen.“ Beet- und Edelrosen schneidet man zudem auf circa 15 Zentimeter zurück, sodass drei bis fünf Augen stehen bleiben.

Bei älteren Trieben von Strauchrosen wird ähnlich verfahren, während die jungen Triebe lediglich um etwa ein Drittel gekürzt werden. Kletterrosen sollte man dagegen nur leicht bearbeiten und auch Rosensorten, die nur einmal im Jahr blühen, werden bloß bei Bedarf etwas ausgelichtet, da bei ihnen die Knospen an den Trieben des Vorjahres erscheinen. „Wichtig für all diese Arbeiten ist eine scharfe Schere. So vermeidet man Quetschungen und erhält möglichst glatte Schnittstellen“, sagt Bircher. „Es empfiehlt sich, das Schnittgut anschließend immer gründlich von den Beeten zu entfernen. Bleibt es liegen, kann es zur Brutstätte für Krankheiten und Schädlinge werden.“

Den Nährstoffbedarf decken

Rosen gehören zu den sogenannten Starkzehrern. Deshalb müssen sie während der gesamten Wachstumsperiode mit ausreichend Nährstoffen versorgt werden. Im Fachhandel sind verschiedene Produkte erhältlich, die speziell für die Bedürfnisse der Pflanzen entwickelt wurden. Mit Dünger versorgt werden Rosen grundsätzlich im zeitigen Frühjahr direkt im Anschluss an den Schnitt. Unmittelbar nach der ersten Blütenphase kann dann noch einmal mit einer reduzierten Menge nachgedüngt werden.

Besonders Rosen, die auf kleinen Flächen z.B. im Vorgarten oder in Kübeln und Töpfen stehen, benötigen für ein bestmögliches Wachstum und eine lange Blütezeit regelmäßige Düngergaben. Denn das begrenzte Erdreich kann nur eingeschränkt Nährstoffe speichern und bereitstellen. „Wer seinen Rosen etwas Gutes tun will, sollte sich bei der Anwendung von Düngemitteln immer genau an die Dosierungshinweise auf den Produktverpackungen halten“, rät die Expertin. „Eine Überdüngung wirkt sich auf die Vitalität der Pflanzen genauso negativ aus, wie es eine Unterversorgung mit Nährstoffen tut.“

Quelle: Gründes Presseportal

Besonders Rosen, die auf kleinen Flächen z.B. im Vorgarten oder in Kübeln und Töpfen stehen, benötigen für ein bestmögliches Wachstum und eine lange Blütezeit regelmäßige Düngergaben.
Foto: Hauert

Blumenfachgeschäft • Gärtnerei • Fleurop
Blumen Kaufmehl
Der schönste Frühling im Dreisamtal !
Stauden: Ausdauernd und schmückend für alle Gärten
Beerensträucher - Kletterpflanzen - Ziergehölze
Rosenspezialitäten von Kordes !
79199 Kirchzarten - Höfenerstr. 17 / Tel.: 07661/4217 / www.kaufmehl.de

d' Baumschubser
FORSTSERVICE
& SPEZIAL-BAUMFÄLLUNGEN
Holzernte • Wurzelentfernung • Kranarbeiten
Baufeldräumung • Baggerarbeiten
0151 - 15689137 Daniel Schätzle
0175 - 2493335 Johannes Wehrle
Die Baumschubser

Bernd Hog
Garten- u. Landschaftsbau
Pflaster- u. Terrassenbau - Gartenpflege
Heckenschnitt - Reparaturen - Außenanlagen
Bagger- und Erdarbeiten
79256 Buchenbach
Tel: (0 76 61) 98 72 41
Fax: 98 72 44 • Mobil: 0170 290 3001

Hegwein
BÄUME. GÄRTEN. LANDSCHAFT.
Neuhäuserstraße 110 • 79199 Kirchzarten
Tel: 0761 - 6 45 86
www.hegwein-garten.de • Mail: kontakt@hegwein-garten.de

DAS BESONDERE IM GARTEN...
...Natursteine vom Raiffeisen Baucenter
Achern · Gutach · Heitersheim · Ihringen · Kirchzarten · Lahr · Schliengen
www.zg-raiffeisen.de
AGRAR TECHNIK ENERGIE BAUSTOFFE MÄRKTE
Raiffeisen Baucenter

Erfolgreiche Städtemeisterschaft und Wiengipfel der Auszubildenden

Emmendingen *(u.)* Auszubildenden im zweiten und dritten Lehrjahr die Chance zu geben, eine echte Prüfungssituation zu erleben und miteinander in Wettbewerb zu treten: Das ist das Ziel der DEHOGA Kreisstelle Freiburg-Land, des Klubs der Köche Freiburg und der IHK Südlicher Oberrhein.

Bei „Weingipfel“ und „Städtemeisterschaft“ am 8. März in den Räumen der Beruflichen Schulen in Emmendingen maßen sich 15 Restaurantfachleute und 10 Köche. Während die Köchinnen und Köche aus einem vorgegebenen Warenkorb ein 4-Gänge-Menü zuzubereiten hatten, mussten die Restaurantfachleute unter anderem 20 Fragen um den Wein schriftlich beantworten und in einer Blindverkostung Weine bestimmen.

Der örtliche Klub der Köche ist hier seit Jahren aktiv, und viele namhafte Betriebe ermöglichen ihren Auszubildenden die Teilnahme. Der Weingipfel, der vom Vorsitzenden der Fachgruppe Berufsbildung im DEHOGA Freiburg-Land, Axel Maier, mit ins Leben gerufen wurde, fand zum dritten Mal statt.

(v.l.): Anette Stetter (IHK), Axel Maier (DEHOGA), Malalatiana Raharinirinasoa, Vincenco de Biase (Europa-Park), Lisa Loks, Antonia Braun, Max Tilman Kröning, Tim Hofmann, Tobias Bischoff, Konrad Hurter (Klub der Köche) *Foto: Hangleiter*

Alle Aufgaben waren unter den gleichen Bedingungen zu bewältigen wie in der Abschlussprüfung der IHK. Bei den Köchinnen und Köchen bewertete eine „A-Jury“ die Arbeit in der Küche, darunter vor allem Zubereitung, Ökonomie und Hygiene. Die „B-Jury“ prüfte im Anschluss u. A. Anriche, Konsistenz und Geschmack der Gerichte. „Wäre dies heute eine Prüfung gewesen, dann hätten alle mit einer guten Note bestanden“, leitete Konrad Hurter, Vorsitzender des Köche Klubs, die Siegerehrung ein. Auf dem Treppchen ganz oben stand Max Tilman Kröning, der im Schwarzen Adler in Oberbergen lernt. Ihm folgten Tim Hofmann und Tobias Bischoff, die beide vom Rössle in Elzach ausgebildet werden. Den Weingipfel gewann Malalatiana Raharinirinasoa vom Europa-Park in Rust. Ihr folgten, begleitet von Lisa Loks und Antonia Braun vom Hotel Kesslermühle in Hinterzarten.

Maloja – Das Schöne und Gute

Sportbekleidung für den Ausdauerbereich

Freiburg *(cw.)* Am 21. März eröffneten Claudia und Matthias Pfeil „Bergblick“, ihr Geschäft für Funktions- und Sportbekleidung in der Schwarzwaldstraße 12. Auf rund 100 m² präsentieren beide hochwertige Bekleidung für den Ausdauersport der Marke „Maloja“. Zielgruppe der „Maloja“ Flag Ship Stores sind Outdoor-Sportler wie Mountainbiker, Rennradfahrer, Langläufer, Jogger, Kletterer und jeder, der Sportkleidung mit Style liebt. „Maloja“ wurde vor 15 Jahren in Rimsting am Chiemsee von Klaus Haas und Peter Räuber gegründet. Doch was hat „Maloja“, ein kleiner Ort mit 300 Einwohnern im Oberengandin, mit den „Maloja“ Flag Ship Stores zu tun? „Es steht für das Schöne und Gute“, so Klaus Haas. Schöne Erinnerungen in Maloja führten seinerzeit bei den Gründern zu der Entscheidung, diesen Namen für ihre Marke zu wählen. Damals produzierte „Maloja“ ausschließlich für den Radsport, heute sind allein 20 Personen mit der Entwicklung von ca. 800 Styles beschäftigt. Mit inzwischen 50 Beschäftigten

v. l. Matthias Pfeil, Claudia Pfeil, Klaus Haas *Foto: Claudia Wandres*

betreibt „Maloja“ acht Flagship Stores und beliefert weltweit über 900 Händler in 26 Ländern. Klaus Haas ist gebürtiger Schramberger und freut sich, dass er anlässlich der Eröffnung mal wieder Heimatluft schnuppern darf. Er weiß, dass gerade hier, in und um Freiburg, der Outdoor-Sport insbesondere im Radsport- und Langlaufbereich einen großen Stellenwert hat.

„Bergblick“ – Schlossberg in Sicht

Doch „Maloja“ steht auch noch für eine weitere Besonderheit: Beim Betreten des Geschäftes ist der Kunde umgeben von viel Holz. Die im Geschäft stehenden Möbelstücke sind von einer speziellen Schreinerei aus alten Hölzern hergestellt. Dieser Vintage-Style spiegelt sich auch in der Beleuchtung wieder, denn große nostalgische Metalllampen sorgen für eine außergewöhnliche Stimmung. Die Fotos an den Wänden zeigen wilde Natur, sportliche Aktivität und vermitteln ein Gefühl von Abenteuer. Jeder Besucher soll sich wohl fühlen, dazu gibt es auf Wunsch auch einen Kaffee. „Nach diesem Besuch soll der Kunde ein gutes Gefühl haben, egal ob er etwas gekauft hat oder nicht“, so Klaus Haas. Wichtig für das Unternehmen ist, dass die Dinge zusammenpassen. „Hier stimmt die Lage, die Räumlichkeit und das Umfeld, denn wer zu „Maloja“ kommt weiß, wo er hin will“, erklärt Klaus Haas. Auch der Name „Bergblick“ ist kein Zufall, denn es handelt sich nicht um eine Assoziation zu den Schweizer Bergen, sondern um den Schlossberg in Freiburg: Denn blickt man aus dem Fenster, so sieht man direkt auf den Freiburger Schlossberg. Tatsächlich ein Bergblick!

Öffnungszeiten: Dienstag– Freitag von 10:00 bis 18:00 Uhr und samstags von 10:00 bis 14:00 Uhr.

Vorstellung Sportschicht & Ernährungsoffensive

Kirchzarten *(es.)* Häufig müde und abgeschlagen? Keinen Antrieb, um sich regelmäßig zu bewegen? Das muss nicht sein! Oft genügen kleine Veränderungen, um das gesamte Wohlbefinden zu verbessern. Die Personal Trainerin und Ernährungsberaterin Nicole Eggert weiß, welche Effekte durch strukturiertes Training und eine passende Ernährungsweise erzielt werden kann und stellt diese am Sonntag, dem 31. März, zwischen 15.00 und 17.00 Uhr im Quartierstreff 20, Bahnhofstraße 20 in Kirchzarten persönlich vor. In ihrem Training setzt Nicole Eggert die für jeden persönlich passenden Schwerpunkte, damit die gewünschten Ziele erreicht werden. Trainiert wird hauptsächlich mit dem Körbergewicht in freien Übungen. Als perfekte Ergänzung werden Faszienrollen von rollholz für die Regeneration eingesetzt. In der Ernährungsberatung ermittelt Nicole Eggert gemeinsam mit dem Teilnehmer die Körperkonstitution, um die passenden Lebensmittel für den Körper zu bestimmen. Dabei liegt die Expertise auf der ayurvedischen Ernährungsweise. Die Veranstaltung ist kostenfrei.

„FreiLaufen!“

Ein lauftherapeutisches Angebot für Menschen mit seelischen Beeinträchtigungen

Freiburg *(glü.)* Sport galt viele Jahre ausschließlich als Mittel zur körperlichen Ertüchtigung. Seit einigen Jahren ist aber bekannt, dass Sport darüber hinaus auch zum psychischen Wohlbefinden beiträgt. Die Wirksamkeit vor allem von Ausdauersport bei der Behandlung von Depressionen ist in mehreren Untersuchungen belegt worden. Oft wird sogar die Meinung vertreten, dass regelmäßiges, langsames Laufen Antidepressiva ersetzen kann. Auch bei Angststörungen, Burnout und psychosomatischen Beschwerden habe sich das Laufen als ausgesprochen hilfreich erwiesen. Außerdem scheint Sport präventiv auf die Entwicklung einer Altersdemenz zu wirken. In immer mehr Städten in Deutschland wird deshalb der langsame Dauerlauf (Joggen) unter fachkundiger Anleitung als Lauftherapie zur Depressionsbehandlung angeboten.

Der Arbeitskreis Leben Freiburg (AKL), die Beratungsstelle für Suizidgefährdete und Menschen in Lebenskrisen, bietet unter dem Titel „FreiLaufen!“ erstmals in Freiburg einen zehnwöchigen Laufkurs an, der sich an alle richtet, die sich bislang noch nicht an das Laufen gewagt haben. In besonderem Maße ist dieser Kurs jedoch für Menschen mit Depressionen und für Trauernde gedacht. Die Leitung liegt bei Wolfgang Stich, dem Leiter der Einrichtung. Ein Informationsabend findet am Montag, dem 6. Mai um 20 Uhr in den Räumen des AKL in der Oberau 23 statt. Der erste Lauftermin ist am Dienstag, dem 14. Mai um 18 Uhr. Um Anmeldung für den Info-Abend wird gebeten (0761 33388 oder wolfgang.stich@akleben.de). Weitere Informationen zum Programm „FreiLaufen!“ des AKL gibt es im Internet (www.akl-freiburg.de/freilaufen).

Lecker-Entdecker-Tag mit Schwarzwaldmilch

Freiburg *(u.)* Wo kommt die Frühstücksmilch eigentlich her und wie wird der köstliche Joghurt hergestellt, den wir jeden Morgen genießen? Diese und viele andere Fragen rund um die Kuh und ihre Milch können nun Schulkinder direkt vor Ort auf einem einzigartigen Lecker-Entdecker-Tag erleben und selbstständig erforschen: Schwarzwaldmilch startet ab sofort einen großen Schulwettbewerb der Klassen 3 bis 5. Zu gewinnen gibt es einen Tag voller bunter Erlebnisse auf einem echten Schwarzwälder Weidemilchhof am 20. Mai 2019 (Alternativtermin bei schlechtem Wetter: 27. Mai 2019). Ausführliche Informationen gibt es ab sofort auf www.schwarzwaldmilch.de

Foto: Schwarzwaldmilch

Infoabend und Qualifizierungskurs zum

Alltagsbegleiter in Oberried

Oberried *(u.)* Die Bürgergemeinschaft Oberried (BGO) lädt am Donnerstag, 4.4.19 zu einer Infoveranstaltung über beruflichen Perspektiven als Alltagsbegleiter/in im Mehrgenerationenprojekt Ursulinenhof ein. Lucia Eitenbichler wird das Berufsbild der Alltagsbegleiterinnen sowie das Projekt Ursulinenhof vorstellen und darstellen, welche Anstellungsmöglichkeiten es in der geplanten Tagespflegeeinrichtung sowie voraussichtlich auch in der Pflegewohngruppe geben wird. Die Veranstaltung findet um 19.30 Uhr in der Marktscheune der Klosterschiire Oberried statt. Die Teilnahme ist unverbindlich, um Anmeldung unter alltagsbegleitung@bg-oberried.de wird gebeten..

Zur Qualifizierung wird darüber hinaus ab Juli von der BGO ein Qualifizierungskurs für Alltagsbegleiter mit 160h angeboten. Dieser dauert bis Jahresende und findet 14-tägig am Freitagabend sowie am Samstag und an einem weiteren Abend unter der Woche statt.

Mehr Infos und Anmeldung : Lucia Eitenbichler, Tel. 0160 97630769 bzw. alltagsbegleitung@bg-oberried.de; www.buergergemeinschaft-oberried.de.

Praxistafel

Energieberater als KfW-Experte

Freiburg *(ga.)* Förderprogramme beim Modernisieren und Bauen werden ständig aktualisiert. Um sich umfassend beraten zu lassen, bedarf es eines Energieberaters. Die Gewerbeakademie Freiburg bietet hierzu am 24. und 25. Mai eine Fortbildung mit dem Titel „Energieberater als KfW-Sachverständige – Update für den Eintrag in die Energieeffizienz-Expertenliste“ an. Inhaltlich geht es unter anderem um die neue EnEV-Durchführungsverordnung in Baden-Württemberg, um KfW-Förderung sowie Berechnung der Einsparung und Wirtschaftlichkeit von Einzelmaßnahmen. In einem zweiten Kursteil stehen in einem Workshop die Optimierung eines Wohngebäudes zum Effizienzhaus, Lüftungskonzepte, sommerlicher Wärmeschutz und Projektdokumentation im Fokus.

Die Kosten für den Fachkurs können durch Zuschüsse aus dem Europäischen Sozialfonds gemindert werden. Weitere Auskünfte und Beratung gibt es bei der Gewerbe Akademie, Tel.: 0761 / 15250-63 sowie unter www. gewerbeakademie.de.

Bleiben ist keines - nirgendwo

Musikalische Lesung am 28. März in der Rainhofscheune

Kirchzarten-Burg *(u.)* Für Mohammed Jabur war und ist das Schreiben das Bleibende in einem Leben, in dem er nirgends bleiben durfte – weder in Syrien, wo er als Sohn palästinensischer Eltern geboren wurde, noch im Irak; weder in den Vereinigten Arabischen Emiraten, noch in Libyen. Schließlich gelangte er nach Deutschland, wo er nach zähem Ringen die deutsche Staatsbürgerschaft erhielt. Heute lebt er in Merzhausen und arbeitet ehrenamtlich u.a. als Dolmetscher in der Flüchtlingshilfe.

Dass der Orient, seine Farben und Gerüche und Landschaften, die Sehnsucht nach seiner großen Familie und vor allem die Bindung an seine Eltern in Mohammed Jabur stets lebendig blieben – das erzählt die innere Reise, die Mohammed Jabur während eines Nahtoderlebnisses gemacht hat.

Am Donnerstag, dem 28. März, 19.30 Uhr, findet im Buchladen in der Rainhofscheune, Höllentalstr. 96 in Kirchzarten-Burg eine Musikalische Lesung „Bleiben ist keines - nirgendwo. Lebensgeschichte des Mohammed Jabur“ statt. Mit Heinz Spagl (Text), Basem Salem (Gesang), Kahlid al Halabie (Keyboard) und Wolfgang Fernow (Kontrabass). Der Eintritt kostet 16.- Euro. Kartenreservierung per E-Mail an info@buchladen-rainhof.de oder telefonisch: 07661 / 988 09 21.

Rentenberatung

Kirchzarten *(u.)* Der ehrenamtlich tätige Versichertenberater der Deutschen Rentenversicherung Edgar Himmelsbach hält am Donnerstag, dem 18. April einen Beratungstag bei der AOK im Kundencenter Kirchzarten Bahnhofstraße 3 ab.

Es können auch Kontenklärungen gemacht und Rentenanträge gestellt werden. Die Beratungen sind kostenfrei.Terminvereinbarungen erbeten, vormittags bei der AOK unter Tel.: 07661 / 983502.

Ökumenisches Friedensgebet

Kirchzarten *(u.)* Das nächste monatlich stattfindenden ökumenischen Friedensgebet findet am Samstag 2. April, um 12.00 Uhr, in der St. Gallus Kirche in Kirchzarten statt.

„Wir wollen nicht wegschauen. Gott ist ein Freund des Lebens. Er ruft uns auf, für Frieden und Gerechtigkeit einzutreten. In Wort und Tat. Hier und weltweit. Im Beten suchen wir dazu seine Nähe und seine Kraft. Wir glauben an die Kraft des Gebetes. Unterbrechen Sie für einige Minuten den Ablauf Ihres Tages und kommen Sie zu dieser Gebetszeit“, so das Vorbereitungsteam.

Abschluss der „Exodus“-Reihe mit Jan Assmann

Wiehre *(u.)* Die Predigtreihe „Exodus“ wird am Sonntag, 31. März, 11 Uhr in der Christuskirche, Zasiusstraße 5, abgeschlossen mit dem Beitrag von Jan Assmann unter dem Titel „Selbst-Opfer“.

Dem renommierten Ägyptologen und Kulturwissenschaftler, bekannt geworden durch seine Arbeiten zum kulturellen Gedächtnis und zur Entstehung des Monotheismus, ist im vergangenen Jahr gemeinsam mit seiner Frau Aleida Assmann der Friedenspreis des Deutschen Buchhandels verliehen worden.

Von einem wenig bekannten, aber inhaltlich gewichtigen Abschnitt aus dem Zweiten Buch Mose (Kapitel 32, Verse 32 bis 33) ausgehend wird er Bezüge zur Thematik des stellvertretenden Selbstopfers aufzeigen. Die liturgische Gestaltung des Gottesdienstes übernimmt Stadtdekan Markus Engelhardt.

Die Predigtreihe führt hin zur Aufführung des Händeloratoriums „Israel in Egypt“ am Sonntag, 7. April, 17 Uhr, ebenfalls in der Christuskirche durch die Christuskantorei, ihr Barockorchester und Vokalsolisten unter Leitung von Bezirkskantorin Hae-Kyung Jung.

Jan Assmann war von 1976-2003 Prof. für Ägyptologie in Heidelberg und ist seit 2005 Honorar-Professor für Kultur- und Religionswissenschaft in Konstanz. Er ist seit 1968 verheiratet mit der Literaturwissenschaftlerin Aleida Assmann und hat fünf Kinder. Das Paar erhielt letztes Jahr den Friedenspreis des Deutschen Buchhandels.

Taizé Gebet

Singen- Beten-Stille

Kirchzarten *(u.)* Am Sonntag, dem 7. April, um 19.30 Uhr, wird zum Taizé Gebet in die St. Gallus Kirche in Kirchzarten eingeladen. Der meditative Gottesdienst am Abend ist geprägt durch typische Gesänge aus Taizé, Gebete, wohltuende Stille und das Hören auf biblische Texte. Interessierte Sängerinnen und Sänger treffen sich bereits um 18.30 Uhr in der Kirche, um die Lieder einzuüben. Die Instrumentalisten, die gerne mitspielen möchten, treffen sich um 18.00 Uhr.

Kirchenkonzert in Stegen

Stegen *(es.)* Nach dem großen Erfolg seiner Kirchenkonzerte in den letzten Jahren setzt der Musikverein Wittental e.V. diese schöne Tradition fort und lädt am Samstag, dem 6. April, um 19.30 Uhr zu einem Konzertabend in die Herz-Jesu-Kirche in Stegen ein. Der Musikverein möchte mit festlicher Musik eine Stunde der Entspannung und Besinnung bieten und die Konzertbesucher mit der einmaligen Atmosphäre und Akustik der Stegener Pfarrkirche verzaubern. Dirigent Friedrich Weingärtner leitet das Konzert. Der Eintritt ist frei.

Ich & Du Pflege im Dreisamtal

Ein Modellprojekt auf Erfolgskurs

Freiburg *(u.)* Wer viel zwischen Freiburg Littenweiler und Kirchzarten unterwegs ist, hat ihn vielleicht schon gesehen: Den orange-schwarzen Flitzer von Ich & Du Pflege auf dem Weg zum nächsten Pflegekunden/in. Ich & Du Pflege ist seit zwei Jahren in Freiburg und seit kurzem im Münstertal unterwegs, um ein bewährtes Modell der Ambulanten Pflege aus den Niederlanden auch hier umzusetzen. Der Name des Pflegemodells ist "Buurtzorg", was auf deutsch Nachbarschaft bedeutet.

Die Idee ist: Menschliche, bedürfnisorientierte Pflege mit dem großen Ziel, die Selbständigkeit zu erhalten, zu fördern oder wieder herzustellen und somit die Abhängigkeit vom Pflegedienst auf ein minimales Niveau zu bringen. Nicht die Einhaltung des normal geplanten Ablaufes der Pflegebesuche stehen an erster Stelle, sondern das individuelle Eingehen auf die tagesaktuelle Situation des Menschen.

Wichtig ist bei Ich & Du, das Umfeld der Pflegekunden einzubeziehen, soziale Netzwerke zu knüpfen und zu aktivieren (Stichwort nachbarschaftliche Pflege). Das Buurtzorg Modell soll einen Gegenentwurf zu herkömmlicher häuslicher Pflege darstellen. Für die Mitarbeiter ist der Druck in der Pflege normalerweise enorm. Zeitkontingente pro Pflegekunde, Schichtdienst,

Foto: privat

ständiges Einspringen bei mäßigem Gehalt, welches seit Jahren parteiübergreifend ein Politikum ist, sind nur einige der Beispiele weshalb ambulante Pflege vor allem unter Pflegenden häufig mit Argusaugen beäugt wird und warum immer mehr Pflegende den Beruf verlassen.

Das Modell arbeitet in kleinen Pflegeteams, so dass die Pflegekunden "ihre" Pflegenden gut kennen. Dazu arbeiten die Teams selbstorganisiert und hierarchiefrei. Ebenso erstellen die Teams ihre Dienstpläne selbständig, entscheiden ob und welche neuen Mitarbeiter sie einstellen und führen die Bewerbungsgespräche. Das bedeutet, dass die Mitarbeiter auch für das Organisatorische Verantwortung übernehmen. Dadurch erleben die Pflegenden hohe Zufriedenheit im Beruf. Sie sind mit viel Freude unterwegs und tragen diese Freude auch zu den Pflegekunden. Sie erleben ihre Arbeit als sinnstiftend und kreativ, schätzen die Gestaltungsmöglichkeiten. Die vielen Rückmeldungen der betreuten Menschen bestätigen, dass Ich & Du mit Buurtzorg auf dem richtigen Weg ist.

In Freiburg steht Buurtzorg noch ganz am Anfang. Hier gibt es vier ambulante Pflegeteams und eine Demenzwohngruppe, insgesamt 35 Mitarbeitende. Jörn Schinzler, der Geschäftsführer von Ich & Du Pflege, ist mit viel Enthusiasmus dabei, seine Vision von Pflege umzusetzen. Die Verwaltung soll schlank gehalten werden, einfache Lösungen werden gesucht. „Die größten Herausforderungen sind die Bürokratie der Kranken- und Pflegekassen sowie der Mangel an Pflegefachkräften“, beschreibt Petra Amand, die Wundmanagerin des Teams.

Das große Problem ist der Fachkräftemangel. Obwohl Buurtzorg für alle Beteiligten in der Pflege viele Anworten auf die Problematik der schlechten Arbeitsbedingungen hat, sind die Ideen des Modells noch wenig verbreitet. Das Modell ermöglicht menschliche und würdevolle Pflege im Alter bei höchster Zufriedenheit von Mitarbeitern und Pflegekunden. „Doch der Einfluss auf politische Entscheidungen auf die Situation in der Pflege in Deutschland ist auch mit Buurtzorg noch nicht groß genug, um großflächige Veränderungen zu bewirken. Deshalb gilt auch hier: Schreiten wir mit gutem Beispiel voran! In Deutschland steckt das Modell noch in den Kinderschuhen. Aber mit innovativen Pflegekräften, welche durch Selbstorganisation freudvoll, zufrieden und mit mehr Gestaltungsmöglichkeiten und Verantwortung arbeiten möchten, werden wir unser Ziel erreichen“, so Jörn Schinzler.

Vum Wunderfitz

Zahnpaschta

Vor ä paar Dääg bin i in einem vun denne Iikaufsttempel, wo mr alles kriegt, was mr brucht, wemmer mindeschtens 120 Johr lang gsund un schön bliebe will, vor em Zahnpaschtaregal glandet. I hab mr notiert, was verschiedini Zahnpaschte so biete.

Die erscht het kurz un bündig versproche: Repariert sofort und beugt vor.

Meh muesch eigentlig über ä Zahnpaschta nit wisse, hab i denkt, bim Witterstudiere aber glii gmerkt, dass i falsch denkt hab. Uff de zweite Tub isch nämlig gschtande: sanfte Pflege, angenehm im Geschmack, mit Aminfluorid, remineralisiert und schützt, neutralisiert Zuckersäuren und ist homöopathieverträglich. Uff de Dritte war widder ä anderi Zahn-Info: Für schmerzempfindliche Zähne, Schutz vor Zahnhalskaries und Parodontitis, bekämpft Zahnfleischentzündungen. Die sanfte Pflege für ein sanftes Weiß. Ä sanftes Weiß, des isch genau des, was ich will. Kei so n ä strahlendes Blendweiß, wo d Lit wie vum Blitz troffe granatemäßig verschreckt uffschreie, wenn ich de Mund uffmach un aafang schwätze.

S vierte Produkt het gworbe mit Schutz vor Zahnfleischbluten und garantiert 12 Stunden lang ein angenehm frischer Atem. Do könnt ich praktisch 12 Mundartlesunge abspule un müsst mir kei einzigs Mol d Zähn putze in dere Zit. Uff de letschte Tub hab i gläse: Wir entwickeln alles, damit dein Mund gesund un glücklich bleibt.

Bi demm Satz hab i plötzlig Zahnweh kriegt.

Stefan Pflaum

Verjüngte Liste steht für Kontinuität in der Kommunalpolitik

Freie Wähler Gemeinschaft Kirchzarten stellt Kandidaten für Gemeinderatswahl vor

Die Kandidaten der Freien Wähler Gemeinschaft Kirchzarten zur Gemeinderatswahl 2019. *Foto: Privat*

Kirchzarten *(glü.)* Die Freie Wähler Gemeinschaft Kirchzarten e.V. hat in einer Mitgliederversammlung ihre Kandidatinnen und Kandidaten für die Gemeinderatswahl am 26. Mai 2019 gewählt. 18 Frauen und Männer stellen sich der Wahl und haben sich dem Leitsatz „frei denken – frei handeln – frei wählen“ verschrieben. Die Liste präsentiert sich als breites Spektrum selbstbewusster Bürgerinnen und Bürger, die die Geschicke Kirchzartens in den kommenden Jahren zum Wohle der Gemeinschaft mitlenken möchten. Darüber hinaus zeigt sich die Liste jünger als in der Vergangenheit – junge Gesichter und junge Familienväter und -mütter prägen die Liste und bestätigen das gemeinsame Anliegen, ein lebenswertes Kirchzarten mit Zukunft zu gestalten. Gleichzeitig steht die Liste auch für Kontinuität, denn alle amtierenden Gemeinderäte kandidieren wieder.

Die Kandidaten der Freien Wähler Gemeinschaft Kirchzarten e.V.: Dr. Harald Schauenberg (66), Geschäftsführer; Peter Spiegelhalter (59), Leitender Baudirektor; Manfred Kaufmehl (53), selbstständiger Gärtnermeister; Bernd Scherer (55), Dipl. Bankbetriebswirt; Christian Kaindl (34), Geschäftsführer; Moritz Jenne (36), Gastronom; Susanne Gisinger-Vaas (50), Dipl. Pädagogin & Immobilienverkäuferin; Miriam Rombach (36), Marketing-Managerin in Elternzeit; Gabriele Schauenberg (66), Dipl. Wirtschaftsingenieurin; Frank Herrmann (46), Bautechniker & Betriebswirt; Jürgen Kromer (57), Glaser-Fensterbauer-Meister; Andreas Kohler (55), Dipl. Kaufmann; Andrea Kohn (62), Dipl. Chemieingenieurin; Anna Vaas (19), Schülerin; Christoph Müller (27), Sozialpädagoge B.A.; Nico Weiß (25), Ingenieur für Versorgungstechnik; Jeannette Roser-Kromer (54), Dipl. Kauffrau; Friedrich F. Wienemann (69), Dipl. Volkswirt / Rechtsanwalt; Ersatzkandidatin: Marta Knaus (61), Bilanzbuchhalterin

„In den vergangenen Jahren hat sich gezeigt, dass die Freien Wähler Kirchzarten gut daran tun, als einzige Fraktion des Gemeinderats ohne parteipolitische Richtlinie zu handeln. Wir fühlen uns dem gesunden Menschenverstand verpflichtet und stehen dafür ein, nur auszugeben, was auch eingenommen wird – mit allen daraus resultierenden Konsequenzen. Eine solide Finanzpolitik ist uns ein zentrales Anliegen“, so Dr. Harald Schauenberg, Vorsitzender der Freien Wähler und langjähriger Fraktionssprecher im Gemeinderat.

Die Gemeinderäte der Freien Wähler treffen ihre Entscheidungen auf Basis sachlicher Abwägungen, frei von parteipolitischen Ideologien. Sie stellen sich gegen Populismus und stehen im Gemeinderat für einen fairen Umgang der Fraktionen untereinander. Neben den Schwerpunkten Finanzen und Wirtschaft stehen für die Freien Wähler die Themen Ortsentwicklung und Umwelt sowie Bildung, Soziales und Kultur im Fokus. Die maßvolle Ausweisung weiterer Gewerbeflächen für die Kirchzartener Unternehmen ist ein ebenso zentrales Anliegen wie die Stärkung des lokalen Einzelhandels angesichts der Herausforderungen der Digitalisierung. Die Betreuungs- und Teilhabeangebote für alle Generationen und alle Bürger müssen erhalten und bedarfsgerecht ausgeweitet werden. Bürgerschaftliches Engagement und ein attraktives Vereinsleben sollen breit gefördert und unterstützt werden. Angesichts des großen Bedarfs an Wohnraum streben die Freien Wähler die Ausweisung weiterer Wohngebiete unter Berücksichtigung aller Ortsteile an.

Im Rahmen der Mitgliederversammlung wurden neben den Gemeinderats-Kandidaten auch die bisherigen Vorstände im Amt bestätigt: Dr. Harald Schauenberg (1. Vors.); Bernd Scherer (2. Vors.); Gabriele Schauenberg (Kassenwart & Schriftführer); Thomas Faller (Beisitzer Zarten); Erwin Trescher (Beisitzer Burg); Peter Spiegelhalter (Beisitzer Kernort); Miriam Rombach (Beisitzer Öffentlichkeitsarbeit/Marketing).

Run-for-Europe

Die Organisation läuft grenzüberschreitend

Mulhouse *(de.)* Am letzten Mittwoch lud das deutsch-französische Orga-Team von Run-for-Europe nach Mulhouse zu einer Pressekonferenz ein.

Das Interesse der Medien an dem Event war groß. Neben den Dernières Nouvelles d'Alsace, einem Stadtblatt von Mulhouse, und mehreren Radiosendern war auch der Dreisamtäler mit dabei. Durchgeführt wurde die Presseveranstaltung von dem in Kirchzarten lebenden Initiator des Run-for-Europe Lionel Marcor und der Französin Sophie Frantz.

Run-for-Europe ist ein proeuropäischer Lauf, der für eine geeinte und solidarische Europäische Union wirbt. Mit dem nicht-kompetitiven Lauf und dem anschließenden Fest auf dem Breisacher Marktplatz will der Lauf eine Woche vor der Europawahl angesichts zunehmender europafeindlicher Strömungen ein Zeichen für Europa setzen.

Das deutsch-französische Orga-Team ist bunt gemischt und brennt für Europa! Nähere Infos: www.run-for-europe.eu

Wer die Veranstaltung finanziell unterstützen will: https://www.gofundme.com/run-for-europe-2019

Das deutsch-französische Orga-Team von Run-for-Europe
Foto: Dagmar Engesser

SPD Dreisamtal organisiert Fahrt zum Europaparlament in Straßburg

Kirchzarten *(de.)* Schüler und Schülerinnen demonstrieren europaweit für eine konsequente Politik gegen den Klimawandel und Internetnutzer protestieren gegen die geplanten Upload-Filter. Nur zwei aktuelle Themen, die direkt das Europaparlament betreffen und deutlich zeigen, wie wichtig dieses Parlament für die Menschen auch in Deutschland ist.

In diesem Jahr wird ein neues Parlament gewählt. Die Wahlbeteiligung bei Europawahlen war in der Vergangenheit leider meist sehr niedrig.

Weil die Menschen zu wenig über die Bedeutung des Europaparlaments wissen?

Europaparlamentsgebäude in Straßburg
Foto: © European Union 2018 - Source : EP

Die SPD Dreisamtal möchte Interessierten das EU-Parlament näherbringen und bietet eine Fahrt zu einer Plenarsitzung nach Straßburg an.

Betreut wird die Besuchergruppe von Mitarbeitern der Friedrich-Ebert-Stiftung, geplant ist auch ein Treffen mit Evelyne Gebhardt, der Vizepräsidentin des Europaparlaments.

Die Fahrt findet am Mittwoch, den 17. April 2019 statt.

Abfahrt mit dem Bus ab Kirchzarten wird um 9:30 Uhr sein, die Rückfahrt aus Straßburg gegen 16:00 Uhr.

Wer Interesse an der Fahrt hat, kann sich bis 1. April 2019 anmelden unter: spd-ov-dreisamtal-bernd-engesser@posteo.de

Für die Anmeldung werden Vor- und Zunamen, das Geburtsdatum, die Angabe eines Ausweispapiers (z.B. Personalausweis) und die Ausweisnummer benötigt, da eine Sicherheitsprüfung durch das Parlament stattfindet. Die Teilnehmerinnen und Teilnehmer sollten ein Mindestalter von 16 Jahren haben.

Der Unkostenbeitrag liegt bei 20 €, für Schüler, Studenten und Arbeitslose ermäßigt bei 15 € pro Person.

Familienkonzert

Der musikalische Planet

Stegen *(u.)* Am Sonntag 7. April, lädt die Jugendmusikschule Dreisamtal um 17 Uhr zum „Familienkonzert“ in die Kageneckhalle Stegen ein. Kinder und Jugendliche aller Instrumentalklassen beweisen mit ihrer Musik, dass unsere Erde auch ein „musikalischer Planet“ ist. Das Besondere an diesem Konzert ist, dass es für alle Altersstufen von Kindern bis Senioren hörenswert ist! Der Eintritt ist frei.

- Anzeige -

Buchhandlung Hall - Umzug nach Schluchsee

Littenweiler/Schluchsee *(hr.)* Seit einiger Zeit haben Ingeburg und John Hall, Inhaber der Buchhandlung Hall in der Sonnenbergstraße in Littenweiler, ihren Lebensmittelpunkt in Feldberg-Altglashütten. Nun hat sich das Ehepaar entschlossen, ihre Buchhandlung in die Nähe ihres Wohnortes zu verlagern. Seit Dezember vergangenen Jahres haben sie schon Räume am Kirchplatz in Schluchsee bezogen und am morgigen Donnerstag, 28. März, ist die Buchhandlung Hall in Littenweiler zum letzten Mal geöffnet.

„Im Mai wären es elf Jahre gewesen, die wir hier in Littenweiler ansässig waren. Es war eine schöne Zeit“, sagt Ingeburg Hall nicht ohne Wehmut. „Wir haben uns in Littenweiler immer sehr wohl gefühlt, haben viele nette Menschen kennen lernen dürfen, doch nun möchten wir uns etwas verkleinern.“

„Ich möchte mich bei allen Kunden für ihre Treue bedanken“, so Ingeburg Hall „kleine Geschäfte wie wir leben von der Wertschätzung unserer Kundschaft. Wir sind mit Herzblut dabei und wir freuen uns, wenn die Kunden dies anerkennen und uns die Treue halten.“ Ingeburg Hall bittet alle Kunden noch ihre Gutscheine einzulösen und besonders würde sie sich freuen, wenn sie auch in ihrer neuen Buchhandlung in Schluchsee Besuch aus Littenweiler bekommen würde.

Wir bedanken uns für Ihre langjährige Treue in Littenweiler und freuen uns, Sie weiterhin in Schluchsee begrüßen zu dürfen!

Buchhandlung Hall

Neue Adresse: Dresselbacher Weg 4 • 79859 Schluchsee • **www.buchhandlung-hall.de**
Tel. 0 76 56 - 9 88 95 66 • e-mail: buchhandlung-hall@web.de

Trier - Mosel - Luxemburg
Fr 16.08. - So 18.08.2019

LEISTUNGEN:
- ✓ Kompetente Reiseberatung
- ✓ Fahrt im ****Reisebus
- ✓ 2x Übernachtung ****Best Western Hotel Trier City
- ✓ 2x Frühstücksbuffet
- ✓ 1x Abendessen am Anreisetag
- ✓ 1x Stadtführung Trier und Luxemburg
- ✓ Ortstaxe
- ✓ Sicherungsschein

Toskana & Olivenerlebnis
Do 07.11. - Mo 11.11.2019

LEISTUNGEN:
- ✓ Fachkundige Reiseberatung
- ✓ Fahrt im ****Reisebus
- ✓ 4x Übernachtun/Frühstück
- ✓ 4x Abendessen: 2x 3-Gang, 1x 4-Gang-toskanisches Abendessen und 1x Pasta Party
- ✓ 1x Besuch einer Pastafabrik und Oliven-Landgut mit Ernte
- ✓ 1x Eintritt Museo dei Bozzetti (Skizzenmuseum) in Pietrasanta
- ✓ 1x Mittagsvesper

Mindesteilnehmerzahl: 20 Pers. (Trier) 30 Pers. (Toskana). Bei Buchung sind 20% Anzahlung notwendig, Restzahlung bis zwei Wochen vor Reiseantritt. Für diese Reisen gilt Stornostaffel B unserer Reisebedingungen.

Winterhalter Busreisen Im Brühl 25 | 79254 Oberried
0 76 61/ 90 19 200 | www.winterhalter-busreisen.de

Unsere Senioren-Seite

spk-hsw.de

Schön, wenn im Alter alles geregelt ist. Haben Sie an alle Vollmachten und Verfügungen gedacht?

Herzliche Einladung zu einem Vortrag von Peter Becker am Mittwoch, 15. Mai 2019, 19:00 Uhr, im Gasthaus Bären in Zarten.

Für Kunden und Nichtkunden. Bitte um Anmeldung bei der Sparkasse in Kirchzarten.

Sparkasse Hochschwarzwald

Caritasverband für den Landkreis Breisgau-Hochschwarzwald e. V.

Seniorenzentrum Kirchzarten Oskar-Saier-Haus

Ein breites Spektrum

Unser Angebot im Seniorenzentrum orientiert sich an den Lebenssituationen älterer Menschen. Wir bieten mit dem Seniorenwohnen, der vollstationären Pflege, der Tagespflege und dem offenen Mittagstisch ein breites Spektrum möglicher Hilfen. **Gerne informieren wir Sie über unsere Angebote.**

Albert-Schweitzer-Straße 5 • 79199 Kirchzarten • Telefon: (0 76 61) 391-0
E-Mail: oskar-saier-haus@caritas-bh.de • www.caritas-breisgau-hochschwarzwald.de

Wie kann ich mich schützen?

Vortrag der Polizei bei der Kolpingfamilie zur Sicherheit im öffentlichen Raum

Kirchzarten *(glü.)* Das Referat Prävention des Polizeipräsidiums Freiburg und die Kolpingfamilie Kirchzarten informieren am Montag, dem 1. April 2019 ab 19:30 Uhr im Mariensaal des Kath. Gemeindehauses in Kirchzarten zum Thema Sicherheit im öffentlichen Raum.

Als Referent konnte Kriminalhauptkommissar Karl-Heinz Schmid vom Referat Prävention des Polizeipräsidiums Freiburg gewonnen werden.

Übergriffe im öffentlichen Raum, wie z.B. Gefahren an der Haustür, falsche Amtspersonen, Trickdiebstähle, Enkeltrick, Schockanrufe, Kaffeefahrten, Wohnungs- und Autoeinbrüche, Gewinnversprechen oder Raub und Diebstahl geben häufig Anlass zu Beunruhigung und werfen die Frage auf, wie man sich angemessen schützen kann.

Jede Begebenheit ist jedoch anders und muss individuell beurteilt werden. Wohlwissend, dass es kein allgemeingültiges Patentrezept gibt, wird Karl-Heinz Schmid aus seinem Erfahrungsschatz berichten und mögliche Verhaltenshinweise und Handlungsoptionen aufzeigen, wie man sich in bedrohlichen Situationen verhalten kann.

Die Polizei ruft auf, dem Einbrecher „die Rote Karte zu zeigen“. *Foto: Polizei*

Saisoneröffnung Generationenspielplatz Laubenhof

Waldsee *(u.)* Zwischenzeitlich dürften viele Menschen in Waldsee selber erlebt haben, was auf einem Generationenspielplatz den lieben langen Tag so geht: Familien mit Kindern, die Klettergerüst und Vogelnestschaukel in Beschlag nehmen, Jungs, die leidenschaftlich bolzen, und ältere Semester, die regelmäßig Boule spielen oder zum Bewegungstreff verabredet sind.

Das nach dem Winter wiedererweckte Leben auf dem Spielplatz wird auch dieses Jahr mit einer Saisoneröffnung am Dienstag, dem 9. April um 17.30 Uhr im Begegnungszentrum Laubenhof, Weismannstr. 3 gefeiert. Hierzu lädt die Heiliggeistspitalstiftung herzlich ein.

Beim diesjährigen Anlass wird auf einige Quartiersprojekte, die den Freiburger Osten für den demografischen Wandel fit machen sollten, rückgeblickt: Welche Wirkung hatten VEGA, DEKOS oder auch der Spielplatz für die Teilhabe älterer Menschen und das generationenübergreifende Miteinander in Waldsee und Littenweiler? Was bleibt zu tun, dass alte Menschen möglichst lange und zufrieden in ihrem Wohnumfeld bleiben können?

Die Journalistin Beate Kierey wird mit Christoph Weiß, Leiter des Dienstleistungszentrums Freiburg-Ost, über Erkenntnisse, Erfolge und Perspektiven auf dem Weg zu einem altersgerechten Quartier sprechen. Beim anschließenden Umtrunk bleibt reichlich Zeit für den Austausch mit allen Gästen und den langjährigen Kooperationspartnern. Und im besten Fall entstehen dabei auch neue Ideen für den Spielplatz: Wie wär’s z.B. mit Qi Gong oder der „Gentleman Variante“ des Fußballs?

Selbstbehauptung für Seniorinnen und Senioren

Littenweiler *(hr.)* Das Begegnungszentrum Kreuzsteinäcker, Heinrich-Heine-Str. 10 in Littenweiler, bietet am Freitag, dem 29. März, in der Zeit von 16.00 – 18.00 Uhr, eine Selbstbehauptungskurs für Seniorinnen und Senioren an.

Frank Stratz vom Verein Sicheres Freiburg e.V. unterrichtet Selbstbehauptung, Zivilcourage und Selbstverteidigung. In diesem kompakten Kurs gibt er eine Einführung in verbale und nonverbale Deeskalationstechniken, die Möglichkeiten und Grenzen zivilcouragierten Verhaltens und effektive Verhaltensmöglichkeiten in Konfliktsituationen. Die Teilnahme ist kostenfrei, eine Spende willkommen.

Sanitätshaus Vot GmbH
Orthopädie Schuhtechnik ■ Schuhe ■ Sanitätshaus

Orthopädie Schuhtechnik
- Maßschuhe
- Zurichtungen
- Einlagen
- Digitale Fußdruckmessung
- Diabetes Versorgungen
- Orthesen
- Therapieschuhe
- Bequemschuhe
- Schuhreparaturen

Sanitätshaus
- Bandagen
- Orthesen
- Kompressionstherapie
- Beratung und Versorgung bei Lymphödemen
- Brustprothetik

medi

Rehatechnik
- Rollatoren
- Rollstühle/ Pflegerollstühle
- Elektrorollstühle/ Elektroscooter
- Pflegebetten/ Einlegerahmen
- Toiletten- Duschstühle
- Toilettensitzerhöhungen
- Badewannenlifter
- Pflegehilfsmittel
- Dekubitusversorgungen
- Patientenlifter

Treppenlifte
- Treppenlifte
- Außenlifte
- Plattformlifte
- Treppensteiger
- Aufzüge

ALLES AUS EINER HAND!

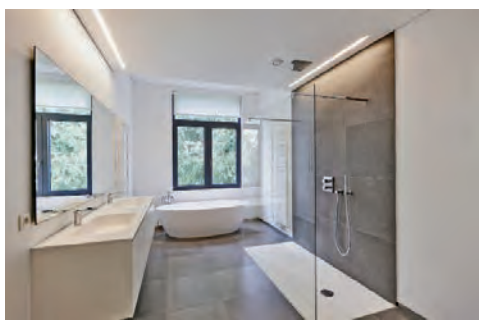

Barrierefrei Wohnen

Wir helfen Ihnen dabei!

Die typischen Umbauten für die Pflege zu Hause sind: Badumbauten (Dusche statt Wanne), ebenerdiger Zugang zur Dusche, Türverbreiterungen für den Rollator oder den Rollstuhl, das Beseitigen von Türschwellen und vieles mehr.

Im Eck 4
79199 Kirchzarten
Tel. 07661 905520
Fax 07661 9055222

Rosenstr. 27
79211 Denzlingen
Tel. 07666 9034142
Fax 07666 9034149

www.sanitaetshaus-vot.de
info@sanitaetshaus-vot.de

Bilder: Fotolia

Unsere Senioren-Seite

Häusliche Kranken & Seniorenpflege
Verleih von Hausnotrufgeräten
PFLEGE mobil
• Pflege zu Hause - individuell & zuverlässig
• 24-Std. Rufbereitschaft, Hausnotruf
• Patientenbetreuung ausschliesslich durch exam. Pflegepersonal
• Alle Pflege- & Krankenkassen
• Kostenfreie Beratung
79252 Stegen • Hirschenweg 6 • Tel. 07661/91 24 61 • www.pflegemobil.info

Rechtsberatung in Ebnet
Rechtsanwaltskanzlei
Peter Oberholzner
Schwarzwaldstraße 294
79117 Freiburg-Ebnet
Tel. 0761/150 97-0
Fax 0761/150 97-15
peter.oberholzner@anwaltfr.info
§.
Persönliche Beratung zur Vorsorgevollmacht, Betreuungsverfügung und Testament

Wir versorgen Sie zu Hause. Rufen Sie uns an.
Pflege Partner
Häusliche Alten- und Krankenpflege
Ihr Pflegetelefon 07661-98 06 44
-- Eike von Gierke • Schwarzwaldstr. 19 --
79199 Kirchzarten
Homepage: www.PflegePartner-Kirchzarten.de

Kirchliche Sozialstation Dreisamtal
Sie liegen uns am Herzen!
Unsere Kundinnen und Kunden
versorgen wir zu Hause bestens im Rahmen der ambulanten Pflege.
Auch Angehörige finden bei uns viele Möglichkeiten zur Entlastung.
Beratung, Unterstützung, Pflege und Betreuung sind die maßgeblichen Inhalte unserer Arbeit für Sie.
Unsere Mitarbeitenden
finden bei uns eine sinnvolle Tätigkeit zu fairen Bedingungen im Team der Pflege, der Hauswirtschaft, bei Essen auf Rädern, im Hausnotrufdienst und in den administrativen Bereichen.
Unsere Auszubildenden in der Altenpflege
erhalten eine intensive, individuelle Betreuung durch unsere Praxisanleiter/innen.
Kirchliche Sozialstation Dreisamtal
Bahnhofstr. 18 • 79199 Kirchzarten
info@sozialstation-dreisamtal.de
Tel. (07661) 98 68-0, Mo-Fr, von 9-12 und 14-16 Uhr,
www.sozialstation-dreisamtal.de
Wir freuen uns über eine Terminvereinbarung zu einem unverbindlichen Gespräch!

Senioren St. Gallus

Kirchzarten *(u.)* Die Senioren St. Gallus Kirchzarten treffen sich einmal im Monat zu unterschiedlichen Veranstaltungen. Die Termine können dem Jahresprogramm, der Homepage der katholischen Kirchengemeinde und der örtlichen Presse entnommen werden.

Ein Team von Ehrenamtlichen erstellt ein abwechslungsreiches Programm für Menschen ab 60. Alle Männer und Frauen, die sich angesprochen fühlen und interessiert sind, sind herzlich eingeladen einmal vorbeizuschauen und an den Treffen und Unternehmungen teilzunehmen. Weitere Informationen bei Angelika Schweizer, Tel.: 07661 / 5331.

Kegelgruppe sucht neue Mitglieder

Waldsee *(hr.)* Wer Interesse hat, in einer netten und aufgeschlossenen Gruppe ab 50+ zu kegeln, ist bei der Kegelgruppe des Begegnungszentrums Laubenhof, Weismannstraße 3 im Stadtteil Waldsee herzlich willkommen. Die Gruppe trifft sich im 14-tägigen Rhythmus dienstags. Anmeldung und weitere Informationen bei Nicola Borho: Tel.: 0761 / 69 68 78 - 22 oder per E-Mail an borho.n@sv-fr.de.

Foto: djd

Physiotherapie Praxis Reimann
Inhaber: Daniel Reimann (Physiotherapeut)
Stockacker 5 • 79252 Stegen
Tel. 0 76 61 - 98 89 95
Email: reimann@physioduo.de • www.physioduo.de

baumann
Bad und Heizung
GENAU DAS BAD, WIE ICH ES MAG.
Besuchen Sie unsere Badausstellung!
UND WAS MÖGEN SIE?
Wir beraten Sie gerne.
Baumann Bad und Heizung GmbH
Im Eck 7, 79199 Kirchzarten
Tel.: 07661-6570 www.baumann-kirchzarten.de
Komplett mein Bad

Infoabend und Qualifizierungskurs zum Alltagsbegleiter

Oberried *(u.)* Die Bürgergemeinschaft Oberried (BGO) lädt am Donnerstag, 4. April, zu einer Infoveranstaltung über beruflichen Perspektiven als Alltagsbegleiter/in im Mehrgenerationenprojekt Ursulinenhof ein. Lucia Eitenbichler wird das Berufsbild der Alltagsbegleiterinnen sowie das Projekt Ursulinenhof vorstellen und darstellen, welche Anstellungsmöglichkeiten es in der geplanten Tagespflegeeinrichtung sowie voraussichtlich auch in der Pflegewohngruppe geben wird.

Die Veranstaltung findet um 19.30 Uhr in der Marktscheune der Klosterschiire Oberried statt. Die Teilnahme ist unverbindlich, um Anmeldung unter alltagsbegleitung@bg-oberried.de wird gebeten..

Zur Qualifizierung wird darüber hinaus ab Juli von der BGO ein Qualifizierungskurs für Alltagsbegleiter mit 160 Std. angeboten. Dieser dauert bis Jahresende und findet 14-tägig am Freitagabend sowie am Samstag und an einem weiteren Abend unter der Woche statt.

Weitere Infos und Anmeldung bei Lucia Eitenbichler, Tel.: 0160 - 97 630 769 bzw. alltagsbegleitung@bg-oberried.de; www.buergergemeinschaft-oberried.de.

Keine Stolperfallen mehr

Gefahrenstellen im Bad mit barrierefreier Einrichtung beseitigen

(djd.) Die eigenen vier Wänden können bisweilen gefährlicher sein als der Straßenverkehr. Laut Robert Koch-Institut erleiden 2,8 Millionen Bundesbürger pro Jahr einen Unfall im Haushalt. Umso wichtiger ist es, vorzusorgen und mögliche Gefahrenstellen im Haushalt zu entschärfen. Das Badezimmer mit unbequemen und hohen Einstiegen in die Dusche oder in die Badewanne steht dabei mit an erster Stelle. Gerade wenn im Alter die Beweglichkeit nachlässt, können rutschige Fliesen im Bad oder die Stufe zur Dusche zu einem potenziellen Unfall-Risiko werden. Empfehlenswert für das Bad ist daher eine barrierefreie Ausstattung mit einfachen Zugängen, einem rutschfesten Bodenbelag und idealerweise einer bodenebenen Dusche.

Für mehr Sicherheit im Badezimmer sorgen

Spezielle Systeme zur Nachrüstung inklusive Abfluss machen es heute auch im Altbau möglich, die Dusche nachträglich „tieferzulegen". Für eine bodenebene, hygienische und optisch ansprechende Gestaltung bieten sich beispielsweise Ganzglasduschen an. Keime und Bakterien haben auf den einfach zu reinigenden Oberflächen keine Chance - ganz im Gegensatz etwa zu Duschvorhängen, die schnell unansehnlich werden können. Praktisch für das seniorengerechte, barrierefreie Bad sind dabei einfach zu reinigende Oberflächen.

Bodenebene Duschen ermöglichen einen bequemen und sicheren Zugang. Die Verwendung von Glas verbindet Hygiene mit einer ansprechenden Optik. *Foto: djd/Uniglas/Ceyssens*

Altersgerecht umbauen und Fördermöglichkeiten nutzen

Glaserfachbetriebe vor Ort können zu den Möglichkeiten beraten und mit den Komponenten etwa von Uniglas den gesamten Raum optisch ansprechend gestalten - von der Ganzglasdusche bis zu Raumtrennern und Verkleidungen aus pflegeleichtem Spezialglas. Der barrierefreie Umbau des Badezimmers zahlt sich nicht erst im Alter aus - auch Familien mit Kindern oder Personen, die etwa durch eine Verletzung zeitweise in ihrer Beweglichkeit eingeschränkt sind, werden die spezielle Einrichtung zu schätzen wissen. Wer altersgerecht umbauen möchte, sollte dabei kein bares Geld verschenken. Die KfW (Kreditanstalt für Wiederaufbau, www.kfw.de) etwa bietet Fördermöglichkeiten für den barrierefreien Badumbau.

www.wunderle-kirchzarten.de
FAHRRAD
ROBUSTER BERGBEZWINGER
seit1933... alles, was Sie bewegt!
werbeagenturnieberle.de
E 7.0 SUB - 27,5 Zoll
macht auf Wald- und Wiesenwege Spaß und die Fahrt durch die Stadt wird komfortabel
€ 3299,-
MORRISON
Unterstützung erfährt das E 7.0 SUB durch den leistungsstarken Performance Line CX-Motor von Bosch, mit 250 W Leistung und 75 Nm sowie einem PowerPack-Akku mit 500 Wh. Geschaltet wird mit einer hochwertigen 10-Gang-Deore-Kettenschaltung von Shimano
B31-Freiburg B31-Hinterzarten L126 Richt. Oberried Kirchzarten Wunderle
Öffnungszeiten: Mo. - Fr. 09.00 -18.30 Uhr | Sa. 09.00-14.00 Uhr
Freiburger Str. 17 | Kirchzarten | Tel. 07661 - 9344-55
Wunderle

Altbau der Grundschule Kirchzarten erstrahlt innen in neuem Glanz

Wie erforderliche Brandschutzmaßnahmen einen Bau positiv verändern können

PLANUNG / BAULEITUNG
ARCHITEKTUR / INNENARCHITEKTUR
MÖHRLE+MÖHRLE
ARCHITEKTUR
Büro für ökologische energieeffiziente und gesunde Architektur
Kartäuserstraße 153
79 117 Freiburg
Fon: 07 61 - 60 65 7
Fax: 07 61 - 60 65 9
www.biosolarhaus-freiburg.de
info@biosolarhaus-freiburg.de

HOLZMANUFAKTUR lorenz PERFEKTION IN HOLZ
Küchen · Einbaumöbel · Wohnräume · Betten
Ankleidezimmer · Schlafzimmer · Tische · Bäder
Arztpraxen · Büros · Schrankwände · Thekenanlagen
Holzmanufaktur Lorenz GmbH | Kandelstraße 10 | 79199 Kirchzarten
Fon 07661-98939-0 | Fax 07661-98939-30
holzmanufaktur-lorenz.de | info@holzmanufaktur-lorenz.de

Wir bedanken uns für den Auftrag und wünschen viel Erfolg!
www.veeser.biz
• Verputze
• Fassadenbau
• Gerüstbau
• Montagedecken
• Montagewände
• Wärmeschutz
• Brandschutz
• Schallschutz
• Trockenbau
• Schimmelpilzsanierung
Veeser
Putz • Stuck • Trockenbau
Straßburger Str. 5
79110 Freiburg
☎ 0761/81041

Kirchzarten *(glü.)* Am Anfang standen die Auflagen für einen sicheren Brandschutz – herausgekommen ist jetzt im Altbau der Grundschule Kirchzarten ein Schulteil, den Rektor Florian Gräßlin voll Freude so beschreibt: „Heller, sauberer, schöner, wärmer, moderner und freundlicher." Und fügt dann pragmatisch hinzu: „Im Alltagsbetrieb ist man hoffentlich auf Rettungswege und Brandschutz zum Glück nicht angewiesen, eine sichere Schule ist aber natürlich trotzdem ein gutes Gefühl." Mit anderen Worten könnte man das, was die Architekten Karl-Peter und Erik Möhrle als „Zubrot" zu den geforderten Brandschutzauflagen entwickelt haben, so beschreiben: Aus dem denkmalgeschützten Grundschulteil aus dem Jahre 1912 ist ein Schmuckstück „par excellence" geworden. Der Schulanbau aus dem Jahre 1960 erfuhr 2008 eine energetische Sanierung.

Jetzt galt es, die Forderungen der Brandverhütungsschau von 2015, die insbesondere Rettungswege aus den Obergeschossen beider Gebäude und dem Dachgeschoss im Altbau forderte, umzusetzen. Möhrle + Möhrle hatten dazu die geniale Idee, über die nicht tragfähige Dachkonstruktion des Foyers zwischen den beiden Bauteilen eine Verbindungsbrücke zu erstellen. Sie erschließt sowohl Rettungswege aus dem Altbau wie auch aus den Obergeschossen des Neubaus. Um das Dachgeschoss im Altbau auch an diesen Rettungsweg anzubinden, bauten sie in einem Nebenraum eine zusätzliche Innentreppe ein. Damit ersparten sie dem Schulgebäude zwei sonst notwendige, optisch unschöne, Außentreppen.

An der Foyerdecke wurde eine Brandschutzdecke mit neuer Beleuchtung und verbesserter Akustik eingebaut. Rektor Gräßlin ist dafür sehr dankbar: „Die neue Schalldämmung im Foyer ist sowohl im regulären Schulbetrieb als auch bei Festivitäten ein ganz großer Gewinn." Wichtig sind für den Brandschutz die neuen Glastüren in den Fluren und im Treppenhaus. Doch auch dabei gelang es den erfahrenen Architekten, Funktionalität und Schönheit des Altbaus zu kombinieren. Der komplette neue Anstrich, in den Farben an die „Schul-Gründerzeit" angelehnt, die optische Aufwertung der Fußböden überall sowie die Verbesserung der Beleuchtung durch LED-Technik sind einfach „nur schön". Herrlich, dass die Garderoben in den Fluren denkmalgeschützt renoviert wurden. Auch die Sicherheit der Geländer in den Treppenhäusern durch Erhöhungen und Verdeckung der gefährlichen Zwischenräume spielte eine wichtige Rolle – wurde aber auch „fürs Auge" positiv verbessert.

Den bestens gelungenen Umbau im Dachgeschoss des Altbaus beschreibt Florian Gräßlin so: „Ganz besonders gelungen ist der Umbau der ehemaligen Wohnung im Dachgeschoss zu zwei neuen Räumen – zu einem Wohlfühl-Klassenzimmer für unsere Grundschulförderklasse und zu einer tollen Schülerbibliothek für alle Klassen." Die offene Holzkonstruktion des Daches gibt den Räumen etwas Nostalgisches. Klar, dass auch die Elektroinstallation total erneuert und an aktuelle Sicherheitsstandards angepasst wurde.

Und noch manche, hier nicht beschriebene Baumaßnahme mit Synergieeffekt, brachte die Grundschule Kirchzarten auf einen modernen zeitgemäßen Standard. Möhrle+Möhrle legten großen Wert darauf, dass lokale und regionale Unternehmen an der Sanierung beteiligt waren. Logistisch war die Baumaßnahme, die rund 2 Mio. Euro kostete, sicher eine Meisterleistung, die u.a. deshalb gelang, weil sie in überschaubare kleinere Abschnitte aufgeteilt wurde. Die Arbeiten begannen während der Sommerferien, wurden dann bei laufendem Schulbetrieb bis November 2018 fortgesetzt. Für wenige Wochen war eine Klasse in die Große Stube der Talvogtei ausgelagert. Erik Möhrle ist dem gesamten Lehrer-Kollegium, aber auch allen am Bau Beteiligten, für die gute Zusammenarbeit und ganz viel Verständnis dankbar. Bei einem „Tag der offenen Tür" wird die Bevölkerung bald Gelegenheit bekommen, das „Schmuckstück" zu bewundern.

KIRCHZARTEN

Die Gemeinde Kirchzarten bedankt sich bei allen beteiligten Firmen für die gute Zusammenarbeit während der Bauzeit.

Ein besonderer Dank geht an das Architekturbüro Möhrle + Möhrle für die Bauleitung und Koordinierung der Sanierungsmaßnahmen.

Erik Möhrle zeigt, wie einfach durch Glaselemente mehr Sicherheit beim alten schmiedeeisernen Treppengeländer geschaffen wurde.

Über die Brücke auf dem Dach des Foyers laufen jetzt die Fluchtwege zwischen Alt- und Neubau hin und her.

Im Dachgeschoss entstand ein Wohlfühl-Klassenzimmer für die Grundschulförderklasse.

Modern und ansprechend wurde die neue Schülerbibliothek, ebenfalls im Dachgeschoss. *Fotos: Gerhard Lück*

AUGUST FUCHS Autokranbetrieb GmbH seit 1975
Schlossmattenstr. 3 79268 Bötzingen
Telefon: 07663 / 2238
Telefax: 07663 / 99265
www.fuchs-krane.de

beraten + planen + projektieren + montieren + sanieren + warten
kirchenkamp
wir übernehmen Verantwortung
TAGESLICHTTECHNIK
RAUCHABZÜGE – RWA
Kirchenkamp GmbH Im Brühl 1 · 79254 Oberried
Tel. 07661-903696-0 · info@kirchenkamp-rwa.de · www.kirchenkamp-rwa.de

ZBÖ Dämmtechnik
Naturfaser-Dämmstoffe:
• Kälteschutz im Winter
• Hitzeschutz im Sommer
Schall- und Umweltschutz
• rund um das ganze Jahr
Öffnungszeiten:
Mo bis Fr
7:00 - 18:00 Uhr
ZBÖ Dämmtechnik GmbH – Zentrum für Baubiologie und Ökologie
Gewerbestraße 15
D-79219 Staufen
Tel. 07633/9526-0
Fax 07633/9526-90
info@zboe-daemmtechnik.de
www.zboe-daemmtechnik.de

• Dachfenstereinbau
• Abdichtungen
• Solaranlagen
• Dacharbeiten
• Sanierungen
• Reparaturen
• Kranarbeiten
Saier
Ideen für das Dach
Matthias Saier • Ibentalstraße 13 • 79256 Buchenbach
Tel. 07661 / 979 200 • Fax 979 201 • info@saier-dach.de

Nächste Ausgabe am 3. April 2019
Anzeigenannahme:
Telefon: 07661/3553
E-Mail: anzeigen@dreisamtaeler.de

Vielen Dank für die gute Zusammenarbeit!
Holzbau Kleiser GmbH
• Holzbau
• Treppenbau
Gewerbestraße 12
79256 Buchenbach
Telefon 0 76 61 / 9 98 77
info@holzbau-kleiser.de
www.holzbau-kleiser.de

Planungs-Gruppe Technik
W. Zielinski * M. Schäffer
Werthmannstraße 15
79098 Freiburg i. Br.
Tel.: 0761 – 296 396
Email: info@pgt-info.com
Planung * Objektüberwachung
Sanierung Heizung * Lüftung *
Sanitär m. Anlagentechnischen
Brandschutz

Waldner Schlosserei
Tore
Geländer
Treppen
Brandschutz
Edelstahlverarbeitung
Schlosserei Waldner
Inh. Johannes Waldner e. K.
Rebenweg 6
79114 Freiburg
Tel:0761-43921
zertifiziert nach EN 1090
www.schlosserei-waldner.de

Kinderkleidermarkt

Hinterzarten *(u.)* Der Müttertreff Hinterzarten lädt zum übersichtlich nach Größen sortierten Frühjahrs- und Spielsachenmarkt am Samstag, dem 13. April in der Zeit von 13:30 -16 Uhr in das Kurhaus Hinterzarten ein.

Angeboten werden Kinderkleider für den Sommer, Spielsachen, Fahrräder u.a. sowie Junge Mode. Die Annahme der Waren erfolgt am Freitag, 12. April in der Zeit von 9 – 10 Uhr sowie von 18.30 – 19.30 Uhr im Kurhaus Hinterzarten.

Für alle, die ihre Liste im Voraus schreiben wollen, findet eine zusätzliche Listenausgabe am 29. März und 5. April zwischen 10 und 12 Uhr auf dem Bauernmarkt am Stand „Knete für Knilche“ sowie am 4. April 2019 im Rathaus von 16 – 18 Uhr statt.

Für das leibliche Wohl ist mit Kaffee und Kuchen gesorgt. Nähere Informationen per E-Mail an Kontakt: josi-m@gmx.de.

Die E2 Junioren des FSV Rot Weiss Stegen möchten sich auf diesem Weg, beim Sponsor Thomas Heizmann „Heizi“, für die neuen Trikots bedanken. Stolz können die Nachwuchskicker ab sofort im typischen FSV-Rot auflaufen und unsere Farben repräsentieren. Vielen Dank! *Foto: privat*

Musikgarten der JMS

Stegen *(u.)* Die Jugendmusikschule Dreisamtal hat wieder freie Plätze für den Musikgarten. Neu ist der Nachmittagskurs, 15. 15 - 16 Uhr für Kinder von 1,5 - 3 Jahren unter Leitung von Susanne Peter im Haus der Vereine in Stegen. Wer lieber am Vormittag Musik mit seinem Kind erleben möchte, findet einen Platz im Kurs für Mutter/ Vater und Baby ab 6 Monaten immer am Donnerstag um 9 Uhr, sowie im Kurs für Kinder ab 1,5 - 3 Jahren um 10 Uhr, ebenfalls im Haus der Vereine in Stegen. Die Leitung am Vormittag hat Katja Reiser. Anmeldeformulare gibt es auf www.jugendmusikschule-dreisam tal.de.

Oster -oder Kommunion Geschenk

Kartenvorverkauf
Freibad **Todtnauberg**

Berger BAD

Saisonkarte Erwachsene	55,00€
Saisonkarte Kinder	35,00€
Saisonkarte Familien	115,00€
(Lebens-)Partnerkarte (2Erw.)	95,00€

Geplant ist auch ein VVK im „Sport Lehr“ in Todtnau Gerne senden wir Ihnen die Karte auch zu, oder bringen sie Ihnen nach Absprache persönlich vorbei.

Unsere Karten gelten auch, kostenlos, im Freibad Todtnau und umgekehrt.

wir freuen uns auf Ihren Anruf oder Ihre Mail:
bei Dominik Zipfel 01734459914
oder Irene Duin 07671-999539
oder unter: freibad-tbg@web.de

Schon während der Schulzeit das Berufsleben erfahren

Werkrealschule Dreisamtal schloss eine Bildungspartnerschaft mit Gartenbaubetrieb Althaus

Kirchzarten *(glü.)* „Damit die Berufs- und Arbeitswelt für unsere Schüler greifbarer wird“, erklärt Schulleiter Uwe Peters von der Werkrealschule Dreisamtal das Ziel der bisher abgeschlossenen Bildungspartnerschaften, „möchten wir ihnen in Betrieben der Region einen authentischen Einblick ermöglichen.“ So gibt es bisher schon Vereinbarungen mit dem Gewerbeverein Kirchzarten, der Metzgerei Föhrenbacher, dem Busunternehmen Winterhalter, Jumediaprint und der Agentur für Arbeit Freiburg. Jetzt unterschrieben Peters und Rüdiger Althaus vom gleichnamigen Garten- und Landschaftsbau-Betrieb die sechste Bildungspartnerschaft der Werkrealschule.

Für den rührigen Garten- und Landschaftsbaumeister Althaus ist die nun festgeschriebene Zusammenarbeit eine logische Konsequenz aus jahrelangen Kontakten. „Wir waren schon 2013 beim ersten Berufsinformationsabend der Werkrealschule mit einem Stand dabei“, erinnert er sich, „und kamen seither immer gerne mit den jungen Menschen dieser Schule in Kontakt.“ Da sein Unternehmen in jedem Jahr einen Azubi einstelle, möchte er in Zukunft noch öfter in die Schule kommen und den interessanten Beruf des Gärtners mit der Fachrichtung Garten- und Landschaftsbau vorstellen. Er stelle sich vor, den Schülern einmal intensiv auch die notwenigen Akquise- und Kalkulationsarbeiten zu erklären: „Da gibt es sicher gute Verbindungen zu verschiedenen Schulfächern.“

Freude über eine neue Bildungspartnerschaft bei Schulleiter Uwe Peters, Gartenbau-Unternehmer Rüdiger Althaus und Lehrerin Christine Kapp (v.r.) sowie den Schülern Lisa, Gianluca, Luzy und Joscha (vorne v.l.). *Foto: Gerhard Lück*

Rüdiger Althaus hat übrigens bereits positive Erfahrungen mit einer Schülerin gemacht, die er ausbildete. Und in wenigen Wochen kommt ein Werkrealschüler als Praktikant in seinen Betrieb: „Dem möchten wir die ganze Fülle des abwechslungsreichen Berufes vorstellen.“ Auch für Lehrerin Christine Kapp, die für Berufsorientierung und Berufseinstiegsbegleitung an der Werkrealschule verantwortlich ist, bedeutet die neue Bildungspartnerschaft viel: „Das ist jetzt ein weiterer Betrieb, den wir besuchen können und so aus der Praxis für die Praxis lernen.“ Vier Schüler waren bei der Vertragsunterzeichnung quasi als Zeugen dabei und begrüßten die beruflichen Aktivitäten ihrer Schule sehr. Schulleiter Uwe Peters unterstrich nochmals die Berufsorientierung: „Wir entlassen keinen Schüler, von dem wir nicht wissen, wie es mit ihm beruflich oder schulisch weitergeht.“

Light-Night

Kulturabend der Realschule am Giersberg

Artistik beim Kulturabend der Realschule 2018. *Foto: privat*

Kirchzarten (u.) Bereits zum vierten Mal werden verschiedene Klassen und AGs der Realschule Kirchzarten einen kurzweiligen und spannenden Kulturabend veranstalten. Die Zuschauer erwartet ein bunter Mix aus musikalischen, akrobatischen, zauberhaften und tänzerischen Highlights.

Der Kulturabend findet in diesem Jahr am morgigen Donnerstag, 28. März, im Foyer des Schulzentrums Kirchzarten statt. Tombola und Catering ab 18.15 Uhr, Bühnenprogramm ab 19.00 Uhr. Der Eintritt ist frei. Alle Eltern, Freunde und interessierte Bürgerinnen und Bürger sind herzlich eingeladen!

Südafrikanische Jugendfußballer im Dreisamtal zu Gast

Trainingslager auf der Anlage von der Spielvereinigung Buchenbach

Buchenbach *(glü.)* Einige der 34 jungen Fußballspieler aus der Region um Johannesburg in Südafrika haben zum ersten Mal in ihrem Leben Schnee gesehen. Klar, dass sie jetzt bei einem Ausflug auf den Schauinsland erst einmal eine richtige Schneeballschlacht veranstalteten. Zehn Tage halten sich die Kicker aus dem U13- und U15-Spielbetrieb mit ihren vier Trainern derzeit im Dreisamtal auf, um sich auf der Anlage der Spielvereinigung Buchenbach in einem Trainingslager für die kommenden Spiele in Südafrika fit zu machen.

Bestens untergebracht sind die fröhlichen Sportler in der Freiburger Jugendherberge an der Kartäuser Straße. Betreut werden sie in Buchenbach von den Verantwortlichen des Jugendförderverein (JFV) Dreisamtal, einem Zusammenschluss der Spvvg. Buchenbach und des FSV RW Stegen, der sich die Förderung des Jugendfußballs im Dreisamtal auf die Fahnen geschrieben hat. Organisiert hat die Reise der Südafrikaner ins Dreisamtal bereits zum zweiten Mal das in Stegen beheimatete Sportmanagement- und Scoutingunternehmen VIVO 7 Sports und sein Geschäftsführer Lee Chalmers. Er kann auf eine lange Karriere als Profifußballer und Trainer in Südafrika und den USA zurückblicken.

Während des zehntägigen Trainingslagers in Buchenbach entstanden erste Freundschaften zwischen Spielern vom Gastgeber JFV Dreisamtal und den Jungs aus Südafrika. *Foto: Gerhard Lück*

Damit die jungen südafrikanischen Fußballer als hoffnungsvolle Nachwuchskicker auch einen Einblick ins deutsche Fußballvereinsleben bekommen, spielen sie in den zehn Tagen gegen verschiedene Jugendmannschaften der Region. Bei den anschließenden gemeinsamen Mahlzeiten entstanden erste Kontakte zu gleichaltrigen deutschen Fußballern. Dass die U13- und U15-Fußballer des JFV Dreisamtal mit den Boys aus Johannesburg mithalten können, bewiesen ein 2:2 und 2:1 vor wenigen Tagen. Mit dem europäischen Profifußball kamen sie bei einem Besuch des FC Basel in Kontakt. Und der Schwarzwald war mit seinem Winter auf den Bergen und den Frühlingsblumen im Tal etwas ganz Besonderes. Wie JFV-Vorstand Frank Saier sagte, will Lee Chalmers solche Trainingslager in Zukunft regelmäßig in Buchenbach ausrichten und so die Partnerschaft zum Jugendfußball in Südafrika festigen.

AJ Konzertreihe

Kirchzarten *(de.)* Einmal monatlich geben derzeit verschiedene, vorwiegend regionale Bands im AJ Kirchzarten Konzerte. Das Autonome Jugendzentrum verfolgt damit einerseits das Ziel, das kulturelle Angebot für Jugendliche und Erwachsene zu erhöhen und bietet gleichzeitig den Künstlern die Möglichkeit, Bühnenerfahrung zu festigen und dabei mehr Publikum für sich zu gewinnen. Dabei profitiert das Jugendzentrum auch von der jahrelangen Erfahrung der Organisation des Open Air Festivals Rock am Bach und kann dadurch auf Kontakte zu überregional bekannten Bands zurückgreifen. Als gemeinnütziger Verein verfolgen die Veranstalter keinen finanziellen Gewinn, wodurch auch der Eintrittspreis erschwinglich ist.

Das nächste Konzert findet am Freitag, den 29. März 2019, um 20 Uhr statt, an dem die Bands „Cosmic Mints“, „Hannes, Falk und ich“ und „Them Fancy Seeds“ auftreten werden. Weitere Informationen gibt es auf der Facebookseite AJ Kirchzarten.

www.dreisamtaeler.de

Was tun die Kinder im Netz?

Informationsabend für Eltern in Freiburg

Freiburg *(u.)* Am Donnerstag, 4. April, findet um 19.30 Uhr ein Informationsabend für Eltern und Erziehende zum Umgang von Kindern mit Smartphones, Apps und social Communities statt.

Was tun die Kinder im Netz und ab wann sollten Eltern regulierend eingreifen? Der Medienpädagoge Thorolf Clemens informiert über mögliche Gefahren und die Möglichkeiten Kinder zu schützen. Der Abend findet im Saal in der Kath. Gesamtkirchengemeinde, Jacob-Burckhardt-Str. 13, statt und kostet 6.- Euro (mit FamilienCard Eintritt frei). Weitere Infos unter www.beziehung-leben-freiburg.de oder Tel.: 0761 / 600 66 575.

Dreisamtäler Veranstaltungen

Gottesdienstordnung

vom 30.3. bis 7.4.2019

Seelsorgeeinheit Dreisamtal

Eucharistiefeiern am Samstag und Sonntag und besondere Gottesdienste

Samstag, 30.03.

18.00 Uhr	Stegen Herz-Jesu: Eucharistiefeier am Sonntagvorabend
18.30 Uhr	Oberried Mariä Krönung: Eucharistiefeier am Sonntagvorabend

Sonntag, 31.03. 4. Fastensonntag

8.45 Uhr	Hofsgrund St. Laurentius: Eucharistiefeier
9.00 Uhr	Kirchzarten St. Therese Karmel Dietenbach: Eucharistiefeier
9.00 Uhr	Eschbach St. Jakobus: Eucharistiefeier
10.00 Uhr	Kirchzarten Seniorenzentrum: Wortgottesdienst mit Kommunionfeier
10.00 Uhr	Buchenbach St. Blasius: Rosenkranz
10.30 Uhr	Buchenbach St. Blasius: Eucharistiefeier als Familiengottesdienst
10.30 Uhr	Kirchzarten St. Gallus: Eucharistiefeier

Samstag, 06.04.

12.00 Uhr	Kirchzarten St. Gallus: Ökumenisches Friedensgebet
18.30 Uhr	Oberried Mariä Krönung: Eucharistiefeier am Sonntagvorabend
18.30 Uhr	Buchenbach St. Blasius: Musikalische Andacht
18.30 Uhr	Hofsgrund St. Laurentius: Eucharistiefeier am Sonntagvorabend

Sonntag, 07.04. 5. Fastensonntag

8.30 Uhr	Buchenbach St. Blasius: Rosenkranz
9.00 Uhr	Buchenbach St. Blasius: Eucharistiefeier
9.00 Uhr	Kirchzarten St. Therese Karmel Dietenbach: Eucharistiefeier
9.00 Uhr	Eschbach St. Jakobus: Eucharistiefeier
10.00 Uhr	Kirchzarten Seniorenzentrum: Eucharistiefeier
10.30 Uhr	Kirchzarten St. Gallus: Eucharistiefeier, mitgestaltet vom Kinder-Jugendchor
10.30 Uhr	Stegen Ökum. Zentrum: Jugendgottesdienst mit der KJG Stegen
18.30 Uhr	Buchenbach St. Blasius: Bußandacht
19.30 Uhr	Kirchzarten St. Gallus: Taizé-Gebet

27. März 2019 Mi.

● KIRCHZARTEN **Ponysparziergang auf der Fancy-Farm** Gemeinsames Pflegen der Ponys und Pferde; geführter Ausritt von 14.00 bis 16.00 Uhr auf dem Schütterleshof, Am Pfeiferberg 4. Kosten: Kinder, Jugendliche: 15 Minuten 15.- Euro/30 Minuten 25.- Euro. Infos bei Ute Harre Tel.: 0171/4479 607.

● STEGEN **Bewegungstreff im Freien** Lust auf sportliche Bewegung in der freien Natur? Es werden keine sportlichen Anforderungen gestellt. Treffpunkt ist um 10.00 Uhr Buswendeschleife Kolleg St. Sebastian. Veranstalter: Miteinander Stegen.

28. März 2019 Do.

● KIRCHZARTEN **Skatabend mit dem Skat-Club** „Herz Dame Dreisamtal“ ab 20.30 Uhr im Gasthaus „Alte Post“, Bahnhofstr. 38. Anmeldung und weitere Info bei Fritz Thiesen unter Tel.: 07661/4724.

● KIRCHZARTEN/BURG **Kreativnachmittag im Haus Demant** Aktives und kreatives Gestalten im Haus Demant, Höfenerstr. 109, in der Malwerkstatt, im Garten und am Kaffeetisch für alle mit Erika Graf um 13.30 Uhr Infos bei Christel Kehrer: 07661 90 53 12

● KIRCHZARTEN/BURG **Musikalische Lesung: Bleiben ist keines - nirgendwo -** Die Lebensgeschichte des Mohammed Jabur In Der Rainhofscheune findet um 19.30 eine Musikalische Lesung statt. In eindrücklichen Texten erzählt Mohammed Jabur seine berührende Lebensgeschichte. Der Eintritt beträgt 16.- Euro. Kartenreservierung per E-Mail an info@buchladen-rainhof.de oder telefonisch: 07661/988 09 21.

29. März 2019 Fr.

● KIRCHZARTEN **Lama Trekking im Südschwarzwald** von 13.30 bis 16.30 Uhr auf dem Ruhbauernhof, Dietenbach 9. Preise 19.- Euro pro Pers., 60.- Euro pro Familie ab 4 Personen, inkl. kleinem Vesper. Anmeldung und weitere Info bei Fam. Maier Tel.: 07661/619 20.

● KIRCHZARTEN **Ponyreiten auf der Fancy-Farm** Gemeinsames Pflegen der Ponys und Pferde; geführter Ausritt von 14.00 bis 16.00 Uhr auf dem Schütterleshof, Am Pfeiferberg 4. Kosten: Kinder, Jugendliche: 15 Minuten 15.- Euro/30 Minuten 25.- Euro. Eine Anmeldung ist nicht erforderlich Tel.: 0171/4479 607.

● KIRCHZARTEN **Mitgliederversammlung des Tennisclub Grün-Weiß** Der TC Grün-Weiß Kirchzarten lädt um 19:30 Uhr zur Mitgliederversammlung in die Tennisklause, Oberrieder Straße 4 in Kirchzarten ein

● KIRCHZARTEN **Abendseminar „Familienaufstellungen“** Von 18.00 bis 21.00 Uhr findet in Kirchzarten Bahnhofstraße 20, im Quartierstreff 20 ein Abendseminar in Familienaufstellungen statt. Um Anmeldung im Quartierstreff per Mail mit Namen, Anschrift und Telefonnummer wird gebeten.

● BUCHENBACH/UNTERIBENTAL **Jahreshauptversammlung des RSV Unteribental e.V**. um 19.30 Uhr findet die Jahreshauptversammlung in der Sommerberghalle in Buchenbach statt! Es stehen wieder die Neuwahlen der Vorstandschaft an. Die detaillierte Tagesordnung ist unter www.rsv-unteribental.de veröffentlicht.

● FREIBURG/OBERAU **Kammermusik des Fin de Siécle** Um 17.00 Uhr findet im Wohnstift Freiburg, Rabenkopfstr. 2 ein Kammermusikkonzert statt. Im Mittelpunkt steht die französische Musik um 1900 mit Werken von Komponisten aus dem Kreis um Albéric Magnard. Der Eintritt ist frei, Spenden sind erbeten.

30. März 2019 Sa.

● HINTERZARTEN **Jahreskonzert „PopChor`n** Unter dem Titel „Jukebox Heroes - New Pop trifft Old Rock“ präsentiert der Chor um 20.00 Uhr im Kurhaus eine spannende Mischung aus Dance Pop-Titeln der letzten Jahre und alten Klassikern der Rockgeschichte. Achim Laber wird mit Co-Moderatorin Ines Gremmelspacher durch den Abend führen.

31. März 2019 So.

● KIRCHZARTEN **Info-Tag der Modellsportflieger Kirchzarten e. V**. Ab 10.00 Uhr ist eine große Ausstellung von Flugmodellen und Flugvorführungen auf dem Segelfluggelände zu sehen. Für das leibliche Wohl ist gesorgt. Der Eintritt ist frei.

● KIRCHZARTEN **Vorstellung Sportschicht & Ernährungsoffensive** Die Personal Trainerin und Ernährungsberaterin Nicole Eggert erklärt, welche Effekte durch strukturiertes Training und eine passende Ernährungsweise erzielt werden können und stellt diese zwischen 15.00 und 17.00 Uhr im Quartierstreff 20, Bahnhofstraße 20 vor. Die Veranstaltung ist kostenfrei.

● STEGEN **Frühjahrsmarkt** Von 11.00 bis 17.00 Uhr findet in der Kageneckhalle ein Frühlingsmarkt, bei dem vom Eierbecher über die handgetöpferte Schale, von floralen Ideen bis zur Frühjahrsmode vieles geboten wird statt. Auch für das leibliche Wohl ist gesorgt. Veranstalter: Wandergruppe Stegen e.V.

● STEGEN/ESCHBACH **Kinderkleidermarkt** Von 13.00 bis 15.00 Uhr wird in der Mehrzweckhalle Eschbach, Am Sommerberg 9 gut erhaltene Kinderbekleidung, Spielsachen und alles rund ums Kind verkauft. Veranstalter: Elternbeirat des Kindergarten Eschbach.

● ST. PETER **Der Hl. Benedikt: sein Leben, seine Regel und deren Wirksamkeit** Die Veranstaltung beginnt um 10.00 Uhr an der ehemaligen Klosterpforte. Dort wird das Leben Benedikts von Dozent Clemens Armbruster erläutert. Danach wird im Pfarrheim das Besondere der Benediktsregel erklärt. Veranstalter: Bildungswerks St. Märgen/St. Peter. Teilnehmerbeitrag 3.- Euro.

● ST. MÄRGEN **Ausstellung: „Naturgeschichten“ Verena Fuchs** Das kunsthaus St. Märgen, Rathausplatz 2 lädt zur Vernissage um 15.00 Uhr ein. Verena Fuchs zeichnet und malt. Sie arbeitet in Öl und Acryl, mit Kreide und Graphit, auf Leinwand, Papier oder Karton.

1. April 2019 Mo.

● KIRCHZARTEN **„Sicherheit im öffentlichen Raum - Wie kann ich mich schützen?“** Vortrag von Kriminalhauptkommissar Karl-Heinz Schmid. Das Referat Prävention des Polizeipräsidiums Freiburg und die Kolpingfamilie Kirchzarten informieren um 19.30 Uhr im Kath. Gemeindehaus, Kirchplatz5.über Übergriffe und wie man sich schützt.

● KIRCHZARTEN **Lesung mit Bijan Moini aus „Der Würfel“** Künstliche Intelligenz ist im Alltag bereits in vielen Bereichen präsent. In seinem Debütroman spitzt Bijan Moini diese Entwicklungen zu und entwirft die bestechend realistische Zukunftsvision einer durchdigitalisierten Welt. Die Lesung beginnt um 20.00 Uhr in der Kirchzartener Bücherstube. Eintritt 8.- Euro.

● OBERRIED **Outdoor-Functional-Fitness** Einzigartiges mit Ann Rischke, Personaltrainerin

Die „Wilde Wälder“ am 13. April in Eschbach

Stegen-Eschbach *(u.)* Der Ortschaftsrat Eschbach freut sich darauf, am 13. April um 19.30 Uhr die „wilde Wälder“ in der Halle in Eschbach begrüßen zu dürfen.

Wer sie nicht kennt: Die vier Hochschwarzwälder Georg Stelz, Christoph Hog, Tobias Schwab (Musik) und Karl Willmann spielen in ihrem aktuellen Programm ihre Lieblingssongs aus allen Phasen ihres Schaffens. Mit Themen aus dem heimatlichen Wälderalltag. Das sind Wein, Weib, Gesang, gutes Essen, die Sorge um das liebe Geld und das allgemeine Wohlbefinden. Mehrstimmig singen sie mit Gitarren, Percussion, Glockenspiel und Melodika über Leben und Leid im Hochschwarzwald, über Schräges und Schrullen der eigentümlichen Bewohner – und das mit viel Humor und Wahrheit.

Auch ein neuer, teils philosophische Gedanken fließt nach und nach ins Programm ein: Eine High-Tech-Waschmaschine fragt nach dem Sinn des Lebens, den die Oma schon lange formuliert hat: Mer kann itt nu (immer zu Hause sitzen), mer muen au mol (zu den Wilden Wäldern gehen)!

Für die Bewirtung sorgt wie jedes Jahr der Ortschaftsrat. Der Erlös wird gespendet. Karten zum Preis von 10.- Euro sind ab dem 30. März im Edeka „Nah und Gut“ in Stegen erhältlich sowie für 11.-€ an der Abendkasse.

Foto: Veranstalter

Fußball Gala des Freiburger FC

Am Freitagabend im Rahmen der Freizeitmesse

Freiburg *(hr.)* Der Freiburger FC lädt am Freitag, dem 29. März, zu einer „Fußball für alle – Gala“ ein. Im Rahmen der Freizeitmesse, auf dem Messegelände in Freiburg, trifft man sich im Obergeschoss der Halle 3 um 17.00 Uhr zum Sektempfang. Das offizielle Programm beginnt um 18.30 Uhr, Riccarda Kräuter-Schächtele führt durch den Abend. Prof. Manfred Löwisch informiert in einem Vortrag um 18.30 Uhr über Elektro-Autos in der Green City Freiburg. Um 18.50 Uhr, heißt das Motto „Zurück in die Zukunft . . . Verbindungen leben“, Präsentation von Trainer und Vorstand Sport, des FFC, Ralf Eckert und Dieter Schmidt, Vorstand Sponsoring/Marketing des FFC. Um 19.35 Uhr folgt eine Präsentation „Kindermedizin ist Familienmedizin, auch in der neuen Kinder- und Jugendklinik Freiburg“, mit Prof. Charlotte Niemeyer.

Um 20.00 Uhr diskutieren Marita Hennemann (Präsidentin des FFC), Ralf Eckert, André Malinowski (Verbandssportlehrer und Sportlicher Leiter des Südbadischen Fußballverbandes) und Martin Schweizer (Leiter Fußballschule SC Freiburg) über „Wenn man gute Leute hat, lässt sich auch im Amateur- und Jugendfußball etwas erreichen“.

Um 20.45 Uhr stellen Bärbel Seidl-Beckmann und Thomas Fischer die neue Kindertagesstätte im Dietenbach-Sportpark beim Freiburger FC mit Profilschwerpunkt Begegung, Musik und Ernährung vor.

Entertainer Carlo Büchner interviewt ab 21.00 Uhr einige Prominente und ab 21.30 Uhr werden handsignierte Fußballtrikots und Bälle (zur Verfügung gestellt von Jochen Saier und Jogi Löw), EHC-Trikots, Uwe Gensheimers letztes Rhein-Neckar-Löwen-Trikot und viele mehr amerikanisch versteigert.

Um 22.00 Uhr beginnt das Promi-Torwandschießen auf die original ZDF-Torwand und anschließend werden je zwei Eintrittskarten für Konzerte in der Sickarena mit Bülent Ceylan, Chris de Burgh, Wincent Weiss und Carolin Kebekus unter allen Anwesenden verlost.

Für das leibliche Wohl ist bestens gesorgt und die musikalische Unterhaltung kommt von der Freiburger Rockband „One more“. Der Eintritt ist frei. Lexware, Hauptsponsor des FFC, unterstützt außerdem pro anwesendem Gast die Freiburger Kinderkrebshilfe und den Bundesverband Kinderhospiz. Nähere Infos auch auf www.ffc.de.

27. Tuniberger Weintage in Tiengen

Erste Pilgerstätte im Weinjahr 2019

Freiburg-Tiengen *(rs.)* Auf den „27. Tuniberger Weintagen“ in Tiengen stellen am kommenden Wochenende, 30. und 31. März, die Tuniberger Winzerinnen und Winzer, die jeweils ortsansässigen acht Winzer-Genossenschaften über 60 Weine und Sekte zur Verkostung an, darunter bereits circa 12 Weine des Jahrgangs 2018. An beiden Tagen sorgt der Gastronom des „Fallerhofs“ aus Bad Krozingen-Hausen für die passenden, den Wein begleitenden kulinarischen Gaumenfreuden.

Am Samstag, 30. März, eröffnet die „Rathausmusik Freiburg“ um 18.00 die „27. Weintage“ in Tiengen, ab 19.00 Uhr unterhält der bekannte Entertainer Haras Fyre.

Ab 12.00 Uhr kann am Sonntag nicht nur die Vielfalt der Tuniberger Weine kennengelernt und verkostet, sondern auch selbstgebackener Kuchen der Landfrauen vom Tuniberg zum Kaffee genossen werden, dazu unterhält ab 13.00 Uhr das „Seniorenorchester Kaiserstuhl-Tuniberg“, um 15.30 Uhr geht es mit der „Trachtengruppe die lustigen Tuniberger“ musikalisch weiter, ab 16.00 bis 21.30 Uhr sorgt die „Happy Melody Partyband“ für gute Stimmung.

Veranstaltungen

A-Lizenz! Von 9.30 bis 10.45 Uhr. Treffpunkt: Weilersbach, Parkplatz beim Schützen. Anmeldung erforderlich bei Ann Rischke, Tel. 0151/1494 3070.

2. April 2019 Di.

● KICHZARTEN **Bibeltreff Dreisamtal**. Psalm 107: Dank für die Errettung und Wohltaten Gottes. Ort: Kurhaus Kirchzarten, Dietenbacher Straße 22, von 19.30-21.00 Uhr. Weitere Infos bei Martin Ernst Tel.: 07661/7023 oder unter: www.geo-exx.com.

● KIRCHZARTEN/BURG **Wichteltreff**. Für Kinder unter drei. Es werden Lieder gesungen, Kniereiterspiele gemacht und Bücher angeschaut. Von 10.00 bis 10.40 Uhr im Alten Rathaus, Burger Platz, Höllentalstraße 56. Weitere Infos bei Linda Benitz, Tel.:07661/909 15 56.

● FREIBURG **Ein Mädchen wie „Malala“** oder: Ein Stift und ein Papier können die Welt verändern. Atischeh Hannah Braun lässt in ihrem Stück viele Menschen die Geschichte von Malala erzählen. Und langsam lernt man ein Mädchen kennen, das zeigt, wie wichtig es ist, für seine Überzeugungen einzutreten. Vorstellung um 19.00 Uhr im Kammertheater. Eintritt: 12.- Euro, erm. 6.- Euro.

3. April 2019 Mi.

● KIRCHZARTEN **Ponysparziergang auf der Fancy-Farm** Gemeinsames Pflegen der Ponys und Pferde; geführter Ausritt von 14.00 bis 16.00 Uhr auf dem Schütterleshof, Am Pfeiferberg 4. Kosten: Kinder, Jugendliche: 15 Minuten 15.- Euro/30 Minuten 25.- Euro. Infos bei Ute Harre Tel.: 0171/4479 607.

● STEGEN **Bewegungstreff im Freien** Lust auf sportliche Bewegung in der freien Natur? Es werden keine sportlichen Anforderungen gestellt. Treffpunkt ist um 10.00 Uhr Buswendeschleife Kolleg St. Sebastian. Veranstalter: Miteinander Stegen.

● STEGEN **Mitgliederversammlung Miteinander Stegen** Miteinander Stegen e.V. lädt alle Mitglieder und Interessierte zur Mitgliederversammlung um 19.00 Uhr ins Ökumenische Zentrum nach Stegen ein.

● ST. PETER **Jahreshauptversammlung des Fördervereins Hallenbad** Die Versammlung findet um19.30 Uhr, im Haus der Gemeinschaft – großer Saal, statt.

●FREIBURG/WIEHRE **Kursbeginn: Kinder mehrsprachig erziehen** „Unser Kind wächst mehrsprachig auf!“ ist ein zweiteiliger Kurs für Eltern von Kindern bis sechs Jahren und findet mittwochs, jeweils von 19.30 Uhr bis 21.30 Uhr bei E+F Beziehung leben in der Talstr. 29 statt. Anmeldung unter Tel. 0761/60066575.

● FREIBURG **Theater Ein Mädchen wie „Malala -** oder: Ein Stift und ein Papier können die Welt verändern. Atischeh Hannah Braun lässt in ihrem Stück viele Menschen die Geschichte von Malala erzählen. Und langsam lernt man ein Mädchen kennen, das zeigt, wie wichtig es ist, für seine Überzeugungen einzutreten. Vorstellung um 11.00 Uhr und um 19.00 Uhr im Kammertheater. Eintritt: 12.- Euro, erm. 6.- Euro.

4. April 2019 Do.

● KIRCHZARTEN **Skatabend mit dem Skat-Club** „Herz Dame Dreisamtal“ ab 20.30 Uhr im Gasthaus „Alte Post“, Bahnhofstr. 38. Anmeldung und weitere Info bei Fritz Thiesen unter Tel.: 07661/4724.

● BUCHENBACH **Vortrag: Gedanken zur Fastenzeit** Die Seniorengemeinschaft lädt zum Gottesdienst um 14.30 Uhr in die Pfarrkirche ein. Anschließend findet der Vortrag „Gedanken zur Fastenzeit“ von Rudi Schmidt um 15.00 Uhr im Pfarrsaal im Gemeindehaus St. Agatha statt.

Gastro-Tipps

HÖFENER HÜTTE ▪ 79256 Buchenbach

HÖFENER HÜTTE

GEÖFFNET
02. April – 01. November
10.00 – 22.00 Uhr
Montag Ruhetag
(außer an Feiertagen)

Wir freuen uns auf die neue Saison und unsere Gäste!
Ihr Hüttenwirt Markus Schroth & Team
(Die Öffnungszeiten für die Nachsaison ab 02.11. finden Sie rechtzeitig auf unserer Homepage.)
www.hoefener-huette.de ▪ info@hoefener-huette.de
Tel. 07661/3324 oder 0173/9068945

5. April 2019 Fr.

● KIRCHZARTEN **Lama Trekking im Südschwarzwald** von 13.30 bis 16.30 Uhr auf dem Ruhbauernhof, Dietenbach 9. Preise 19.- Euro pro Pers., 60.- Euro pro Familie ab 4 Personen, inkl. kleinem Vesper. Anmeldung und weitere Info bei Fam. Maier Tel.: 07661/619 20.

● KIRCHZARTEN **Ponyreiten auf der Fancy-Farm** Gemeinsames Pflegen der Ponys und Pferde; geführter Ausritt von 14.00 bis 16.00 Uhr auf dem Schütterleshof, Am Pfeiferberg 4. Kosten: Kinder, Jugendliche: 15 Minuten 15.- Euro/30 Minuten 25.- Euro. Eine Anmeldung ist nicht erforderlich Tel.: 0171/4479 607.

OBERRIED/HOFSGRUND **„Augenblicke“ - Reise durch fremde Kulturen** Uwe Sumser entdeckte in seinen Auslandsaufenthalten immer wieder neues und lernte fremde Kulturen kennen. Der Vortrag um 19.30 Uhr im Bürgerhaus in Hofsgrund zeigt einen Einblick in seine Reisen. Der Eintritt beträgt 3.- Euro. Veranstalter: Bildungswerk der Pfarreien Kirchzarten-Oberried-Hofsgrund.

6. April 2019 Sa.

● STEGEN **Kirchenkonzert** Der Musikverein Wittental e.V. und lädt um 19.30 Uhr zu einem Konzertabend in die Herz-Jesu-Kirche in Stegen ein. Der Musikverein möchte mit festlicher Musik eine Stunde der Entspannung und Besinnung zu bieten. Dirigent Friedrich Weingärtner leitet das Konzert. Der Eintritt ist frei.

● BUCHENBACH **Vogelkundliche Führung** Die NABU-Gruppe

Fortsetzung im Internet unter www.dreisamtaeler.de

Messe Freiburg
Management Marketing FWTM FREIBURG

4 Messen = 1 Termin = 1 Eintritt

Informieren – Vergleichen – Kaufen bei rund 200 Ausstellern in 4 Hallen.

Die **freizeitmessen freiburg**, das sind **bike aktiv**, **ferienmesse**, sowie **outdoor & sports**. In diesem Jahr ergänzt durch **Baby+Kind**.

Parallel zu den vier Messen findet in Halle 1 **HORIZON** statt: Das Event für die Orientierung nach dem Abi.

VVK bis 28. März
6,50 € statt 9 €
reservix dein ticketportal

Eintrittskarte = RVF KOMBI TICKET

freizeit messen freiburg

bike aktiv › ferienmesse › outdoor & sports

29.–31. März

NEU mit
Baby+Kind
Die Messe für Familien

Rahmenprogramm / Highlights:
- umfangreiches Vortragsprogramm auf 2 Bühnen
- kostenfreie MUNDOLOGIA Reisevorträge
- Fahrrad-Testfahrstrecke und Pumptrack
- große Kofferversteigerung
- Umstandsmoden- und Kindermodenschau, Fotowettbewerb
- Wickelcenter, Still-Lounge und Still-Beratung
- Babybistro mit großer Auswahl
- Kreativ-Markt für Selbstgemachtes
- Informations- und Mitmachangebote von (Sport-)Vereinen
- Kinderbetreuung an allen 3 Tagen

Neues Chorprojekt in der Friedrich-Husemann-Klinik

Buchenbach *(u.)* Am Montag, 1. April, beginnt in der Friedrich-Huseman-Klinik in Buchenbach ein neues Chorprojekt. Gesungen wird von J. Haydn Missa brevis Sancti Joannis de Deo in B, von A. Dvořák "In der Natur" Chorlieder op.63 sowie Zigeunerlieder von J. Brahms u.a.

Der Probentag ist Montag, 20.00 Uhr, im Raphaelsaal der Friedrich-Husemann-Klinik. Der Chor der Mitarbeiter und Freunde der Klinik freut sich auf die Mitwirkung neuer Chorsängerinnen und Sänger! Aufführungstermin ist Sonntag, 7. Juli, 11.00 Uhr im Festsaal der Klinik. Chorleitung und Anmeldung bei viola.heckel@gmx.de.

Orgelkonzert „Lebensstationen“

Orgelwerke Bachs in der Abfolge seiner Wirkungsstätten

St. Peter *(es.)* Am Sonntag, dem 7. April, um 17.00 Uhr stehen in der Barockkirche St. Peter beim Orgelkonzert „Lebensstationen“ bedeutende Werke Bachs im Mittelpunkt. Die Orgel und Barockgroßmeister Johann Sebastian Bach gehören untrennbar zusammen. Viele kennen die Meisterwerke des bedeutendsten Orgelkomponisten aller Zeiten und bewundern deren Qualität und Umfang des Schaffens. Umso spannender wird jetzt das Konzert „Lebensstationen“: In der Abfolge der beruflichen Stationen Bachs (Arnstadt, Mühlhausen, Weimar, Köthen, Leipzig) erklingen Meisterwerke und Preziosen, unter anderem die Passacaglia c-Moll und Fantasie und Fuge g-Moll. Anhand dieser klingenden Biographie wird die Entwicklung der Bach'schen Orgelkunst nachvollziehbar. Zudem wird ein musikalisches Porträt der beiden in der Barockkirche St. Peter vorhandenen Orgeln gezeichnet, präsentiert vom musikalischen Hausherrn Bezirkskantor Johannes Götz. Durch das Programm führt Kulturredakteur und Orgelspezialist Johannes Adam. Eintrittskarten zu 10.- Euro, ermäßigt 8.- Euro zzgl. VVK sind bei den BZ-Vorverkaufsstellen und direkt unter: www.reservix.de sowie an der Abendkasse ab 16.00 Uhr in der Barockkirche erhältlich.

HYUNDAI

Autohaus Schmidt

IONIQ Plug-in-Hybrid

Hyundai IONIQ Plug-In-Hybrid 1.6 GDI Style

UVP ~~32.155 €~~ Ersparnis 2.165 €

Unser Angebotspreis** 29.990 €

Kraftstoffverbrauch für den Hyundai IONIQ Plug-in-Hybrid 1.6 GDI 104 kW (141 PS) 6-Gang-Doppelkupplungsgetriebe: kombiniert: 1,1 l/100 km; Stromverbrauch kombiniert: 10,3 kWh/100 km; CO2-Emissionen kombiniert: 26 g/km; Effizienzklasse: A+

Hyundai i30 N Performance 2.0 T-GDI mit 202 kW (275 PS) 6-Gang-Getriebe

UVP ~~36.580 €~~ Ersparnis 5.590 €

Unser Angebotspreis** 30.990 €

Sportabgasanlage mit variabler Klappensteuerung

Kraftstoffverbrauch für den Hyundai i30 N Performance 2.0 T-GDI 202 kW (275 PS) 6-Gang-Getriebe: innerorts: 10,6 l/100 km; außerorts: 6,1 l/100 km; kombiniert: 7,8 l/100 km; CO2-Emission kombiniert: 178 g/km; Effizienzklasse: E.*

6d TEMP Neueste Motorentechnologie serienmäßig.

IONIQ Elektro

Hyundai IONIQ Elektro Premium MY19

UVP ~~36.960 €~~ Ersparnis 1.970 €

Unser Angebotspreis** 34.990 €

Stromverbrauch für den Hyundai IONIQ Elektro 88 kW (120 PS) 1-stufiges-Reduktionsgetriebe: kombiniert: 11,5 kWh/100 km; CO2-Emission kombiniert: 0 g/km; Effizienzklasse: A+

5 Jahre Garantie ohne Kilometerlimit* 8 Jahre Batterie Garantie*

* Ohne Aufpreis und ohne Kilometerlimit: die Hyundai Herstellergarantie mit 5 Jahren Fahrzeuggarantie (3 Jahre für Car Audio inkl. Navigation bzw.Multimedia sowie für Typ-2-Ladekabel), 5 Jahren Lackgarantie, 8 Jahren für die Hochvolt-Batterie oder bis zu 200.000 km, je nachdem, was zuerst eintritt (2 Jahre für die Starterbatterie ohne Kilometerlimit), sowie 8 Jahren Mobilitätsgarantie mit kostenlosem Pannen- und Abschleppdienst (gemäß den jeweiligen Bedingungen im Garantie- und Serviceheft). 5 kostenlose Sicherheits-Checks in den ersten 5 Jahren gemäß Hyundai Sicherheits-Check-Heft.Für Taxis und Mietwagen gelten generell abweichende Regelungen. Das Garantie- und Serviceheft kann vorsehen, dass die Hyundai 5 Jahre-Garantie für das Fahrzeug nur gilt, wenn dieses ursprünglich von einem autorisierten Hyundai Vertragshändler an einen Endkunden verkauft wurde. ** Druckfehler und Irrtümer vorbehalten.

Autohaus Schmidt Inh. Oliver Hauck e.K. Riegeler Str. 9, 79111 Freiburg Telefon 0761 - 455 100 www.hyundai-schmidt.de/angebote

Neue Bücher aus Leipzig

Buchvorstellung am 12. April

Hinterzarten *(u.)* Am Freitag, dem 12. April, 20.00 Uhr, findet im Clubraum des katholischen Pfarrzentrums in Hinterzarten, Vincenz-Zahn-Weg 1, eine Buchvorstellung „Neue Bücher aus Leipzig“ statt.

Gisela Laule, Inge Baeuchle und Yvonne Rieck von der Buchhandlung Baeuchle und der Leihbücherei im kath. Pfarrzentrum freuen sich auf zahlreiche Gäste.

RSV „Concordia“ Unteribental

Bezirksmeisterschaften der Kunstradfahrer

Buchenbach *(u.)* Am kommenden Sonntag, 31. März, findet in der Sommerberghalle in Buchenbach die Bezirksmeisterschaft der Kunstradfahrer statt. Der Wettkampf beginnt um 13.00 Uhr und endet um ca. 16.00 Uhr. Die Sportlerinnen und Sportler würden sich über zahlreiche Zuschauer freuen. Auch das Nationalkadermitglied Sebastian Zähringer wird bei diesem Wettkampf mit am Start sein.

Für das leibliche Wohl der Gäste ist wie immer bestens gesorgt, die Gäste erwartet auch eine reichhaltige Kuchentheke.

Gerne sind auch interessierte Kinder willkommen, die diese außergewöhnliche und akrobatische Sportart für sich entdecken wollen. Trainingszeiten sind jeweils montags von 16.30 bis 18.30 Uhr sowie mittwochs von 17.00 bis 19.00 Uhr in der Sommerberghalle. Näheres auf www.rsv-unteribental.de oder gerne auch persönlich am kommenden Sonntag.

Sebastian Zähringer präsentiert hier einen Damensitzsteiger rückwärts *Foto: privat*

Damals ... und heute

Unsere heutige historische Ansicht zeigt den Dorfplatz von Littenweiler, zur Verfügung gestellt von Josef Riediger aus Freiburg-Kappel. Vielen Dank!

Bis 1914 war Littenweiler ein kleines, selbstständiges Bauerndorf mit rund tausend Einwohnern und eigenem Rathaus, das auf der historischen Ansicht im Vordergrund links zu sehen ist. Heute ist es dies ein Wohnhaus. Daneben befindet sich das Haus der Familie Sumser, in dem früher der Kolonialwarenladen ansässig war. Die mächtige Dorflinde, die auf der historischen Ansicht noch zu sehen ist, musste zwischenzeitlich gefällt werden.

Heute stehen hier wieder zwei schöne Exemplare. Auch das Steinkreuz steht noch immer am selben Fleck. Zwei Holzbänke laden hier zum Verweilen ein.

Noch heute ist der Littenweiler Dorfplatz das Zentrum des Freiburger Stadtteils. Hier findet der samstägliche Bauernmarkt statt, hier ist der Bürgersaal (Alte Kirche) und dahinter die Reinhold-Schneider-Schule. Hier findet der Weihnachtsmarkt statt, die Wühlmäuse graben hier die Fasnet aus und beerdigen sie auch wieder und alle zwei Jahre lädt der Bürgerverein hier zum Dorfplatzfest.

hr./Fotos: Gisela Heizler-Ries / Archiv Josef Riediger

Dreisamtäler: Nächste Ausgabe am 3. April

Bis Mai erscheinen wir - außer in der Woche nach Osterrn - jeden Mittwoch

Dreisamtäler Immobilienmarkt

STEINHAUSER
Erstbezug 1-4 Zi. Mietwohnungen
Dreisamtal – Stegen/Eschbach
Objektinformationen zum DUO Reckenberg
unter www.steinhauser-bau.de

Mietgesuche

4 Zi.-Wh gesucht in Kirchzarten, Buchenbach, Stegen und Umgebung. Wir, verb. Lehrerin u. Dipl.-Meterologe, sind zuverlässig, ruhig, hilfsbereit, NR. Whg. gerne mit EBK, Stellplatz, BK/Terrasse. Wir freuen uns auf Ihre Nachricht, Tel.: 0178 - 83 81 593, gabrielhinze@gmx.de

WIR BEKOMMEN EIN BABY! Als Fam. suchen wir 3-4-Zi. für max 1.000.-€ in Kirchzarten, Ebnet, Littenweiler. Tel.: 0179 - 90 88 407

2-Zi..-Whg. im Dreisamtal gesucht, med. Dokumentarin, NR, ruhig, keine Haustiere, max. 700,- warm, Tel.: 07661 / 90 99 616, wohnung128@gmx.de

Familie sucht kleinen, trockenen Lagerraum in Kirchzarten + Umgebung, Tel.: 0151 - 20 79 69 29

Dreisamtäler

Immobilien An-/Verkauf

Fam., 4 Kinder, aus FR sucht Haus. Tel.: 0179 - 118 93 58

Kleines Haus gesucht gerne älter u.renov.bedürftig von Natur- u. Kirchzarten-verliebtem Paar, Tel.: 0761 / 79 63 60, E-Mail: gabriele.minoletti@gmail.com

Bauplatz dringend zu kaufen gesucht, gerne auch ein Teil- oder Abrissgrundstück. Wir freuen uns auf Ihren Anruf unter: 0178 - 654 0152, Email: bernhard.klima@t-online.de

Eigentumswohnung gesucht
ca. 100 qm in Kirchzarten
von solventem Paar,
Tel.: 0175 - 40 24 323

Nächste Ausgabe: 3. April
Tel. 07661 / 3553
Dreisamtäler

Vorsorge für die Generation 30+

Testament - Vorsorgevollmacht - Patientenverfügung und mehr...

Kirchzarten *(vhs.)* Sind Sie jung und verheiratet? Haben Sie Kinder? Eine Eigentumswohnung, womöglich mit Darlehensbelastung? An ernste Krankheiten, Unfälle oder gar Tod will in jungen Jahren niemand denken. Dennoch gehört die Vorsorge für diese Situationen spätestens dann, wenn Kinder oder eine Immobilie vorhanden sind, nicht nur zur Verantwortung für die Familie. Sie ist auch stets im eigenen Interesse. Mit einem „1-Satz-Testament“ kann man vielen Komplikationen vorbeugen und den Partner bestens absichern; schon eine formularmäßige Vorsorgevollmacht kann ein bürokratisches Betreuungsverfahren vermeiden. Ein Vortrag „Vorsorge für die Generation 30+ - Testament - Vorsorgevollmacht - Patientenverfügung und mehr . . . mit Uwe Matzeit, zu dem die VHS Dreisamtal am Dienstag, dem 2. April, 19.30 Uhr, in die Talvogtei-Scheune in Kirchzarten einlädt, zeigt, welche naheliegenden und oftmals sehr einfachen Möglichkeiten es gibt, vorzusorgen. Die gesetzlich vorgesehenen „Hilfsmittel“ (gesetzliche Erbfolge, gerichtliche Betreuung, Pflegschaften) werden den modernen Lebensverhältnissen junger Familien oftmals nicht gerecht. Der Referent ist Fachanwalt für Erbrecht. Er will in seinem Vortrag anschaulich und unter Berücksichtigung der Fragen der Zuhörerinnen und Zuhörer aufzeigen, welche Handlungsmöglichkeiten es für junge Menschen gibt, um sich, den (Ehe-) Partner und die Kinder „im schlimmsten Fall“ angemessen abzusichern. Anmeldeschluss: 28. 3. 19, Anmeldung erforderlich unter Tel. 07661-5821. Der Eintritt kostet 7.- €

Vortrag

Israel - Kaleidoskop in Kultur und Natur

Kirchzarten *(u.)* Die VHS Dreisamtal bietet am heutigen Mittwoch, 27. März, 19.30 Uhr, im Bürgersaal der Talvogtei-Scheune in Kirchzarten einen Vortrag „Israel - Kaleidoskop in Kultur und Natur“ mit Johannes Reiner an.

Nach jüdischer Zeitrechnung hat Israel vor wenigen Tgen den Jahreswechsel nach 5779 vollzogen. Diese Zeitspanne bis heute war angefüllt mit vielen Erfolgen aber auch Leidenswegen, der nicht selten als symptomatisch für das jüdische Volk gilt. Das gegenwärtige Land ist etwa so groß wie Hessen und ist für die drei monotheistischen Religionen, Judentum, Christentum und Muslima von zentralter Bedeutung. Die Kunst besteht darin, die unvermeidbaren gegenseitigen Einflüsse von Religion und Politik möglichst konfliktfrei zu gestalten. Gleichzeitig ist Israel eine hochkarätige Industrienation für Start up Firmen, Wissenschaft/Forschung und IT.

Die Teilnehmer des Vortrages erleben eine Rundreise ab dem 20. Jhdt. durch dieses faszinierende Land, dessen Gegensätzlichkeiten kaum größer sein könnten und sich in der Darstellung in bunter Folge bildhaft wie inhaltlich ablösen. Der Eintritt kostet 7.- Euro.

Vogelstimmen-exkursion

Buchenbach *(u.)* Am 9. April, um 18.00 Uhr bietet Thomas Gekle von der NABU-Gruppe Dreisamtal eine Vogelstimmen-Exkursion für Familien mit Kindern ab 6 Jahren an. Man kann sich dabei an den Vogelstimmen erfreuen und versuchen häufige Vogelstimmen mit einfachen Merkhilfen kennenzulernen. Treffpunkt: Buchenbach, Maierhof bei der Friedrich-Husemann-Klinik, Nähe Studienhaus Wiesneck. Dauer ein bis anderthalb Stunden. Die Teilnahme ist kostenlos, der NABU freut sich über Spenden.

Blutspende in Zarten

Einladung zum Leben retten

Kirchzarten-Zarten *(u.)* Täglich werden in Baden-Württemberg und Hessen weit über 300 Blutkonserven benötigt. Um diesen Bedarf zu decken ruft der DRK Ortsverein Zarten zur nächsten Blutspendenaktion auf. Gerade aktuell, bedingt durch Krankheiten und Grippewelle, fehlen Spender.

Die Blutspendenaktion in der Zardunahalle in Zarten, Zardunastraße 16, findet am 9. April, 14.30 - 19.30 Uhr statt.

Die gesamte Bevölkerung des Dreisamtals und darüber hinaus ist an diesem Tag aufgerufen, das DRK durch ihre Blutspende zu unterstützen.

Nach der Blutentnahme erwartet die Spender ein reichhaltiges Vesper, das wie immer sehr liebevoll gerichtet sein wird.

Nobel - Ausstellung Junge Kunst XVIII

Pia Winkenstern, Malerei

Kirchzarten *(es.)* Der Kunstverein Kirchzarten lädt zur Ausstellung Junge Kunst XVIII, Pia Winkenstern, Malerei ein. Die Vernissage findet am Sonntag, dem 14. April, von 11.00 bis 13.00 Uhr statt. Ob Gaben der Heiligen Drei Könige an das Christuskind, Preise einer Stiftung an diejenigen, die der Menschheit den größten Nutzen geleistet haben oder Versprechen diverser Amtsträger an ihre Mandantschaft, eines hat der Ausstellungstitel mit den Arbeiten von Pia Winkenstern (Malerei, Installation und Objekt) gemeinsam, es geht um die trügerische Vordergründigkeit, die sich unter dem Deckmäntelchen der Fürsorge, der Förderung und der Wohltätigkeit verbirgt, um die wahre, gewinnbringende Strategie, zielstrebig und verschleiert voran zu bringen. Dem Thema Schein und Realität geht Pia Winkenstern in Zyklen von insgesamt 365 geplanten „Kalenderblättern“ - Malerei, Öl auf Holz, nach. Im Kunstverein Kirchzarten, Alte Evangelische Kirche, Burgerstr. 8 werden Monate des ersten Quartals ausgestellt. Die Ausstellung ist bis Sonntag, 12. Mai zu sehen. Die Öffnungszeiten sind Freitag, Samstag und Sonntag jeweils von 17.00 bis 19.00 Uhr.

Kaffeemaschinen Werkstatt
Mo - Fr 8 - 16 Uhr | 07661 - 9796050 | 79199 Burg - Birkenhof | Burger Platz 1

Dreisamtäler Stellenmarkt

Praxis für Zahnheilkunde
Dr. med. dent. Thorsten Wegner
„Bei uns hat der Storch zugeschlagen!“
Deshalb suchen wir ab sofort nette **Verstärkung in Voll- oder Teilzeit für die Behandlungsassistenz.**
Wir bieten einen abwechslungsreichen und zahnmedizinisch modernen Arbeitsplatz mit unbefristetem Arbeitsvertrag. Unsere Schwerpunkte sind Prophylaxe, Prothetik und Implantologie. Wenn Sie Lust auf eine Veränderung haben oder wieder neu in diesen Beruf einsteigen wollen, dann schicken Sie uns bitte Ihre Bewerbung an:
praxiswegner@web.de oder **Dr. Thorsten Wegner, Haupstr. 9, 79254 Oberried**

Verkäufer (m/w/d)
für unsere
Spargel- und Erdbeerstände in Kirchzarten & Buchenbach
ab sofort bis Juli in Voll-/Teilzeit gesucht. Sie sind freundlich, zuverlässig,flexibel und verkaufen gerne? Dann bewerben Sie sich unter:
www.wassmer-spargel-erdbeeren.de oder
bewerbung@wassmer-spargel-erdbeeren.de
Tel.: 07633 / 39 65; Anrufzeiten: Mo. – Fr. 9–17 Uhr und Sa. 10–16 Uhr
Fritz Wassmer • Spargel- und Erdbeerkulturen

BGS
STRATE WASSERHOCHDRUCK GMBH
Wir suchen ab sofort eine **engagierte Reinigungskraft** im Gewerbegebiet Kirchzarten für Büro/Sozialräume; ca. 4-6 Std. pro Woche, Arbeitszeit Freitag, ab 16 Uhr, bis Sonntag.
Bewerbung unter Tel 0 76 61 9 03 00 (Mo-Fr 8 bis 16 Uhr).

Dr. med. Rainer Dorff
Facharzt für Allgemeinmedizin • Naturheilverfahren, Akupunktur • Lehrarztpraxis der Universität Freiburg
Wir bilden zum 1.9.2019 eine Medizinische Fachangestellte aus
– möchtest Du unser Team verstärken?
Du hast Spaß beim Umgang mit Menschen, freust Dich auf unterschiedliche Aufgaben wie: Untersuchung, Betreuung und Beratung.
Bist zuverlässig und arbeitest gerne im motivierten Team?
Dann freuen wir uns über Deine Bewerbung an:
Praxis Dr. Rainer Dorff, Hirschenhofweg 3, 79117 Freiburg
Tel. 0761/63484; praxis@dr-dorff.de; www.dr-dorff.de

Gasthaus zur Linde-Napf sucht **Küchenhilfe** auf Teil- od. Vollzeit. **Oberried-St.Wilhelm,** Tel. 07602/9 44 90 o. 0170 8 00 06 25

Friedrich-Husemann-Klinik
Fachkrankenhaus für Psychiatrie und Psychotherapie
Gemeinnütziger Träger: Zentrum für anthroposophische Psychiatrie e. V.

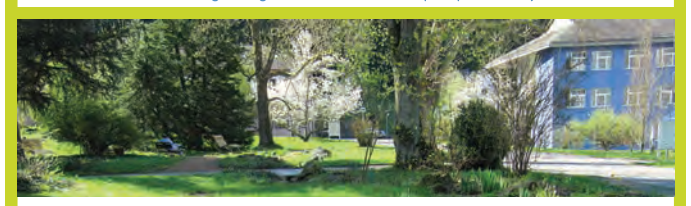

Die Friedrich-Husemann-Klinik wird mit 103 Betten im Landeskrankenhausplan geführt. Behandelt werden Patienten mit allen psychiatrischen Krankheitsbildern außer Suchtpatienten. Grundlage unserer Arbeit ist die anthroposophisch erweiterte Medizin.
Für unseren Bereich Hauswirtschaft suchen wir eine **Reinigungskraft** (m/w/d) in Teilzeit 50 % (**ab sofort oder später**)
Wir freuen uns auf Ihre Bewerbung.
Weitere Informationen erhalten Sie auf unserer Homepage:
www.friedrich-husemann-klinik.de
Ihre Bewerbung richten Sie bitte an:
Friedrich-Husemann-Klinik
Hauswirtschaftsleitung
Friedrich-Husemann-Weg 8, 79256 Buchenbach
oder per Mail: esselborn@friedrich-husemann-klinik.de
(Mailanhänge bitte nur als PDF-Datei.)
www.friedrich-husemann-klinik.de

Servicekraft (m/w/d) für schönes Eiscafe in Hinterzarten gesucht!
Sie mögen Eis und schönes Wetter dann sind Sie bei uns richtig !
Wir suchen ab sofort eine **erfahrene Servicekraft (m/w/d)** zum Herstellen und Servieren von Eisbechern.
Wir bieten Ihnen eine umfassende Einarbeitung, eine garantierte Vollzeitstelle bei übertariflicher Bezahlung. Ein junges aufgeschlossenes Team freut sich auf Sie.
Rufen Sie uns an: 0151 - 12 11 04 72 oder schicken Sie uns eine Bewerbung an info@eiscafe-hinterzarten.de

Häusliche Kranken- und Seniorenpflege
PFLEGE mobil
In Festanstellung
suchen wir ab sofort
Hauswirtschaftskräfte (w/m/d)
450€-Basis bis 50% TZ möglich
- KFZ-Fahrerlaubnis erforderlich

Wir bieten Ihnen:
- unbefristeten Arbeitsvertrag
- ein kollegiales Team
- freie Gestaltung der Arbeitszeiten

Wir freuen uns auf Sie!
Pflege mobil
Hirschenweg 6 · 79252 Stegen
Tel. 0 76 61 / 91 24 61
info@pflegemobil.info
www.pflegemobil.info

Dreisamtäler
Telefon: 07661-3553
info@dreisamtaeler.de
www.dreisamtaeler.de

Stellenangebote

Haushalts-und Putzhilfe ges. Suchen Hilfe im Haushalt, Familie Mit Haus, Nähe Bhf. + Straba. Gute Bezahlung! Tel.: 0761 / 70 72 314

Suche Putzfee! 2-3 mal pro Monat, Tel.: 07661 / 93 611 50

www.dreisamtäler.de

Vogelkundliche Führung

rund um den Giersberg

Kirchzarten *(u.)* Am Freitag, 10. Mai um 19.00 Uhr, bietet Reinhard Löber vom NABU Dreisamtal eine vogelkundliche Führung am Giersberg in Kirchzarten an.

Vorkenntnisse sind nicht erforderlich. Die Exkursion dauert anderthalb bis zwei Stunden. Bitte Fernglas mitbringen. Treffpunkt und Parkmöglichkeit am Friedhof am Giersberg. Infos unter Tel.: 07661 / 62278. Der Eintritt ist frei, über Spenden freut sich der NABU.

Flohmarkt in Kirchzarten

Kirchzarten *(hs.)* Der diesjährige private Frühjahrs-Flohmarkt findet am Samstag, dem 19. Mai von 9 - 16 Uhr statt. Auf dem weitläufigen Gelände der Passage Freiburger Str. 6 gibt's Antiquitäten und Raritäten, Nippes, Kitsch und Trödel aller Art. Fürs leibliche Wohl sorgen die beiden gastronomischen Betriebe vor Ort.

Anmeldungen bei Marina Staiger, Fa. PaperArt, Tel.: 07661 / 909446. Der laufende Meter kostet wie immer 5.- Euro. Aufbau ist ab 7.30 Uhr.

Parkplätze für Beschicker und Besucher beim Dreisambad/Kurhaus/Campingwiese, wenige Minuten zu Fuß.

Ostermarkt

St. Peter *(u.)* Am Sonntag, 7. April veranstaltet das werkstattCAFÉ im Josefshaus St. Peter, Peter-Thumb-Weg 2, von 14 bis 17 Uhr einen bunten Ostermarkt. Angeboten werden in Handarbeit gefertigte Produkte aus der Ergotherapie sowie selbstgebackener Kuchen und leckerer Kaffee.

Das Josefshaus ist ein Wohnheim der Evangelischen Stadtmission Freiburg für suchtkranke Menschen. Mehrfachbeeinträchtigten abhängigen Frauen und Männern wird hier in einer Wohn- und Arbeitsgemeinschaft über einen längeren Zeitraum eine Heimat geboten.

Werkeln auf dem Bauernhof

Die Erde erwacht

Kirchzarten *(u.)* Der Schütterleshof, Am Pfeiferberg 4 in Kirchzarten lädt am Samstag, dem 6. April, von 11.00 - 15.30 Uhr, zum Werkeln auf den Bauernhof ein.

Kinder von 5 bis 10 Jahren sind eingeladen, die Erde mit allen Sinnen zu erleben, Regenwürmer und Krabbeltiere kennen zu lernen und gemeinsam die Saat für künftige Ernten ausbringen "Macht mit bei unserem Werkeltag auf dem Schütterleshof. Wir freuen uns auf Euch!", so die Veranstaltet.

Die Teilnahme kostet 30.-/20.- Euro (erm.). Nähere Informationen und Anmeldung an info@waldraeume.de oder Tel.: 0151 / 41225226, info@schuetterleshof-dreisamtal.de oder 0175 - 2378213

Förderverein Marie-Curie-Gymnasium

Mitgliederversammlung

Kirchzarten *(u.)* Der Förderverein Marie-Curie-Gymnasium Kirchzartn lädt am Donnerstag, dem 4. April, 20.00 Uhr, zur ordentlichen Mitgliederversammlung in das Beratungszimmer des Schulhauses ein. Auf der Tagesordnung steht ua. die Wahl des gesamten Vorstandes.

Nächste Ausgaben:
3. + 10. + 17. April

Dreisamtäler
Tel. 07661 / 3553 · Fax 3532
info@dreisamtaeler.de

Beilagen-Hinweis
In Teilauflage sind unserer heutigen Ausgabe Prospekte der Firmen GEA Freiburg und Autohaus im Dreisamtal beigelegt.
Wir bitten um Beachtung.

Dreisamtäler

Das schwarze Brett

– Kleinanzeigen im Dreisamtäler –

Unterricht

Freiburger Schauspielschule: Schauspielausbildung und Kurse www.freiburger-schauspielschule.de

Gelingende Kommunikation
f. Paare, Eltern, Patchwork 24. 3.
Übungsgruppe ab 9.4.
www.silviahoffmann.eu
Tel.: 0761 / 61 29 240

Alexander-Technik am eigenen Leib erfahren,
Schnupperstunden im April
Machen Sie sich eine Vorstellung davon, wie wunderbar sich die Wandlung Ihrer Denk- und Bewegungsgewohnheiten anfühlt.
Ines Heckmann • ☎ 07661 - 9 09 37 97
info@denkeninbewegung.de

Rund ums Tier

Welpenerziehung vom Fachmann
www.hundeschule-dreisamtal.de
Dieter Häussler 0761/48802216

Verschiedenes

Arthrose – Schmerztherapie mit Soft-Laser • Lutz, Basler Str. 62, Freiburg • Tel. 0761 / 4768487 **www.endlich-ohne-schmerzen.de**

Beginnen Sie den Tag mit „Gottes Wort“ und es wird ein guter Tag für Sie! Hören Sie täglich neu Ihr **„Bibeltelefon der Adventgemeinde Freiburg“. Rufen Sie an: 0761 / 476 4892**

Freiburg-Schwarzwald.de
Regio-Portal für Ehrenamt, Geschäft und Erholung
Black Forest - Volunteering, Business, Holidays

Friseurdienstleistung zum günstigen Preis: Haarschnitt, Farbe, Strähnen nur je 13.- €.
Beim Juniorteam Friseur Ganter, Tel.: 0761 / 6 31 02

Kräuterwanderung, Sonntag, 7. April, Treffpunkt: 14 Uhr, Ebringen, Schlossplatz 1 (Dauer ca. 2-3 Std.). Bei schlechtem Wetter: **Kräuter-Info-Nachmittag**, ab 14 Uhr, Adventgemeinde FR-Wiehre, Turnseestr. 59. Leitung: Ulrike Bank-Kramer, Anmeldung bis 5. 4., Tel.: 0771 - 17511837, Kosten: 7.- Euro

Freiburg-Dreisamtal.de

Wohnungsauflösungen, Entrümpelungen + Umzugshilfen, preiswert und zuverlässig! Holzwerkstatt der Ev. Stadtmission FR, Oltmannsstr. 30, Tel.: 0761 / 40 99 79

Baumstümpfe ausfräsen
Hecken, Sträucher und Bäume komplett entfernen. Burkhard Mäder, Tel.: 07661 / 62 77 90

Gartenpflege & Gartenbau
Alles rund um Ihren Garten!
Chris Dümler,
Tel.: 0176 - 57 88 95 76

An- und Verkauf

privat von privat Kaufe Goldschmuck, Gold- u. Silbermünzen, Militaria bis 1945, Orden, Säbel, Fotoalben, Urkunden u.v.m., Tel.: 0761/283499 od. 0170 - 47 25 26

2 Gästezimmer zu verkaufen
Neuwertig, Fichte Massiv, Bett 180 x 200, Schrank 195 x 105 inkl. Matr.u.Lattenrost, Buchenbach günstig abzugeben, VHB Tel: 07661 / 4292 ab 16.00 Uhr

Wir kaufen
Wohnmobile + Wohnwagen
Tel. 0 39 44 - 3 61 60
www.wm-aw.de (Fa.)

Freiburgs ältester
GOLDANKAUF
Schmuck · Zahn-/Altgold
Seit 1810 · Freiburger Pfandleihe
Schreiberstr. 8 · Tel. 07 61 - 3 53 90
www.pfandleihanstalt.de

Ostermarkt

im Oskar-Saier-Haus

Kirchzarten *(glü.)* Wie jedes Jahr findet am Palmsonntag, dem 14. April, von 14 bis 17 Uhr ein Ostermarkt im Foyer des Caritas-Seniorenzentrum Oskar-Saier-Haus, Albert-Schweitzer Straße 5 statt. Das Kreativ-Team hat zauberhafte österliche Dekorationen hergestellt, die erworben werden können. Der Erlös kommt dem Förderverein des Oskar-Saier-Haus zugute.

Verkaufsoffener Sonntag

mit Gebrauchtfahrrad- und Inlinermarkt am 7. April

Kirchzarten *(u.)* Der Frühling hat offiziell begonnen, auf der Uhr „steht“ Sommerzeit und der Gewerbeverein Kirchzarten lädt gerne ein – zum Frühjahrsevent Verkaufsoffener Sonntag mit Gebrauchtfahrrad- und Inlinermarkt. Von 12 bis 17 Uhr öffnen die Geschäfte ihre Türen, fährt der kostenlose Shuttlebus zwischen Innerort, Gewerbegebiet und Rainhofscheune und in der Fußgängerzone wird um Fahrräder, Inliner und Zubehör gefeilscht. Damit die Besucher aber auch „echte Frühlingsgefühle“ entsprechend dem Veranstaltungsmotto, zumindest aber „echte Glücksgefühle“ erleben können, werden die vielen Angebote und Aktionen der Geschäfte ergänzt durch ein musikalisches und sportliches Rahmenprogramm vom Feinsten - in der Fußgängerzone, auf dem Marktplatz, auf dem Pfaffeneck und in der Bahnhofstraße. Soziale Kompetenz ist in Kirchzarten kein Schlagwort, sondern wird „gelebt“. Bester Beweis dafür ist das Netzwerk für Gutes im Dreisamtal, das sich in der Freiburger Straße wieder mit der „Sozialen Meile“ präsentiert. Übergreifendes Schwerpunktthema ist dieses Mal die „Vorsorgemappe“ – Inhalte wurden seit der Erstauflage aktualisiert und können kostenlos ausgetauscht werden. Uwe Matzeit wird vor Ort sein und gerne Fragen zur Vorsorgemappe beantworten. Die Gesamtwehr Kirchzarten bildet den Abschluss der sozialen Meile, präsentiert sich mit diversen Fahrzeugen, informiert, und demonstriert ihre Arbeit und natürlich lässt sich die Jugendfeuerwehr wieder lustige „Wasserspiele“ einfallen.Weitere Infos: www.echt-kirchzarten.de

Obere Metzgerei
Franz Winterhalter
SEIT 1749

Unser Wochenangebot
gültig vom 28. März bis 3. April

Maishähnchen supreme für Pfanne oder Grill	1,39 €/100 g	**Walnusssalami** mit Walnussstücken	1,99 €/100 g
Schweineschnitzel paniert	0,79 €/100 g	**Rosmarinschinken** mit der frischen Note	1,49 €/100 g
Fleischwurst im Ring Gold prämiert	0,79 €/100 g	**Fitnesssalat** mit Kraut und Paprika	0,99 €/100 g

Druckfehler vorbehalten
www.obere-metzgerei.de
Elzach | Kirchzarten | Freiburg | Herbolzheim | Haslach i.K. | Staufen

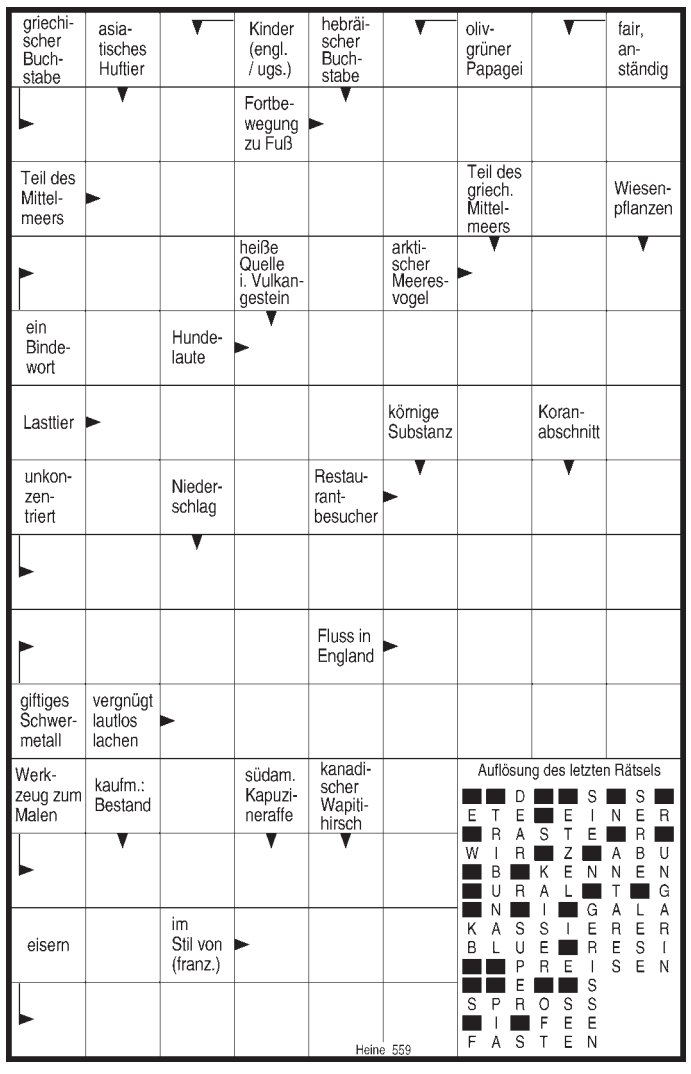

FÖHRENBACHER

Föhrenbacher präsentiert: s'DreisamSchlaule

Die Antwort auf unsere letzte Frage **„Wo entstand dieses Foto“** lautet:

Beim Hansmeyerhof in Buchenbach-Wagensteig.

Wo entstand dieses Foto?

Wer's weiß, schickt uns eine Postkarte, ein Fax (07661-3532) oder eine eMail unter info@dreisamtaeler.de

Einsendeschluss: Montag vor Erscheinen der nächsten Ausgabe.
Unter allen Einsendungen verlosen wir am Monatsende:

2x1 Einkaufsgutschein von Intersport Eckmann Kirchzarten im Wert von je 25,00 Euro.

Kleiner Tipp: Das Bild entstand ca. 14 km südöstlich von Kirchzartens Ortsmitte entfernt. Aber mehr verraten wir nicht ...

Grill and Chill!
Die Grillsaison ist eröffnet!
Fleisch, Spieße, Würstchen, bei Föhrenbacher gibt es alles für den Grill.
natürlich Föhrenbacher

Metzgerei & Partyservice Föhrenbacher OHG • Hauptstr. 18 • 79199 Kirchzarten • Tel. 07661 / 54 16 • Fax 46 71 • www.foehrenbacher.de

Zusätzlich zu den Monatsgewinnern wird am Jahresende aus allen richtigen Einsendungen auch ein Gesamtsieger, das „Dreisam-Superschlaule“, ermittelt. Machen Sie also weiterhin mit!

Der nächste Dreisamtäler erscheint am 3. April 2019