PIZZA Box
LIEFERSERVICE & STEHRESTAURANT
69 69 666
lecker, günstig und tägl. frisch!
FR-Littenweiler / Lindenmattenstr. 3

Dreisamtäler

Für anspruchsvolle Immobilien
Telefon 0761 211679-0
stauss-immobilien.de
STAUSS IMMOBILIEN

Anzeigen/Redaktion: Tel. 0 76 61 / 35 53 • Fax 35 32 • eMail: info@dreisamtaeler.de 33. Jahrgang • Nr. 13 • Mittwoch, 16. Mai 2018

echt KIRCHZARTEN
nosch Perfektion vor Augen
... echt viel Erfahrung!

Sabine Renner
Augenoptikerin
Kirchzarten • Hauptstraße 19-21
07661-2526 • www.optik-nosch.de

GASTHAUS Zum Stahl
DIE ART ZU GENIESSEN

FEINE SPARGELGERICHTE
VON KLASSISCH BIS KREATIV
MIT FRISCHEM BIO-SPARGEL AUS OPFINGEN
RESTAURANT UND BIERGARTEN
TÄGL. 11.30 – 24 UHR GEÖFFNET
79104 FREIBURG · KARTÄUSERSTR. 99
T: 07 61.3 34 02 · WWW.ZUM-STAHL.DE

Am Pfingstmontag ist Mühlentag

Auch im Dreisamtal und im Hochschwarzwald sind viele Mühlen für Besucher geöffnet

Dreisamtal/Hochschwarzwald *(hs.)* Wie jedes Jahr lädt auch am Pfingstmontag 2018 die Deutsche Gesellschaft für Mühlenkunde und Mühlenerhaltung (DGM) e.V. zusammen mit ihren Landes- und Regionalverbänden und natürlich den privaten Mühlenbesitzern zum 25. Deutschen Mühlentag ein.

1994 wurde der Mühlentag bundesweit eingeführt und auf den Pfingstmontag festgelegt. Startete man damals noch mit gerade mal 460 Mühlen, so erklärten n diesem Jahr rund 1000 Wind-, Wasser-, Dampf- und Motormühlen ihre Teilnahme. Auch die Hexenlochmühle (unser Foto). Sie ist die einzige Mühle im Schwarzwald mit zwei Wasserrädern. Ihre Ursprünge reichen bis ins Jahr 1825. Heute ist sie im Familienbesitz und beherbergt Gastronomie und Souvernirläden.

Alleine im Verbreitungsgebiet des Dreisamtälers hat ein Dutzend Mühlen für Besucher geöffnet. Teilweise findet ein Unterhaltungsprogramm statt und es gibt zu essen und zu trinken.

Mehr darüber auch auf Seite 8 in dieser Ausgabe. *Foto: privat*

Dessous & Wäsche MODE STUDIO
Neue Kollektionen Bademode eingetroffen!

Neue Sport-BH's mit Schale eingetroffen!
Die Passage
Freiburger Str. 6 • Kirchzarten
Telefon 07661 / 6 24 48
www.modestudio-dessous.de

Müllabfuhr nach Pfingsten

Freiburg *(es.)* Wegen des Feiertags am Pfingstmontag, dem 21. Mai, verschiebt sich die Müllabfuhr an den übrigen Tagen dieser Woche jeweils auf den Folgetag. Dies betrifft die Entleerung der grauen, braunen und grünen Tonnen sowie die Abholung der gelben Säcke. Die Abfall-Umschlagstation am Eichelbuck und die Warenbörse auf dem Recyclinghof St. Gabriel bleiben am Pfingstmontag geschlossen. Weitere Infos beim ASF-Kundenservice (Tel. 0761/76707-430) und auf www.abfallwirtschaft-freiburg.de.

Flohmarkt in Kirchzarten

Kirchzarten *(hs.)* Der diesjährige private Frühjahrs-Flohmarkt findet am kommenden Samstag, dem 19. Mai von 9 - 16 Uhr statt.

Auf dem weitläufigen Gelände der Passage Freiburger Str. 6 gibt's Antiquitäten und Raritäten, Nippes, Kitsch und Trödel aller Art. Fürs leibliche Wohl sorgen die beiden gastronomischen Betriebe vor Ort.

Informationen bei Marina Staiger, Fa. PaperArt, Tel.: 07661 / 909446. **Alle Standplätze sind belegt!**

Parkplätze für Beschicker und Besucher beim Dreisambad/Kurhaus/Campingwiese, wenige Minuten zu Fuß.

„Sonntags-Café für ALLE“

mit Vortrag „Alternativ - Heilungen, Mut zum selbst Heilen

Kirchzarten *(u.)* Am Sonntag, dem 27. Mai, von 15.00 - 17.00 Uhr, findet im Quartierstreff 20, Bahnhofstr. 20 in Kirchzarten ein „Sonntags-Café für Alle“ statt. Eingeladen sind Menschen jeden Alters – mit und ohne Handicap sowie mit und ohne Migrationshintergrund, auch Alleinstehende. Die Inklusionsbegleiterinnen Gabriela Fabri und Martina Hog bewirten die Gäste mit Kaffee und Kuchen und freuen sich auf einen anregenden Nachmittag in entspannter Atmosphäre und auf neue Begegnungen. Auch freuen würden sie sich über eine Spende von 5.- Euro, um die Unkosten für Kaffee und Kuchen, sowie Materialien und die Einladung von Referenten abzudecken. Nähere Auskünfte erhalten bei Gabriele Fabri, Tel.: 07661/ 988677 und Martina Hog, Tel.: 07661/ 62119, E-Mail: tinahog68@web.de

Außerdem gibt es um 14.30 Uhr einen thematischen Vortrag mit Film und Workshop von Uwe Mahandra Schmitt „Alternativ-Heilungen, Mut zum selbst Heilen, Heuschnupfen, allergischer Schnupfen, oder Allergien jeglicher Art.“

Ökumenischer Gottesdienst am Pfingsmontag

Kirchzarten *(u.)* Die evangelischen Kirchengemeinden im Dreisamtal und die katholische Seelsorgeeinheit Dreisamtal laden am Pfingstmontag, 21. Mai, um 10.30 Uhr, zum ökumenischen Gottesdienst auf den Giersberg in Kirchzarten ein. Bei Regen findet der Gottesdienst in der Kapelle statt. "Wir möchten uns von den Gaben des Heiligen Geistes inspirieren lassen und gemeinsam ein Agape-Mahl feiern. Herzliche Einladung an alle!", so die Veranstalter.

omni-U

- Entrümpelung
- Haushaltsauflösung
- Messie-Wohnungen
- Reinigungsarbeiten
- Demontage
- Aktenvernichtung
- Abbrucharbeiten
- Umwelt- & fachgerechte Entsorgung

Uwe Hartmann
0761/7697932
www.omni-u.de
info@omni-u.de

Nachwuchs auf dem Kirchturm

Kirchzarten *(u.)* Genau nach Plan sind am 30. April, 1. und 4. Mai, drei Jungstörche auf dem Kirchzartner Kirchturm geschlüpft. Ein viertes Ei war nicht befruchtet. Die Entwicklung der Ersten verläuft gut, wogegen das Dritte sehr schwach ist, da es zu wenig Futter abbekommt. Durch die Trockenheit und dem Wind der vergangenen Tage ist die Futtergabe zu gering. In Opfingen hat ein Storch sogar seine Jungen gefressen. Solange der Verein „Weißstorch Breisgau e.V.“ besteht, ist dies in Kirchzarten zum Glück noch nie vorgekommen. Große Gefahr besteht für die Jungen auch, wenn es anhaltend regnet. Wenn die Altstörche dann nass auf die Kleinen sitzen, sterben diese schnell an Unterkühlung oder Lungenentzündung, da sie noch keine schützenden Federn haben. Ein Jungstorch braucht im Alter von vier bis fünf Wochen pro Tag 250 g Fleisch. Dies ist für die Altstörche Schwerstarbeit.

Das Foto zeigt die Jungstörche auf dem Kirchzartener Kirchturm am Dienstag dieser Woche. *Foto: Thomas Varadi/regiowebcam.de*

Der Verein „Weißstorch Breisgau e.V.“ ist für seine ehrenamtliche Tätigkeit auf Spenden angewiesen und für jede Hilfe dankbar. Zahlkarten gibt es bei der Sparkasse oder bei Waltraud Maurer. 2017 hatte der Verein über 20 Störche in den Hilfsstation in Reute zu betreuen und bis zum Abflug zu versorgen. „Hoffen Sie mit uns auf gute Wetterverhältnisse, denn davon ist es abhängig, ob die Kirchzartener Jungstörche gesund aufwachsen können“, so Waldtraud Maurer, Weißstorch Breisgau e.V.

Freiluftkonzerte

Freiburg *(es.)* Am Sonntag, dem 20. Mai, gibt es zwei Freiluftkonzerte. Um 11.00 Uhr spielt die Bigband des Musikvereins Zähringen am Waldsee. Um 15.00 Uhr spielt sie nochmals auf der Seebühne im Seepark. Dirigent ist Jonas Winterhalter. Mehr Infos unter www.freiburg.de/konzerte-im-freien.

DER MEISTERBETRIEB FÜR KUNSTHANDWERKLICHE GRABMALE – SEIT VIER GENERATIONEN. DIREKT AN FREIBURGS FRIEDHÖFEN.
am Hauptfriedhof, 0761/274336
am Bergäckerfriedhof, 0761/611040
www.bildhauerei-storr.de
MICHAEL STORR BILDHAUER

vhs
Volkshochschule
Dreisamtal e.V.

Kirchplatz 3, 79199 Kirchzarten
Tel.: 07661-5821
anmeldung@vhs-dreisamtal.de
www.vhs-dreisamtal.de

Ausbildung zum Social Mediator (Thomas Jennrich) So, 3.6., Mo, 4.6., Di, 5.6., Mi, 6.6., Do, 12.7., Fr, 13.7., Sa, 14.7., So, 15.7., Do, 20.9., Fr, 21.9., Sa, 22.9., So, 23.9., Di, 16.10., Mi, 17.10., Do, 18.10., Fr, 19.10., Sa, 20.10., jeweils von 9.15 - 17 Uhr 17 Termine, Kursgebühr incl. Handout und Prüfungsgespräch: 1.950 € (30 bzw. 50 % ESF-Förderung sind bewilligt)

Fortbildung für MediatorInnen: Interkulturelle Mediation (Thomas Jennrich) Fr, 1.6. und Sa, 2.6. jeweils von 9.15 - 16.45 Uhr, 2 Termine, 230 € (ESF-Fördermittel von 30 bzw. 50 %, je nach Alter, sind bereits bewilligt)

Word und Excel für´s Büro (Andreas Reinhardt) Di, 12.6., Do, 14.6., Di, 19.6., Do, 21.6., Di 26.6. und Do, 28.6. jeweils von 18.30 - 21.30 Uhr, 6 Termine, Gebühr nach Anzahl der Teilnehmer.

Grundlagen der Textverarbeitung - Ganz entspannt! (Andreas Reinhardt) Di, ab 5.6., 9 - 12 Uhr, 4 Termine, Gebühr nach Anzahl der Teilnehmer.

Internet und Email für Senioren - Modul 1 (Andreas Reinhardt) Do, 7.6. und Do, 14.6. jeweils von 15 - 17.15 Uhr, 2 Termine. Gebühr nach Anzahl der Teilnehmer

Smartphone und Tablet für Senioren Workshop 1 - Infoveranstaltung (Andreas Reinhardt) Di, 5.6., 15 - 17:15 Uhr, 1 Termin, Gebühr nach Anzahl der Teilnehmer.

Smartphone für Senioren Workshop 2 (Andreas Reinhardt) Di, 12.6. und Di, 19.6., 15 - 17.15 Uhr, 2 Termine. Gebühr nach Anzahl der Teilnehmer.

iPhone und iPad - Workshop I - Grundlagen (Andreas Reinhardt) Do, 7.6., 9 - 12 Uhr, 1 Termin, Gebühr nach Anzahl der Teilnehmer

Outlook (Uwe Kuzmenko) Mo, ab 4.6., 9 - 12 Uhr, 2 Termine, Gebühr nach Anzahl der Teilnehmer.

Ganzkörpergymnastik mit Schwerpunkt Beckenboden (Hanadi Hassan) Fr, ab 18.5., 10 - 11 Uhr, 8 Termine, 52 €

Tai-Chi Chuan - für Fortgeschrittene (Werner Rückel) Do, ab 7.6., 18:15 - 19:45 Uhr, 7 Termine, 60 €

Impressum

Der Dreisamtäler erscheint 14-täglich. teilw. auch wöchentlich, in Kirchzarten, Buchenbach, Oberried, Stegen, St. Peter, St. Märgen, Breitnau, Hinterzarten, Muggenbrunn, Todtnauberg, FR-Wiehre, -Waldsee, -Oberau, -Littenweiler, -Kappel und -Ebnet.

Verbreitete Auflage: 28.350 Expl.

Herausgeber: Dreisamtäler Medienhaus GmbH. Verantwortlich für den Gesamtinhalt: Hanspeter Schweizer

Verlagsadresse: Freiburger Str. 6 (Die Passage), 79199 Kirchzarten, Tel. 07661 / 3553, Fax 3532.
www.dreisamtaeler. de
e-mail: info@dreisamtaeler.de

Ständige redaktionelle Mitarbeit: Gerhard Lück *(glü.)*, Gisela Heizler-Ries *(hr.)*,Dagmar Engesser *(de.)*, Elke Sonner (es.), Reiner Schlebach *(rs.)*,

Layout:
Heike Wittenberg, Gisela Heizler-Ries, Martina Maier, Hanspeter Schweizer

Anzeigen: Gabi Maier, Felicitas Blank Verlagsadresse

Druck: Freiburger Druck GmbH, Frbg.

Verteilung: badenkurier GmbH, Tel. 07822/446228 · info@badenkurier-gmbh.de

Es gilt die Preisliste Nr. 18 vom 1. Januar 2018. Nachdruck, auch auszugsweise, nur mit schriftl. Genehmigung des Verlags. Für unverlangt eingesandte Manuskripte und Bilder wird keine Haftung übernommen.

Die korrekte Verteilung des Dreisamtälers an alle erreichbaren Haushalte ist unser besonderes Anliegen. Sollten Sie ihn einmal nicht bekommen, teilen Sie uns das bitte mit.

Tel. 07661 / 79 62 • Fax 6 16 15
MARDER IM DACH?
Ich zieh' aus und geh' zum Nachbarn ...

... die Firma Schweizer war da!
Peter Schweizer DDM
schweizer-dach@t-online.de
VELUX-geschulter Betrieb
Dietenbach 28 • 79199 Kirchzarten

Kirchzarten-Zarten *(hr.)* **Anlässlich des 10-jährigen Jubiläums des Scheunen-Lädeles in Zarten hatten Annette Strudel und ihr Team am vergangen Sonntag zu einem Markttag eingeladen. Zahlreiche Gäste ließen sich die leckeren Kuchen schmecken, konnten sich vom vielfältigen Angebot des Scheunenlädeles überzeugen und nutzten die Gelegenheit einige Lieferanten und ihr Sortiment einmal persönlich kennen zu lernen. Für die Kinder gab es einen Spieleparcours und auch die Kutschfahrten wurden gerne genutzt. Rechtzeitig zum Jubiläum ist die neue überdachte Sitzecke beim Scheunenlädele fertig geworden. Das Holz und die Steine, die hier verarbeitet wurden sind über 130 Jahre alt und verleihen der gemütlichen Ecke ein ganz besonderes Flair. Nun sucht Annette Strudel noch einen originellen Name für die rustikale Sitzgruppe. Kunden können auf einem Abreißzettel, der im Scheunenlädele erhältlich ist, ihren Vorschlag notieren und bis Ende Mai an der Ladentheke abgeben. Der Gewinner wird dann zum Tauffest mit Kaffee und Kuchen ins Scheunenlädele eingeladen. Zusätzlich winkt als Prämie ein mit der Goldmedaille ausgezeichneter Obstbrand von Opa Strudel.** *Foto: Gisela Heizler-Ries*

Info-Abend Betriebswirt

Freiburg *(ga.)* Der nächste Studiengang zum staatlich anerkannten Betriebswirt startet an der Gewerbe Akademie Freiburg am 9. Oktober. Im Vorfeld findet am Dienstag, 19. Juni, ab 18 Uhr ein Info-Abend im Bildungshaus statt. Die Teilnehmer lernen moderne Managementmethoden, die sie später als Führungskraft im Unternehmen anwenden können. Wissen zu Betriebswirtschaft mit Bilanzierung, Finanzierung, Kostenrechnung, Marketing und Planung, aber auch rechtliche Themen und Personalführung zählen zu den Inhalten.

Vier Fächer werden schriftlich geprüft. Außerdem ist eine Projektarbeit zu erstellen. Sie umfasst die schriftliche Hausarbeit, eine Präsentation und das projektbezogene Fachgespräch. Der Studiengang kann unter bestimmten Voraussetzungen mit dem Bildungsgutschein der Arbeitsagentur oder mit dem Aufstiegs-BAföG gefördert werden. Weitere Auskünfte erteilt die Gewerbe Akademie Freiburg unter Tel.: 0761 / 15250-0 oder unter www.wissen-hoch-drei.de

Handwerker im Dreisamtäler

Ihr Spezialist für Wärmedämmung

WALTER FISCHER
HOLZBAU
Hauptstraße 64
79199 Kirchzarten
Tel. 07661.4126
Fax 07661.99777
Mobil 0171.7553701
holzbau-fischer@t-online.de
www.holzbau-walter-fischer.de
Dachgauben
Dachausbau
Balkone
Garten- & Sichtschutzzäune
Pergolen
Garagen
Holzfassaden & Holztore
Altbausanierung
sowie Dachfenster • Carports • Holzroste

Elektrotechnik Furgol
...kühlen, kochen, waschen
KUNDENDIENST: Liebherr + Miele Hausgeräte
• Reparaturen namhafter Hersteller
• Ersatzteilverkauf
• Neugeräte Verkauf
Im Brühl 21 • 79254 Oberried
Telefon: 07661/1331
www.elektrotechnik-furgol.de
info@elektrotechnik-furgol.de

SUDOKU
heute auf Seite 9

Kirchzartener GESUNDHEITS TAGE
...finden erst 2019 wieder statt!
im Kurhaus Kirchzarten
Die Messe für Beratung und Informationen rund um Pflege, Medizin, Fitness und Wellness.
Kirchzartener GESUNDHEITS TAGE
Dreisamtäler Medienhaus GmbH • Freiburger Str. 6 • 79199 Kirchzarten
Tel. 07661 / 3553 • info@dreisamtaeler.de

EWK sorgt für mehr echte Natur im Siedlungsgrün

Bunte Inseln für die biologische Vielfalt – Energiekultur für eine lebenswerte Region

Mitarbeiter vom Gartenbaubetrieb Glöckler pflanzen an der Zartener Straße „Mehr Natur im Siedlungsgrün“. *Foto: Gerhard Lück*

Kirchzarten *(glü.)* Mit „ewk impuls“ fördert die Energie- und Wasserversorgung Kirchzarten Klimaschutz und Nachhaltigkeit in der Region. Der Fonds initiiert und unterstützt zukunftsfähige Konzepte, die zum Umweltschutz und bewussten Umgang mit Ressourcen beitragen und soziale Relevanz haben. Das erste Projekt von „ewk impuls“ war der Kirchzartener Bürgerbus „Dreisamstromer“, der im März 2017 an den Start gegangen ist. Nun geht es nahtlos weiter: 2018 wird „ewk impuls“ aufgrund der Ergebnisse einer Umfrage zwischen verschiedenen Projektideen zu „Mehr Natur im Siedlungsgrün“ beitragen. Gegenwärtig bedeutet „naturnah und öffentlich“ meist einfach Rasengrün. Jetzt ist die Zeit gekommen, dass es naturnah wird. Durch die entsprechende Begrünung kommunaler Flächen wird das Ortsbild bunter aufblühen. Das ist zum einen schön fürs Auge, fördert aber vor allem Diversität und Artenreichtum – Schmetterlinge, Heuschrecken, Wildbienen oder Eidechsen warten schon auf ein neues Zuhause.

Die Jahre 2011 bis 2020 wurden weltweit zur Dekade der biologischen Vielfalt erklärt, um endlich das „Ziel von Rio“ (1992) zu erreichen, das globale Sterben von Arten und Lebensräumen zu stoppen. Auf der UN-Konferenz für Umwelt und Entwicklung in Rio de Janeiro 1992 trafen sich Vertreter aus 178 Ländern, um über umwelt- und entwicklungs-politische Fragen im 21. Jahrhundert zu beraten. Es wurde das Konzept der nachhaltigen Entwicklung als internationales Leitbild anerkannt. Dahinter stand die Erkenntnis, dass wirtschaftliche Effizienz, soziale Gerechtigkeit und die Sicherung der natürlichen Lebensgrundlagen gleichwertige überlebenswichtige Interessen sind, die sich gegenseitig ergänzen. Auch die Klimarahmenkonvention und das Übereinkommen über die biologische Vielfalt sind Ergebnisse der Konferenz von Rio 1992. In der Folge beschloss die Bundesregierung 2007 die „Nationale Strategie zur biologischen Vielfalt“. Bei deren Umsetzung spielen die Kommunen eine Schlüsselrolle.

Das aktuelle „ewk impuls“-Projekt „Mehr Natur im Siedlungsgrün“ geht derzeit in die konkrete Umsetzung. Die ersten Pflanzaktionen haben im April begonnen: Im Innerort an der Kreuzung Hansjakob-/Stegener Straße sowie am Ortseingang an der Zartener Straße entstehen derzeit blühende Flächen mit reichlich Nahrung für eine große Vielfalt von Insekten. Weitere Flächen können folgen. Das Projekt ist eine Kooperation von „ewk impuls“ mit der Gemeinde Kirchzarten und dem NABU, Gruppe Dreisamtal, vertreten durch die Vereinsvorsitzende Simone Rudloff. Ausführende Partner bei der Gestaltung der genannten ersten Flächen sind der Staudengärtner Frieder Olbrich von Gärten & Stauden sowie der Landschafts- und Gartenbaubetrieb Willi Glöckler. Die Garten und Landschaftsgestalterin Bettina Seysen steht beratend zur Seite. Projektverantwortliche bei der ewk ist Patricia Brandhorst, Telefon 07661 393-58, Mail patricia.brandhorst@ewk-gmbh.de

SPINNWEBE Das Second-Hand-Center der besonderen Art
• Haushaltsauflösungen
• Entrümpelungen
schnell + kostengünstig
Kostenfreie Abholung von Kleidung, Hausrat, Büchern
☎ 07 61 / 4 76 40 94
www.die-spinnwebe.de

Kleinkunstabend mit Theater und mehr im Alten Pfarrhof

Foto: Veranstalter

Breitnau *(u.)* Wie in jedem Jahr lädt auch 2018 die Breitnauer Bauernbühne (BBB) wieder ein zum Sehen + Hören + Lachen Essen + Plaudern bei Kleinkunst im Alten Pfarrhof in Breitnau am Samstag, den 26. Mai um 20 Uhr.

Natürlich gibt es wieder ein kleines Theaterstück: Bei „Paris – mon amour!“ zeigt die BBB sehr amüsant, wie es zugehen kann, wenn bei glücklich Verheirateten die Silberne Hochzeit ansteht. Die Zuschauer können sich das Lachen da ganz sicher nicht verkneifen. Für die Musik am Abend sind die „Passadenas“ zuständig, unplugged spielt die „Oldie-Kultband aus dem Hochschwarzwald“ und sorgt für jede Menge Gute-Laune-Musik, die Herz und Beine anspricht.

Und dann kommt noch eine Neuentdeckung dazu: Kerstin Heller. Sie hat sich im letzen Jahr bei der offenen Bühne des Breitnauer Kleinkunst Festivals die ersten glorreichen Lorbeeren verdient und kommt nun mit musikalischer Begleitung zum Poetry-Slam.

Es lohnt sich also wieder, den Samstagabend mit der BBB und ihrer Kleinkunst im Alten Pfarrhof Breitnau zu planen, denn es wird wieder ein bunter und vergnüglicher Abend werden.

Karten gibt es im Vorverkauf bei EDEKA Waldvogel, Dorfstr. 20 in Breitnau und die restlichen Karten an der Abendkasse. Einlass ist ab 19.00 Uhr. Der Eintritt kostet 8,- €, ermäßigt 6,- €.

Wir versorgen Sie zu Hause. Rufen Sie uns an.
Pflege Partner
Häusliche Alten- und Krankenpflege
Ihr Pflegetelefon 07661-980644
-- Eike von Gierke • Schwarzwaldstr. 19 --
79199 Kirchzarten
Homepage: www.PflegePartner-Kirchzarten.de

frisch und fein
R. & G. Blum
Obst, Gemüse und mehr ...
Veredelt jedes Gericht:
...unser begehrtes,
kalt gepresstes Olivenöl
aus Messenien.
Schlesierstr. 2 • 79117 FR-Littenweiler • Tel 0761/67474
www.frisch-und-fein.com

Leserzuschrift

Herzlichen Dank an den „Dreisamstromer“

Ich möchte hiermit allen Sponsoren und ehrenamtlich arbeitenden Fahrern und Fahrerinnen, die die Fahrten mit dem Kleinbus, dem “Dreisamstromer”ermöglichen, meinen Dank aussprechen.

Nur so ist es auch uns, meinem querschnittgelähmten Mann und mir möglich, einmal in der Woche von Himmelreich nach Kirchzarten zum Einkaufen und zum Bummeln durch die Fußgängerzone mit dem Rollstuhl zu kommen. Der “ Dreisamstromer” fährt nach Fahrplan alle Orte innerhalb des Bezirkes Kirchzarten an. Ein großartiges Angebot für alle älteren Menschen.

Es ist schade für jeden Platz der im “Dreisamstromer” leer bleibt. Hoffentlich bleibt diese Einrichtung noch lange erhalten.

Gerta Peltzer, Buchenbach

MGV St. Märgen: Jahreskonzert

St. Märgen *(u.)* Zur Feier des 900-jährigen Ortsjubiläums wird der MGV St. Märgen sein Jahreskonzert als "Wunschkonzert" der besonderen Art gestalten. Während des vergangenen Jahres konnte das Publikum bei sämtlichen Auftritten des Männerchores Liedwünsche äußern. Vom "Schwarzwaldmädel" bis zum "Griechischen Wein" wurden diese gesammelt und ausgewertet, und die am meisten genannten Titel aus dem Repertoire des MGV werden beim Konzert am Pfingstsonntag, 20. Mai, ab 20.00 Uhr in der Schwarzwaldhalle in St. Märgen präsentiert.

Foto: privat

Gleich mehrere Verstöße

40-Tonner aus dem Verkehr gezogen

Neustadt *(pl.)* In den Mittagsstunden am Montag, 14. Mai, wurde ein deutscher Lkw mit Anhänger auf der B31 von Löffingen kommend in Höhe Neustadt angehalten und von den Verkehrsüberwachungsbeamten der Verkehrspolizeidirektion Freiburg einer Kontrolle unterzogen, weil der Fahrer des Gefahrgut-Lastwagens im dortigen Überholverbot verbotswidrig überholte. Dabei wurde festgestellt, dass der Tankanhänger zwar mit Heizöl voll beladen war, vom Fahrer aber nicht die dazu erforderliche Bescheinigung mitgeführt wurde.

Bei der anschließenden Auswertung des digitalen Fahrtenschreibers kam zudem noch zu Tage, dass bei dem Überholvorgang die zulässige Höchstgeschwindigkeit von 60 km/h um 24 km/h überschritten worden war. Außerdem wurde laut den in dem digitalen Kontrollgerät gespeicherten Fahrerdaten der Vorwoche eine Unterschreitung der Ruhezeit von ca. 14 Stunden festgestellt. Eine ausreichende Ruhezeit erfolgte vom Betroffenen nämlich erst nach fast 30 Stunden Lenkzeit.

Gegen den Betroffenen wird wegen dieser Verstöße Anzeige vorgelegt, was empfindliche Konsequenzen zur Folge haben wird.

Tel. 07661 / 3553
Dreisamtäler

- Anzeige -

1 Jahr „Tee & Tasse“ in Kirchzarten
Jubiläumsfeier am 26. Mai 2018 im Teefachgeschäft

Kirchzarten *(u.)* Vor einem Jahr hat Hanna Hummel ihren großen Traum wahr gemacht, und mit „Tee & Tasse“ das erste Teefachgeschäft in Kirchzarten eröffnet. Hier findet man Premium Tees aus aller Welt, darunter mehr als 100 Sorten aus biologischem Anbau, aber auch zahlreiche regionale Produkte und viele schöne Accessoires, die das Auge erfreuen.
Eine umfangreiche und freundliche Beratung, hausgemachte Eistees in den Sommermonaten sowie die gemütliche Teestube machen „Tee & Tasse“ so besonders. Seit Mai 2017 berät und informiert Hanna Hummel mit Begeisterung und Freude ihre stetig wachsende Kundschaft, der sie mit einer Jahresfeier ganz herzlich ihren Dank aussprechen möchte.
Mit Cocktailkreationen rund um den Tee, leckeren Häppchen, Sekt und Kuchen möchte sich Hanna Hummel am Samstag, dem 26. Mai, ab 10 Uhr bei all ihren Kunden für ein wunderbares erstes Jahr bedanken. Zeitgleich wird der neue Geschäftsteil „Eiszeit“ eröffnet – hier wird ab Ende Mai hochwertige Eiscreme im Straßenverkauf angeboten. Das leckere Eis liefert eine regionale Manufaktur, die großen Wert auf natürliche Zutaten legt und heimisches Obst verarbeitet.
Hanna Hummel und ihr Team laden alle Kunden, Freunde, Nachbarn und Interessierte ein, diesen Tag gemeinsam mit ihnen zu feiern, auf das erste Jahr „Tee & Tasse“ anzustoßen und sich gemeinsam auf die kommenden Jahre zu freuen.
Als zusätzliches Dankeschön gibt es vom 25. 5 - 26. 5. 2018 10% Rabatt auf alle Früchtetees und Eisteemischungen. „Wir freuen uns über jeden, der Lust hat, diesen Tag mit uns zu feiern!“, so Hanna Hummel.
Öffnungszeiten verlängert ab Juni – September 2018: Montag - Freitag: 9.30 -18.30 (durchgehend geöffnet; bei gutem Wetter abends auch länger), Samstag: Ab 9.30 (durchgehend geöffnet; bei gutem Wetter bis abends), Sonntag: Bei gutem Wetter ab 12.00 geöffnet

TEE & TASSE
Eiszeit FEINSTE EISCREME

Tee & Tasse • H. Hummel • Hauptstr. 15 • 79199 Kirchzarten • Tel. 0 76 61 / 6 29 81 01 • www.t-und-tasse.de

BIOHOF JUNG bald im Fernsehen

Die ARD Familienserie: „Tiere bis unters Dach“ wird im Unteribental gedreht

v.l.n.r.: Jule-Marleen Schuck, Nelly Spieker, Phillis Lara Lau, Leo Brüggemann, Julia Jäger, Helena Brüggemann bei den Dreharbeiten auf dem Biohof Jung. *Foto: privat*

Buchenbach-Unteribental/Teningen *(u.)* Der Biohof Jung aus dem Unteribental war zum zweiten Mal Hauptdrehort für die seit vielen Jahren bekannte Familienserie „Tiere bis unters Dach“, die vom SWR für die ARD produziert wird. Jedes Wochenende kann diese bei Kindern sehr beliebte Sendung vormittags im ARD angeschaut werden.

Im Herbst 2017 begannen bereits die ersten Dreharbeiten auf dem BioHof Jung, welcher nun zum Hautdrehort wurde. Die Familie Hansen „lebt“ ab September 2018 in den Ferienwohnungen der Familie Jung und hat auch ihre Tierarztpraxis dort. Laut Aussage der Drehleute soll der neue Handlungsort ab ca. September im TV zu sehen sein.

Der erste Block 2018 wurde gerade fertig erstellt. In der Zeit vom 13. - 29.April war daher viel Trubel bei Jungs im Haus und dem benachbarten Schwärzlehof, als das Filmteam mit ca. 30 Personen eine Szene nach der anderen drehte. Die letzte Nachtszene war vergangenen Freitagabend im Kasten.

Nun ist erst mal Pause im Ibental, weil an verschiedenen anderen Stellen im Schwarzwald weitere Handlungen des Films erstellt werden. Bereits im Juni geht es dann weiter mit dem zweiten Block der Dreharbeiten auf dem Biohof JUNG.

Man darf gespannt sein, wie die Tierarztfamilie Hansen mit ihren Kindern am neuen Ibentäler Drehort ankommt. Der genaue Zeitpunkt, wann die Serie mit dem JUNG- Drehort ausgestrahlt wird, wird im Dreisamtäler zeitnah bekannt gegeben.

Dreisamtäler
Anzeigenannahme:
Telefon: 07661/3553
anzeigen@dreisamtaeler.de

Nächste Ausgabe am 30.05.
Sonderseiten:
„Dorf aktuell St. Peter“
"Gartenwirtschaften“
"Jubiläum Fa. Kult"
"Eröffnung Dorfschänke"
"Radlerhock am Gummenwald"

GOLDSCHMIEDE Helga Höfele

Altgold, Altschmuck, Silber
Zahngold (auch mit Zähnen)
Wohin damit?
Kostenlose Beratung und fachgerechte Bewertung.
Bei Ankauf sofort Bargeld!
Gerne helfe ich auch beim Sortieren Ihrer Schatzkiste.
Helga Höfele GOLDSCHMIEDE
Hauptstraße 20 · 79199 Kirchzarten
Telefon 0 76 61 - 90 52 58

Die Blue Knights Germany XXXV feiern ihren 5th Anniversary

Todtnauberg *(es.)* die Blue Knights Germany XXXV feiern dieses Jahr vom Freitag, 1. Juni, bis Sonntag, 3. Juni, ihren 5th Anniversary in und um die Jugendherberge Todtnauberg. Die Blue Knight sind keine Rocker, im Gegenteil, sie wollen als motorradfahrende Gesetzeshüter ihrem Hobby frönen und den Menschen zeigen, dass es auch möglich ist dies offensiv durch das Tragen entsprechender „Kutten" zu zeigen, ohne Angst und Schrecken zu verbreiten. Da ein grundlegendes Ziel und geradezu eine schöne Pflicht der Blue Knights die Charity ist, also die Unterstützung gemeinnütziger Zwecke und Einrichtungen, wird auch dies bei dieser Feier ein zentraler Punkt sein. Eine Spendenübergabe für einen solchen Zweck wird vorbereitet. Die Geschichte der Blue Knights (Blaue Ritter) begann 1974 in den USA. Hier gründeten einige Polizeibeamte den Polizeimotorradclub „Blue Knights". Im Vordergrund stand von Anfang an das familienfreundliche Motorradfahren - Reisen statt Rasen! Auf Raser und Pseudorennfahrer wurde - und wird, kein Wert gelegt. Im Laufe der Jahre wuchs daraus der größte Polizeimotorradclub der Welt Derzeit zählen die Blue Knights mehr als 20.410 Mitglieder insgesamt, davon in Europa 2324 Mitglieder in 89 Chaptern. In Deutschland existieren mittlerweile 38 Chapter, davon fünf in Baden-Württemberg. Die „Blue Knights Germany XXXV e.V." haben ihren Sitz in Villingen-Schwenningen. Weitere Infos zum Programmablauf bei Christian Oser, 1. Vorsitzender Tel.: 0176/56583188 oder Thomas Senn Tel.: 0178/5555506.

Foto: privat

„Wir haben uns ewige Liebe geschworen"

Eiserne Hochzeit von Hannelore und Heinz Lusch

Foto: privat

Littenweiler *(hr.)* Am Mittwoch, dem 9. Mai, konnten Hannelore und Heinz Lusch in der Höllentalstraße in Littenweiler das seltene Fest der Eiserne Hochzeit feiern. Guido Willmann, vom Sozialdezernat der Stadt Freiburg überbrachte am 65. Hochzeitstag die Glückwünsche und eine Urkunde der Stadt sowie des Ministerpräsidenten Winfried Kretschmann. Auch ein Kamerateam von Baden TV Süd war an dem Ehrentag zu Besuch, der Film ist auf www.baden-tv-sued.com/eiserne-hochzeit-eine-seltene-feier-in-freiburg zu sehen.

Der heute 89-jährige Heinz Otto Lusch ist ein echtes Freiburger Bobbele und in der Friedrichstraße aufgewachsen. Er machte mit 14 Jahren eine Lehre als Feinmechaniker und absolvierte danach seinen Meister. Hannelore Maria Lusch geb. Huber und ebenfalls 89 Jahre alt, kam 1942 nach dem Fliegerangriff von Karlsruhe nach Südbaden und ließ sich nach einigen Stationen zunächst im Schwarzwald und dann in Freiburg nieder. Sie machte eine Ausbildung als Industriekauffrau und lernte bei einem Besuch eines Wanderfreundes im Krankenhaus Heinz Lusch kennen. Die beiden heirateten am 9. Mai 1953, bekamen insgesamt vier Kinder, zwei Söhne und zwei Mädchen. Ihr ältester Sohn ist kürzlich unerwartet verstorben. Zwei Kinder der Eheleute leben bis heute in der Nähe, insgesamt sind sie zehnfache Großeltern. Ein Enkelkind wohnt sogar in ihrem Haus.

Die Eheleute Lusch, die beide Jahrgang 1929 sind und in Littenweiler heimisch wurden, wanderten früher gerne, haben square dance getanzt und sind oft auf Reisen gegangen, bis vor einigen Jahren haben sie regelmäßig Campingurlaube mit dem Wohnwagen gemacht. Inzwischen genießen Hannelore und Heinz Lusch ihren Garten und halten sich durch Lesen und Gedächtnistraining fit. Nach einem Rezept für solch eine lange und glückliche Ehe gefragt, konnte Heinz Lusch erst keine Antwort finden, doch dann sagt er dankbar „wir haben uns halt ewige Liebe geschworen, und das hat funktioniert!"

www.dreisamtaeler.de

SIKO bleibt mit Hauptsitz in Buchenbach

Messtechnik-Unternehmen errichtet in Bad Krozingen zusätzliche Produktionsstätte

Buchenbach-Unteribental *(glü.)* Seit 1963 behauptet sich das Messtechnik-Unternehmen SIKO auf dem Weltmarkt und ist in den vielen Jahren immer mehr gewachsen. Als Hersteller industrieller Mess- und Antriebstechnik beschäftigt SIKO unter der Geschäftsführung von Horst Wandres und Sven Wischnewski inzwischen weltweit über 220 Mitarbeitende, 170 davon arbeiten im Stammwerk in Unteribental. Über den großen Erfolg sind beide Geschäftsführer selbst überrascht. „Wir sind in vier Jahren um fünfzig Prozent gewachsen", stellt Wandres fest, „und werden dieses Jahr mit einem Rekordumsatz von 30 Millionen Euro abschließen." Der Exportanteil liege bei über 50 Prozent.

Klar, dass bei solch erfolgreichem Produzieren die Werkshallen im Ibental aus allen Nähten platzen. Die Pläne, sie einfach aufzustocken, mussten verworfen werden, zumal es bei der Lage direkt am Wald auch an den notwendigen zusätzlichen Parkplätzen gemangelt hätte. Die Suche nach geeignetem Grund und Boden in Buchenbach oder sonst wo im Dreisamtal blieb auch erfolglos. Dennoch sind Wandres und Wischnewski Bürgermeister Reinhard und allen Gemeinde- und Ortschaftsräten für die intensive Suche, dem Wachstum von SIKO in Buchenbach gerecht zu werden, sehr dankbar.

Fündig wurden die Verantwortlichen von SIKO dann nach einem Tipp der Wirtschaftsförderung Region Freiburg in Bad Krozingen. Hier wächst „Am Krozinger Weg" ein Gewerbegebiet, in dem sich SIKO ansiedeln kann. Rund 20.000 Quadratmeter umfasst das Grundstück, auf dem eine Produktionsstätte und ein Verwaltungsgebäude entstehen sollen. „Wir nehmen dafür zwölf Millionen Euro Investitionskosten in die Hand", erklärt Horst Wandres, „von denen wir zwei Drittel aus Eigenmitteln finanzieren." Und Sven Wischnewski erläutert: „Wir verlagern die elektronische Produktion, das sind unsere Wachstumsprodukte, und den Vertrieb von Buchenbach nach Bad Krozingen." Der Standort sei direkt an der Autobahnausfahrt und nahe beim Bahnhof gelegen: „Das ist für den Versand und auch die Mitarbeiter sehr günstig." Die Stadt Bad Krozingen habe sich bei den Grundstücksverhandlungen als fairer Partner erwiesen.

Geplant ist, dass 60 Mitarbeitende aus dem Ibental nach Bad Krozingen umziehen. Gemeinsam mit dem Betriebsrat suche man nach guten Lösungen, indem beispielsweise Kollegen, die bereits in Freiburg oder südlich davon wohnen, an den neuen Standort versetzt würden. Außerdem könne man sich Hilfen für den Weg – 27 Kilometer sind es aus Unteribental – vorstellen und eine Regiokarte zur Verfügung stellen. Der Zeitplan sieht vor, dass im Juli der Bauantrag gestellt, im Herbst der Spatenstich erfolgt und Ende 2019, Anfang 2020 mit der Produktion in Bad Krozingen begonnen wird. Die beiden Geschäftsführer, die liebend gerne im Dreisamtal geblieben wären, sehen die Entwicklung als „eine Investition in die Zukunft, die langfristig allen zugutekommt".

Horst Wandres (r.) und Sven Wischnewski sind die verantwortlichen Geschäftsführer der SIKO.
Foto: Gerhard Lück

In dieser Luftaufnahme ist im oberen Teil das neue Gewerbegebiet schraffiert, in dem SIKO ein Grundstück erworben hat.
Foto: Bechtle Secure Cloudshare

Dreisamtäler | Telefon: 07661-3553 info@dreisamtaeler.de www.dreisamtaeler.de

Jahreskonzert

der Trachtenkapelle Todtnauberg e.V.

Todtnauberg *(es.)* Wenn Leiden Leidenschaft schafft und durch die Musik ihren Ausdruck findet, dann bereit das eine große Freude. Nach 10 Jahren musikalischer Leitung hat sich Ralph Stellbogen zu seinem Jubiläumskonzert für dieses Leitmotiv entschieden: „Leiden. schaf(f)t. Musik." Diese Begeisterung für die Blasmusik wollen die Musikerinnen und Musiker auch dieses Jahr einmal mehr unter Beweis stellen. Ein vielseitiger Konzertabend, der garantiert einige Überraschungen bereithalten wird. Das Konzert findet am Pfingstsonntag, dem 20. Mai, um 20.00 Uhr im Kurhaus Todtnauberg statt. Im Anschluss öffnet natürlich wieder die UnverwechselBAR mit vielen leckeren Getränken.

Konzert mit dem Duo Extravaganza

Hinterzarten *(es.)* Am Sonntag, dem 27.Mai, lädt die evangelische Kirche um 20.00 Uhr zu einem Konzert mit dem Duo Extravaganza ein. Extravaganza ist ein neues Duo mit der Sängerin Ursula Greven und dem Pianist Holger Mantey. Sie haben sich auf einer unabhängig voneinander stattfindenden Tour in Spanien kennengelernt und hatten gleich ein gutes Gefühl zueinander, was dazu führte, dass sie direkt ins Studio gegangen sind um einige Aufnahmen zu machen. Zu hören sind bei diesem Konzert bekannte und eigene Werke von Blues bis Klassik. Seelenklänge in traumwandlerischer Verspieltheit, könnte das Motto sein. Der Eintritt beträgt 10.- Euro.

Sanierungsmaßnahmen Wickenhofsiedlung abgeschlossen – feierlich an Anwohner übergeben

Feierliche Einweihung der Sanierungsmaßnahme Wickenhofsiedlung. Bürgermeister Harald Reinhard, Geschäftsführer der Firma SIKO Sven Wischnewski, Planer Thomas Zimmermann von Unger Ingenieure, Bauleiter Axel Lochmann von der Firma Pontiggia, Ortsvorsteher Christoph Frank (von links nach rechts)
Foto: Dagmar Engesser

Buchenbach *(de.)* Am Montag lud die Gemeinde Buchenbach die Anwohner der Wickenhofsiedlung, Gemeinde-, Ortschaftsräte und Ortsvorsteher, die beteiligten Planer und ausführenden Firmen zu einem kleinen Umtrunk in die Räumlichkeiten der Firma SIKO ein, um den Abschluss der Sanierungsmaßnahmen gemeinsam zu feiern.

Die Maßnahme dauerte vierzehn Monate und verlangte von den Anwohnern und der Firma SIKO einiges an Geduld. Dafür wollte sich der Bürgermeister bei allen Betroffenen bedanken, denn die Baumaßnahme konnte reibungslos durchgeführt werden.

Die Wasserleitungen der Wickenhofsiedlung waren in die Jahre gekommen, die Leitungen korrodiert und einige Rohrbrücke schon vorgekommen. Deshalb war die Sanierung angesagt.

Die Sanierung müsse auch im Zusammenhang mit der Änderung des Bebauungsplans gesehen werden, so Ortsvorsteher Christoph Frank.

Das Wasserleitungssystem war damals zu gänzlich anderen Bedingungen angelegt und für ein kleineres Gebiet konzipiert worden. Mit der Überarbeitung des Bebauungsplans wird eine Nachverdichtung ermöglicht, indem die unterschiedlichen Geschossigkeiten angepasst und Baufenster vergrößert wurden. Außerdem sichert der überarbeitete Bebauungsplan den Standort der Firma SIKO. Die Sanierung sei deshalb eine wesentliche Infrastrukturmaßnahme, die das Wasserleitungssystem für die Zukunft ertüchtige, so Frank.

In Zuge der Sanierungsmaßnahmen wurde das Leitungssystem, das zum Teil über Privatgelände verlief, entflochten und auf öffentliches Gelände verlegt. Die Eigentümer, die es wollten, konnten ihre privaten Hausanschlüsse gleich mit sanieren lassen. Auch nutzte die Firma SIKO die Chance der aufgerissenen Straße und ließ eine 20 KV-Leitung verlegen um den Strombedarf der Firma langfristig zu sichern. Das sei für alle Beteiligten eine Win-Win-Situation, so der Planer Thomas Zimmermann von Unger Ingenieure.

Eine Herausforderung war, dass der Wickenhof nur über eine als Sackgasse endende Erschließungsstraße verfügt. Damit Gewerbegebiet und Häuser anfahrbar blieben, musste eine Notzufahrt geschaffen werden, die freundlicherweise die Familie Herder über ihre Flächen zuließ. Diese Notzufahrt wurde nun nicht vollständig zurückgebaut. Sie bleibt erhalten als Geh- und Radweg, und - viel wichtiger noch – als Rettungszufahrt für Feuerwehr und Rettungsdienst.

Verbaut wurde eine dreiviertel Million, so Bürgermeister Harald Reinhard, das seien aber Kosten, die sich im Sinne der Nachhaltigkeit lohnen. Außerdem läge die Gemeinde damit unter dem geplanten Ansatz, was nicht immer üblich sei.

In Zahlen: gebaut wurden 900 Meter Wasserleitung, 240 Meter Regenwasserkanal, 45 Hausanschlüsse und 3000 Quadratmeter Straße.

Zweiter Run-for-Europe im Juni

Kirchzarten *(de.)* Letztes Jahr im Mai, vor dem zweiten Wahlgang der französischen Präsidentschaftswahl, fand der erste Run-for-Europe statt, organisiert von einem Team um das Kirchzartener Ehepaar Katja und Lionel Macor. Damals ging die Befürchtung um, Marine Le Pen, eine erklärte EU-Gegnerin, könnte die Wahl gewinnen und Frankreich in den „Frexit" führen. Die Macors - er Franzose mit italienischen Eltern, sie Deutsche – wollten sich deshalb als überzeugte Europäer aktiv für ein stärkeres Europa einsetzen und organisierten so den ersten Run-for-Europe.

Dann das große Aufatmen: Emmanuel Macron gewann die Wahl und verfolgte von Anfang an das Ziel, die Europäische Union auszubauen und zu stärken. Doch nicht alle EU-Länder sind von seinen Vorschlägen begeistert, EU-feindliche Tendenzen sind nach wie vor auf dem Vormarsch, auch in Deutschland.

Der letztjährige Run for Europe war ein buntes Fest
Foto: Dagmar Engesser

Die EU brachte diesem Kontinent eine lange Friedenszeit. Sie steht für Demokratie, Menschenrechte, wirtschaftlichen Wohlstand und garantiert den Menschen Freizügigkeit und Rechtssicherheit.

Doch das alles sind keine Selbstverständlichkeiten, so die Veranstalter, die über das Erstarken rechtspopulistischer und europakritischer Parteien besorgt sind. Mit dem zweiten Run-for-Europe wollen sie ein Zeichen für ein partnerschaftliches und solidarisches Miteinander setzen. „Europa darf nicht auseinanderdriften, sondern muss noch stärker zusammenwachsen!" ist Lionel Marcor überzeugt.

Der diesjährige Lauf, für den deutlich mehr Teilnehmer erwartet werden, wird dieses Jahr ausgedehnt. Teilnehmen kann jeder, joggend, walkend, spazierengehend. Der Lauf ist nicht als Wettkampf konzipiert, es gehe darum, Grenzen „laufend" zu überschreiten und ein Zeichen gegen Nationalismus und für ein geeintes Europa zu setzen, so Katja Marcor.

Der Lauf beginnt am 9. Juni 2018 an der Porte de Belfort in Neuf-Brisach und führt dann über sieben Kilometer über die Rheinbrücke nach Breisach. Ab 14 Uhr verkehren Shuttle-Busse zwischen Breisach und Neuf-Brisach, die die Teilnehmer zum Start-bzw. zum Ausgangspunkt transportieren.

Solar-Elektroauto probefahren?

Am Donnerstag und Freitag gibt's die Möglichkeit in Freiburg

Der Sion, ein Elektroauto, das sich mit der Kraft der Sonne auch selbst auflädt. Am Donnerstag und Freitag steht es in Freiburg zu Probefahrten bereit. *Foto: Sonomotors*

Freiburg *(hs.)* Letztes Jahr kam ein neues Solar-Elektroauto auf den Markt: Der Sion des jungen Münchener StartUp-Unternehmens Sono Motors. Ab 16.000 Euro gibt's die Neuentwicklung, die mit großem Kofferraum auch für Familien gut geeignet ist. Neben dem Aufladen auch an der Haushaltssteckdose sorgen integrierte Solarzellen fürs Laden während der Fahrt und auf dem Parkplatz. Reichweiten von 250 km sollen möglich sein.

Am 17. und 18. Mai steht das innovative Fahrzeug für Probefahrten bereit, bei badenova AG & Co. KG, Tullastraße 61 in Freiburg. Eine Anmeldung ist unbedingt erforderlich: https://siontestdrives2018backup.as.me/ FreiburgimBreisgau

BusKonzert im Fun Strand

Waldsee *(u.)* Der nächste Act steht fest: Am 19. Mai gibt es Gitarrenrock von Lewis Creaven im Fun Strand. Unterstützt wird Lewis von Bassist Patrick Farrell.

Was für ein Duo! Lewis Creaven und Patrick Farell kommen um in der BamBusBar so richtig abzurocken. Blues-Hits amerikanischer Größen BB King aber auch Jimi Hendrix, Lenny Kravitz und Eric Clapton sind ihre Inspiration. Let's rock!

Wer mehr über Lewis und Patrick erfahren möchte kann sich auf www.thelewiscreavenband.co.uk/ informieren. "Great songs, great band and killer guitar playing!' Bob Skeat, Wishbone Ash, Sounds like the sixties, but better…' Jim Barr, Portishead/Get the Blessing. Beginn 21 Uhr. vorher Grill and Chill. Der Eintritt ist frei, eine Hutgage für die Künstler ist wünschenswert.

Dreisamtäler

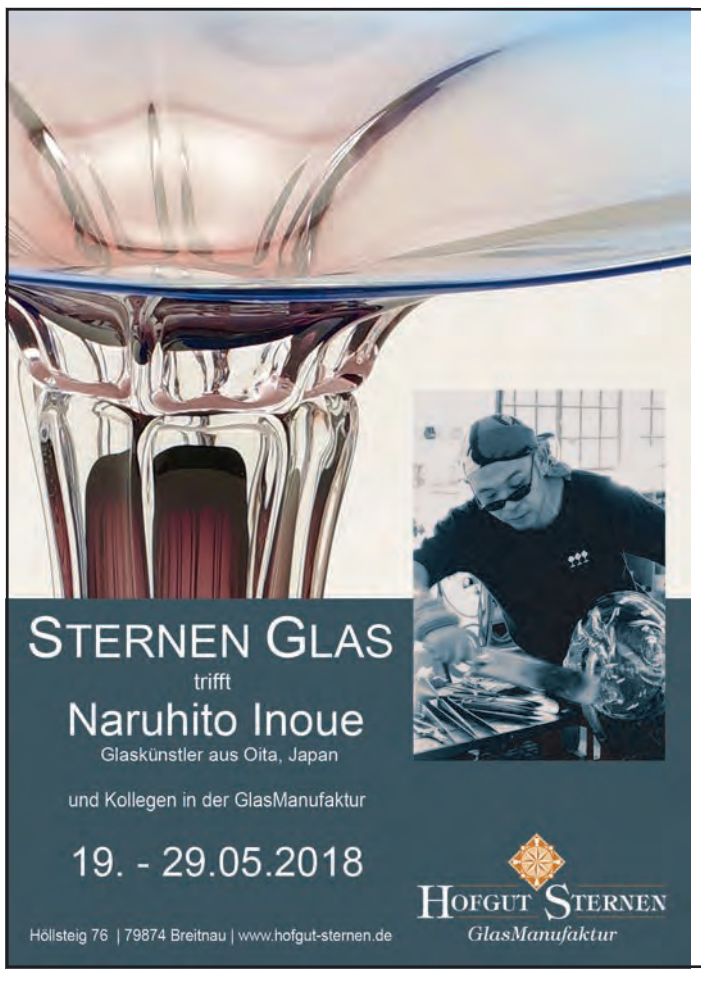

-ANZEIGE-

Hofgut Sternen GlasManufaktur
STERNEN GLAS trifft...

Breitnau *(u.)* Nach dem großen Erfolg vom letzten Jahr findet vom 19.05. – 29.05.2018 der 2. Eventzirkel in der GlasManufaktur Hofgut Sternen statt. Der Fokus des diesjährigen Austausches zwischen Glaskünstlern und Glaskunstliebhabern liegt auf der Glaskunst Japans.

Die beiden Glaskünstler der GlasManufaktur Hofgut Sternen, Michael Greiner-Adam und Axel Pautz treffen dieses Mal auf mehrere Glaskünstler. Besonders spannend wird die Begegnung mit Naruhito Inoue aus Oita, Japan, bekannt durch seine äußerst filigranen, modernen und handwerklich ausgereiften Arbeiten. Sein Kollege Taichi Ito, ebenfalls aus Japan, und Michael Drews, Glaskünstler aus Lauscha, sind weitere Gäste. Man darf sich also wieder auf eine kreative Symbiose der Glasmeister am Schmelzofen freuen.

Neben der Ausstellung exklusiver Glasobjekte sorgt die Trachten-Akkordeonkapelle Breitnau am 20.05. von 14:30 – 15:30 Uhr für musikalische Unterhaltung. Für das leibliche Wohl findet man im Hotel-Restaurant und auf der großen Sonnenterrasse Schwarzwald-Kulinarik und Kaffee und Kuchen aus der Frischen Hofgut-Küche (Siegel Naturparkwirt).

Die Historie der Glasbläserei begann im Höllental im 18. Jahrhundert. Im Hofgut Sternen wird diese Handwerkskunst, die 2016 von der Unesco als immaterielles Kulturerbe ausgezeichnet wurde, seit 1998 tagtäglich gelebt und entwickelt. Im offenen Atelier kreieren Glasmacher Pautz und Glasgestalter Greiner-Adam für die Eigenmarke STERNEN GLAS moderne Designobjekte und eine exklusive Schmuck-Linie.

Hofgut Sternen, Höllsteig 76, 79874 Breitnau, www.hofgut-sternen.de

Generationenwechsel bei der

Daniel Birkenmeier übernimmt de

Ausführung sämtlicher Blechnerarbeiten an...
...Steildach
...Flachdach
...Fassade
Blechnerei
Johannes Schwär
- Meisterbetrieb -
Qualität aus Blech!
Willmen 3
79271 St. Peter
e-mail: johannesschwaer@gmx.de
Telefon 0 76 60 - 92 08 43
Fax 0 76 60 - 92 08 37
Mobil 0160 96 20 00 13

Wißler
Seit 75 Jahren
Metallbau
Edelstahlkonstruktionen
Blechbearbeitung
Stahlbau
Schlosserei
Telefon 07661/5018 Fax 7810
79256 Buchenbach
Landtechnik
Reparatur und Service
Forstbedarf
Verkauf und Kundendienst
Motorgeräte
Telefon 07661/9899338
Himmelreichstraße 3
Email: info@wissler-metallbau.de
NEU NEU Vertikutierer-Verleih NEU NEU

SÄNGER-BAU
Neubau, Umbau
Sanierung
Reparaturen
Tel. 0761 / 6 33 23
Steinhalde 67 · 79117 Freiburg-Ebnet · www.SaengerBau.de

BÄREN
LANDGASTHOF
Seit mehr als 500 Jahren ...
typisch badische Gastlichkeit in Zarten.
Wir gratulieren
Herrn Daniel Birkenmeier
zur Geschäftsübernahme
und wünschen viel Erfolg!
Öffnungszeiten:
Mo - Mi & Fr - So ab 10.30 Uhr
Warme Küche:
11.30 - 14.00 Uhr und 17.00 - 21.30 Uhr
Donnerstag Ruhetag.
Landgasthof Bären
Bundesstr. 21 · 79199 Kirchzarten - Zarten
Tel. 07661 / 6820 · info@baeren-zarten.de
www.baeren-zarten.de

Stegen-Eschbach *(u.)* Die Zimmerei-Sägewerk-Holzbau GmbH Klaus Zipfel im Scherlenzendobel in Eschbach kann als Familienbetrieb bereits auf eine lange Geschichte in Eschbach zurückblicken.

Als Herrmann Zipfel 1960 den familiären Handwerksbetrieb übernahm, befand sich der Firmensitz mit Büro und Werkstatt sowie Holzlagerplatz noch im Obertal beim Wohnhaus von Herrmann und Hedwig Zipfel. Zum Zimmereibetrieb gehörte außerdem noch eine gepachtete Bauernsäge in Hintereschbach, um das eigene Bauholz sägen zu können. Nach 23 Jahren wurde der Firmensitz dann an den jetzigen Standort in den Scherlenzendobel in Eschbach verlegt, um eine neue Abbundhalle, ein eigenes Sägewerk mit Sägegatter, ein Imprägnierbecken und einen Holzlagerplatz bauen und den Betrieb somit erweitern und an einem Standort zentralisieren zu können. Unter Leitung von Herrmann Zipfel wurden insgesamt 14 Lehrlinge im Zimmererhandwerk ausgebildet, darunter auch drei seiner Söhne.

Nach 20 Jahren Berufserfahrung im familiären Handwerksbetrieb und erfolgreich bestandener Meisterprüfung hat Klaus Zipfel am 1. Juli 1992 den Betrieb von seinem Vater Herrmann übernommen. Klaus Zipfel konnte die bestehende Abbundhalle um eine Werkstatt, einen beheizbaren Streichraum und ein Sägemehl-Silo mit einer entsprechenden Absauganlage für die Maschinen erweitern. Hierfür wurden auch eine umweltfreundliche Holzheizung und eine Trocknungsanlage für das im Sägewerk eingeschnittenen Holz gebaut. So können für die Bauprojekte das regional eingekaufter Stammholz selbst eingesägt und getrocknet werden. Auch die beheizbare Werkstatt mit Streichraum brachten den Vorteil das Holz wetterunabhängig und unter den optimalen klimatischen Bedingungen bearbeiten und streichen zu können. Unter Leitung und Geschäftsführung von Klaus Zipfel und der Unterstützung seiner Frau Petra in Büroangelegenheiten wurden außerdem weitere vier Zimmerer, darunter einer seiner Neffen, ausgebildet. Nach nun mehr als 25 Jahren unter der Leitung von Klaus Zipfel bricht erneut ein Generationenwechsel für den Handwerksbetrieb in Eschbach an.

Zum 1. März 2018 hat Klaus Zipfel den Zimmereibetrieb mit Sägewerk an Daniel Birkenmeier als alleinigen Gesellschafter und Geschäftsführer der GmbH übergeben. Daniel Birkenmeier stammt aus Stegen und kann selbst schon auf eine erfolgreiche Zeit als Unternehmer zurückblicken. Mit seiner 12-jährigen Berufserfahrung als Zimmerer hat der 30-Jährige bereits seit 2012 seinen eigenen Montagebetrieb mit Sitz in Stegen-Unterbirken geführt. Um sein Wissen und seine Fähigkeiten noch zu erweitern hat sich Daniel Birkenmeier dazu entschlossen, die Meisterschule in Freiburg zu besuchen, die er im März 2018 erfolgreich mit der Meisterprüfung im Zimmererhandwerk abgeschlossen hat. Als Nachfolger von Klaus Zipfel wagt er somit den nächsten Schritt sich beruflich zu verändern und zu vergrößern. Sein Montagebetrieb in Unterbirken wurde daher aufgelöst und die Zimmerei-Sägewerk-Holzbau GmbH in Eschbach unter der Leitung von Daniel Birkenmeier weitergeführt. Die Belegschaft mit aktuell drei Zimmerergesellen und einer Bürohilfe bleiben dem Betrieb erhalten und werden ab Mitte Mai durch einen weiteren Gesellen im Zimmererhandwerk ergänzt. Auch Klaus Zipfel wird Daniel Birkenmeier

DIPL.-ING. MARTIN
GÖTZ
FREIER ARCHITEKT
ARCHITEKTURBÜRO
NEUBAU
UMBAU
SANIERUNG
Hohlgasse 4
79199 Kirchzarten
Tel. 07661-9793-00
www.goetz-bauen.de
buero@goetz-bauen.de

Poll
ARCHITEKTEN
Gewerbestr. 75
79194 Freiburg
Tel.: 0 76 1 / 21 49 57 40
Fax: 0 76 1/ 21 49 57 42
info@architekt-poll.de
www.architekt-poll.de
neubau, sanierung + energieberatung

Terrassenüberdachung mit Sichtschutz aus Holz und Glasdach.

Die Zimmerei mit Abbundhalle, Sägewerk, Sägemehlsilo im Scherlenzendobel

Löffler
Gerüstbau
Löffler Gerüstbau GmbH
Maler-, Gipser-, Wärmedämmarbeiten und Gerüstbau
Mattenweg 15 • 73274 St. Märgen
Tel. 07669 - 939260 • Fax 07669 - 939219
www.loeffler-geruestbau.de
info@loeffler-geruestbau.de

Skilangläufer blicken zurück auf eine tolle Saison

Leistungen der jungen Athleten im großen Kreis in der Talvogtei geehrt

Kirchzarten *(glü.)* Jetzt trafen sich die Wintersportler des SV Kirchzarten in der Talvogtei, um gemeinsam die erfolgreiche Saison mit einem Rückblick ausklingen zu lassen. Manfred Burghardt wies in seiner Begrüßung der weit über hundert anwesenden Gäste, Sportler, Helfer und Eltern darauf hin, dass es die herausragenden Ergebnisse der Sportler und das große Engagement von Trainern, Helfern und Eltern gleichermaßen zu würdigen gelte.

Am höchsten einzustufen sei die Leistung von Alexander Ehler. Er gewann in der Langlauf-Mixed-Staffel bei den Paralympischen Spielen in Pyongchang erstmals eine Medaille. Andreas Kohler, Vorstand des SVK, beglückwünschte Alexander für diese besondere Leistung und überreichte ihm einen Sachpreis. Er unterstrich in seiner Ansprache auch die Bedeutung der nordischen Abteilung für den Gesamtverein. Er hob hervor, dass neben den sportlichen Leistungen gerade auch die durchgeführten Großveranstaltungen wie das Deutsche Schülercup Finale oder die Deutschen Parameisterschaften in Sportkreisen den guten Ruf von Kirchzarten weit über den Schwarzwald hinaus gestärkt hätten. Günter Huhn zeigte beeindruckende Bilder aus Pyongchang, bevor er Katja Kaufmann für ihre beiden Deutschen Meistertitel im Para-Langlauf und Para-Biathlon ehrte. Michael Huhn, Bundesnachwuchstrainer im Parasport der Skilangläufer und Martin Haag als auf Bundesebene verantwortlicher Koordinator der nordischen Parasportler zeigten sich erfreut über die Unterstützung, die der Parasport über den SVK erfahre.

Nicola Lange belegte im Biathlon in der Gesamtwertung des Deutschlandpokals in der U17 Rang eins. Herausragend auch ihr Sieg beim Alpencup sowie ihr 2. Rang bei den Deutschen Biathlonmeisterschaften im Sprint und ihr 3. Rang im Einzel. Gefragt nach ihren nächsten Zielen, antwortete Nicola sehr überzeugend: „Teilnahme an der JWM.“ Große Anerkennung erhielt auch Valentin Haag. Obwohl durch keinen Verbandskader gefördert, gelang ihm das Kunststück gemeinsam mit Friedrich Moch vom WSV Isny den Titel eines Deutschen Vizemeisters im Teamsprint der U18 zu gewinnen. Auf Verbandebene wurde er mit der Herrenstaffel des SVK nach ewigen Zeiten erstmals wieder Schwarzwaldmeister. Ebenso gewann er bei den Baden-Württembergischen den Sprint der U18. Für sehr überzeugende Leistungen bei den Wettkämpfen im Deutschen Schülercup wurden Jakob Horlacher und Matteo Lewe geehrt. Beide belegten in dieser Serie einmal Rang 3 und beide auch in der Gesamtwertung Rang 7. Matteo rückt vom Schülerkader des SVS in die Arge Baden-Württemberg. Für Titel und Platzierungen bei Bezirks-, Schwarzwald- und Landesmeisterschaften konnte Barny Strecker als Leiter der Ski- und Radabteilung elf Mädchen und Frauen sowie zwölf Buben und Jugendliche einen Sachpreis überreichen.

Günter Huhn zog als verantwortlicher Sportwart nach den Ehrungen Bilanz. 55 Sportler nahmen in der abgelaufenen Saison an 40 Wettkampfveranstaltungen teil. Um die Jungen und Mädchen bei den zumeist parallel laufenden Veranstaltungen zu betreuen, bedurfte es eines immensen Aufwands an Begleitpersonal und auch an Sachaufwand. Sieben Wachskoffer müssen ständig bestückt werden und alle Trainer sollten wissen, wie sie den Sportlern damit die besten Bretter wachsen können. Die Skier müssen von den Trainern und Serviceleuten stets gut präpariert worden sein, denn 68mal standen die SV K’ler auf dem obersten Podest, 60mal errangen sie Rang 2 und 49mal Rang 3. Hinzu kommen sehr zahlreiche Platzierungen auf den Rängen 4 bis 8. In Baden-Württemberg liegt der SV Kirchzarten in der internen Mannschaftswertung auf Rang 1. Zum Ende der sehr harmonischen, kurzweiligen Veranstaltung dankten die Eltern Günter Huhn und seinen elf Übungsleitern für ihr ganzjähriges Engagement mit einem Türöffner für den Event der Kirchzartener Feuerwehr.

X-Trail-Run und Nordic-Walking-Gipfel

Breitnau *(u.)* Auf schmalen Pfaden führt der X-Trail-Run in Breitnau am Samstag, 9. Juni, die Teilnehmer über Breitnaus Höhen, durch die Ravennaschlucht und das Löffeltal. Zur Auswahl stehen die Halbmarathondistanz, eine Fun-Strecke (10 km) und eine Schüler-Strecke (2,5 km).

Am Sonntag, 10. Juni, heißt es beim Breitnauer Nordic-Walking-Gipfel: „An die Stöcke, fertig, los!“ Auf neuen Strecken von 8, 12, und 16 km Länge erwarten die Läufer tolle Schwarzwald-Panoramen. Anmeldung und Informationen zu den Startzeiten unter www.sz-breitnau.de oder bei der Skizunft Breitnau unter Tel.: 07652 / 1860 oder per E-Mail an nw@sz-breitnau.de.

Zimmerei Zipfel in Eschbach

en etablierten Eschbacher Betrieb

DAS RAIFFEISEN BAUCENTER KIRCHZARTEN GRATULIERT
Wir bedanken uns für die gute Zusammenarbeit und wünschen für die Zukunft alles Gute!
www.zg-raiffeisen.de
AGRAR TECHNIK ENERGIE BAUSTOFFE MÄRKTE
Raiffeisen Baucenter

IHR FLIESENLEGERMEISTER
LEO FINK
QUALITÄT AUS KERAMIK
Herzlichen Glückwunsch ... zur GESCHÄFTSÜBERNAHME
www.leofink-fliesen.de

WALTER Tritschler Elektrotechnik JÜRGEN MÄDER
Planung + Ausführung
Smart Home
KNX Partner
Netzwerktechnik
Erneuerbare Energien
Hausgeräte + Kundendienst
Wir gratulieren zur Firmenübernahme und wünschen weiterhin viel Erfolg.
Walter Tritschler e.K · Inh. Jürgen Mäder · Im Gewerbepark 1 · 79252 Stegen
Tel. 07661/61048 · mail@walter-tritschler.de · www.walter-tritschler.de

Die Belegschaft von links: Sebastian Linder, Thomas Zipfel, Martin Zipfel, Daniel Birkenmeier, Tanja Zipfel, Klaus Zipfel, Julian Zipfel (nicht auf dem Foto) *Fotos: privat*

Die Gattersäge zum Einschneiden des Rundholzes für Kanthölzer, Bretter, Latten.

noch einige Zeit unterstützend zur Seite stehen.

Die Zimmerei-Sägewerk-Holzbau GmbH bietet alle Leistungen des Zimmererhandwerks von Neubau, Umbau, Sanierungsarbeiten und energetische Dämmmaßnahmen. Auch die Leistungen des Sägewerks werden weiterhin u.a. mit Rauspund, Nut- und Feder-Brettern, Dielen sowie Lohnschnitt wie gewohnt angeboten.

Das gesamte Leistungsspektrum sowie Referenzen und weitere Infos zum Unternehmen findet man ab sofort unter www.zimmerei-birkenmeier.de. Die Kontaktdaten der Zimmerei-Sägewerk-Holzbau GmbH bleiben zunächst weiterhin bestehen, an die sich auch die Kunden von Daniel Birkenmeiers Montagebetrieb zukünftig wenden können. Lediglich die E-Mail-Adresse und die Homepage haben sich geändert. Zu erreichen ist man auf dem digitalen Weg über info@zimmerei-birkenmeier.de. Die alte E-Mail-Adresse und Homepage bleiben vorerst ebenfalls aktiv bzw. werden automatisch auf die neuen Kontaktdaten weitergeleitet.

Klaus Zipfel und Daniel Birkenmeier möchten sich an dieser Stelle auch im Namen der Belegschaft für die bisherige Zusammenarbeit und das Vertrauen der jeweiligen Kunden, Lieferanten und Geschäftspartnern bedanken und hoffen auf eine weiterhin erfolgreiche Zeit des Handwerksbetriebs unter der Leitung von Daniel Birkenmeier.

Restaurant Wald-Café Faller Attental
Inh.: Familie Faller
Attentalstr. 7 · 79252 Stegen
Telefon 07661 / 61101
Ruhetage: Montag und Dienstag
Gästezimmer
Große Gartenwirtschaft · knackige Salate
Steak-Variationen · hausgemachte Kuchen
Vesper · das Ausflugsziel mitten in der Natur
Behindertengerechte Gaststätte

Zimmerei · Sägewerk · Holzbau GmbH
Daniel Birkenmeier
IHR MEISTERBETRIEB IN STEGEN FÜRS BAUEN UND SANIEREN
Scherlenzendobel 1a
79252 Stegen-Eschbach
Telefon: 0 76 61 / 67 38
Telefax: 0 76 61 / 75 93
info@zimmerei-birkenmeier.de • www.zimmerei-birkenmeier.de

Alles Gute zur Geschäftsübergabe
Schlosserei SCHNEIDER Oberried
Schlosserei Schneider
79254 Oberried
Schmiedegasse 2
TEL 07661 5317
FAX 07661 5380
info@bauschlosserei.com
www.bauschlosserei.com
Zertifiziert nach DIN EN1090 seit 2014
DVS ZERT

Wir gratulieren Daniel Birkenmeier zur Geschäftsübernahme und wünschen ihm für die Zukunft Alles Gute!
db werbeartikel24
07661/97390-50 vertrieb@db-werbeartikel24.com www.db-werbeartikel24.com

Tennisnachwuchs mit Trikots ausgestattet

FSM sponsert Jugend-Spielgemeinschaft von TV Stegen und TC Buchenbach

Stegen *(glü.)* Konrad Molz, einer der FSM-Geschäftsführer, ist begeisterter Tennisspieler im TV Stegen. Und er ist ein Freund und Förderer des hoffnungsvollen Tennisnachwuchses. Da die Schüler und Jugendlichen zwischen sieben und 18 Jahren des TV Stegen und des TC Buchenbach seit vier Jahren in einer Spielgemeinschaft „Tennis Dreisamtal" bestens kooperieren, sorgten Molz und die FSM jetzt dafür, dass die rund 70 jungen Spieler in einem gemeinsamen Outfit ihren Sport ausüben können.

Insgesamt zehn Spielgemeinschaften aller Altersklassen sind durch das Zusammenwirken beider Vereine entstanden. 70 junge Spieler trainieren in Stegen und Buchenbach miteinander und bereiten sich auf Turniere vor. „Mit dem gemeinsamen Trikot verstärkt sich das Zusammengehörigkeitsgefühl noch mehr", sind sich die vier Jugendleiter und Trainer einig. In Stegen ist Sebastian Knechtle Jugendleiter, Katharina Piper seine Stellvertreterin. In Buchenbach hat Peter Runge das Amt des Jugendwartes inne, Philipp Fels ist Sportwart.

Bei der Trikotübergabe dabei: Katharina Piper, TV Stegen (Jugendleiterin); Santha Zeiher, FSM AG (Leitung Marketing); Philipp Fels, TC Buchenbach (Jugendleiter); Peter Runge, TC Buchenbach (Jugendleiter) und Sebastian Knechtle, TV Stegen (Jugendleiter) (v.l.). *Foto: Gerhard Lück*

Markus Rösler, Vorsitzender TV Stegen, bedankte sich bei der offiziellen Übergabe und unterstrich die Vorteile der Kooperation: „Jugend ist unsere Zukunft und wir Vereine leben davon." Er dankte der FSM AG: „Für einen Eigenanteil von nur 15 Euro bekommt jeder Jugendspieler jetzt Trikot und Hose. Das ist fast geschenkt." Die FSM habe ein gutes Konzept der Zusammenarbeit und Unterstützung regionaler Vereine. Damit die Herkunftsvereine nicht ganz verloren gehen, wurde zusätzlich zum Sponsorlogo auch der „Heimatverein" aufgedruckt. Mehr unter www.tennis-dreisamtal.de …

Tag der Nachbarn

Quartiersfest im Evangelischen Stift Freiburg

Freiburg *(es.)* Am Tag der Nachbarn, am Freitag, dem 25. Mai, lädt das Evangelische Stift alle Freunde und Nachbarn zum Quartiersfest ins Haus Schloßberg in der Hermannstr. 14 in der Freiburger Innenstadt ein. In der gemütlichen Cafeteria mit sonniger Terrasse im Stiftspark wird von 14.00 bis 17.00 Uhr Kaffee und Kuchen auf Spendenbasis angeboten. Ein idealer Rahmen, um Nachbarn kennenzulernen und neue Kontakte zu knüpfen. Der Eintritt ist frei.

Inklusives Tischtennisturnier

Unbedingt bis 1. Juni bei der Diakonie anmelden

Kirchzarten-Zarten *(glü.)* Die Diakonie des Landkreises mit Sitz in Kirchzarten veranstaltet am Freitag, dem 8. Juni von 14 bis 18 Uhr an der Zarduna-Schule in Zarten ein „Inklusives Tischtennisturnier" unter dem Motto „Tischtennis bringt alle zusammen". Mitmachen können alle, die Lust auf einen erlebniseichen sportlichen Nachmittag haben – egal, ob mit oder ohne Behinderung. Neben einem Einzelturnier, das um 14:30 Uhr startet, gibt es auch Rundlauf- und Spaßspiele. Für genügend Speis und Trank sorgt der bewährte Schüler-Catering-Service der Zarduna-Schule. Die Anmeldung sollte bis 1. Juni 2018 telefonisch unter 07661 90460 oder per Mail an rosa.derosa@diakonie.ekiba.de erfolgen.

Deutscher Mühlentag am Pfingstmontag, 21. Mai

Mühlentag 2018

Mühlenfest Altenvogtshof
Oberried-Vörlinsbach

- Pfingstmontag, 21. Mai 2018
- 10^{30} Uhr Gottesdienst
- Gläserne Produktion
  Stallbesichtigung, Maschinenschau
- Unterhaltung mit dem "Duo Bergkristall"
- Bewirtung mit eigenen Produkten/Kuchen
- Eisverkauf vom Ruhbauernhof
- Schnapsbrennen in der "urigen Schnapskuchi"
- Kinderschminken

Wir freuen uns auf Ihren Besuch *Fam. Tröscher*

Hofladen geöffnet - sonstige Öffnungszeiten: Do u. Fr 15-18 Uhr
Tel.: 07661/ 6 18 18, Fax.: 0 76 61 / 98 07 37
Email: info@altenvogtshof.de, Internet: www.altenvogtshof.de
Folge uns auf Facebook für spannende Einblicke in unseren Alltag.

MELCHERHOF
im Unteribental

Familie Herr - Ibentalstr. 27 - 79256 Buchenbach
Tel: 07661/980 585 - email: melcherhof@posteo.de

Hier finden Sie uns:

Käse- & Mühlenfest
jeden Pfingstmontag, 11:00 - 18:00

Hofladen & Stehcafé
Samstags, 15:00 - 18:00

Zähringer Bauernmarkt
Samstags, 08:00 - 13:00

Wir halten & züchten alte, vom Aussterben bedrohte Nutztierrassen, um nachhaltig zu wirtschaften.

Dreisamtal *(hr.)* Traditionell am Pfingstmontag, dieses Jahr der 21. Mai, veranstaltet die Deutsche Gesellschaft für Mühlenkunde und Mühlenerhaltung (DGM) e.V. zusammen mit ihren Landes- und Regionalverbänden den Deutschen Mühlentag. Mehr als 1100 Mühlen nehmen deutschlandweit teil.

Zweck des seit 1994 immer am Pfingstmontag stattfindenden Deutschen Mühlentages ist, die Aufmerksamkeit und das Interesse der Öffentlichkeit auf diese technischen Denkmäler zu richten, deren Geschichte über 2000 Jahre zurückreicht. Jede Mühle hat ihre besondere Geschichte. Nie geht es dabei allein um Technikgeschichte, sondern stets auch um kultur- und sozialgeschichtliche Belange. Das macht auch heute noch die Faszination der historischen Müllerei aus.

Mühlenfest auf dem Altenvogtshof

Familie Tröscher vom Altenvogtshof in Oberried-Vörlinsbach, lädt zum Mühlenfest ein. Eröffnet wird der Mühlentag um 10.30 Uhr mit einem Gottesdienst. Gläserne Produktion, Stallbesichtigung, Maschinenschau, und Schnapsbrennen in der „urigen Schnapskuchi" erwartet die Gäste. Musikalisch unterhalten werden die Besucher vom Duo Bergkristall. Bewirtet wird mit eigenen Produkten, es gibt Eis vom Ruhbauernhof und Kinder können sich schminken lassen. Auch der Hofladen ist an diesem Tag geöffnet. Nähere Infos auf www.altenvogtshof.de.

Mühlen- und Käsefest auf dem Melcherhof in Unteribental

Von 11.00 - 18.00 Uhr lädt Familie Herr zum Mühlen- und Käsefest auf den Melcherhof in Buchenbach-Unteribental ein. Die Historische Wassermühle kann besichtigt werden und es findet eine Hofkäserei-Ausstellung statt. Der Hofladen ist geöffnet, es gibt Spezialitäten aus dem Käsekeller, Mittagstisch und Kaffee und Kuchen. Zwei große Festzelte sind aufgebaut und LätzRum sowie die Schneckentäler Alphornbläser unterhalten die Gäste. Für die kleinen Besucher gibt es Kinderschminken, Schmieden, Kutschfahrten, Filzen, Mini-Shetty-Aktion inkl. Reiten und traditionelle Holzwerkstatt. Weitere Infos auf www.melcherhof.net.

Gassenbauernhofmühle im Zastlertal

Anlässlich des deutschen Mühlentages lädt der Bürgerverein Zastler e.V. auch dieses Jahr wieder zum Mühlenfest bei der Gassenbauernhofmühle ein. In der Zeit von 11 – 18 Uhr werden stündlich Mühlenführungen angeboten und für das leibliche Wohl wird ebenfalls bestens gesorgt sein. Es gibt Schweller mit Bibiliskäs und Wurstsalat, Bärlauchbutterbrot, Leckereien aus dem Grillwagen, selbstgemachte Kuchen und Eis vom Ruhbauernhof. Die musikalische Umrahmung übernehmen die Blasmusikfreunde aus St. Peter und Thomas Volk. Außerdem gibt es auch Angebote für die Kleinen. Die Mühle ist stündlich ab 10.30 Uhr vom Bahnhof Kirchzarten mit einem Shuttle-Bus zu erreichen.

Die Gassenbauernhofmühle liegt im schönen Zastlertal bei Oberried. Sie wurde um 1770 erbaut und die letzte Getreidemühle im Tal, einst waren es 15 dieser Art. Es klingt überraschend, dass es so viele Getreidemühlen in der früheren Holzhauergemeinde Zastler gab. Doch im Tausch gegen Holz kam das Mahlgut in den Schwarzwald.

Nachdem auch die Gassenbauernhofmühle zu zerfallen drohte, kümmerte sich der Bürgerverein Zastler e.V. um den Wiederaufbau des historischen Gebäudes. Mittlerweile veranstaltet der Verein von Mai bis Oktober regelmäßige Führungen und beteiligt sich auch jedes Jahr am deutschen Mühlentag.

Termine für die Führungen sind am 1. Juni, 6. Juli, 3. August, 7. September, 5. Oktober und 26. Oktober. Beginn ist jeweils um 17.00 Uhr, Ende ca. 19.00 Uhr. Nach der Führung sind alle Gäste zu einem „gemütlichen Beisammensein" eingeladen. Treffpunkt ist immer direkt an der Gassenbauernhofmühle.

Tel. 07661 / 3553
Dreisamtäler

ZASTLER-MÜHLENFEST-SHUTTLE am 21. MAI 2018

Fahrplan - Abfahrtzeiten

☐ Rückfahrt ☐ Hinfahrt

01	10:30	11:28	11:30	12:28	12:30	13:28	13:30	14:28	14:30	15:28	15:30	16:28	16:30	17:28	17:30	18:28
02	10:32	11:26	11:32	12:26	12:32	13:26	13:32	14:26	14:32	15:26	15:32	16:26	16:32	17:26	17:32	18:26
03	10:34	11:24	11:34	12:24	12:34	13:24	13:34	14:24	14:34	15:24	15:34	16:24	16:34	17:24	17:34	18:24
04	10:35	11:23	11:35	12:23	12:35	13:23	13:35	14:23	14:35	15:23	15:35	16:23	16:35	17:23	17:35	18:23
05	10:38	11:20	11:38	12:20	12:38	13:20	13:38	14:20	14:38	15:20	15:38	16:20	16:38	17:20	17:38	18:20
06	10:39	11:19	11:39	12:19	12:39	13:19	13:39	14:19	14:39	15:19	15:39	16:19	16:39	17:19	17:39	18:19
07	10:42	--	11:42	--	12:42	--	13:42	--	14:42	--	15:42	--	16:42	--	17:42	--
08	10:44	--	11:44	--	12:44	--	13:44	--	14:44	--	15:44	--	16:44	--	17:44	--
09	10:48	11:15	11:48	12:15	12:48	13:15	13:48	14:15	14:48	15:15	15:48	16:15	16:48	17:15	17:48	18:15
10	10:50	11:13	11:50	12:13	12:50	13:13	13:50	14:13	14:50	15:13	15:50	16:13	16:50	17:13	17:50	18:13
11	10:52	11:11	11:52	12:11	12:52	13:11	13:52	14:11	14:52	15:11	15:52	16:11	16:52	17:11	17:52	18:11
12	10:53	11:10	11:53	12:10	12:53	13:10	13:53	14:10	14:53	15:10	15:53	16:10	16:53	17:10	17:53	18:10

01 Kirchzarten, Bahnhof
02 Kirchzarten, Grundschule
03 Kirchzarten, Krone
04 Kirchzarten, Sportplatz
05 Geroldstal
06 Weilersbach
07 Oberried, Adler
08 Oberried, Sternen-Post
09 Zastler, Winterhalterhof
10 Zastler, Sommerhaldenweg
11 Zastler, Blume (ehemals)
12 Zastler, Mühle *

Einfache Fahrt: 3,-€ | Hin- und Rückfahrt: 5,-€

Winterhalter
bewegend gut...

Winterhalter Busreisen Im Brühl 25 | 79254 Oberried
0 76 61/ 90 19 200 | www.winterhalter-busreisen.de

Mühlenfest an der Kienzlerschmiede in Kirchzarten

Der Schwarzwaldverein Dreisamtal-Kirchzarten lädt von 14.00 - 17.00 Uhr zum Mühlenfest an der Kienzlerschmiede in Kirchzarten ein und weckt aus diesem Anlass die alte Hammerschmiede aus dem Dornröschenschlaf. Kaffee und Kuchen sowie kalte Getränke werden angeboten. Die Führungen sind kostenlos, Spenden sind willkommen.

Im Hochschwarzwald öffnen die **Danielmühle in St. Märgen**, die **Jockeleshofmühle in Hinterzarten** sowie die **Öhlermühle in Titisee-Neustadt** ihre Pforten und stellen interessierten Besuchern das alte Handwerk vor. Zusätzlich zu den Mühlen sind auch die **Klopfsäge und die Hochgangsäge im Löffeltal, die Großjockenmühle, das mittelalterliche Zollhaus sowie die Seilerei beim Hofgut Sternen** geöffnet. Bei all diesen historischen Schauplätzen werden Besichtigungen, Führungen sowie verschiedene Programmpunkte geboten.

An die Gießkannen, fertig ... los!

Kindergartenkinder ziehen eigenes Gemüse groß!

EDEKA-Strecker unterstützt Projekt „Gemüsebeete für Kids“ der EDEKA Stiftung

Stegen *(u.)* Für die Kleinen ist es das Größte: Mit den Händen in der Erde buddeln und Setzlinge eingraben. Und dabei lernen sie mit viel Spaß eine ganze Menge – nicht nur über Karotten und Kopfsalat. Zu engagierten Mini-Gärtnern werden auch die Kinder der Kindergärten in Eschbach und Stegen, denn sie pflanzen in diesem Jahr ihr eigenes Gemüse an. Mit Rat und Tat unterstützt sie dabei der EDEKA-Kaufmann Markus Strecker aus Stegen. Er ist Pate des Projekts „Gemüsebeete für Kids“ der EDEKA Stiftung.

Kohlrabi, Salat, rote Beete, Radieschen und Möhren – kleine Hände pflanzten die zarten Setzlinge ein und drückten vorsichtig die Erde fest. „Deine Pflanzen brauchen Dich“, erklärt das geschulte Team der EDEKA Stiftung den Mini-Gärtnern und gab Tipps für die richtige Pflege: „Immer schön Gießen, aber nicht zu viel, sonst ertrinken die Pflänzchen.“

Die Kinder testen mit den Fingerspitzen, ob die Erde trocken oder feucht ist. Unterstützung bekommen die Kleinen dabei von EDEKA-Kaufmann Markus Strecker, denn er hat die Patenschaft für die Einrichtungen übernommen und hilft bei Bepflanzung, Pflege und Ernte des Hochbeets. „Unser Ziel ist es, bei den Kindern das Verständnis für Lebensmittel und ausgewogene Ernährung frühzeitig zu schärfen. Und mit dem Gemüse wächst auch das Wissen der Kleinen – kindgerecht und nachhaltig“, erklärt Markus Strecker die Zielsetzung des Projekts. Nachhaltigkeit wird bei der Aktion groß geschrieben.

An die Gießkanne, fertig . . . los! Kindergartenkinder des Kindergartens in Eschbach ziehen mit Unterstützung von EDEKA Strecker eigenes Gemüse groß. *Foto: privat*

Deshalb wird auch in den kommenden Jahren das Beet durch den Paten und ein Team der EDEKA Stiftung gemeinsam mit den Kindern der Einrichtung immer wieder neu bepflanzt.

Projekt mit Auszeichnung feiert 10-jähriges Jubiläum

Schon ein komplettes Jahrzehnt fördert die EDEKA Stiftung mit dem Projekt „Gemüsebeete für Kids“ in ganz Deutschland die Ernährungskompetenz von Kindern. Die Initiative wächst von Jahr zu Jahr: 2018 werden über 170.000 Mini-Gärtner in ganz Deutschland teilnehmen und 2.200 Hochbeete bepflanzen. Bereits 2015 erhielt das Projekt „Gemüsebeete für Kids“ die Auszeichnung „Wir sind IN FORM“ und ist seitdem Teil von „IN FORM – Deutschlands Initiative für gesunde Ernährung und mehr Bewegung“. Zur Bildungsplattform „Aus Liebe zum Nachwuchs“ zählen neben dem Initialprojekt „Gemüsebeete für Kids“ auch die beiden Schul-Projekte „Mehr bewegen – besser essen“ sowie „Fit für mein Leben“.

20 Jahre „Haus 197“

Freiburg *(es.)* Das „Haus 197“, das einzige Kinder- und Jugendhaus im Freiburger Osten, feiert am Freitag, dem 22. Juni, um 15.30 Uhr sein 20-jähriges Jubiläum. In den letzten zwei Jahrzehnten hat sich viel getan. An diesem Tag blickt das Haus zurück auf eine bewegte Geschichte und voraus auf spannende neue Projekte. Mit vielen musikalischen Beiträgen („HEMD“ – blackforest folk/ „Drum Family“ – Trommel zum Mitmachen/ „Huljet“ – Klezmer/ afghanische Lieder mit Tanbur-Begleitung), einem internationalen Buffet und einer Tombola mit ganz besonderen Preisen feiert das Huas 197 in die nächsten 20 Jahre. Weitere Infos unter: www.haus197.de.

Segeltag auf dem Schluchsee

für Jugendliche von 12 - 18 Jahre

Schluchsee *(u.)* Das Jugendhilfswerk fährt am 28. Mai zum Segeln an den Schluchsee. Gemeinsam mit professionellen Segellehrern verbringen die jugendlichen Teilnehmer einen schönen Tag am und auf dem See. Es wird gesegelt, Segelknoten geübt, und Manöver gelernt. Auch Spiele, Pausen und Bademöglichkeiten sind eingeplant. Der Tag wird mit einem gemütlichen Grillpicknick am Ufer abgerundet. Willkommen sind alle Jugendlichen zwischen 12-18 Jahre. Vorkenntnisse sind nicht notwendig. Aus Sicherheitsgründen müssen alle Teilnehmer/innen schwimmen können und eine Erlaubnis der Eltern mitbringen.

Anmeldung bis zum 25. Mai möglich. Weitere Infos unter Tel.: 0176 - 17910919 oder zippel@jugendhilfswerk.de. Für die Teilnahme ist ein Unkostenbeitrag von 20.- Euro vor Ort zu entrichten.

„Mit Bach durch die Regio“

Karin Karle, Johannes Götz und Hae-Kyung Jung. *Foto: privat*

St. Peter *(es.)* Im Rahmen der Konzertreihe „Mit-Bach-durch-die-Regio“ finden am Pfingstsonntag, dem 20. Mai, mehrere Konzerte statt. Beginn ist jeweils um 17.00 Uhr

Barockkirche St. Peter

Bachs „Kunst der Fuge“ zählt zu den Wundern der Musikgeschichte. Dieses unvollendet gebliebene Werk spricht nicht nur den Verstand, sondern auch das Herz an. „Herrlich! Tiefste Musik“, konnte ein moderner Bach-Jünger wie Alban Berg da nur ausrufen. An den beiden großen Orgeln, an zwei Truhenorgeln und Cembalo werden die drei Bezirkskantoren und Veranstalter der Reihe - Karin Karle, Hae-Kyung Jung und Johannes Götz - den Bachschen Klangkosmos zum Klingen bringen. Die Klangräume und kontrapunktischen Verflechtungen werden wie mit einem farbigen Kaleidoskop erlebbar. Die Werkeinführung um 15.30 Uhr im Fürstensaal durch Johannes Adam bietet (bei freiem Eintritt) vertiefendes Verständnis. Karten zu 8.- Euro, ermäßigt 5.- Euro an bekannten Vorverkaufsstellen, Reservix und an der Abendkasse ab 16:30 Uhr.

Liebfrauenkirche Günterstal

Diözesankirchenmusikdirektor Godehard Weithoff spielt neben Werken von Bach Orgelmusik von Hugo Distler. Weithoff erlebte die Spuren von Distlers Schaffen in seinem Studienort Lübeck hautnah. Karten zu 8.- Euro, ermäßigt 5.- Euro an bekannten Vorverkaufsstellen, Reservix und an der Abendkasse ab 16:30 Uhr.

Pfarrkirche St. Gallus Kirchzarten

Eduard Wagner aus Freiburg gibt auf der großartigen Metzler-Orgel ein Gastspiel. Neben den bekannten Schübler-Chorälen wird er einige Stücke aus dem humoristischen Zyklus „Rrr...“ von Mauricio Kagel spielen. Karten zu 8.- Euro, ermäßigt 5.- Euro an bekannten Vorverkaufsstellen, Reservix und an der Abendkasse ab 16:30 Uhr. Weitere Infos zu allen Konzerten unter www.mit-bach-durch-die-regio.de.

Senioren St. Gallus Kirchzarten

Tagesausflug nach Villingen -Schwenningen

Kirchzarten *(u.)* Am Dienstag, dem 12. Juni, sind alle Senioren zu einem Tagesausflug nach Villingen -Schwenningen mit Münsterführung und Andacht mit Vikar Mario Hess eingeladen. Oberbürgermeister Dr. Kubon wird über die Stadt Villingen-Schwenningen berichten. Ein gemeinsames Mittagessen im Restaurant „Pulvertürmle“ (5 bis 7 min. Fußweg schließt sich an. Danach Zeit zur freien Verfügung. Es besteht die Möglichkeit das Uhrenmuseum und das Schwenninger Moss zu besichtigen.,

Abfahrt ist um 10.00 Uhr an der Grundschule Kirchzarten, Rückkehr gegen 19.00 Uhr. Der Fahrpreis beträgt 14.- €. Am Dienstag, 24. Juli, wird zu einer Wallfahrt ins Elsass nach „Mont Sante-Odile, Odilienberg eingeladen. Näheres wird noch bekannt gegeben.

Anmeldung für beide Fahrten ab sofort im Pfarrbüro Kirchzarten, Tel.: 07661 / 4132.

SUDOKU

		7		4		6		
		6	9		7	8		
2	4						1	9
	5			8			2	
4			3		9			5
	9			1			3	
8	2						6	4
		4	2		6	3		
		5		9		2		

Verborgene Werte im Nachlass

Die Verantwortung des Erblassers für sein Vermögen

– Anzeige –

Rechtsanwalt Christian Otto

Die rechtliche Abwicklung von Nachlässen ist eine Seite, die praktische eine andere. In dieser Artikelserie ist meist von den rechtlichen Erfordernissen die Rede, die im Zusammenhang mit der Nachlassregelung stehen. Heute geht es zwar auch um eine Verantwortlichkeit des Erblassers, aber mehr auf einer praktischen Ebene. Wer etwas zu vererben hat, sollte sich klar machen, dass eine sinnvolle Nachlassregelung auch davon abhängt, dass Vermögenswerte aufgefunden und insbesondere als Wertgegenstände erkannt werden. Befinden sich zum Beispiel Familienschmuckstücke in einer Dose mit Modeschmuck, so besteht die Gefahr, dass der Schmuck nicht als solcher erkannt wird. Eine historisch wertvolle Schreibmaschine beispielsweise, oder auch ein Kunstwerk, welches als solches nicht ohne Weiteres erkennbar ist, wird von den Erben in der Bedeutung verkannt und entsorgt. Diese Beispiele sollen zeigen, dass es für den Erblasser geboten ist, auf Wertgegenstände, die nicht ohne Weiteres als solche erkannt werden, im Testament oder einem begleitenden Schreiben ausdrücklich hinzuweisen. Das gilt auch, soweit dem Erblasser bekannt ist, in welcher Weise die Veräußerung eines Nachlassgegenstandes sinnvollerweise durchgeführt wird. So kann etwa ein Hinweis auf einen bestimmten Händler oder ein bestimmtes Auktionshaus sinnvoll sein. Vermieden werden sollte es, klassische Wertgegenstände zu verstecken. Solche Verstecke mögen zwar – im Idealfall – vor Dieben schützen, sie bergen aber das Risiko, dass die betreffenden Objekte gar nicht gefunden werden. Der Notgroschen etwa, der in der Keksdose versteckt liegt, die Barmittel, die in verschiedene Buchdeckel gelegt werden, der Schmuck, der in einem Hohlraum hinter einer Fußbodenleiste versteckt liegt, all das kann im Falle des Falles für die Erben verloren sein, ja manchmal gar zu Streit unter den Erben führen, die sich gegenseitig verdächtigen, etwas an sich genommen zu haben. Eine gewisse Vorsicht vor sich selbst sollte hinzukommen: Wenn nämlich die geistigen Kräfte nachlassen, sind mitunter auch bestimmte Fundorte aus der geistigen Präsens gelöscht. Der Erblasser sollte also, um es zusammenzufassen, Umsicht bei der Aufbewahrung walten lassen sowie die Wertgegenstände verzeichnen und ggf. Hinweise über deren Verwertung geben. Wenn die Dinge besonders schwierig oder kompliziert sind, kann auch die Einsetzung eines Testamentsvollstreckers erwogen werden, wobei die Testamentsvollstreckung auf bestimmte Objekte oder bestimmte Geschäfte beschränkt werden kann.

Christian Otto, Rechtsanwalt und Fachanwalt für Erbrecht, Rechtsanwälte und Fachanwälte Dr. Fricke & Partner, Freiburg

(Näheres hierüber unter dem Stichwort „Testierfreiheit" in dem von Fricke/Märker/Otto verfassten Wörterbuch „Erbrecht von A bis Z", welches im Verlag Karl Alber in Freiburg erschienen und für 10 € im Buchhandel erhältlich ist. Weitere Informationen auch im Internet unter www.dr-fricke-partner.de)

Fricke/Märker/Otto

Erbrecht von A–Z

Eine Darstellung ohne Juristendeutsch

Fünfte – neu bearbeitete und erweiterte – Auflage

260 Seiten, kartoniert, Euro 10,-
ISBN 978-3-495-48000-7

Dr. Weddig Fricke†, Dr. Klaus Märker und Christian Otto
Rechtsanwälte in Freiburg

Der praktische Ratgeber macht die aktuelle Rechtslage transparent. Behandelt werden 80 Begriffe in alphabetischer Reihenfolge - u.a. folgende:

- Ehegattentestament
- Enterbung
- Erbschaft- und Schenkungsteuer
- Patientenverfügung
- Pflichtteilsrecht
- Sittenwidriges Testament
- Unternehmertestament

Beispiel Vorsicht ist bei einem Geldbetragsvermächtnis geboten. Bei der Anordnung weiß man ja nicht, was sich später einmal im Nachlass befinden wird. Es ist in der Regel zu empfehlen, ein solches Vermächtnis mit einer Quote am Geldvermögen anzugeben.

Die Autoren verfügen über langjährige anwaltliche Erfahrung auf diesem Spezialgebiet.

VERLAG KARL ALBER • FREIBURG I. BR.

Praxistafel

Häusliche Kranken & Seniorenpflege
Verleih von Hausnotrufgeräten

PFLEGE mobil

- Pflege zu Hause - individuell & zuverlässig
- 24-Std. Rufbereitschaft, Hausnotruf
- Patientenbetreuung ausschliesslich durch exam. Pflegepersonal
- Alle Pflege- & Krankenkassen
- Kostenfreie Beratung

79252 Stegen • Hirschenweg 6 • Tel. 07661/91 24 61 • www.pflegemobil.info

MEDIZIN IM ZENTRUM
HAUS- UND FACHÄRZTLICHE VERSORGUNG FÜR SIE VOR ORT

Liebe Patientinnen und Patienten,
Die Praxis bleibt vom 28.05.18 – 01.06.18 wegen Urlaubs geschlossen.
Die Vertretung übernehmen Dres. med. von Flotow und Robben-Bathe, Wagensteigstr. 11, 79274 St.Märgen, Tel.: 07669/209

ZUR VERSTÄRKUNG UNSERES TEAMS SUCHEN WIR AB SOFORT EINE MEDIZINISCHE FACHANGESTELLTE / EINEN MEDIZINISCHEN FACHANGESTELLTEN IN VOLL- ODER TEILZEIT, SOWIE AB SOMMER EINEN AZUBI!
WIR FREUEN UNS ÜBER IHRE AUSSAGEKRÄFTIGE, SCHRIFTLICHE BEWERBUNG.

Telefon 07660 / 920 89 89
Fax 07660 / 920 89 91
Rezept / Überweisung 07660 / 920 89 92
Email: info@miz-st-peter.de
ZÄHRINGERSTR. 12 • 79271 ST. PETER WWW.MIZ-ST-PETER.DE

Brunnentag

im Geistlichen Zentrum St. Peter

St. Peter *(es.)* Der nächste Brunnentag im Geistlichen Zentrum St. Peter findet am Samstag, dem 2. Juni, statt und steht unter dem Leitgedanken „Segen empfangen und einander zum Segen werden." In der Heiligen Schrift gibt es viele Stellen bei denen erzählt wird, dass Menschen von Gott gesegnet werden und Christen immer wieder ermutigt werden, andere zu segnen. Doch worum geht es beim Segnen, dürfen das alle Menschen? Und wie können wir für andere zum Segen werden? Die Teilnehmerinnen und Teilnehmer machen sich auf den Weg, die biblische Dimension des Segens für ihr Leben und ihren konkreten Alltag zu entdecken. Zur Gestaltung dieses Brunnentages gehören kreative Erschließung, ganzheitliches Tun, Stille, Austausch, Gottesdienst. Der Brunnentag beginnt um 10.00 Uhr und endet gegen 16.45 Uhr. Die Kosten betragen 28.- Euro. Anmeldung bis 25. Mai an das Geistliche Zentrum St. Peter Tel.: 07660/910112 oder E-Mail: info@geistliches-zentrum.org.

L.L. Buster Vintage

Freiburg *(es.)* Am Montag, dem 4 Juni, tritt L.L. Buster Vintage um 20.00 Uhr im Gasthaus Schiff auf. „Früher war bekanntlich alles besser! Oder doch nicht? Zumindest sollte man nicht jedem Trend hinterherhecheln… Das wissen auch L. L. Buster Vintage, die sich auf die Fahnen geschrieben haben, Songs zu spielen, die mindestens so alt sind wie sie selber. Besser noch – älter als sie beide zusammen. L. L. steht für Leonie und Lurchi – sie konzentrieren sich auf den Kern der Musik, auf das Wesentliche, das ursprüngliche Gefühl. Und so kommt es, dass ein buntes und facettenreiches, aber dennoch homogenes Programm entsteht. Mit lediglich zwei Gitarren, zwei Stimmen und ohne technische Hilfsmittel kann man nichts verschleiern oder beschönigen – Musik in ihrer reinsten Form. Und plötzlich hört man Janis Joplin, Marvin Gaye, The Beatles und Motörhead in einem Set und wundert sich nicht einmal! Mit diesem Spirit wagten sich L. L. Buster Vintage schließlich Anfang 2017 auch an eigene Songs, welche nun auf ihrer ersten selbstbetitelten EP erscheinen. Drei der vier Titel der Platte wie z.B. „The Devil's got his eyes on you" sind bewusst mit E-Gitarren und Schlagzeug aufgenommen, damit live der gleiche Effekt entsteht wie bisher – man hat die Songs also erst angekleidet, damit es später Spaß macht, sie wieder auszuziehen!" Veranstalter des Abends ist die Freiburger Blues Association e.V. Der Eintritt ist frei, um einen freiwilligen Beitrag für die Musiker wird gebeten.

Hausärztliche Gemeinschaftspraxis
Dr. med. Peter Krimmel
Facharzt für Allgemeinmedizin
Martin Reisch
Facharzt für Innere Medizin
Hausarzt

Liebe Patientinnen und Patienten,

unsere Praxis in Stegen bleibt an Pfingsten und in der Woche vom 21. - 27. Mai 2018 geschlossen.

Vertretung übernehmen unsere Praxis in St. Peter, Tel. 07660-9417690 und die Praxis Dr. Großart in Buchenbach, Tel. 07661-4420.

Ihr Praxisteam der Praxis Dr. Krimmel und Reisch

Praxis Stegen
Hirschenweg 6, 79252 Stegen
Telefon: 07661/93230
Fax: 07661/932384
aerzte-dreisamtal.de

Praxis St. Peter
Seelgutweg 8, 79271 St. Peter
Telefon: 07660/9417690
Fax: 07660/9417699
aerzte-dreisamtal.de

Vum Wunderfitz

Oberbürgermeisterwahl in Freiburg

„Alle Jahre gehet etwas und etwas kommt", schrieb Johann Peter Hebel in Der Rheinische Hausfreund oder neuer Kalender auf das Jahr 1813. Und er fährt fort: „ … man sollte nicht vergessen, dass man auf der großen Scheibe (der Welt) selber immer weiter hinaus rücket an den Rand, weil auf der anderen Seite immer neue nachrücken, die auch wollen Platz haben."
Ein Zitat von einem anderen, von Hans Jacob Christoffel von Grimmelshausen, lautet: „Es kommt unversehens ein Wind und wirft alles über den Haufen."
Beide Sätze fielen mir ein, als ich vom Ergebnis der Oberbürgermeisterwahl hörte. Selbst viele derer, die dieses Ergebnis herbeigewünscht hatten, waren wohl überrascht darüber.
Warum die Wahl so ausgegangen ist, wird je nach Standpunkt zu erklären versucht. Jedenfalls: Einer musste gehen, obgleich er sich seiner Sache sicher war. Einer kam, „unversehens", mit dem anfangs kaum einer rechnete. Und plötzlich, offensichtlich unaufhaltsam, kommt nicht nur ein Wind, sondern er dreht sich zugleich – ein magischer Moment des Kippens – und „wirft alles über den Haufen".
Was sein wird, wissen wir nicht. „Die Dinge fügen sich mal so und mal anders", konstatiert Grimmelshausen in seinem großartigen Buch Der abenteuerliche Simplicissimus Deutsch (drittes Buch, 23. Kapitel). Wir aber hoffen natürlich das beste.

Stefan Pflaum

Praxis Dr. med. Brigitte Großart, Hauptstraße 15, 79256 Buchenbach, Telefon: 07661 – 44 20, Fax: 07661 – 26 75, E-Mail: praxis@arztpraxisbuchenbach.de

Liebe Patienten,

Die Praxis bleibt vom 28.05. bis einschließlich 01.06.2018 geschlossen.
Vertretung übernimmt die Praxis Dr. Krimmel & Herrn Reisch, Hirschenweg 6, 79252 Stegen, Telefon: 07661 – 93 23 0.
Ab Montag, den 04.06.2018 ist die Praxis zu **geänderten** Sprechzeiten geöffnet!

Frau Dr. Großart ist vom 04.06. bis einschließlich 08.06.2018 im Urlaub und unsere Assistenzärztin Frau Dr. Grote wird in dieser Zeit die Vertretung bei uns in der Praxis übernehmen.

Sprechzeiten:

Montag	**08:30 – 12:00 Uhr**	
Dienstag	**08:30 – 12:00 Uhr**	**18:00 – 20:00 Uhr**
Mittwoch	**08:30 – 13:00 Uhr**	
Donnerstag	**08:30 – 12:00 Uhr**	
Freitag	**08:30 – 12:00 Uhr**	

Ab Montag, den 11.06.2018 ist Frau Dr. Großart wieder für Sie da und die Praxis zu den gewohnten Sprechzeiten geöffnet.

Ihr Praxisteam

Dreisamtäler Leserfoto:

Unser heutiges Leserfoto ist von Friedrich Heinzmann und entstand an der Verbindungsstraße zwischen Stegen-Ort und –Oberbirken. Der 75-Jährige ist pensionierter Oberstudienrat, lehrte am Walter-Eucken-Gymnasium in Freiburg und wohnt in Oberbirken. Der Mann auf dem Bänkle ist sein Musikerfreund. *Foto: Friedrich Heinzmann*

Arien und Lieder am 18. Mai

Littenweiler *(hr.)* Anlässlich des 100-jährigen Jubiläums von UFA-Film bieten Brigitte L. Niemann, Sopran und Gottfried Beck, Klavier, unter dem Titel „Ein kleines Liedchen geht von Mund zu Mund . . .“ am Freitag, dem 18. Mai, 16.00 Uhr, im Begegnungszentrum Kreuzsteinäcker, Heinrich-Heine-Str. 10 in Littenweiler, Arien und Lieder aus Oper, Operette und Tonfilmen der 30er Jahre. Der Eintritt ist frei. Spenden willkommen.

Wanderung

Rund um den Schluchsee

St. Peter *(u.)* Der Schwarzwaldverein St. Peter lädt am Pfingstmontag, dem 21. Mai, Mitglieder und Gäste zu einer Rundwanderung um den Schluchsee ein. Vom Bahnhof Schluchsee aus geht es über einen Teil des Jägerpfades hinauf zum Kohlplatz, von dort hinunter nach Oberfischbach, weiter bis zum Höhenweg und über diesen nach Hinterhäusern. Vorbei am Vogelhaus und Riesenbühlturm wird der Ausgangspunkt der Wanderung wieder erreicht. Die Wanderstrecke beträgt ca. 14 km, Auf- und Abstiege ca. 400 m, feste Schuhe und etwas Kondition sind erforderlich. Rucksackverpflegung empfehlenswert, da unterwegs keine Einkehrmöglichkeit besteht, Schlusseinkehr im Ort Schluchsee möglich.

Treffpunkt ist um 7.50 Uhr am Parkplatz Rossweiher in St. Peter, Fahrt mit ÖPNV, Beginn der Wanderung um 9.45 Uhr am Bahnhof Schluchsee. Wanderführer ist Bernd Vogtmann, Tel: 07660 / 574.

Brunchkonzert am 27. Mai in der Rainhofscheune

Mit den Filmmusikern von „WEIT. Die Geschichte von einem Weg um die Welt.“

Kirchzarten-Burg *(u.)* Fünf Herzblutmusiker haben mit ihren wunderbaren Kompositionen den erfolgreichsten deutschen Dokumentarfilm des letzten Jahres, “Weit. Die Geschichte von einem Weg um die Welt”, musikalisch untermalt. Nun starten sie ein Experiment: sie erweitern die träumerischen Weltmusik-Klänge zu einem unkonventionellen Bühnenprogramm mit neuen Musikwerken, Texten übers Unterwegssein und einer Live Liquid Light Projektion. Am Sonntag, dem 27. Mai, um 11 Uhr laden die Musiker Isaac Friesen, Falk Schönfelder, Matthias Hübner, Maximilian Dierksen, und Anselm Salewski zum Brunch-Konzert in die Rainhof Scheune in Kirchzarten-Burg ein. Einlass ist ab 10 Uhr. Passend zur Philosophie des Films WEIT bewirtet „Teikei Coffee“, die nach dem Prinzip der solidarischen Landwirtschaft arbeiten. Der Eintritt kostet 14,- Euro, der Brunch wird getrennt berechnet, man kann natürlich das Konzert auch pur genießen.

Foto: privat

DRK sucht Gastfamilien

Freiburg *(drk.)* Das Badische Rote Kreuz sucht dringend Gastfamilien doer Gastgeber/innen, die von September 2018 an Freiwillige aus Lateinamerika für ein Jahr (bzw. mindestens drei Monate) bei sich aufnehmen möchten. Die 30 jungen Menschen aus Mexiko und Chile werden über das weltwärts-Programm ihren einjährigen Freiwilligendienst in sozialen Einrichtungen in Freiburg und Umgebung leisten. Sie sind zwischen 18 und 29 Jahren alt und studieren bzw. arbeiten momentan in ihren Heimatländern.

Die Gastfamilien erhalten eine monatliche Aufwandsentschädigung. Nähere Informationen bei Nora Müller, Tel.: 0761/88336-135, E-Mail: nora.mueller@drk-baden.de, und www.drk-baden-freiwilli gendienste.de/freiwilligendienste/servicio-voluntario-en-alemania/informationen-fuer-gastfamilien/

Ab Freitag: 47. Pfingstsportfest Stegen

Vier Tage lang Fußball, Live-Musik und Unterhaltung rund ums Stadion

SCHLEGEL
ELEKTROTECHNIK · HARALD REEZ
Viel Spaß beim Pfingstsportfest!
www.elektrotechnik-schlegel.de
Weberdobel 13 • 79256 Buchenbach • Meisterfachbetrieb
Tel. 0 76 61 / 23 79 • Handy 01 75 / 99 39 196

natürlich Föhrenbacher
FÖHRENBACHER Metzgerei und Partyservice
50 Jahre
Feste feiern – Föhrenbacher
Frische, Qualität und Service – das ist unser Erfolgsrezept. Wir bieten Ihnen leckere Spezialitäten für jede Gelegenheit: Vom exquisiten Fingerfood bis zur herzhaften Hausmannskost. Nutzen Sie auch unseren umfassenden Service.
Unsere Föhrenbacher-Services:
- Festservice – Vereinsfeiern, Hocks und Jubiläen
- Partyservice – Geburtstage, Hochzeiten, Kindergeburtstagsspecials und vieles mehr
- Fachberatung in unserem Ladengeschäft, mit einem vielseitigem Angebot an hochwertigen Fleisch- und Wurstspezialitäten
www.foehrenbacher.de
metzgerei@foehrenbacher.de · partyservice@foehrenbacher.de
Föhrenbacher OHG · Hauptstraße 18 · 79199 Kirchzarten · Tel. +49 7661 5416 · Fax +49 7661 4671

WALTER Tritschler Elektrotechnik
JÜRGEN MÄDER
Planung + Ausführung
Smart Home
KNX Partner
Netzwerktechnik
Erneuerbare Energien
Hausgeräte + Kundendienst
Wir wünschen schöne Pfingsten und ein tolles Fest!
Walter Tritschler e.K · Inh. Jürgen Mäder · Im Gewerbepark 1 · 79252 Stegen
Tel. 07661/61048 · mail@walter-tritschler.de · www.walter-tritschler.de

Für die Jugendarbeit des Sportvereins sind 500 Ehrenamtliche im Einsatz

Stegen *(glü.)* Alle Jahre wieder wiederholt sich an Pfingsten das Pfingstsportfest des FSV Rot-Weiß Stegen. Bereits zum 47. Mal steht vom 18. bis 21. Mai rund um das FSV-Sportgelände am Stegener Ortsausgang Richtung Ebnet alles im Zeichen von Fußball, Live-Musik und Unterhaltung. Rund 500 Ehrenamtliche sorgen an den vier Tagen für einen reibungslosen Ablauf der Veranstaltung, deren Erlös vor allem der Jugendarbeit des 670 Mitglieder starken Vereins, davon 275 Jugendliche, zugutekommt. „Wir wollen unbedingt das Niveau unserer Kinder- und Jugendarbeit halten", versichert FSV-Vorstand Klaus Blattmann und Pressesprecher Robin Schlegel ergänzt: „Für die Arbeit unserer über 30 Trainer und Übungsleiter ist eine gute finanzielle Basis wichtig." Beide bitten deshalb

Die aktuellen Spielergebnisse und Tabellen der Fußballturniere sind übers Internet (http://psfmobile.fsv-stegen.de) oder diesen „qrcode" abrufbar.

auch die Bevölkerung um Verständnis, wenn es Pfingsten mal etwas lauter wird. 7.000 Besucher werden an den vier Tagen erwartet.

Die fast 60 Mitglieder des Pfingstarbeitskreises unter der Leitung von Björn Ehler (kaufmännisch) und Christian Rebmann (technisch) sind seit Monaten mit der Vorbereitung befasst. Präsentiert wird wieder ein attraktiver Mix aus fußballerischem Wettkampf, musikalischer Unterhaltung und menschlicher Begegnung.

Der Fußball steht im Mittelpunkt

Über 70 Mannschaften haben für die unterschiedlichen Turniere gemeldet. Wie alljährlich beginnen wieder die „Alten Herren" am Freitag, dem 18. Mai um 17 Uhr mit dem „2. Günter-Fehr-Gedächtnis-AH-Turnier". Der FSV erinnert damit an den 2015 verstorbenen langjährigen Vorsitzenden. Titelverteidiger VfR Merzhausen ist dabei. Am Samstag findet ab 10 Uhr das Turnier der Betriebs- und Freizeitmannschaften statt. Insgesamt 28 mehr oder weniger ambitionierte Teams treten gegeneinander an, darunter auch der Vorjahrssieger „time-out". Am Sonntag, dem 20. Mai finden auf zwei Plätzen die Turniere der örtlichen Vereine und des Damenfußballs statt. Bei den Damen ist der Vorjahressieger PSV Freiburg dabei, und beim Turnier der örtlichen Vereine versucht die KJG Stegen den Titel zu verteidigen. Den sportlichen Abschluss gestalten am Pfingstmontag ab 11:30 Uhr die Junioren-Turniere. Auch diesmal sind die aktuellen Spielergebnisse und Tabellen der Fußballturniere übers Internet (http://psfmobile.fsv-stegen.de/turniere) oder den abgedruckten „qrcode" abrufbar und werden aktuell auf einer großen LED-Leinwand im vergrößerten Außenbereich gezeigt.

An drei Abenden wird gerockt

Die musikalischen Highlights gehören zum Pfingstsportfest wie das Fußballspiel. Der Freitagabend werde eher gemütlich mit der Schlagerparty mit „Van Baker & Band" sowie dem DJ-Team „Kuhstall Rockers". Am Samstagabend sind mit der Band „Almrocker" wieder alte Bekannte zu Gast. Diese Band aus dem Maintauberkreis überzeugt und sorgt mit ihrem VolXXrock für Dirndl- und Lederhosen-Gaudi. Ans passende Outfit kommt man leicht im „Happy Hour Shop" in Kirchzartens Kandelstraße, dem Sponsor von 100 Luftgitarren und 50 Mikrofonen. „Das wird Oktoberfest im Mai", ist sich Klaus Blattmann sicher. Den musikalischen I-Punkt setzt am Sonntag die absolute Kultband „Wilde Engel" mit ihrer Kult-Night – zum 15. Mal in Stegen. Zum Familientag am Pfingstmontag spielt der Musikverein Wittental ab 11 Uhr zum Frühschoppen auf. Auf einer zusätzlichen Videowand kann das Geschehen im Zelt auch im Außenbereich verfolgt werden.

Speisen und Getränke zum Genießen

Selbstverständlich gehören Essen und Trinken zum Pfingstsportfest dazu. Die reichhaltige Speisen- und Getränkekarte bietet den vielen Gästen Genuss pur. Und am Sonntag und Montag gibt es während der Mittagszeit Rinderrouladen mit Spätzle und Rotkraut sowie Käsespätzle mit Salat. Für die gute Qualität sorgen die Lieferanten Metzgerei Föhrenbacher, Brauerei Fürstenberg, Weinhandlung Willi Metzger, WG Wolfenweiler, Bäckerei Reiß und Südstar-Getränke. Die Jugendabteilung betreibt einen Eis- und Waffelstand und lädt zum Torwandschießen und zur Hüpfburg. Der neu erbaute Weinstand bringt gemütliches Ambiente ins Festzelt.

Das sollte auch gelesen werden!

Für den Abräumdienst und die Nachtwache ist eine Arbeitsgruppe des FSV Stegen verantwortlich. Sie ist u.a. zuständig für das Säubern und Aufräumen des Geländes, den Leerguttransport und das Einsammeln von Geschirr und Müll. Nachts wird das Gelände von der Gruppe gesäubert und bewacht. Rund um die Uhr ist das DRK einsatzbereit und die Feuerwehr organisiert die Parkplatzregelung.

Neues Sicherheitskonzept: Erstmals wurde vom Verein in enger Zusammenarbeit mit einem professionellen Sicherheitsdienstleister (Referenzen: Papst-Besuch, Southside-Festival, Sea of Love) und mit der Gemeinde ein 80-seitiges Sicherheitskonzept erstellt, in dem alle erdenklichen Notfälle, Abläufe und Maßnahmen genau beschrieben sind. Mehrfach wird über zwei große Videowände im Zelt und im Außenbereich ein Sicherheitsvideo gezeigt, um den abendlichen Besuchern mit Hilfe des Geländeplans Orientierung zu geben bzw. auf alle Notausgänge hinzuweisen und für den Jugendschutz zu sensibilisieren.

Tickets für die drei Abende sind über www.reservix.de oder an der Tages- und Abendkasse erhältlich. Ebenso bietet der FSV RW Stegen e.V. wieder ein Festivalticket für alle drei Abende an, das sowohl im Vorfeld über Reservix als auch an der Abendkasse erhältlich ist. Das Festivalticket kostet 23 Euro, die Einzelpreise für alle Abende machen 27 Euro aus.

Alle Infos unter www.pfingstsportfest.com und www.fsv-stegen.de

HONKA®
The World Leader in Log Homes
HEIZLER GmbH
Jägerhofsäge
Ibentalstr. 23
79256 Buchenbach
Tel. 07661-98590
Fax 07661-985959

Freuen sich auf das 47. Pfingstsportfest 2018 – und den neuen Weinstand: Klaus Blattmann (1. Vorsitzender), Bernd Wißler (2. Vorsitzender) und Robin Schlegel (Presse) (v.l.). *Foto: Gerhard Lück*

STEGEN
Pfingst-Sport-Fest
www.Pfingstsportfest.com
Fr. 18.5.
17:00 AH-Turnier
anschl. SCHLAGER-PARTY mit
Van Baker & Band
& Kuhstall Rockers
Nonstop-Live & DJ-Party
VVK: www.reservix.de
Sa. 19.5.
10:30 Turnier d.Betriebs-& Freizeitmannschaften
anschl. Lederhosen&Dirndl-Gaudi
ALMROCKER
VVK: www.reservix.de
So. 20.5.
11:00 Turnier d.örtl.Vereine & Frauenfußballturnier
anschl. Die absolute Kult-Party mit
Wilde Engel
VVK: www.reservix.de
Mo. 21.5.
11:00 Großer Familientag
Hüpfburg, Torschusswand und Vieles mehr...
11:30 Frühschoppenkonzert mit dem
Musikverein Wittental
Juniorenturniere
Veranstalter: FSV Rot-Weiß Stegen 1962 e.V.

„Vorglühen" verboten – Keine „Muttizettel" mehr – Starke Polizeipräsenz!

Stegen *(glü.)* Die Verantwortlichen des FSV Stegen weisen ausdrücklich darauf hin, dass sie die gesetzlichen Vorschriften des Jugendschutzes strikt einhalten. Das sogenannte „Vorglühen" auf und um das Gelände herum ist strengstens verboten. Eine starke Polizeipräsenz wird ständig kontrollieren. Das Campieren in der Nähe des Sportgeländes ist verboten. Gäste, die am Samstag- oder Sonntagabend den Festbereich nach 21 Uhr verlassen, müssen ihre Eintrittsbändel abgeben und kommen nicht mehr ins Zelt. Die sogenannten „Muttizettel", mit denen Minderjährige versuchen ins Zelt zu kommen, werden nicht mehr anerkannt: Jugendliche kommen nur in Begleitung der Eltern ins Zelt!

„Mir sin noch debii“

SC sichert sich durch 2:0 Sieg der Klassenerhalt · SC Stürmer Nils Petersen im vorläufigen WM-Aufgebot

Der Dank der Mannschaft an die Fans, ohne deren Unterstützung vieles nicht möglich gewesen wäre. Fotos: Achim Keller

Freiburg *(hr.)* Die Spannung war bis auf den letzten Platz greifbar im Schwarzwald-Stadion. Schon eine gute Stunde vor Spielbeginn waren die Ränge gut gefüllt und die Fans skandierten aufmunternd ihre Gesänge. Alles war angerichtet für den Showdown, das entscheidende Spiel um den Klassenerhalt. Einen Punkt brauchte die Streich-Elf, um die Liga zu halten und die Relegation zu vermeiden - am Ende wurden es sogar drei!

Tore von Nicolas Höfler und Tim Kleindienst, eine engagierte Teamleistung und eine effektive Chancenverwertung führten zum Sieg und zum umjubelten Ligaverbleib, den die Mannschaft gemeinsam mit den Fans frenetisch feierte. Die Shirts mit der Aufschrift „SChaffer – Mir sin noch debii“ fanden reißenden Absatz und die Zuschauer feierten im Schwarzwaldstadion bei Freigetränken und schönstem Sommerwetter bis in den späten Abend den Klassenerhalt.

„Die Fans waren heute wieder unglaublich. Auch sie waren heute maximal gefordert, wie wir. Und auch sie haben heute alles gegeben!“, bedankte sich Christian Streich „unsere Fans identifizieren sich außergewöhnlich mit dem Verein."

"Wir haben wieder einen zwölften Mann gehabt. Der Druck war enorm, aber es gab keine Pfiffe wenn wir Fehler gemacht haben. Die Zuschauer in Freiburg haben wirklich ein außergewöhnliches Gespür, was geht und was nicht geht! Die Fans haben uns heute extrem unterstützt. Sie verzeihen viel – aber wir geben ja auch alles!“ so der SC Trainer.

„Es war heute warm und viel Druck da", sagte Christian Streich nach der gewonnenen Partie „aber wir haben gut verteidigt. Entscheidend war sicher das 1:0. Und wir waren dieses Mal sehr effektiv, obwohl wir nicht so viele Chancen hatten. Die Mannschaft ist extrem gut mit dem Druck umgegangen, wie auch schon gegen Köln. Es war eine extreme Saison mit vielen Niederschlägen, aber die Mannschaft hat immer den Kopf oben behalten. Deshalb bin ich froh und glücklich, dass wir heute den Klassenerhalt geschafft haben.“

Ein Hoch auf Julian Schuster, den scheidenden SC Kapitän.

"Beim Feiern sind wir kreativ"

Durch den Dreier gegen Augsburg beendet der Sport-Club die Saison auf dem 15. Tabellenplatz. Zweiter Absteiger neben dem 1. FC Köln ist der Hamburger SV, der VfL Wolfsburg muss in die Relegation.

Eine Saisonabschlussfeier für die Mannschaft und die Verantwortlichen war jedoch nicht vorbereitet worden, da ein Gang in die Relegation einkalkuliert werden musste. Doch dies war für SC Präsident Fritz Keller nach der erfolgreichen Partie kein Problem „beim Feiern sind wir kreativ – vielleicht manchmal sogar kreativer wie auf dem Platz!“, sagte er überglücklich „aber ich bin mir sicher – wir werden kräftig feiern. Denn auch bei uns gilt der Grundsatz: So wie man arbeitet so wird auch gefeiert!“

Kapitän Schuster verabschiedet

Nach der Partie wurde SC Kapitän Julian Schuster verabschiedet. Er wird dem Verein jedoch in anderer Funktion erhalten bleiben. Julian Schuster trug zehn Jahre das Trikot des SC Freiburg. Seit der Winterpause 2011/12 führte er die Mannschaft auch als Kapitän an. In der Liste der Rekord-Bundesligaspieler des Sport-Club belegt er mit 187 Einsätzen hinter Andreas Zeyer den zweiten Platz. „Es war eine schöne Zeit. Es waren zehn wunderbare Jahre und ich bin dem Verein wahnsinnig dankbar, so tolle Momente erlebt zu haben. Nun geht etwas zu Ende, aber es fängt auch etwas Neues an", freute sich Schuster.

Neben Julian Schuster wurden auch Karim Guédé, Marc Oliver Kempf, Patric Klandt, Georg Niedermeier, Bartosz Kapustka und Gaetan Bussmann verabschiedet. Besonderen Applaus gab es dabei für Publikumsliebling Karim Guédé. Er war 2011/12 aus Bratislava zum SC gekommen und war stets ein Vorbild auf und neben dem Platz.

Nils Petersen im vorläufigen WM-Kader

Eine Überraschung gab es am gestrigen Dienstag, als Bundestrainer Joachim Löw den vorläufigen Kader für die WM in Russland bekannt gab. SC Stürmer Nils Petersen ist mit dabei! Petersen, der in dieser Saison mit 15 Toren bester deutscher Torschütze der Bundesliga ist, gehört nun zum Aufgebot von insgesamt 27 Spielern, die am 23. Mai ins Trainingslager nach Südtirol reisen. Am 4. Juni wird Löw dann den endgültigen Kader mit 20 Feldspielern und drei Torhütern bekannt geben. „Die Nominierung ist eine sehr große Ehre für mich. Ich habe damit nicht wirklich gerechnet und bin sehr dankbar. Die Chance dabei sein zu können, ist die Krönung der Saison", so Petersen. Joachim Löw sagte zur Nominierung: "Nils hat in einer Mannschaft, die wahrlich nicht immer viele Torchancen erspielt hat, 15 Tore gemacht. Wenn ich ihn gesehen habe, hat er immer einen sehr, sehr guten und fitten Eindruck gemacht. Er ist zudem ein sehr guter Joker. Wenn er reinkommt, ist er sofort da. Mein Gefühl ist auch, dass er mit seinen Aufgaben wächst. Er hat nicht viel internationale Erfahrung, aber ich verspreche mir einiges von ihm."

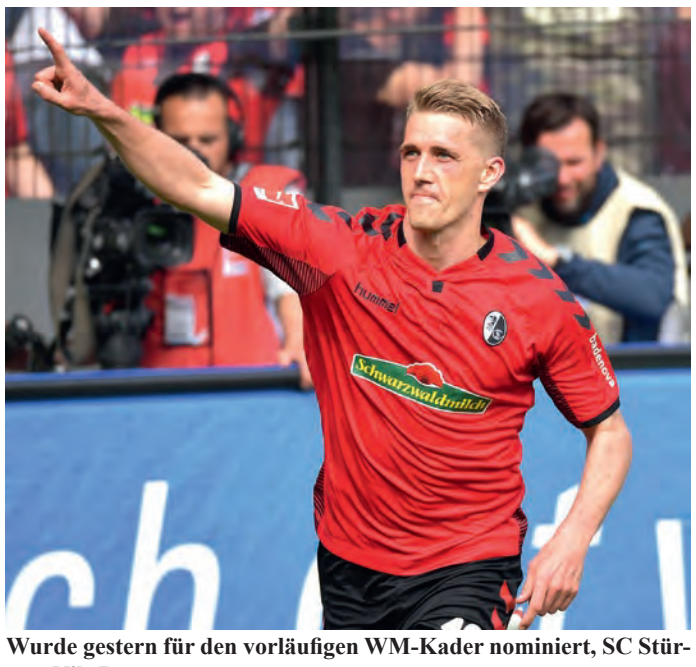

Wurde gestern für den vorläufigen WM-Kader nominiert, SC Stürmer Nils Petersen.

SCHNUPPER-GOLF

Zum Einstieg und Kennenlernen des Golfspiels bietet die Golfschule Hochschwarzwald ab der Saison 2018 Wochenend-Schnupperkurse zu günstigen Konditionen an.

Je Teilnehmer nur 79,– Euro

Im Angebot enthalten:
- 7 Stunden Gruppenunterricht
- Unbegrenzte Anzahl Übungsbälle und freie Benutzung sämtlicher Übungseinrichtungen
- Leihschlägersatz mit Golftasche
- Spiel auf dem Golfplatz

Zusätzlich nach dem Schnupperkurs:
- 1 Trainingseinheit (30 Minuten) kostenloser Einzelunterricht
- Kostenlose Benutzung der Übungsanlagen
- 8 Wochen kostenloses Golfspiel auf dem Übungsgelände

TERMINE:
19./20. Mai (Pfingsten) | 2./3. Juni | 16./17. Juni | 30. Juni/1. Juli

Anmeldung bitte an das Sekretariat des
Golfclub Hochschwarzwald e. V. · Oberaltenweg 7
79822 Titisee-Neustadt · Tel. 07651-935777
info@hochschwarzwald.golf

© M+F SCHÄFER

Freiburg *(hr.)* **Einen wahren Festtag erlebten Aris Schanz, Valentino Zonfrilli und Gianluca Barbuto am vergangen Samstag im Schwarzwaldstadion, als sich der SC Freiburg mit einem 2:0 Sieg gegen Augsburg den Klassenerhalt sicherte und damit ein weiteres Jahr in der Liga der Großen mitspielen darf. Für die Drei ist an diesem Tag ein Traum in Erfüllung gegangen, denn sie durften als Schiedsrichter-Begleitkinder mit den Referees und den beiden Mannschaften bei dieser wichtigen Partie mit einlaufen. Anschließend konnten sie das spannende Endspiel mit ihrer Begleitperson von der Tribüne aus verfolgen und fest die Daumen drücken, und auch bei den anschließenden Feierlichkeiten waren sie hautnah im Stadion mit dabei.**

Ein sicherlich unvergessliches Erlebnis, das der Dreisamtäler auch in der nächsten Saison weiteren Kindern ermöglichen kann. Wer also auch einmal als Schiedsrichter-Begleit-Kind bei einem Sport-Club Heimspiel dabei sein möchte, und zwischen sechs und zehn Jahre alt ist, kann sich ab sofort bewerben. Die Kinder dürfen dann mit ins Stadion einlaufen, sind hautnah beim Geschehen vor Anpfiff einer Erstligapartie dabei und sehen danach das Spiel, das sie selbst mit eröffnet haben, mit einem erwachsenen Begleiter auf der Haupttribüne. Alles organisiert vom Dreisamtäler, Markgräfler Bürgerblatt, Breisach aktuell und Zypresse.

Wer also Lust hat, auch einmal Schiedsrichter-Begleiter zu sein, sollte einen kleinen Aufsatz schreiben, oder ein kleines Video drehen, „Warum gerade ich, und nur ich, der/die Richtige bin, dem Schiedsrichter bei der Eröffnung eines SC Heimspiels zu helfen“.

Die Bewerbung bitte mit Namen, Alter des Kindes, Adresse, Telefonnummer und Mail-Adresse versehen und unter dem Stichwort „Bewerbung Schiedsrichter-Begleitkind“ an info@dreisamtaeler.de senden und mit ein bisschen Glück seid ihr dann in der neuen Saison ganz nah beim Geschehen auf dem Rasen des Schwarzwadstadions mit dabei. *Foto: Achim Keller*

Mark Flekken verpflichtet

Foto: SC Freiburg

Freiburg *(hr.)* Der Sport-Club hat Mark Flekken verpflichtet. Der 24-jährige Torhüter kommt vom MSV Duisburg zum SC. Für die Zebras bestritt er 68 Partien in der Dritten und Zweiten Liga und hatte als Stammtorwart großen Anteil am guten Abschneiden des Zweitligaaufsteigers in der eben abgelaufenen Saison. Zuvor spielte der Niederländer bei der SpVgg Greuther Fürth, Alemannia Aachen und Roda Kerkrade.

„Wir beobachten Mark schon über einen längeren Zeitraum“, sagte Sportdirektor Klemens Hartenbach. „Er hat bereits in jungen Jahren Zweitligaerfahrung gesammelt und sich jetzt in Duisburg nochmals richtig weiterentwickelt. Wir sind uns sicher, dass er in unser Torhüterteam passt und eine echte Verstärkung darstellt.“ „Ich habe in Duisburg tolle Momente erlebt, freue mich jetzt aber meinen nächsten Schritt beim SC Freiburg machen zu können“, so Mark Flekken.

SG Ebnet Frauen meisterlich in die Landesliga

Ebnet *(u.)* Zwei Spieltage vor Saisonende konnten die Fußballerinnen der SG Ebnet/St. Peter die Meisterschaft perfekt machen. Dieser Erfolg bedeutet gleichzeitig den Aufstieg in die Frauen-Landesliga. Die in der Saison 2012/13 gegründete Frauenmannschaft feiert damit dieses Jahr ihren dritten Aufstieg.

Basis für diesen Erfolg ist die hervorragende Jugendarbeit bei den Mädchenteams in Ebnet und St.Peter. Die Trainer Andreas Lorenz, Thomas Grieshaber, Herman Wehrle und Günter Schuler, sind für die hohe Qualität im Jugendbereich verantwortlich. Trainer Ralf Morath und das Team hinter der Mannschaft, Wolfgang Mühl, Dieter Kälble, Bianca Birkenmeier und Andreas Hofer, trugen im Umfeld dazu bei, diesen Erfolg zu erlangen.

Foto: privat

Neben der Meisterschaft stellt die SG auch die Torschützenkönigin, Vivien Hofer (35 Tore) und ist in der Fairnesstabelle ebenfalls an erster Stelle. Das junge Frauenteam belohnte sich durch konstante und durchweg sehr gute Leistungen mit der Meisterschaft.

Es gilt auch Dank zu sagen den Trikot-Sponsoren WWK Generalvertretung Tomi Rohrer aus Kirchzarten und Firma LEXWARE. Beim letzten Saisonspiel am 2. Juni um 17.00 Uhr in Ebnet, wird die Meisterurkunde feierlich überreicht.

Dreisamtäler Veranstaltungen

Gottesdienstordnung

vom 19. bis 27.5. 2018

Seelsorgeeinheit Dreisamtal

Eucharistiefeiern am Samstag und Sonntag und besondere Gottesdienste

Samstag, 19.05.

18.00 Uhr	Stegen Herz-Jesu: Eucharistiefeier am Sonntagvorabend
18.30 Uhr	Oberried Mariä Krönung: Eucharistiefeier am Sonntagvorabend musikalisch mitgestaltet durch den Kirchenchor

Sonntag, 20.05. Pfingsten

8.45 Uhr	Hofsgrund St. Laurentius: Eucharistiefeier
9.00 Uhr	Kirchzarten St. Therese Karmel Dietenbach: Eucharistiefeier
9.00 Uhr	Eschbach St. Jakobus: Eucharistiefeier
9.30 Uhr	Kirchzarten Seniorenzentrum: Eucharistiefeier
10.30 Uhr	Kirchzarten St. Gallus: Eucharistiefeier - musikalisch mitgestaltet durch den Kirchenchor
10.30 Uhr	Buchenbach St. Blasius: Eucharistiefeier - mit eucharistischer Prozession

Montag, 21.05. Pfingstmontag

10.30 Uhr	Eucharistiefeier auf dem Altenvogtshof / Oberried, Vörlinsbach
10.30 Uhr	Kirchzarten Giersbergkapelle: Ökumenischer Wortgottesdienst
19.00 Uhr	Eschbach St. Jakobus: Marienandacht

Samstag, 26.05.

18.00 Uhr	Stegen Herz-Jesu: Eucharistiefeier am Sonntagvorabend
18.30 Uhr	Hofsgrund St. Laurentius: Eucharistiefeier am Sonntagvorabend

Sonntag, 27.05. Dreifaltigkeitssonntag

9.00 Uhr	Kirchzarten St. Therese Karmel Dietenbach: Eucharistiefeier
9.00 Uhr	Buchenbach St. Blasius: Eucharistiefeier
9.00 Uhr	Eschbach St. Jakobus: Eucharistiefeier
9.30 Uhr	Kirchzarten Seniorenzentrum: Eucharistiefeier
10.30 Uhr	Kirchzarten St. Gallus: Eucharistiefeier
10.30 Uhr	Oberried Mariä Krönung: Eucharistiefeier
19.00 Uhr	Kirchzarten St. Gallus: Marienandacht

31. Mai – 04. Juli '18
jede Menge Highlights!
29.06. 20:00 Uhr
30.06. 20:00 Uhr
18:30 Uhr Support: Red Hat
Oropax
Gitte Haenning
EBNETER KULTURSOMMER
Tickets: www.reservix.de, BZ, Naturkost Ebnet und Abendkasse
www.ebneter-kultursommer.de + Programmheft
Support: ad AUTO DIENST Walter Hätti
Schwarzwaldstraße 330 • 79117 Freiburg • 07 61/6 44 11

Krone-Theater Neustadt
Am Hirschenbuckel 2
79822 Titisee-Neustadt
Tel. 07651-1387

Kino-Programm 17.05.-23.05.2018

Film (Länge – Altersfreigabe)	Do. 17. Mai	Fr. 18. Mai	Sa. 19. Mai	So. 20. Mai	Mo. 21. Mai	Di. 22. Mai	Mi. 23. Mai
DEADPOOL 2	17:15 20:00	17:15 20:00	17:15 20:00	17:15 20:00	17:15 20:00	17:15 20:00	17:15 20:00
WOHNE LIEBER UNGEWÖHNLICH	17:30	18:15	20:30	20:30	20:30	20:30	20:30
LADY BIRD			18:30	18:30	18:30	18:30	18:30
DEMOCRACY – IM RAUSCH DER DATEN	19:30						
AUF DER JAGD			16:30	16:30	16:30		
UNSERE ERDE 2			14:30	14:30	14:30		
FÜNF FREUNDE UND DAS TAL DER DINOSAURIER			15:00			16:30	
EARLY MAN – STEINZEIT BEREIT		16:30					
JIM KNOPF UND LUKAS, DER LOKOMOTIVFÜHRER				15:00	15:00		16:30

16. Mai 2018 Mi.

● KIRCHZARTEN **Ponyreiten auf der Fancy-Farm** von 14.00 bis 16.00 Uhr auf dem Schütterleshof, Am Pfeiferberg 4. Pflegen der Ponys und Pferde, geführter Ausritt um die Weiden und Bäche der Fancy-Farm. Infos unter Tel.: 0171/4479 607, oder E-Mail: uteharre@gmx.de

● STEGEN **Bewegungstreff im Freien**. Sportliche Bewegung in freier Natur, von geschulten Ehrenamtlichen angeleitet. Treffpunkt um 10.00 Uhr bei der Buswendeschleife des Kollegs St. Sebastian. Veranstalter: Miteinander Stegen

17. Mai 2018 Do.

● KIRCHZARTEN **Aktives und kreatives Gestalten im Haus Demant**, in der Malwerkstatt, im Garten und am Kaffeetisch für alle mit Erika Graf um 13.30 Uhr Infos bei Christel Kehrer: 07661 90 53 12

● KIRCHZARTEN **Skatabend mit dem Skat-Club** „Herz Dame Dreisamtal" ab 20.30 Uhr im Gasthaus „Alte Post", Bahnhofstr. 38. Gäste sind herzlich willkommen. Anmeldung und weitere Info bei Fritz Thiesen unter Tel.: 07661/4724.

● HINTERZARTEN **Vortrag Rechtfertigungslehre** Das ökumenische Bildungswerk Hinterzarten/Breitnau lädt um 19.30 Uhr zu einem Vortrag von Prof. i. R. Peter Walter, Theologe, zum Thema „Was besagt die Gemeinsame Erklärung zur Rechtfertigungslehre und wie steht es heute damit? in den evang. Gemeindesaal ein.

18. Mai 2018 Fr.

● KIRCHZARTEN **Lama Trekking im Südschwarzwald** von 13.30 bis 16.30 Uhr auf dem Ruhbauernhof, Dietenbach 9. Anmeldung und weitere Info bei Fam. Maier Tel.: 07661/6 19 20.

● KIRCHZARTEN/BURG **Offener Freitags-Treff** um 14.00 Uhr im Haus Demant. Weitere Infos dazu erteilt: Liselotte Tritschler, Telefon 07661/999 05

● KIRCHZARTEN **Segway Touren Dreisamtal.** Beginn ist um 14.30 Uhr. Treffpunkt an der Rainhofscheune, Burg-Birkenhof. Anmeldung und Infos bei Segway Point Freiburg, Tel. 0761/1564 8135. Veranstalter: Segway Point Freiburg.

● BUCHENBACH/UNTERIBENTAL **Geführte Mountainbike Tour für Jugendliche** mit dem RSV Unteribental. Treffpunkt um 18 Uhr bei der Vater unser Kapelle. Veranstalter Radsportverein Unteribental. Weitere Infos unter: www.rsv-unteribental.de

● OBERRIED **Wochenmarkt** von 15.00 bis 18.00 Uhr in der Klosterschiire mit Produkten aus der Region von Oberrieder Höfen und Bauern. Neben den Marktständen bieten Oberrieder Vereine oder Gruppen Kuchen, Kaffee und Getränke an. Veranstalter: Gemeinde Oberried.

19. Mai 2018 Sa.

● KIRCHZARTEN **Schnuppertag Gleitschirmfliegen** Die Welt mal von oben sehen. Uhrzeit nach Vereinbarung. Kosten: 80.- EUR - Tandemflüge ab 130.- EUR Veranstalter: Flugschule Dreyeckland Tel. 07661/627140

● KIRCHZARTEN **Frühjahrs-Flohmarkt** Von 9.00 bis 16.00 Uhr gibt es auf dem Gelände der Passage Freiburger Str. 6 Antiquitäten und Raritäten, Nippes, Kitsch und Trödel. Fürs leibliche Wohl sorgen die beiden gastronomischen Betriebe vor Ort. Anmeldungen bei Marina Staiger, Fa. PaperArt, Tel. 07661/909446

● KIRCHZARTEN/BURG **Infoveranstaltungen Lebensgarten Dreisamtal** Feldspaziergang und Infos zur Solidarischen Landwirtschaft. Von 11.00 bis 12.30 Uhr Uhr beim Acker des Lebensgarten, Ibentalstraße, Burg am Wald. Info-Tel. 0761-29084525, info@lebensgarten-dreisamtal.de oder www.lebensgarten-dreisamtal.de.

Management Marketing FWTM FREIBURG
Freiburger Mess´
Spuk die große Geisterbahn Kristallpalast 9D Kino Avenger Happy Familie Kongo u.v.m.
18.–28. Mai
Messe Freiburg
Dienstag 22.05. Kinder- und Familientag
Mittwoch 23.05. Studententag
Donnerstag 24.05. Schnäppchen- und Aktionstag
Freitag 25.05. Oma-Opa-Enkel-Tag
Montag 28.05. Abschlussfeuerwerk
Nutzen Sie die Straßenbahnlinie 4 der VAG und die Breisgau-S-Bahn!
www.freiburgermess.freiburg.de
Sparkasse

20. Mai 2018 So.

● ST. PETER **Konzertreihe „Mit Bach durch die Regio"** Bachs Kunst der Fuge wird in einer zyklischen Aufführung von Hae-Kyung Jung, Karin Karle und Johannes Götz dargeboten. Konzertbeginn ist um 17.00 Uhr. Eine Werkeinführung durch Jo-

Morgan Davies

Am 21. Mai im Gasthaus Schiff

Freiburg *(es.)* Der preisgekrönte kanadische Musiker präsentiert mit Elektrogitarre, Slide Gitarre und 3 Cigar Box Gitarren sein großes Blues-Repertoire von den Anfängen mit Charley Patton, Robert Johnson, Son House, Willie Brown über Lightnin'Hopkins, John Lee Hooker bis Muddy Waters und Jimmy Reed.

Morgan Davis lernte direkt von den Altmeistern, welche diese Musik erfanden, wie Son House, Booker White, Muddy Waters, Howlin' Wolf, Buddy Guy, Junior Wells und mehr. Morgan Davis spielte 25 Jahre lang solo quer durch Nordamerika und Europa und wurde immer gebeten wiederzukommen. Nicht zuletzt, weil er nun schon 50 Jahre dem Studium dieser Musik namens Blues widmet. Auch kommt in den Auftritten dieses Entertainers der Humor nicht zu kurz - und immer spürt man die Kraft seiner Message, die den Blues am Leben erhält. Am Montag, dem 21. Mai, spielt er im Gasthaus Schiff, Schwarzwaldstr. 82 um 20.00 Uhr. Der Eintritt ist frei um einen freiwilligen Beitrag für die Musiker wird gebeten. Der Abend wird von der Freiburger Blues Association e.V. veranstaltet.

„Poesie, Musik & Du"

am 19. und 20. Mai im E-Werk

Freiburg *(u.)* „Poesie, Musik & Du", so lautet der Titel des ersten abendfüllenden Programmes des Freiburger Bühnenduos „Einfach so" bestehend aus Ansgar Hufnagel und Cäcilia Bosch.

In einem spannenden Mix aus Poetry Slam, Musik und Theater führen sie das Publikum in eine Welt des Geschichtenerzählens, in das Land der wilden Worte mit reichlich Poesie und Herzblut im Gepäck. Dabei verhandeln die beiden Absurditäten des Alltags, intime Themen von Beziehungen, die Frage nach der passenden Schokolade für alle Lebenslagen, kritische Perspektiven auf die Koexistenz von Krieg und Frieden und vielem mehr.

Beide haben in unterschiedlicher Weise schon lange mit der Bühne zu tun – Cäcilia ist Schauspielerin, die während ihrer Ausbildung reichlich Bühnenerfahrung sammeln konnte und bei der Arbeit an Texten, Körper, Stimme leidenschaftlich bei der Sache ist. Ansgar hat im Bereich des Improtheaters viel Bühnenerfahrung gesammelt und nahm in den letzten vier Jahren an etwa 200 Poetry-Slams teil. Sein erster Gedichtband „Wie gern hätte ich Flügel" hat er 2015 im Selbstverlag veröffentlicht und bald erscheint ein zweiter Band mit Texten von beiden zusammen - „Einfach so auf Sichtreisen", mit dazugehöriger CD auf der man zu den Texten auch die zugehörigen Stimmen findet.

Nach einer ausverkauften Premiere in der Passage46 treten die beiden nun auch am Samstag, 19. Mai, um 20.00 Uhr und am 20. Mai, 18.00 Uhr, auf der Experimentalbühne im E-Werk auf.

Kartenbestellung über das Kontaktformular auf www.einfachsoeinfach.de oder über die Mail-Adresse einfachsoeinfach@posteo.de reservieren.

17.5.2018 bis 23.5.2018
Friedrichsbau
Das Kino mit Programm
Kaiser-Joseph-Str. 270 • ☎ 36031
www.friedrichsbau-kino.de
FilmFrühStück im FRIEDRICHSBAU
SO, 12.30 UHR: WEIT. DIE GESCHICHTE VON EINEM WEG UM DIE WELT
SO, 12.30 UHR: SCHATZKAMMER BERLIN
SO, 12.45 UHR: KINDHEIT
SO, 13.30 UHR: ZWEI HERREN IM ANZUG

Tägl. um 20.50 Uhr, Bundesstart, ab 12 Jahren, 82 min.
MAYBE, BABY!

Fr., Sa. und Mo. um 14.45 Uhr, am So. auch um 12.30 Uhr, Bundesstart, jugendfrei, 91 min.
SCHATZKAMMER BERLIN

Sonntag um 14.30 Uhr, Dienstag um 18.30 Uhr, **Exhibition on Screen,** jugendfrei, 90 min., in englischer OmU
ICH, CLAUDE MONET

Tägl. um 18.00 (Do. in englischer OmU) und 20.30 (Mo. in englischer OmU) Uhr, Fr., Sa. und Mo. auch um 15.30 Uhr, 2. Woche, ab 6 Jahren, 102 min.
ISLE OF DOGS – ATARIS REISE
„Wes Andersons fantasievollster Film – geboren aus einer tiefen Liebe zum japanischen Kino!" INDIEWIRE
„Sein wärmster, emotionalster, realster Film!" SLATE
„Zauberhaft!" ZEIT

Tägl. um 16.50, 19.00 (Mi. in englischer OmU) und 21.10 (nicht Mi.) Uhr, 5. Woche, jugendfrei, 95 min.
Lady Bird
Bester Film und Beste Hauptdarstellerin, Golden Globes
„Magisch!" GUARDIAN
„Einzigartig, originell, frisch und wunderbar!" CHICAGO SUN TIMES
„Ein Triumph!" LOS ANGELES TIMES
„Danke – so wunderbar, so weise und lustig und voller Anmut!" WALL STREET JOURNAL

Tägl. um 16.45 und 21.10 Uhr, Fr. – Mo. auch um 14.40 Uhr, 7. Woche, ab 12 Jahren, 101 min.
TRANSIT
„Großartig!" BZ „Ein atemberaubend tanzender Film!" TTT
„Franz Rogowski ist die perfekte Besetzung, intensiv und hypnotisierend, geheimnisvoll und faszinierend!" HOLLYWOOD REPORTER
„Ein herausragender Film, überraschend und herzzerreißend!" VARIETY

Tägl. außer Di. um 18.45 Uhr, 2. Woche, jugendfrei, 97 min.
SYSTEM ERROR

Tägl. um 19.00 Uhr, 2. Woche, ab 6 Jahren, 100 min.
AUF DER JAGD

Tägl. außer Di. um 16.45 Uhr, 3. Woche, ab 6 Jahren, 93 min.
WER HAT EIGENTLICH DIE LIEBE ERFUNDEN?
„Ein Frauenfilm im besten Sinne, mit Mut zum Surrealen!" INDIEKINO

Sonntag um 13.30 Uhr, 9. Woche, ab 12 Jahren, 139 min.
ZWEI HERREN IM ANZUG
„Radikale Neuinterpretation eines Heimatromans – verbindet derbe Komik mit opernhaftem Pathos!" CINEMA
„Ein Bierbichler-Film. Ohne Kompromiss. Aber: mit Zweifel. Große Bilder. Aber ganz sicher keine Postkarte!" TTT

Sonntag um 12.30 Uhr, 61. Woche, jugendfrei, 125 min.
weit.
JETZT SCHON 55.000 BESUCHER! NEUER REKORD!
Der Freiburger Überraschungserfolg – ein Jahr bei uns im Kino!

Sonntag um 12.45 Uhr, 5. Woche, jugendfrei, 89 min, deutsches Voice-over
KINDHEIT
„Fängt feinfühlig die Anmut einer angehaltenen, von Arglosigkeit geprägten Zeit ein!" VISIONS DU RÉEL

KINDERKINO zum Taschengeldtarif von 3,00 Euro!
Fr. – Mo. um 15.00 Uhr, 2. Woche, jugendfrei, 91 min.
WIR KINDER AUS BULLERBÜ

Mittwoch um 21.30 Uhr, ab 18 Jahren
PAY AFTER
Wir zeigen Ihnen einen Film vor dem Bundesstart und Sie zahlen nach der Vorstellung, was Ihnen der Film wert war!

Kandelhof
freiburgs studio für filmkunst
Kandelstraße 27 • ☎ 28 37 07

Tägl. um 18.20 (Mo. in englischer OmU) und 20.40 (nicht So.) Uhr, Sa. – Mo. auch um 16.00 Uhr, 2. Woche, jugendfrei, 113 min.
Der Buchladen der Florence Green

Sonntag um 20.45 Uhr, **QueerFilmNacht**, 107 min., in englisch-finnischer OmU
DIE HÜTTE AM SEE

CINEMAXX

Do., 17.5. – Mi. 23.5.18 Freiburg
Der Filmpalast am Theater · Bertoldstraße 50

CinemaxX-Reservierungshotline:
Telefon 040 - 80 80 69 69
Täglich 10 - 21 Uhr, zzgl. 0,70 € Aufschlag je Karte
Gratis-Online-Reservierung: www.cinemaxx.de

GÜNSTIGES PARKEN für Kinogäste in der Tiefgarage „Am Bahnhof" (Zufahrt über Bismarckallee, beim Planetarium). Kinogäste zahlen nur 2,50 € für die ersten 4 Stunden.

Avengers: Infinity War ab 12
3D 14:20 (Mi 14:10), 17:00, 20:30 (Mi 20:15), 22:45
2D 13:30 (Sa-Mo), 14:00 (Do, Fr, Di, Mi), 19:30 (Mi nicht), Fr 22:30, Do+Di 22:30 OV

Rampage – Big Meets Bigger ab 12
3D 17:50 (Mi 17.40), 20:30 (Mi nicht), 23:10 (Mi nicht) **2D** 14:30, Mi 20:10 + 22:45

I Feel Pretty ab 0
2D So+ Mo 13:40, 14:00 (Do, Fr+Mi), Sa 14:20, Di 14:45, 17:30 (Sa 16:50), 20:15, 23:00

Jim Knopf und Lukas der Lokomotivführer ab 0
2D 12:00 (Sa-Mo), 14:20, 16:40 (Do, Fr+Mo), Mi 16:30, Sa+So 17:00

Liliane Susewind – Ein tierisches Abenteuer ab 0
2D Sa-Mo 12:10, Do+Mi 14:00, Sa+So 14:30, Fr, Mo+Di 14:45, 17:00 (Mi 16:40)

Sherlock Gnomes ab 0
3D Fr 17:15 **2D** Sa+Mo 12:00, 14:20 (Sa, Di+Mi 14:00, So 14:40), So 17:30

Solo: A Star Wars Story ab 12
3D Mi 19:30 (OV), Mi 20:30+23:00

Irrtümer und Änderungen vorbehalten

Weiteres Programm unter: www.cinemaxx.de/freiburg

» BLOCKBUSTER

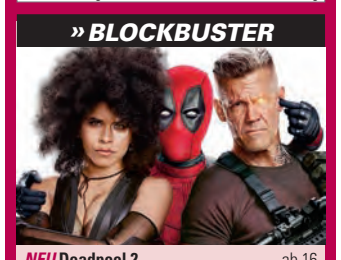

***NEU* Deadpool 2** ab 16
Er ist wieder da! Erlebe Deadpool 2 am 16. Mai bei der MOVIE4Friends im CinemaxX und ab dem 17. Mai im regulären Kinoprogramm!
2D 14:00, 16:30 (Do, Fr, Mo), 16:15 (Sa, So, Di, Mi), 17:00, 19:15, 19:30 (OV), 20:00, 22:20, 23:00

Veranstaltungen

hannes Adam um 15.30 Uhr im Fürstensaal erläutert Form und Inhalt. Karten zu 8.- Euro (erm. 5.- Euro) bei Reservix und an der Abendkasse

● FREIBURG **Zwei Freiluftkonzerte** Um 11.00 Uhr spielt die Bigband des Musikvereins Zähringen am Waldsee. Um 15.00 Uhr spielt sie nochmals auf der Seebühne im Seepark. Dirigent ist Jonas Winterhalter. Informationen zu den einzelnen Terminen unter: www.freiburg.de/konzerte-im-freien.

● TODTNAUBERG **Jahreskonzert der Trachtenkapelle** Ein vielseitiger Konzertabend, der garantiert einige Überraschungen bereithalten wird. Das Konzert beginnt um 20.00 Uhr im Kurhaus Todtnauberg. Im Anschluss öffnet natürlich wieder die UnverwechselBAR mit vielen leckeren Getränken.

21. Mai 2018 Mo.

● FREIBURG/OBERAU **Kammerkonzert** Die bekannte Familie Uhde führt in ihrem Kammerkonzert das Dumky-Trio von Antonin Dvorák und das Klaviertrio G-Dur von Joseph Haydn auf. Konzertbeginn ist um 17.00 Uhr im Wohnstift Freiburg, Rabenkopfstr. 2. Der Eintritt ist frei, Spenden sind erbeten.

● FREIBURG/GÜNTERSTAL **Konzertreihe „Mit Bach durch die Regio"** Diözesankirchenmusikdirektor Godehard Weithoff spielt um 17.00 Uhr in der Liebfrauenkirche Günterstal neben Werken von Bach Orgelmusik von Hugo Distler. Karten zu 8.- Euro (erm. 5.- Euro) an bekannten Vorverkaufsstellen, Reservix und an der Abendkasse.

● FREIBURG **Morgan Davies im Gasthaus Schiff** Der preisgekrönte kanadische Musiker präsentiert mit Elektrogitarre, Slide Gitarre und 3 Cigar Box Gitarren sein großes Blues-Repertoire. Um 20.00 Uhr spielt er im Gasthaus Schiff, Schwarzwaldstr. 82. Der Eintritt ist frei, Spende erbeten.

22. Mai 2018 Di.

● KICHZARTEN **Bibeltreff Dreisamtal** Werk des Heiligen Geistes. Ort: Kurhaus Kirchzarten, Dietenbacher Straße 22, von 19.30-21.00 Uhr. Nach dem Referat, besteht im Anschluss die Möglichkeit für Fragen. Weitere Infos bei Martin Ernst Tel.: 07661/7023 oder unter: www.geo-exx.com

● KIRCHZARTEN/BURG **Wichteltreff.** Für Kinder unter drei. Von 10.00 bis 10.40 Uhr im Alten Rathaus, Burger Platz, Höllentalstraße 56. Weitere Infos bei Linda Benitz, Tel.:07661/909 15 56.

● BUCHENBACH/UNTERIBENTAL **Geführte Mountainbike Tour für ambitionierte Fahrer** mit dem RSV Unteribental. Treffpunkt um 18 Uhr bei der Vater unser Kapelle. Veranstalter Radsportverein Unteribental. Weitere Infos unter: www.rsv-unteribental.de

● BUCHENBACH **Reiten für Kinder ab 3 Jahren**. Beginn ist um 17.00 Uhr auf dem Erlenhof, Erlenhofstr. 5 (Himmelreich). Weitere Infos bei Familie Zipfel Tel. 07661/48 28 oder 0160/95 951 284 Veranstalter: Fam. Zipfel, Erlenhof.

● OBERRIED/HOFSGRUND **Kräuter-Erlebnispfad - kleine Tour,** ca. 3,8 km. Festes Schuhwerk wird empfohlen. Treffpunkt: 14.00 Uhr auf dem Parkplatz Silberbergstr./Bäckerei Lorenz. Anmeldung und Infos: Barbara Odrich-Rees, Telefon 07602/338. Kosten: Erwachsene: 5.- Euro, Kinder 6 - 16 Jahre: 3.- Euro. Veranstalter: Kräuterdorf Oberried e.V.

23. Mai 2018 Mi.

● KIRCHZARTEN **Ponyreiten auf der Fancy-Farm** von 14.00 bis 16.00 Uhr auf dem Schütterleshof, Am Pfeiferberg 4. Pflegen der Ponys und Pferde, geführter Ausritt um die Weiden und Bäche der Fancy-Farm. Infos unter Tel.: 0171/4 479 607, oder E-Mail: uteharre@gmx.de

● STEGEN **Bewegungstreff im Freien**. Sportliche Bewegung in freier Natur, von geschulten Ehrenamtlichen angeleitet. Treffpunkt um 10.00 Uhr bei der Buswendeschleife des Kollegs St. Sebastian. Veranstalter: Miteinander Stegen

24. Mai 2018 Do.

● KIRCHZARTEN **Aktives und kreatives Gestalten im Haus Demant**, in der Malwerkstatt, im Garten und am Kaffeetisch für alle mit Martina Hog um 13.30 Uhr Infos bei Christel Kehrer: 07661 90 53 12

● KIRCHZARTEN **Skatabend mit dem Skat-Club** „Herz Dame Dreisamtal" ab 20.30 Uhr im Gasthaus „Alte Post", Bahnhofstr. 38. Gäste sind herzlich willkommen. Anmeldung und weitere Info bei Fritz Thiesen unter Tel.: 07661/4724.

● OBERRIED/HOFSGRUND **Sonnenuntergangs-Tour am Schauinsland** von 18.00 bis 20.30 Uhr dem Sonnenuntergang entgegen. Treffpunkt: Wanderparkplatz an der Passstraße. Kosten Erw. 28.- Euro, Jugendliche 14.- Euro Kinder bis 6 Jahre frei. Inkl. Blumen- u. Kräuterbestimmung, Bergvesper mit Winzersekt/ Wein. Anmeldung bei Ursel Lorenz, Tel. 07602/ 512 oder: www.natourpur-schauinsland.de

Freitag, 25. Mai 2018

● KIRCHZARTEN **Lama Trekking im Südschwarzwald** von 13.30 bis 16.30 Uhr auf dem Ruhbauernhof, Dietenbach 9. Anmel-

Fortsetzung im Internet unter www.dreisamtaeler.de

Gastro-Tipps

DORFSCHÄNKE
einladend gemütlich

Hauptstraße 25, 79254 Oberried
☎ 07661 9048520 | www.schaenke-oberried.de

Bahnhof und Gasthaus Himmelreich ...

... trotz Sperrung der Höllentalbahn mit dem SEV (Schienenersatzverkehr) Linie B im Halbstundentakt bestens zu erreichen.

Hotel
Restaurant
Tagungen
Akademie
Reisebüro

Wir freuen uns auf Ihren Besuch

Hofgut Himmelreich
Himmelreich 37
79199 Kirchzarten
Tel. 07661 – 98 620

www.HOFGUT-HIMMELREICH.de

GASTHAUS
BIRKE
Höllentalstr. 48, Kirchzarten-Burg
WIR SIND DANN MAL WEG
Wir haben
BETRIEBSFERIEN
vom 19. Mai - 5. Juni
Ab Mittwoch, dem 6. Juni sind wir wieder da.

17.5.2018 bis 23.5.2018
Harmonie KINO
Grünwälderstraße 16–18
Info/Kartenreservierung:
07 61 - 386 65 21
www.HARMONIE-KINO.de

SOLO: A STAR WARS STORY (3D)
Mittwoch um 20.30 Uhr, Vorpremiere, ab 12 Jahren, 135 min., 3D

SOLO: A STAR WARS STORY (OV, 3D)
Mittwoch um 20.40 Uhr, Vorpremiere, ab 12 Jahren, 135 min., in englischer Originalversion, 3D

IN DEN GÄNGEN
Mittwoch um 20.45 Uhr, Vorpremiere, ab 12 Jahren, 120 min.

WOHNE LIEBER UNGEWÖHNLICH
Tägl. um 16.40, 18.45 (Mo. in französischer OmU) und 20.50 Uhr, Bundesstart, jugendfrei, 95 min.

NACH EINER WAHREN GESCHICHTE
Tägl. um 16.50 und 21.00 (Mi. in französischer OmU) Uhr, Bundesstart, ab 12 Jahren, 101 min.

MARIA BY CALLAS
Tägl. um 19.00 Uhr, Fr. – Mo. auch um 14.30 Uhr, Bundesstart, jugendfrei, 119 min., in englischer OmU

THE CLEANERS
Tägl. um 19.00 Uhr, Bundesstart, ab 16 Jahren, 88 min., in englischer OmU

3 TAGE IN QUIBERON
Tägl. um 17.50 und 20.30 (nicht Mi.) Uhr, 6. Woche, jugendfrei, 116 min.

WAS WERDEN DIE LEUTE SAGEN?
Tägl. um 16.50 und 20.40 (nicht Mi.) Uhr, 2. Woche, ab 12 Jahren, 102 min.
Preis der Jugendjury, Filmkunstmesse Leipzig und viele Publikumspreise!

A BEAUTIFUL DAY
Tägl. um 21.20 (Mo. in englischer OmU) Uhr, 4. Woche, ab 16 Jahren, 90 min.
Bester Schauspieler und bestes Drehbuch, Cannes 2017

MADAME AURORA UND DER DUFT VON FRÜHLING
Tägl. außer Mo. um 19.00 Uhr, 4. Woche, jugendfrei, 89 min.

DIE AUGEN DES WEGES
Tägl. außer Mo. um 18.50 Uhr, 2. Woche, jugendfrei, 84 min., in spanischer OmU
Los ojos del camino

HERRLICHE ZEITEN
Do. – Mo. um 20.50 Uhr, 3. Woche, ab 16 Jahren, 110 min.

VOM BAUEN DER ZUKUNFT – 100 JAHRE BAUHAUS
Montag um 18.45 Uhr, 3. Woche, jugendfrei, 94 min.

DJAM
Montag um 19.00 Uhr, 3. Woche, ab 6 Jahren, 96 min.

THREE BILLBOARDS OUTSIDE EBBING, MISSOURI
Dienstag um 20.50 Uhr, 15. Woche, ab 12 Jahren, 116 min.
Oscar für Beste Hauptdarstellerin: Frances McDormand! Publikumspreis des Filmfestivals von Toronto!

ELEANOR & COLETTE
Fr. – Mo. um 14.30 Uhr, 3. Woche, ab 12 Jahren, 115 min.

DIE PARISERIN: AUFTRAG BASKENLAND
Fr. – Mo. um 14.40 Uhr, 4. Woche, jugendfrei, 98 min.

JIM KNOPF UND LUKAS, DER LOKOMOTIVFÜHRER
Tägl. um 16.40 Uhr, Fr. – Mo. auch um 15.15 Uhr, 8. Woche, jugendfrei, 109 min.

EARLY MAN – STEINZEIT BEREIT
Fr. – Mo. um 14.40 Uhr, 4. Woche, jugendfrei, 89 min.

LILIANE SUSEWIND
Tägl. um 16.40 Uhr, Fr. – Mo. auch um 14.30 Uhr, 2. Woche, jugendfrei, 102 min.

Änderungen, insbesondere des Kinosaales, vorbehalten.

Der GOLDMANN®
GOLDANKAUF · JUWELIER · TRAURINGSTUDIO
Europas großer Edelmetall-Spezialist
Europaweit gehören über **60 GOLDMANN® Filialen** zur Kette

ALTGOLD · BRUCHGOLD · SILBER · ZAHNGOLD
GOLD- UND SILBERMÜNZEN · GOLDBARREN · ZINNANKAUF
GOLD- UND SILBERUHREN

ZAHNGOLD
nicht schön, aber wertvoll!

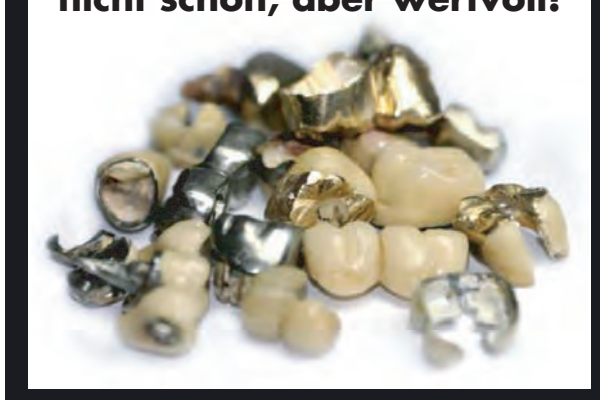

Verkauf von Gebraucht-Schmuck

Unser Service für Sie:
- Kostenlose, transparente Wertermittlung
- Durchgehend geöffnet
- Auch ohne Terminvereinbarung
- Sofort Bargeld
- Top Preise
- Wir zahlen auch Sammlerwerte!
- Schmuckreparaturen
- auf Wunsch Hausbesuch möglich

Hier finden Sie uns:

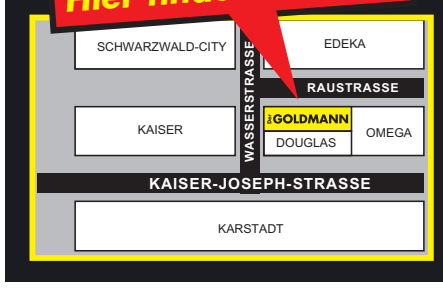

Für die gewisse Diskretion vergeben wir Termine für unseren separaten nicht einsehbaren Raum!

Raustraße 6 · FREIBURG
Telefon 0761 / 29281498
Öffnungszeiten:
Mo.-Fr. 10 – 18 Uhr · Sa. 10 – 16 Uhr

Betreiber: Benjamin Budak

BlueFunk Session

Freiburg *(es.)* Mit den BlueFunk Sessions präsentiert das Trio um Pia Zaschke ein Format, in dessen Rahmen es zu wechselnden Themen unterschiedliche Gäste am Donnerstag, dem 31. Mai, auf die Bühne im Gewölbekeller des Gasthauses Schiff in Freiburg einlädt.

Diesmal stehen die Südstaaten der USA im Mittelpunkt, das Motto lautet „Southern Rock". Songs von den Allmann Brothers, Gov´t Mule, Lynyrd Skynyrd oder auch Derek & Dominos stehen auf der Setliste. Da ist es mehr als konsequent hierfür passend Michael Strobel aus Den Haag einzufliegen.

Der Gitarrist du Sänger von The Strobez ist ausgewiesener Spezialist, nicht nur für den Südstaatenrock.

Für eine richtige Southern Rockband benötigt man zudem einen weiteren versierten Gitarristen und unbedingt den richtigen Mann an den Tasten. BlueFunk freut sich hierfür Jan Fitschen und Boris Lau gewonnen zu haben. Kenner wissen nun, dass damit eine hochkarätige Besetzung auf der Bühne steht und der Abend viel Spannung verspricht.

Der Abend wird von der Freiburger Blues Association e.V. veranstaltet. Beginn ist um 20.00 Uhr im Gasthaus Schiff, Schwarzwaldstr. 82. Der Eintritt ist frei, um eine freiwillige Spende wird gebeten.

– IMMOBILIENKAUF IS

Eine der besten Adressen für Ihre Immobilie.
Wir machen den Weg frei.
Tel. 0761 21 82-13 45
www.volksbank-freiburg.de/immo
ImmobilienCenter der Volksbank Freiburg eG

Neubauwohnungen am Hitzenhof 2 in Buchenbach

- Barrierefreie Gebäudeerschließung, größtenteils barrierefrei ausgeführte Wohnungen, Litftanlage
- KfW-Effizienzhaus 55
- Baubeginn Frühjahr 2018
- z.B.: 4-Zi-Whg ca 98 qm: 407.000,– €
  2-Zi-Whg ca 52 qm: 224.000,– €
  zzgl. TG-Platz oder Außenstellplatz

Jetzt informieren!

Tel. 0761/707742-0
info@Freiburger-Immobilien-Zentrum.de

VERMITTLUNG
BEWERTUNG
VERMIETUNG
baum
www.baum-immobilien.com
Oberried Tel: 07661/905010
DIA Zert
Was ist Ihre Immobilie wert?
Wir beraten Sie gerne.
Frank Baum
Dipl. Sachverständiger (DIA)

Den Traum vom eigenen Zuhause verwirklichen: Ein klassischer Bausparvertrag kann - abhängig von der persönlichen Situation - dabei hilfreich sein. *Foto: djd/Dr. Klein Privatkunden AG/thx*

LBS
Ihr Baufinanzierer!
Bezirksleiter Martin Frey
07661-900127
Martin.Frey@LBS-SW.de

Bausparen lohnt sich wieder

So können sich Immobilienkäufer gegen steigende Zinsen versichern

(djd.) In Zeiten der Niedrigzinsen wurde das Bausparen nicht nur von Verbrauchern, sondern auch von vielen Experten buchstäblich für tot erklärt. Doch historische Tiefstände der Zinsen wie im September 2016 sind in Zukunft kaum zu erwarten. Im Gegenteil: Ein langsamer Anstieg scheint bereits in diesem Jahr möglich. „Ein Bausparvertrag ist im Grunde genommen eine Versicherung gegen steigende Zinsen: Der zu Beginn vereinbarte Zinssatz wird über die gesamte Vertragslaufzeit festgeschrieben", erklärt etwa Bernd Schatz, Spezialist für Baufinanzierung bei Dr. Klein. Das komme nicht nur denjenigen zugute, die einen späteren Immobilienerwerb planen, sondern auch allen Immobilienbesitzern, bei denen eine Anschlussfinanzierung oder Modernisierung ansteht.

Erst sparen, dann finanzieren - oder umgekehrt?

Für alle, die ihr Traumhaus bereits gefunden haben und die Finanzierung sofort benötigen, bieten Bausparkassen eine Lösung: das sogenannte Bausparsofortdarlehen. Dabei nimmt der Kunde einen Kredit zum aktuellen Zins auf. Diesen tilgt er in der ersten Phase nicht, sondern zahlt stattdessen nur die Zinsen an die Bank. Gleichzeitig spart er einen monatlichen Betrag in einen Bausparvertrag und erhält dafür wiederum Zinsen. In der zweiten Phase nutzt er das angesparte Guthaben, um einen Teil des Darlehens zu tilgen. Der Restbetrag wird über die kommenden Jahre abgezahlt. Was gut klingt, hat allerdings auch einen Haken, warnt Schatz: „Das Bausparsofortdarlehen steht in letzter Zeit unter anderem aufgrund der undurchsichtigen Zinsangaben in der Kritik. Die Angebote verschiedener Banken lassen sich nur mithilfe des Gesamteffektivzinses vergleichen. Dieser berücksichtigt alle relevanten Nebenkosten eines Kredites, aber die Bausparkassen weisen ihn oft nicht transparent aus."

Vergleichen zahlt sich aus

Es lohnt sich für den Interessenten, aus dem Sollzins für das anfängliche Vorausdarlehen und dem Sollzins für das spätere Bauspardarlehen den kombinierten Zinssatz zu errechnen. Für einige Kreditnehmer könne ein Bausparsofortdarlehen durchaus die richtige Lösung sein, meint Bernd Schatz: „Hier wird keine Anschlussfinanzierung benötigt wie beim klassischen Annuitätendarlehen: Das überzeugt risikoscheue Kunden aufgrund der höheren Zinssicherheit."

Für jemanden, der Zinssicherheit möchte und gleichzeitig eine hohe monatliche Rate zahlen kann, ist beispielsweise auch ein Volltilger-Annuitätendarlehen eine mögliche Option. In jedem Fall ist das Thema Baufinanzierung stets hoch komplex: „Es gibt nicht die eine allgemeingültige Lösung, die bestmögliche Finanzierung ist immer individuell", resümiert der Spezialist.

So funktioniert Bausparen

(djd). Ein Bausparvertrag ist eine Kombination aus Sparplan und Baukredit. Er dient dazu, Eigenkapital für einen späteren Immobilienkauf anzusparen und zusätzlich ein günstiges Bauspardarlehen zu erhalten. Das Bausparen hat also zwei Phasen: die Ansparphase und die Darlehensphase. Ohne den Wunsch nach einem Eigenheim lohne sich Bausparen aufgrund der niedrigen Guthabenzinsen derzeit kaum, meint Bernd Schatz von Dr. Klein. Zugleich benennt er Ausnahmen: "Vor allem junge Menschen, aber auch Arbeitnehmer und Familien, die innerhalb bestimmter Einkommensgrenzen liegen, können von einem Bausparvertrag trotz der niedrigen Guthabenzinsen profitieren. Sie erhalten oft eine hohe staatliche Förderung. Jugendlichen Kunden bieten einige Anbieter zusätzliche Prämien."

ARCHITEKTUR & IMMOBILIEN
Wolfgang Schweizer
Dipl. Ing.(FH) Architekt
hauptstrasse 66 79254 oberried
fon. 07661-9071981 fax. 07661-9071983
ws@architektschweizer.de www.architektschweizer.de
info@immoschweizer.de www.immoschweizer.de

STEINHAUSER
WOHNBAU GMBH
HOCHBAU · TIEFBAU · STAHLBETONBAU
Ottenstraße 6b · 79199 Kirchzarten · Telefon 07661-9350-0
info@steinhauser-bau.de · www.steinhauser-bau.de
Wir BAUEN Wohnanlagen mit Eigentumswohnungen · Wohnhäuser · Industriebauten
Wir RENOVIEREN und SANIEREN im Hochbau · Tiefbau · Stahlbetonbau

DREISAMTALIMMOBILIEN
Nur 299 € Maklerprovision
Egal ob Wohnung oder Villa:
Festpreis für Vermieter bei Auftragserteilung bis 30. Juni.
Jetzt sichern unter 0761 / 76 99 91 93

www.dreisamtalimmobilien.de

Augen auf beim Immobilienkauf

(txn-p.) Die eigenen vier Wände, ob Haus oder Eigentumswohnung, sind für viele ein Lebenstraum. Worauf künftige Immobilieneigentümer achten sollten:

- Die Gegebenheiten kennenlernen. Wer ein Eigenheim erwirbt, sollte sich sicher sein, dass ihm Ort und Umgebung auch in zehn Jahren noch gefallen.
- An die lange finanzielle Verpflichtung denken. Das heißt: Nach dem Eigentumserwerb muss meist zunächst auf weitere kostspielige Anschaffungen verzichtet werden.
- Eigenkapital. Wer mit viel Startkapital ins neue Heim investiert, benötigt eine geringere Darlehenssumme und reduziert damit Schuldenrisiken. Einen Finanzierungsrechner zur besseren Kalkulation findet sich unter www.immobilienscout24.de.
- Den Finanzierungsrahmen festlegen: Wer vor der Suche ein Preislimit für den Kauf festlegt, kann gezielter suchen und vermeidet es, ungewollt die eigene finanzielle Leistungsfähigkeit zu stark zu belasten.
- Wohnung oder Haus? Wohnungen liegen meist zentrumsnah, viele Dinge erledigt die Hausverwaltung, doch Nachbarn können stören. Häuser liegen oft am Stadtrand und verfügen über einen eigenen Garten – allerdings muss der Eigentümer sich selbst um die komplette Instandhaltung kümmern. Deshalb besser vor dem Kauf überlegen, welche Punkte besonders wichtig sind.
- Sich Zeit nehmen – und zwar sowohl bei der Auswahl des Traumhauses, als auch beim Unterschreiben des Kaufvertrags. Nur wer die Immobilie ausreichend kennt (Gebäudezustand, Energieausweis, Nebenkosten, Erschließung) erlebt nach dem Kauf keine bösen Überraschungen.

Foto: ImmobilienScout24/txn-p

ST VERTRAUENSSACHE –

Sprenker & Röder
IMMOBILIEN
seit 1951
info@sprenker-roeder.de
www.sprenker-roeder.de
ivd
Immobilienberatung | Immobiliensachverständige
Immobilienauktionen | Immobilienmakler
Sprenker & Röder Immobilien GmbH
Sprenker & Partner Gesellschaft für Sachverständige und Immobilien
Willhelmstraße 18
79098 Freiburg
Tel.: 0761 20 29 8 – 0
Fax: 0761 38 14 4 – 6

Kassensturz vor dem Hauskauf

Das eigene Budget analysieren und die Immobilie finanziell solide planen

(djd.) Einen Immobilienkauf tätigen die meisten nur einmal im Leben. Entsprechend gut überlegt und genau kalkuliert will alles sein. Die derzeit niedrigen Zinsen allein sollten kein Argument sein, sich ohne Durchblick über das eigene Budget in finanzielle Abenteuer zu stürzen. Eine Faustregel lautet, die Kreditraten nicht zu üppig zu planen. „Mehr als 40 Prozent des monatlichen Nettoeinkommens sollten nicht für Kreditzahlungen verplant werden. Neben dem Immobiliendarlehen sollten Verbraucher dabei auch weitere Ratenkredite, zum Beispiel fürs Auto, berücksichtigen“, unterstreicht Korina Dörr vom Beratungsdienst Geld und Haushalt. Für mehr Überblick sorgt ein individueller Kassensturz, beispielsweise unter www.budgetanalyse.de. Das kostenlose Angebot zeigt, wo sich der Rotstift für einen größeren finanziellen Spielraum ansetzen lässt. Die Analyse ist kostenlos, geht schnell und kann komplett anonym genutzt werden. Nach einigen Angaben zur aktuellen Lebenssituation lassen sich fünf Lebensbereiche analysieren: Lebenshaltung, Versicherungen, Kredite, Sparen und Altersvorsorge. Zu jedem Thema gibt es individuelle Hilfestellungen, wie sich die persönliche Situation optimieren lässt.

Der sprichwörtliche Rotstift lässt sich im Alltag an zahlreichen Stellen ansetzen. Das schafft finanzielle Freiheiten für Pläne wie etwa einen Hauskauf. *Foto: djd/Geld und Haushalt*

Eine solide Eigenkapitalbasis sollte vorhanden sein

Für eine Immobilienfinanzierung ist es in jedem Fall wichtig, über genügend Eigenkapital als solide Basis zu verfügen. Gut 20 bis 30 Prozent der Kosten sollten Immobilienkäufer als eigenes Kapital zur Verfügung haben. Schließlich verursacht eine Vollfinanzierung ohne Eigenkapital hohe Zinsaufschläge. Nicht vergessen sollten Verbraucher zudem die zusätzlichen Ausgaben rund um einen Immobilienerwerb: Neben dem eigentlichen Kaufpreis für Haus oder Wohnung kommen nochmals zehn bis 15 Prozent Nebenkosten für den Notar, den Grundbucheintragung, die Grunderwerbsteuer und eine eventuelle Maklercourtage hinzu.

Checkliste für den Grundstückskauf

Acht Punkte, die man unbedingt beachten sollte

(djd.) Die Wahl des richtigen Grundstücks in der richtigen Lage ist die mit Abstand wichtigste Entscheidung des angehenden Bauherrn. Damit sich die Familie später in den eigenen vier Wänden auch wirklich wohl fühlen kann, sollten alle Aspekte sorgsam geprüft werden. Hier sind die wichtigsten Punkte, die man beim Grundstückskauf beachten sollte:

- Nicht auf jedem Grundstück lässt sich jeder Bauwunsch realisieren. Selbst auf baureifem Land ist nicht jede Maßnahme zulässig. Informationen zu den Bebauungsmöglichkeiten, etwa im Rahmen eines Bebauungsplanes, gibt es beim zuständigen Bauamt der Gemeinde.
- Im Vorfeld sollte man sich über die Historie und Gegebenheiten rund um das Grundstück informieren, Gespräche mit den Nachbarn können aufschlussreich sein. Frühere gewerbliche Nutzungen oder die Nähe zu einer ehemaligen Deponie können das Risiko von Altlasten bergen, selbst wenn sich diese nicht unmittelbar auf dem Grundstück befanden. Das zuständige Umweltamt gibt Auskunft, ob das Grundstück im Altlastenkataster als verdächtig verzeichnet ist.
- Im Kaufvertrag selbst sollte man Regelungen für das Vorhandensein von Altlasten treffen. Dies gilt ebenso, wenn sich herausstellen sollte, dass der Baugrund für eine Bebauung nicht geeignet ist.
- Endgültige Klarheit über die Beschaffenheit und Tragfähigkeit des Baugrunds verschafft ein Bodengutachten. „Im Hinblick auf die potentiellen Kostenfallen sind 1.000.- Euro für ein Bodengutachten sehr gut investiert“, rät Florian Haas, Finanzexperte und Vorstand der Schutzgemeinschaft für Baufinanzierende.
- Beim Verkäufer des Grundstücks sollte man sich über den Umfang der Erschließung informieren. Ist das Grundstück noch nicht an das öffentliche Entwässerungssystem angeschlossen, drohen zusätzliche Kosten, falls diese Maßnahmen durchgeführt werden.
- Sind Maßnahmen wie etwa ein Straßenausbau erst kürzlich erfolgt, sollte man sich darüber informieren, ob die entsprechenden Kostenbescheide bereits ergangen sind. Kostenschuldner ist immer der zum Zeitpunkt der Zustellung des Kostenbescheides im Grundbuch eingetragene Eigentümer, nicht derjenige, der zum Zeitpunkt der Ausführung der Maßnahme Eigentümer war.
- Vom Eigentümer sollte man sich im Vorfeld der Unterzeichnung des Kaufvertrags einen aktuellen Grundbuchauszug vorlegen lassen und prüfen, ob der Verkäufer als eingetragener Eigentümer allein verfügungsberechtigt ist.
- Das Grundbuch ist auf eingetragene Rechte und Belastungen zu prüfen. Wege- und Leitungsrechte etwa können die Bebauungsmöglichkeiten erheblich einschränken.

Damit sich die Familie später in den eigenen vier Wänden auch wirklich wohl fühlen kann, sollten alle Aspekte beim Grundstückskauf sorgsam geprüft werden. *Foto: djd/Schutzgemeinschaft für Baufinanzierende/shutterstock*

FR-WIEHRE

Attraktive Altbauwohnung im Dachgeschoß mit ca. 129 m² Wohnfläche in einem ca. 1903 erstellten, denkmalgeschützten Mehrfamilienwohnhaus, Schlafräume mit Ankleidezimmer/Büro sowie zwei Wohnräume, welche sich eventuell zu einem großzügigen Raum zusammenlegen lassen, großes Badezimmer mit Wanne, kleines Duschbad mit Gäste-WC, separate Küche mit Balkon, Bodenbeläge: Parkett, Laminat und Fliesen.
749.000 € zzgl. 3,57 % Käuferprovision
STAUSS & PARTNER
Immobilien und Consulting
Tel. 0761 211679-0
www.stauss-immobilien.de
STAUSS IMMOBILIEN

DREISAMTALIMMOBILIEN
Nur 0% Maklerprovision
Beste Konditionen für Immobilienverkäufer
bei Auftragserteilung bis 30. Juni.
Jetzt sichern unter 0761 / 76 99 91 93

www.dreisamtalimmobilien.de

LBS IMMOBILIEN
Sparkasse Hochschwarzwald

Ihre Profis im Dreisamtal für Verkauf, Wertermittlung und Finanzierung.
Claus-René Geppert & Team
Hauptstraße 8 • 79199 Kirchzarten
Telefon 0 76 61 - 6 29 88 88
www.lbs.de/immobilien

Christian Müller
IMMOBILIEN
Für Ihr Wohnglück –
geben wir Ihnen Anschub.
Tel. 07661 - 90 88 90 | www.cm-immobilien.de

Vortrag am 17. Mai

„Was besagt die Gemeinsame Erklärung zur Rechtfertigungslehre?“

Hinterzarten-Breitnau *(u.)* Am Donnerstag, dem 17. Mai, um 19.30 Uhr lädt das ökum. Bildungswerk Hinterzarten-Breitnau zu einem Vortrag „Was besagt die Gemeinsame Erklärung zur Rechtfertigungslehre und wie steht es heute damit?“ in den Ev. Gemeindesaal in Hinterzarten ein. Referent ist Prof. i.R. Dr. Peter Walter, Theologe, aus Freiburg.

Die am 31. Oktober 1999 in Augsburg von Repräsentanten des Lutherischen Weltbundes und zur römisch-katholischen Kirche unterzeichnete „Gemeinsame Erklärung zur Rechtfertigungslehre“ ist ein Meilenstein der Ökumene. Mittlerweile sind sowohl der Methodistische als auch der Reformierte Weltbund beigetreten. Grund genug, darüber nachzudenken, was dieses, vielen höchstens dem Namen nach bekannten ökumenische Dokument bedeutet. Wie ist es dazu gekommen, worin steckt seine Neuheit und welche Perspektiven eröffnet es für die Zukunft? Zu einer ehrlichen Bestandsaufnahme gehört es jedoch auch, zu fragen, warum diese Einigung so viel Widerstand hervorgerufen hat und wie dieser überwunden werden kann.

FKT
Funktionelles Körpertraining
(wieder Plätze frei)
Jeden Montag von 20:00 – 21:00 h
unter Anleitung einer Physiotherapeutin (Frau Przydalski)
erstattungsfähiger Präventionskurs
Kursort, Information und Anmeldung bei
Praxis für Physiotherapie Edith Zeisig, Am Fischerrain 1, 79199 Kirchzarten
Tel. 07661/98 500 mail: info@physio-zeisig.de

Hofmaiandacht

in der Kapelle des Steinbachhofes

Foto: privat

St. Märgen *(es.)* Am letzten Mai-Sonntag, dem 27. Mai, findet die Hofmaiandacht in der Kapelle des Steinbachhofes im Steinbachtal wieder um 14.30 Uhr statt. Die Maiandacht wird begleitet vom Jodlerklub Edelweiß und den Alphornbläsern aus Walchwil in der Schweiz. Schon zur Mittagszeit wird bewirtet. Ebenso gibt es nach der Maiandacht Bewirtung, so dass für das leibliche Wohl bestens gesorgt ist. Der Steinbachhof selbst kann auf eine bewegte Geschichte zurückblicken: Im Jahre 1111 gegründet gehörte er nach St. Peter, später zu Hinterstraß, heute zu St. Märgen.

Frühlingsfest im Wohnstift

Freiburg/Oberau *(es.)* Das Wohnstift Freiburg lädt am Samstag, dem 26. Mai, von 14.00 bis 18.00 Uhr zu seinem Frühlingsfest ein. Bei dem bunten Frühlingsfest bieten verschiedene Marktstände unter anderem. Frühlings- und Sommerblumen für die Verschönerung des Balkons sowie frisches Obst und Gemüse zum Kauf an. Außerdem wird Kaffee und Kuchen und ab 16.00 Uhr Spargel- und Grillspezialitäten angeboten. Der Eintritt ist frei.

www.dreisamtaeler.de

Stegen *(de.)* **Bunter und vielseitiger Aktionstag in Stegen: Mit einer Lesung und Filmvorführung machte Stegen auf den europaweiten Protesttag zur Gleichstellung von Menschen mit Behinderung aufmerksam. Bürgermeisterin Fränzi Kleeb konnte jünger und ältere Besucher begrüßen und erklärte die Bedeutung der Inklusion: „Wir alle sind verschieden, bringen unterschiedliche Stärken und Fähigkeiten mit. Der eine kann gut Reden, die andere kann sich gut bewegen und der dritte versteht schnell und viel. Und alle gehören dazu und zusammen“. Die beiden Kommunalen Inklusionsvermittler der Gemeinde Stegen, Brigitte Schork und Sebastian Vogl, hatten ein interessantes Programm vorbereitet und erhielten Unterstützung vom Förderverein der Grundschule Stegen e.V., von der Jugendfeuerwehr Stegen und dem Sportverein Eschbach. Ebenfalls anwesend war Anke Dallmann, die Beauftragte für Menschen mit Behinderung des Landkreises Breisgau Hochschwarzwald.** *Foto: privat*

PGR-Vorsitzender Eschbach vom Katholikentag begeistert

Als ZDK-Mitglied führte er mit Pater Roman Brud polnische Delegation

Pater Roman Brud und Stefan Eschbach trafen am Bistumsstand der Freiburger auf dem Katholikentag in Münster viele alte Bekannte. – Bundespräsident Frank-Walter Steinmeier besuchte mit ZDK-Präsident Thomas Sternberg (v.l.). die Kirchenmeile. *Fotos: Gerhard Lück*

Kirchzarten *(glü.)* Zwei im Dreisamtal bekannte Männer der katholischen Kirche nahmen am vergangenen Wochenende am 101. Katholikentag im westfälischen Münster teil. Stefan Eschbach, Vorsitzender des Pfarrgemeinderates der Seelsorgeeinheit Dreisamtal, und Pater Roman Brud, als polnischer Paulinerpater viele Jahre in Stegen wirkend, kümmerten sich in Münster besonders um eine Delegation der katholischen Kirche Polens. Eschbach ist Mitglied des Zentralkomitees Deutscher Katholiken (ZDK), das den Katholikentag als Laiengremium organisiert. Die drei Vertreter der polnischen Kirche waren vom ZDK nach Münster eingeladen, um die deutsche Kirche kennenzulernen und um neue Bande zwischen dem ZDK und Polen zu knüpfen. Für Eschbach und Pater Roman passten diese neuen Kontakte bestens zum Leitwort des Katholikentages „Suche Frieden“.

„Für unsere Gäste war es der erste Katholikentag und so waren viele Eindrücke und Erlebnisse für sie vollkommen neu“, erklärte Stefan Eschbach nach Abschluss der Veranstaltungen, „anhand der Fragen und Diskussionen sind wir uns viel näher gekommen und haben uns immer besser verstanden. Allein die Vielfalt der katholischen Gruppierungen, Verbände und Bistümer auf der Kirchenmeile war für die polnischen Katholiken beeindruckend.“ Die Möglichkeit, mit Kollegen aus dem ZdK und dem Diözesanrat Freiburg, aber auch mit Erzbischof Burger spontan und ungezwungen ins Gespräch zu kommen, habe die polnischen Katholiken beeindruckt. „Beim Abschied haben sie uns mit einem Augenzwinkern gesagt: Wir würden gerne alle unsere Bischöfe für ein Jahr nach Deutschland in die Lehre schicken“, freute sich Stefan Eschbach.

Neben der Begegnung mit den polnischen Freunden hätten ihn viele ökumenische Erlebnisse auf dem Katholikentag in Münster beeindruckt, erinnert sich der Dreisamtäler PGR-Vorsitzende. „Der Ökumenische Gottesdienst mit Kardinal Marx und Landesbischof Bedford-Strohm war für mich ein Höhepunkt des Katholikentages.“ Auch Bundespräsident Steinmeier habe wegweisende klare Worte gesprochen. Der Katholikentag mit internationalen Begegnungen und ökumenischen Impulsen sei eine Ermutigung gewesen, die Suche nach dem Frieden nicht nur den Staatenlenkern und Wirtschaftsbossen zu überlassen: „Es ist viel lohnender den Frieden auf der lokalen Ebene, also bei uns in der Seelsorgeeinheit und im eigenen Erzbistum zu suchen. Hier können wir selber den Frieden finden und dann gestalten.“

Wolke des Nichtwissens

St. Peter *(es.)* Was christliche Mystikerinnen und Mystiker mit anderen Kulturen verbindet, ist die Erfahrung, dass alles Erkennen des Göttlichen dieses letztlich nie erfassen kann. „Die Wolke des Nichtwissens“ lädt ein, einen kontemplativen Weg zu gehen, der jenseits von Wollen und Wissen sich der Gegenwart des Ewigen im Schweigen öffnet. Täglich mehrere Stunden Meditation im Stile des Zen (via integralis), spirituelle Impulse, Einzelgespräch, gottesdienstliche Feiern und Übungen zur Körperachtsamkeit sind Elemente dieser Tage. Der Kurs richtet sich an Menschen, die ein großes Interesse oder bereits Erfahrung mit Kontemplation haben. Bernhard Stappel und Gabriele Geiger-Stappel leiten den Kurs. Er findet vom Mittwoch, dem 30. Mai, bis Sonntag, dem 3. Juni, im Haus Maria Lindenberg, St. Peter statt. Weitere Informationen unter info@haus-maria-lindenberg.de oder Tel.: 07661/93000.

DER MAZDA CX-5 MIT
SKYACTIV WECHSELPRÄMIE
mazda

MAZDA CX-5
• G-Vectoring Control
• Voll-LED-Scheinwerfer
• City-Notbremsassistent
• Berganfahrassistent (HLA)
Monatlich leasen ab € 149 1)
SKYACTIV Wechselprämie € 4.500 2)

Kraftstoffverbrauch im Testzyklus: innerorts 7,9 l/100 km, außerorts 5,6 l/100 km, kombiniert 6,4 l/100 km. CO_2-Emission kombiniert: 149 g/km. CO_2-Effizienzklasse: C

1) Mazda CX-5 Prime-Line SKYACTIV-G 165 Benzin FWD

Anschaffungspreis €	21.790,00	Laufleistung p.a. km	10.000
Leasing-Sonderzahlung €	2.999,42	Gesamtbetrag €	10.151,42
Monatliche Leasingrate €	149	Effektiver Jahreszins %	3,13
Vertragslaufzeit gesamt	48	Fester Sollzinssatz p.a. %	3,09

Repräsentatives Beispiel: Vorstehende Angaben stellen zugleich das 2/3-Beispiel gem. § 6a Abs. 4 PAngV dar. Ein Privat-Leasing-Angebot der Mazda Finance – einem Service-Center der Santander Consumer Leasing GmbH (Leasinggeber), Santander-Platz 1, 41061 Mönchengladbach. Bonität vorausgesetzt. Preise inkl. Überführungs- und zzgl. Zulassungskosten.

2) SKYACTIV Wechselprämie beim Kauf eines Mazda CX-5 Neuwagens (unzugelassenen) oder Vorführwagens und gleichzeitiger Inzahlungnahme Ihres Diesel Pkw (Schadstoffklasse Euro 4) bzw. nachgewiesener Verwertung Ihres Diesel Pkw (Schadstoffklasse Euro 1-3), welcher mindestens 6 Monate auf den Käufer zugelassen war. Angebot ist gültig für Privatkunden und Gewerbekunden ohne Rahmenabkommen bei Kaufvertragsabschluss bis 30.06.2018 und nicht mit anderen Nachlässen/Aktionen kombinierbar.

Abbildung zeigt Fahrzeug mit höherwertiger Ausstattung.

Autohaus Rüd, Inh. Jörg Rüd e.K.
Zinkmattenstr. 16 • 79108 Freiburg
Tel. 497618885100

Maiandacht

„Mit Maria auf dem Weg“

Kirchzarten *(u.)* Am Sonntag, dem 27. Mai, 19.00 Uhr, wird zur Maiandacht “Mit Maria auf dem Weg sein“ in die St. Gallus Kirche Kirchzarten eingeladen. Ein Klarinetten-Trio des Musikvereins Kirchzarten wird diese Maiandacht musikalisch umrahmen. Das Vorbereitungsteam freut sich auf zahlreiche Besucher.

Tel. 07661 / 3553
Dreisamtäler

Kolping lädt zur Regionalwallfahrt

Regionalverband Breisgau-Hochschwarzwald kommt zum Jubiläum nach Kirchzarten

Kirchzarten *(glü.)* Im Rahmen ihres 60-jährigen Jubiläums richtet die Kolpingfamilie Kirchzarten am Sonntag, dem 3. Juni 2018 die diesjährige Regionalwallfahrt des Verbandes Breisgau-Hochschwarzwald aus. Der Tag beginnt mit einer kleinen Fußwallfahrt zur Giersberg-Friedhofskapelle. Treffpunkt ist um 9:30 Uhr auf dem Kirchplatz St. Gallus. Anschließend findet um 11 Uhr ein feierlicher Gottesdienst unter dem Motto „Gemeinsam Spuren hinterlassen“ statt. Zu beachten ist, dass dieser Sonntagsgottesdienst nicht wie gewohnt um 10:30 Uhr, sondern erst um 11 Uhr beginnt. Nach dem Gottesdienst bietet die Kolpingfamilie für alle ein gemeinsames Mittagessen im Kath. Gemeindehaus an. Gegen 14 Uhr gibt es eine Kirchenführung. Bei Kaffee und Kuchen klingt der Tag aus.

Immobilienmarkt

Mietgesuche

Suche 2-Zi.-Whg. im Dreisamtal bis 500.-€ WM. Habe ein festes Einkommen, keine HT und bin nicht Raucher. Tel.: 0151-400 82 212

Suche Garage, vorzugsweise in der Nähe von Burg-Höfen, Tel.: 0151 - 55 32 66 75

Berufstätige Frau (60, NR) verbeamtet,**sucht helle 2-3-Zi.-Whg.** (ca. 70m²) in netter Hausgemeinschaft,mit Balkon, Terrasse. Einzugstermin bel.
wohnung4me@gmx.de

Beamter, 58 Jahre, NR, gutes Einkommen, **sucht 3-4-Zi.-Whg. in Stegen oder Kirchzarten**, ruhige Lage, Tel.: 0173 - 32 82 520

Vermietungen

Vermiete in St. Peter 2-Zi.-Whg. (ca. 61 qm) mit Wohnküche, Bad + Terrasse, KM 430.- € + 115.- € NK, Tel.: 0152 - 07 600 764

Büroraum Kirchzarten Ortsmitte ab sofort zu vermieten, ca.15 qm in Bürogem. IT-Unternehmen. 250.- € incl. Inter/Tel. Tel.: 07661 / 988 75 - 10

Immobilien An-/Verkauf

Haus oder 4-Zi.-Whg. zum Kauf oder zur Miete gesucht. Tausch gg. 3-Zi.-Whg mit Aufzug in Kirchzarten möglich, Tel.: 07661 / 3052, Mail: die.asches@gmail.com

Kindertagespflege

Burg-Birkenhof *(u.)* Viele Eltern suchen nach Möglichkeiten für eine flexible und familiennahe Betreuung ihrer Kinder, vor allem für Kleinkinder von ein bis drei Jahren. Wachsende Ansprüche an die Betreuung, Erziehung und Förderung von Tageskindern erfordern ein breitgefächertes Grundlagenwissen. Der Besuch eines Grundkurses vermittelt dabei erste Kenntnisse zur Kindertagespflege und ist unter anderem Voraussetzung für die spätere Tätigkeit als Tagespflegeperson. Ein nächster Grundkurs beginnt am Samstag, 9. Juni, und findet im Haus Demant in Burg-Birkenhof in Zusammenarbeit mit der VHS Dreisamtal statt. Vor allem in den Gemeinden Buchenbach, Kirchzarten und Stegen werden weitere Betreuungsmöglichkeiten gesucht.

Termine sind der 9., 13., 16., 20., 27. und 30. Juni, Samstag 9.00 - 16.00 Uhr und Mittwoch, 18.30 bis 21 Uhr.

„Sie haben Freude am Umgang mit Kindern? Sie suchen eine neue berufliche Perspektive oder ein zweites finanzielles Standbein? Sie möchten sich im Bereich Kindertagespflege qualifizieren und können sich vorstellen als Tagesmutter oder Tagesvater zu arbeiten? Dann freuen wir uns auf ein persönliches Gespräch mit Ihnen! Tageselternvereine beraten, qualifizieren, vermitteln und begleiten Tagesmütter und -väter.“, so Sigrid Lamparter, Sozialpädagogin und Erzhieherin, Tageselterverein Dreisamtal-Hochschwarzwald e.V.

Weitere Infos auf Tel.: 07661 / 62 79 70, Beratungsraum: Hauptstr. 64, in Kirchzarten.

Fundfahrräder

Aufbewahrungsstelle nur noch 14-tägig geöffnet

Freiburg (sf.) Die Aufbewahrungsstelle für Fundfahrräder in der Kaiserstuhlstraße 18, in Freiburg ist weiterhin nur vierzehntägig geöffnet. Nächste Öffnungstermine sind die Donnerstage, 10. und 24. Mai, 7. und 21. Juni, 19. Juli und 2. August in der Zeit von 8 bis 12 Uhr und 13.30 bis 15.30 Uhr.

In dringenden Fällen kann man sich an das Fundbüro im Rathaus im Stühlinger, Bürgerservicezentrum, Fehrenbachallee 12, Tel.0761 / 201-4827 / - 4828 wenden.

Mit offenen Augen die herrliche Natur genossen

Bei Traumwetter erfreuten sich fast 300 Nordic-Walker an Landschaft und Leckereien

Kirchzarten-Zarten *(glü.)* Auch bei der 8. Auflage vom „Nordic-Walking kreuz und quer durchs Dreisamtal“ konnte das DRK Zarten traumhafte Wetterbedingungen bieten. So war es verständlich, dass sich spontan am Morgen noch einige zur Nachmeldung entschlossen, so dass der „leidenschaftliche“ Cheforganisator Markus Ernst und die Bewegungsexpertin Anke Faller nahezu 300 sportlich gestimmte Frauen und Männer an der Alten Säge in Zarten begrüßen konnten: „Das sind 50 mehr als im Vorjahr.“

Auch Schirmherr Bürgermeister Andreas Hall ging mit Ehefrau Elke und Sohn Maximilian auf die 13 km-Strecke. Bevor Anke Faller ihr „Warming up“ begann, begrüßte Hall die Teilnehmenden und legte ihnen als Tipp ans Herz: „Unbedingt mit offenen Augen über die wunderschönen Strecken laufen und dann anschließend das tolle Catering vom Roten Kreuz genießen.“

Und dann ging es im 15-Minuten-Takt auf die drei Strecken: „Schlange zisch“ (21 km); „Natur pur“ (13 km) und „Ganz ruhig“ (7 km) zu starten. Unterwegs gab es an insgesamt vier DRK-Verpflegungsstellen Mineralwasser, Obst und Fruchtschnitten. Mit 180 Startern präsentierte sich die 13-km-Strecke wiederum als Lieblingsstrecke – Ausblicke über die Schwarzwaldhöhen bis zu den Schneeresten am Feldberg inklusive.

Bereits zum sechsten Mal startete Maria Demattio (59) aus dem Löffinger Ortsteil Reiselfingen beim Nordic-Walking im Dreisamtal. „Ich hatte in Breitnau alle Nordic-Walking-Veranstaltungen mitgemacht, war aber noch nie im Dreisamtal mit den Stöcken unterwegs.“ In Zarten gefalle ihr die familiäre Atmosphäre bei bester Organisation so gut: „Und der Salat ist hier einfach Spitze.“ Diesmal lief sie die 13 Kilometer, die sie als zweite Frau und Neunte von insgesamt 180 bewältigte. „Was die 50 Ehrenamtlichen hier leisten, ist fantastisch“, meinte der Bürgermeister. Und Ehefrau Elke stimmte zu: „Gerade auch für Familien ist das eine tolle Veranstaltung.“

Unter den knapp 300 Nordic-Walkern war Nora Walcher, Jahrgang 2011, die jüngste Teilnehmerin und bewältigte mit dem Papa an der Seite die 13 Kilometer bestens. Als Ältester Teilnehmer kam der 84jährige Fred Danner aus Gundelfingen nach 7 Kilometern ins Ziel. Sein Verein, die NW Gundelfingen, stellte auch mit 28 Teilnehmern die größte Gruppe. „Wir hatten wieder viele Familien am Start“, freute sich Anke Faller, „und auch Teilnehmer, die erstmals bei uns mitgemacht haben.“ Markus Ernst staunte, welch lange Anreise manche auf sich genommen haben: „Neben den Freunden aus dem Elsass und der Schweiz reisten einige gar aus Fulda und Remagen an.“ Er habe am Sonntag „nur zufriedene Gesichter“ gesehen – und hofft jetzt natürlich, dass beim 9. Nordic-Walking kreuz und quer durchs Dreisamtal am 19. Mai 2019 noch mehr den Weg nach Zarten finden.

Vorm Start gab es das obligatorische Warmup, um den ganzen Körper fit zu machen. *Foto: Gerhard Lück*

Dreisamtäler Stellenmarkt

happy-hour-shop.de
Trachten • Kostüme • Partyartikel

Für unseren Versandhandel suchen wir zum 1.6./ 1.7.:

Kaufmännische Fachkraft (m/w)
in Vollzeit oder Teilzeit (20 Std./ Woche, 3 Arbeitstage)

Ihre Aufgaben:
Auftragsabwicklung / Bearbeiten von Kundenanfragen / Angebotserstellung auf unseren Online-Plattformen / Allgemeines Office-Management

Einzelhandelskauffrau/ Einzelhandelskaufmann
in Vollzeit oder Teilzeit (mind. 25 Std.)

Ihre Aufgaben:
Direktverkauf: Beratung unserer Kunden / Warenpräsentation im Verkaufsraum / Mithilfe im Versand / Ansprechpartner für unsere Teilzeit- und Saisonkräfte

Wir bieten Ihnen:
eigenverantwortliche Stelle, in der Sie viel Einfluß nehmen können / attraktive, geregelte Arbeitszeiten / familiäres Betriebsklima

Weitere Informationen auf unserer Homepage.
Wir freuen uns auf Ihre vollständige Bewerbung mit Starttermin und Gehaltswunsch, gerne auch per email an:

F. Goldschmidt e. Kfr. / Scheffelstr. 29 / 79199 Kirchzarten
f.goldschmidt@happy-hour-shop.de / www.happy-hour-shop.de

KAISER HAUSVERWALTUNGS-GMBH
IMMOBILIEN • VERWALTUNG

Für unser Hausverwaltungsunternehmen suchen wir eine/n zuverlässige/n **Immobilienverwalter/-in** für den Bereich kaufmännische / technische Objektbetreuung in Vollzeit/Teilzeit.

Ihre Tätigkeiten:
- Eigenverantwortliche und umfassende Verwaltung der von uns betreuten Mietobjekte und Wohnungseigentümergemeinschaften
- Planung und Betreuung von Instandsetzungs- und Instandhaltungsmaßnahmen sowie Sanierungen und Modernisierungen
- Beauftragung, Koordination und Überprüfung der Tätigkeiten von Hausmeister-, Handwerks- sowie Dienstleistungsunternehmen
- Erstellen von Abrechnungen mithilfe branchenüblicher Software
- Leitung von Eigentümerversammlungen
- Kommunikation mit Beiräten, Eigentümern oder Mietern

Ihr Profil:
- Sie haben eine abgeschlossene, kaufmännische Ausbildung und verfügen bereits über einschlägige Berufserfahrung im Bereich der Immobilienverwaltung
- Sie sind kommunikationsfähig und kundenorientiert
- Ihre Stärken sind selbstständiges sowie zielorientiertes Arbeiten
- Sie haben gute Kenntnisse in MS Office sowie der modernen EDV

Unser Angebot:
- Eine abwechslungsreiche Tätigkeit in einem netten Team
- Flexibles und selbständiges Arbeiten im Innen- und Außendienst
- Berufliche Perspektiven sowie fachliche Weiterentwicklung
- Leistungsgerechte und branchenübliche Bezahlung

Sind Sie interessiert?
Dann senden Sie Ihre aussagefähigen Bewerbungsunterlagen unter Angabe Ihrer Gehaltsvorstellung und Verfügbarkeit an:
Kaiser Hausverwaltungs-GmbH, Hohlgasse 11, 79199 Kirchzarten
Email: kaiser@hvw-kaiser.de, Tel. 07661-907990

Schöne Bäder
Eugen Schneider
Pelletsheizung • Solarenergie
Ölbrennwert • Gasbrennwert
79254 Oberried
Im Brühl 19
Tel. 07661 / 1239
www.eugen-schneider.de
info@eugen-schneider.de
Suche Kundendienstmonteur und Anlagenmonteur in Dauerstellung

Dreisamtäler

Stellenangebote

Putzhilfe gesucht, 2 Std/Woche Birkenhofsiedlung, Kontakt: 0171 - 56 91 233

Berggasthof Stübenwasen
Wir suchen dringend für unser Team an Wochenenden/Feiertagen Aushilfskräfte im Service. Familie Hillbrecht, Tel.: 07671 / 334

Erf. Koch m/w in Kirchzarten gesucht. Das Restaurant Fiesta sucht ab sofort einen erfahrenen Koch m/w, in TZ oder VZ. Kein Teildienst, gute Bezahlung und verschiedene Aufstiegsmöglichkeiten möglich. E-Mail an: **info@fiesta-kirchzarten.de**

Restaurantfach-Frau/Mann in Kirchzarten gesucht
Das Restaurant Fiesta mit Biergarten sucht ab sofort oder zum nächstmöglichen Einstiegstermin eine ausgebildete(r) Restaurantfach-Frau/Mann in Teil- oder Vollzeit. Gute Bezahlung, flexible Arbeitszeiten und diverse Aufstiegsmöglichkeiten sind in unserem Unternehmen möglich. Aussagekräftige Bewerbung bitte an: info@fiesta-kirchzarten.de

Reinigungskraft für Zahnarztpraxis in Stegen gesucht, 450 € Basis. Tel. 0 76 61 - 6 10 45

DORFSCHÄNKE
einladend gemütlich
ICH SUCHE DICH!
Zur Unterstützung an der Theke, in der Küche, im Service und bei der Reinigung.
ICH BIETE:
Eine schöne Kneipe mit tollen Gästen, guter Bezahlung und Spaß an der Arbeit.
Ich freue mich auf Deine Bewerbung!
TRAU DICH!
Dorfschänke Oberried • Petra Bührer
Hauptstraße 25 • Tel. 0151 - 70 60 19 25

Beratungstag

Deutsche Rentenversicherung

Kirchzarten *(es.)* Der ehrenamtlich tätige Versichertenberater der Deutschen Rentenversicherung Edgar Himmelsbach hält am Donnerstag, dem 21. Juni, einen Beratungstag bei der AOK im Kundencenter Kirchzarten Bahnhofstrasse 3 ab. Es können auch Kontenklärungen gemacht und Rentenanträge gestellt werden. Die Beratungen sind kostenfrei. Terminvereinbarungen werden erbeten vormittags unter 07661/983502.

Liederabend

Hinterzarten *(es.)* Am Sonntag, dem 3. Juni, um 17.00 Uhr findet in der Evangelischen Kirche Hinterzarten ein Liederabend mit Werken von Wolfgang Amadeus Mozart, Hugo Wolf, Richard Strauss und Benjamin Britten statt. Es musizieren die schweizerische Sopranistin Irène Naegelin und die amerikanische Pianistin Margaret Singer. Unter anderem erklingt von Richard Strauss die Mädchenblumen op. 22 nach Gedichten von Felix Dahn und zwei Lieder nach Gedichten von Clemens Brentano. Richard Strauss's Klangwelt des fin de siècle weist in die Zukunft und zu seinem Opernschaffen. Am Schluss des Abends steht Benjamin Brittens op. 11 On this island. Der Eintritt ist frei, Spenden sind erbeten.

Flohmarkt

in der Messehalle

Freiburg *(u.)* Am Samstag und Sonntag, 19. und 20. Mai findet in der Freiburger Messehalle der beliebte Riesenflohmarkt parallel zur Freiburger Frühjahrsmesse statt. Über 250 Aussteller bieten mit Edeltrödel, Möbeln, Schmuck, 2nd-Hand, Briefmarken, bis hin zu Sammlerwaren und ausgesuchten Raritäten ein abwechslungsreiches Sortiment an. Viele überregionale und internationale Aussteller, sowie das geöffnete Messerestaurant laden zum Verweilen und Genießen in entspannter Atmosphäre ein. Ebenso lässt sich der Besuch des Flohmarkts wunderbar mit dem Gang auf die Freiburger Herbstmesse vereinbaren. Öffnungszeiten sind Samstag von 10 bis 18 Uhr und Sonntag von 11 bis 18 Uhr.

Weitere Informationen und andere Flohmarkt-Termine des Veranstalters unter Tel.: 07623 / 74192-0 oder www.suema-maier.de

Klavierkonzert

Waldsee *(hr.)* Am Mittwoch, dem 23. Mai, 15.00 Uhr, lädt das Begegnungszentrum Laubenhof, Weismannstr. 3 im Stadtteil Waldsee, zu einem Klavierabend mit Zoë Arielle ein. Sie ist eine multidisziplinäre Künstlerin, Musikerin und Schauspielerin, die ursprünglich aus New York stammt und seit 2001 hauptsächlich in Freiburg lebt. Freuen darf man sich auf ein Klaviermusikprogramm von namhaften Komponisten wie Chopin, Satie, Mozart und einigen ihrer eigenen Kompositionen. Der Eintritt ist frei, Spenden willkommen.

Literarischer Vortrag

Der kleine Prinz und der Mond

Littenweiler *(hr.)* Am Freitag, dem 18. Mai, von 18.00 – 20.00 Uhr, ist Johann Georg Maierhofer, Kalligraf und Autor im Waldhof, Akademie für Weiterbildung, mit einem literarischen Vortrag zu der weltbewegenden Geschichte „Der kleine Prinz und der Mond“ in Littenweiler, Im Waldhof 16 zu Gast. Er webt in einem Kaleidoskop das Leben von Antoine de Saint Exupéry, die Geschichte des Karl-Rauch-Verlags und die alten und neuen Abenteuer des „kleinen Prinzen“ zu einem informativ-unterhaltsamen Abend zusammen. Ein Präsentation der Originalzeichnungen und eine Kalligrafie-Vorführung ergänzen den Abend. Die Teilnahme kostet 10,- Euro. Nähere Infos und Anmeldung unter Tel.: 0761 / 6 71 34, E-Mail: sekretariat@waldhof-freiburg.de.

Dreisamtäler
Die nächsten Ausgaben: 30. Mai, 13. + 20. + 27. Juni
Tel. 07661 / 3553
www.dreisamtaeler.de

Die Gewinner unserer letzten Ausgabe:

Diverse Freifahrkarten für die Frühjahrsmesse in Freiburg gingen an Bettina Zink aus Buchenbach; Daniela Rombach, Buchenbach; Ernst Kimmig, Freiburg; Anna Neumann, Freiburg; Frank Waller, Buchenbach; Thomas Helmle, Breitnau; Dagmar Behringer, Freiburg; Christine Wagner, Freiburg, Cornelia Schrägle, Freiburg; Julia Schulte, Freiburg und Michael Hartley aus Oberried. Herzlichen Glückwunsch und viel Spaß auf der Frühjahrsmesse!

Das schwarze Brett

– Kleinanzeigen im Dreisamtäler –

Unterricht

Raum für Darstellung und Tanz in Littenweiler
Modern Dance, Ballett und Tanztheater
D. Brönnimann,
Mitglied des Deutschen Berufsverbandes für Tanzpädagogik
Tel. 0761 / 6963673

Ballettschule Cubas, Kirchzarten
Neue Kurse Ballett, Jazz, Hipp Hopp - alle Altersklassen, Tel.: 07661 / 90 35 052
info@ballettschule-cubas.de

Schauspiel- u. Camera-Acting-Kurse www.theater-atelier.de od. 0761 / 6 27 06

Rund ums Tier

Welpenerziehung vom Fachmann
www.hundeschule-dreisamtal.de
Häussler 0761/48802216

Verschiedenes

Samstag ist Staudentag...
Besuchen Sie unseren Schaugarten und lassen sich von der Pflanzenvielfalt inspirieren. - Hofverkauf und Beratung immer nur Samstags von 10-16 Uhr.
GÄRTEN&STAUDEN Frieder Olbrich
Ibentalstraße 24 in 79199 Kirchzarten, Burg am Wald, **Tel. 0172 - 7 68 45 66**

Lesung

„Der Schmetterling, der mit dem Fuß aufstampfte“

Littenweiler *(hr.)* Die Kunstmärchen des englischen Nobelpreisträgers Rudyard Kipling gehören zum Schönsten, das er geschrieben hat; wissbegierige Elefanten, stolze Katzen und wundersame Schmetterlinge sind dazu angetan, die Leser zu faszinieren – und zu verzaubern. Am Mittwoch, dem 30. Mai, 16.00 Uhr, liest Burkhard Heiland im Begegnungszentrum Kreuzsteinäcker, Heinrich-Heine-Str. 10 in Littenweiler, aus „Der Schmetterling, der mit dem Fuß aufstampfte“. Der Eintritt ist frei. Parallel dazu findet ab 15.30 Uhr eine Buchverkaufsausstellung der Buchhandlung Hall statt.

Verschiedenes

Friseurdienstleistung zum günstigen Preis: Haarschnitt, Farbe, Strähnen nur je 12.- €.
Beim Juniorteam Friseur Ganter, Tel.: 0761 / 6 31 02

Freiburg-Dreisamtal.de

Baumstümpfe ausfräsen
Hecken, Sträucher und Bäume komplett entfernen. Burkhard Mäder, Tel.: 07661 / 62 77 90

„Die Uhrenwerkstatt“
Rep. aller Armband-/Taschenuhren, Tisch-, Stand-, Wanduhren, Kostenvoranschl., Batt.-Wechsel, Gold-, Silber-, Uhren-An- und Verkauf. Kundenparkpl., FR., Karlstr. 46/ Ecke Jacobistr. Tel.: 0761/38 36 643

Freiburg-Schwarzwald.de
Regio-Portal für Ehrenamt, Geschäft und Erholung
Black Forest - Volunteering, Business, Holidays

Beginnen Sie den Tag mit „Gottes Wort“ und es wird ein guter Tag für Sie! Hören Sie täglich neu Ihr **„Bibeltelefon der Adventgemeinde Freiburg“. Rufen Sie an: 0761 / 476 4892**

Wohnungsauflösungen, Entrümpelungen + Umzugshilfen, preiswert und zuverlässig! Holzwerkstatt der Ev. Stadtmission FR, Oltmannsstr. 30, Tel.: 0761 / 40 99 79

Arthrose-Laser-Therapie
Lutz, Baselstr. 62, Frbg. 4768487
www.endlich-ohne-schmerzen.de

www.dreisamtäler.de

An- und Verkauf

privat von privat Kaufe Goldschmuck, Gold- u. Silbermünzen, Militaria bis 1945, Orden, Säbel, Fotoalben, Urkunden u.v.m., Tel.: 0761/283499 od. 0170 - 47 25 26

Campingflasche, 2,8 kg, 70.- €, **Kabelrolle** 30.- €, **Schubkarren** 60.- €, **Alu-Leiter** 80.- €, **Schneeschaufel** 10.- €, **Elektr. Handsäge** 100.- €, **Gartenschlauch mit Trommel** 40,- €, alter **Rasenmäher** Benzin 90.- €, Tel.: 07661/61729

Wir kaufen
Wohnmobile + Wohnwagen
Tel. 0 39 44 - 3 61 60
www.wm-aw.de (Fa.)

Freiburgs ältester
GOLDANKAUF
Schmuck · Zahn-/Altgold
Seit 1810 · Freiburger Pfandleihe
Schreiberstr. 8 · Tel. 07 61 - 3 53 90
www.pfandleihanstalt.de

Regenwasserbehälter aus Kunststoff!
Große Auswahl an 2. Wahl Behältern (aufgrund von Farbfehlern) in vielen Größen und Formen. Zurzeit Regentonnen ab 210 L mit Deckel ab € 14,-, Behälter 500 L mit Deckel € 39,-, 800 L ohne Deckel € 49,-, Top-Tank 1.300 L € 169,-, Tank 2.000 – 3.000 – 4.000 Liter. Viele neue stilvolle Modelle aus unserer Frühjahrsproduktion. Volle Garantie auf Festigkeit. Nur so lange Vorrat reicht!
OTTO GRAF GMBH, 79331 Teningen, Carl-Zeiss-Strasse 2-6 (Industriegebiet Rohrlache), direkt an den BAB 5, Mo.-Fr. 8-12 Uhr und 13-17 Uhr, Tel.: 07641/589-0, **www.graf-online.de**

www.dreisamtaeler.de

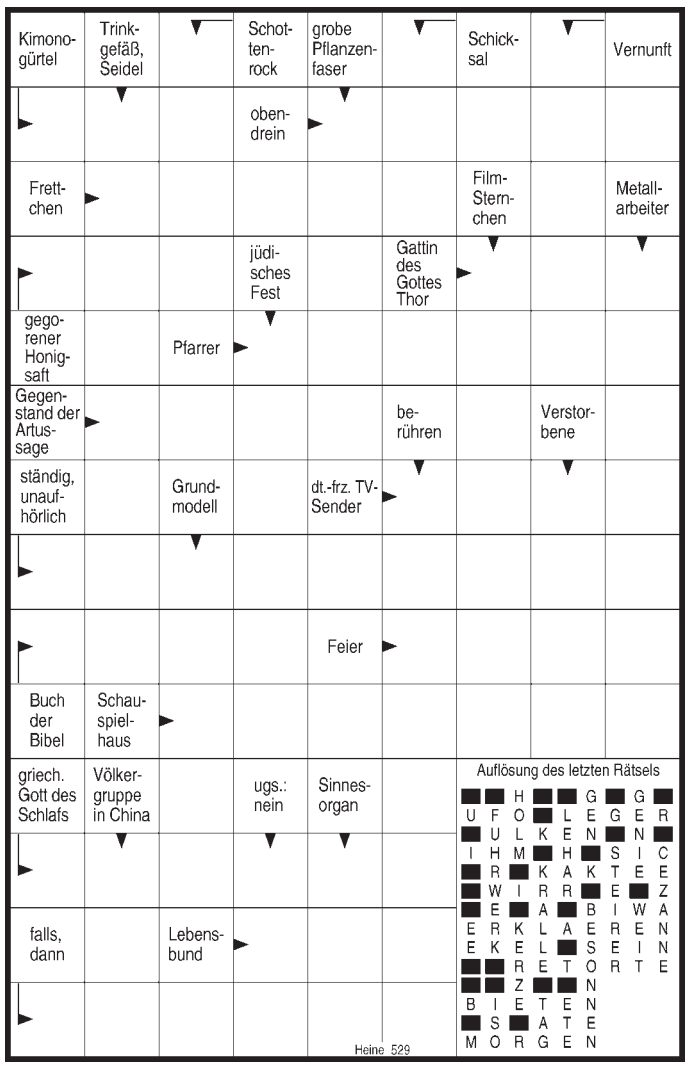

Der nächste Dreisamtäler erscheint am 30. Mai 2018