PIZZA Box
LIEFERSERVICE & STEHRESTAURANT
69 69 666
lecker, günstig und tägl. frisch!
FR-Littenweiler / Lindenmattenstr. 3

Dreisamtäler

ZIWA IMMOBILIEN
GEBEN SIE SICH NICHT MIT WENIGER ZUFRIEDEN!
MONIKA ZIPFEL & MARINA RUEB
ImmoWirt + gepr. ImmoMakl.
Mitglied i. IVD
KiZa 07661 96 89 791
Todtnau 07671 999 385
ziwa@ziwa.eu . rueb@ziwa.eu
www.ziwa.eu . ZIWA seit 22 J

Anzeigen/Redaktion: Tel. 0 76 61 / 35 53 • Fax 35 32 • eMail: info@dreisamtaeler.de 33. Jahrgang • Nr. 10 • Mittwoch, 18. April 2018

Zeugenaufruf

Nähe Golfplatz: Streit unter Radfahrern - ein Verletzter

Freiburg *(pl.)* Wie der Polizei erst nachträglich bekannt wurde, kam es am Freitag, 6. April, gegen 15.10 Uhr, im Bereich des Dreisamuferweges zu einem Verkehrsunfall unter Beteiligung von zwei Fahrrädern. Hierbei sollen sich nach der ersten Brücke über die Brugga die Fahrradlenker der beiden Fahrräder - eines geführt von einer bislang unbekannten Frau, das andere von einem 49-jährigen Mann - ineinander verfangen haben, so dass der Radfahrer stürzte und verletzt wurde. In der Folge soll es zu einem verbalen Konflikt zwischen den beiden Personen gekommen sein, der sich auf Höhe des Bahnüberganges Golfplatz fortsetzte, wobei beide Personen auch Fotos voneinander gefertigt haben sollen.

Der Radfahrer, der durch den Sturz verletzt wurde, ist der Polizei bekannt, die Radfahrerin noch nicht. Zeugen des Vorfalls und insbesondere die Radfahrerin werden gebeten, sich bei der Verkehrspolizei unter Tel.: 0761 / 882 3100 zu melden. Diese Durchwahl ist rund um die Uhr erreichbar.

Hausmeisterdienst HEIZMANN
Service rund ums Haus
• Garten-/Landschaftsbau •
• Bepflanzungen •
• Baumfällarbeiten •
• Baggerarbeiten •
• Kleinere Abbrucharbeiten •
Professionelle Türöffnung
24 Std.-Service
Notruf: 0151 - 12 48 11 05
Gewerbepark 11 • 79252 Stegen
Telefon 07661 / 9090899
Telefax 07661 / 9899359
info@hausmeisterdienst-heizmann.de
www.hausmeisterdienst-heizmann.de

omni-u
Entrümpelung
Haushaltsauflösung
Messie-Wohnungen
Reinigungsarbeiten
Demontage
Aktenvernichtung
Abbrucharbeiten
Umwelt- & fachgerechte Entsorgung
Uwe Hartmann
0761/7697932
www.omni-u.de
info@omni-u.de

DER MEISTERBETRIEB FÜR KUNSTHANDWERKLICHE GRABMALE – SEIT VIER GENERATIONEN. DIREKT AN FREIBURGS FRIEDHÖFEN.
am Hauptfriedhof, 0761/274336
am Bergäckerfriedhof, 0761/611040
www.bildhauerei-storr.de
MICHAEL STORR BILDHAUER

Jetzt wird aus dem „Löwen“ das „Bruggaa“!

Besitzer Martin Hegar hat den Bauantrag eingereicht und baut nach Abriss ein Restaurant

Die vorbeifließende Brugga gibt dem neuen Restaurant – nach dem Abriss des „Löwen“ – den Namen: „Bruggaa“. *Foto: Gerhard Lück*

Oberried-Geroldstal *(glü.)* „Gut Ding will Weile haben“ sagt der Volksmund. Ob aber „gut Ding“ unbedingt über neun Jahre Weile braucht, fragt sich nicht nur Martin Hegar, seit 2011 Besitzer von Sofies legendärem „Löwen“ im Geroldstal. An einem der gastronomisch schönsten Plätze im Dreisamtal schlummert und verfällt der Rest einer bei Wanderern, Bikern, Familien und Touristen gleichermaßen beliebten Beiz, die Sofies Tochter Irmgard Frey-Maier im November 2009 nach der Schließung an einen Bürger der Vereinigten Arabischen Emirate verkaufte.

Nach zwei Jahren gab dieser seine Pläne auf und verkaufte an den Hotelier der „Halde“, Martin Hegar. Der plante, unter dem Druck des Denkmalschutzes, eine großzügige Hotel- und Gastronomie-Anlage mit Wellnessbereich auf dem herrlichen Gelände: die „Geroldstäler Mühle“. Doch die Mühlen der Behörden malten anders als sich das der sympathische und erfolgreiche Hotelier vorstellte. Auflagen über Auflagen machten Änderungen über Änderungen notwendig. Im Jahre 2016 sah das Denkmalamt plötzlich keine „Schutzwürdigkeit“ mehr für den „Löwen“. Hegar verging die Lust am planen, er legte eine schöpferische Pause ein, dachte zwischendurch gar ans Weiterverkaufen. „Doch solch einen gesegneten Flecken gibt man nicht einfach her“, gestand er jetzt dem „Dreisamtäler“ – und ließ die Experten neue Pläne entwerfen.

Und die liegen jetzt der Gemeinde Oberried und dem Landratsamt Breisgau-Hochschwarzwald zur Genehmigung vor. Am Montag-

Fortsetzung auf Seite 2

echt KIRCHZARTEN
nosch Perfektion vor Augen
... *echt* Spezialistin für Sportoptik!
Viola Wursthorn
Augenoptikerin
Kirchzarten • Hauptstraße 19-21
07661-2526 • www.optik-nosch.de

Falkensteigtunnel

Info-Veranstaltung mit Gert Klaiber aus dem Landesverkehrsministerium

Buchenbach *(de.)* Am 20. März 2018 wurde in Stuttgart auf der Straßenbaukonferenz die Umsetzungskonzeption zum Bedarfsplan 2016 vorgestellt. Für den Falkensteigtunnel wurde bekannt gegeben, dass dieses Vorhaben erst ab dem Jahr 2025 weiter geplant wird. Positiv zu bewerten sei allerdings die Tatsache, dass für die weiteren Planungen des Falkensteigtunnels entsprechend Gelder mit einkalkuliert wurden, so Bürgermeister Harald Reinhard.

Die Gemeinde Buchenbach will nun im Rahmen einer öffentlichen Informationsveranstaltung über die hieraus resultierenden Konsequenzen für die Gemeinde Buchenbach und die Region informieren. Bürgermeister Harald Reinhard ist es gelungen, Ministerialdirigent Gert Klaiber vom Ministerium für Verkehr und Infrastruktur Baden-Württemberg zu gewinnen, der weitere Details zur dieser Umsetzungskonzeption vorstellen wird. Die Veranstaltung findet am morgigen Donnerstag, den 19. April 2018, um 13.30 Uhr, in der Ibentalhalle, Am Hofacker 42, Buchenbach-Unteribental, statt. Die interessierte Öffentlichkeit ist dazu herzlich eingeladen!

Rotteckgarage kommende Woche geschlossen

Freiburg *(sf.)* Die Rotteckgarage ist von Montag, 23. April, ab 7 Uhr bis Donnerstag, 26. April, 7 Uhr, aufgrund von Bauarbeiten am Rotteckring geschlossen. Ausweichmöglichkeiten bieten die anderen Parkhäuser in der Stadt. Bei Fragen steht die FKB ihren Kunden unter der gebührenfreien Servicenummer 0800 / 555 7285 zur Verfügung. Weitere Infos unter www.parkeninfreiburg.de.

Schwarzwald-Tatort

Premiere im Europa-Park

Rust *(hr.)* Am Sonntag, dem 13. Mai, 20.15 Uhr wird im Ersten der zweite Fall der Kommissare Franziska Tobler und Friedemann Berg ausgestrahlt. Die Ermittlungen führen die beiden ins bäuerliche Milieu des Hochschwarzwalds, wo die Tochter eines mit dem Kommissar befreundeten Bauern eines unklaren Todes stirbt. Umut Dağ inszenierte den „Tatort – Sonnenwende“, das Drehbuch dazu schrieb Patrick Brunken. Vorab wird der Film bei einer Publikumspremiere im Magic Cinema 4D im Europa-Park vorgestellt. Mit dabei sind Hauptdarstellerin Eva Löbau, Regisseur Umut Dağ, Autor Patrick Brunken, die ausführende Produzentin Franziska Specht und Redakteurin Katharina Dufner. Tickets zum Preis von 8.- Euro sind ab heute, Mittwoch, 18. April, über www.europapark.de und die Ticket-Line 07822-776697 erhältlich. Die Eintrittskarte berechtigt am 2. Mai ab 18.00 zum Eintritt in den Europa-Park sowie zur Filmpremiere, Beginn ist um 19.30 Uhr).

Links im Dreisamtal

Kirchzarten *(u.)* Nach Abschluss der Referate über den Marktsozialismus trifft sich die Gruppe „Links im Dreisamtal“ in Zukunft zu aktuellen Themen der Kommunalpolitik. Dabei geht es u. a. um die Fragestellung, ob die Linkspartei an der nächstes Jahr stattfindenden Gemeinde- und Kreistagswahlen im Dreisamtal teilnehmen soll. Hierzu sind alle Interessierten am Dienstag, 24. April, 19 Uhr ins Gasthaus/Hofgut Himmelreich, eingeladen.

Diavortrag

Blumen unserer Heimat im Jahresverlauf

Freiburg *(es.)* Das Wohnstift Freiburg, Rabenkopfstr. 2 lädt am Freitag, dem 20. April, um 17.00 Uhr zu dem Diavortrag „Blumen unserer Heimat im Jahresverlauf“ von Karl Heinz Rüttgers ein. Der Eintritt beträgt 3.- Euro für BewohnerInnen, 4.- Euro für Gäste.

Dachdeckermeisterbetrieb
SAIER Dachtechnik GmbH
Saier Dachtechnik GmbH
Ibenbachstraße 8 . 79256 Buchenbach
Tel.: +49 7661 99711 . www.saier.com

vhs
Volkshochschule
Dreisamtal e.V.

Kirchplatz 3, 79199 Kirchzarten
Tel.: 07661-5821
anmeldung@vhs-dreisamtal.de
www.vhs-dreisamtal.de

Kinder-Zirkus in den Pfingstferien ab 8 Jahren (Torsten Fuchs) Mi, 30.5. und Do, 31.5. jeweils von 9.30 - 17 Uhr, 2 Termine, 85 €
Social Mediator (Thomas Jennrich) Termine: So, 3.6. bis Mi, 6.6., Do, 12.7. bis So, 15.7., Do, 20.9. bis So, 23.9., Di, 16.10. bis Sa, 20.10., jeweils von 9.15 - 17 Uhr, 17 Termine, Kursgebühr incl. Handout und Prüfungsgespräch: 1.950 € (30 bzw. 50 % Zuschuss sind vom Ministerium für Finanzen und Wirtschaft Baden-Württemberg aus Mitteln des Europäischen Sozialfonds bewilligt. Daneben besteht ggfs. Förderungsmöglichkeit über die Staatliche Bildungsprämie.)
Bildervortrag: Freiburg - Isfahan..... mehr als eine Busreise (Johannes Reiner) Mi, 2.5., 19:30 - 21 Uhr, 7 €
Vortrag: Photovoltaik, Blockheizkraftwerk, Wärmepumpe und Co - Segen oder Fluch fürs Eigenheim? (Jochen Rubik) Mi, 16.5., 18:30 - 20:45 Uhr, 7 €
Mit Heilkräutern in die warme Jahreszeit starten - Inklusion kennt keine Grenzen - Gemeinsam (er)leben (Diane Schweizer) Mi, 9.5., 19 - 21:30 Uhr, 1 Termin, 14 €
Kräuterkunde mit dem Kräuterwieble - Kräuterspaziergang mit anschließendem Wildkräuter-Menü (Gertrud Kaltenbach) Sa, 5.5., 14 - 17 Uhr, 1 Termin, 20 €
Zeit zum Malen, Zeit zum Träumen, Zeit für mich (Ines Rombach) Di, ab15.5., 18:30 - 20 Uhr, 6 Termine, 54 €
Rundkorb flechten - Altes Handwerk neu entdecken! (Marta Paczkowska) Sa, 5.5. und So, 6.5., 10 - 15 Uhr, 2 Termine. Geb.: 4 TN: 71 €, bei 5 TN: 57 €, ab 6 TN 47 €.
Hatha Yoga - Grundkurs (Roland Lenhart) Mi, ab 9.5., 17:15 - 18:45 Uhr, 10 x, 80 €
Ganzkörpergymnastik mit Schwerpunkt Beckenboden (Hanadi Hassan) Fr, ab 18.5., 10 - 11 Uhr, 8 Termine, 52 €
Qi Gong - die 18 Harmonien (Werner Rückel) Mi, ab 25.4., 14:45 - 16:15 Uhr, 12 Term, 99 €
Qi Gong - die 18 Harmonien (Werner Rückel)Di, ab 5.6., 16:30 - 18 Uhr, 8 Termine, 68 €

Impressum

Der Dreisamtäler erscheint 14-täglich. teilw. auch wöchentlich, in Kirchzarten, Buchenbach, Oberried, Stegen, St. Peter, St. Märgen, Breitnau, Hinterzarten, Muggenbrunn, Todtnauberg, FR-Wiehre, -Waldsee, -Oberau, -Littenweiler, -Kappel und -Ebnet.

Verbreitete Auflage: 28.350 Expl.

Herausgeber: Dreisamtäler Medienhaus GmbH. Verantwortlich für den Gesamtinhalt: Hanspeter Schweizer

Verlagsadresse: Freiburger Str. 6 (Die Passage), 79199 Kirchzarten, Tel. 07661 / 3553, Fax 3532.
www.dreisamtaeler. de
e-mail: info@dreisamtaeler.de

Ständige redaktionelle Mitarbeit: Gerhard Lück *(glü.)*, Gisela Heizler-Ries *(hr.)*,Dagmar Engesser *(de.)*, Elke Sonner (es.), Reiner Schlebach *(rs.)*,

Layout:
Heike Wittenberg, Gisela Heizler-Ries, Martina Maier, Hanspeter Schweizer

Anzeigen: Gabi Maier, Felicitas Blank Verlagsadresse

Druck: Freiburger Druck GmbH, Frbg.

Verteilung: badenkurier GmbH, Tel. 07822/446228 · info@badenkurier-gmbh.de

Es gilt die Preisliste Nr. 18 vom 1. Januar 2018. Nachdruck, auch auszugsweise, nur mit schriftl. Genehmigung des Verlags. Für unverlangt eingesandte Manuskripte und Bilder wird keine Haftung übernommen.

Die korrekte Verteilung des Dreisamtälers an alle erreichbaren Haushalte ist unser besonderes Anliegen. Sollten Sie ihn einmal nicht bekommen, teilen Sie uns das bitte mit.

Jetzt wird aus dem „Löwen“ das „Bruggaa“!

Fortsetzung von Seite 1

So sieht das geplante Restaurant „Bruggaa“ im Modell aus. *Entwurf: Julia Schorsch-Poznanski*

herrliche Terrasse rundum. 600 Quadratmeter bebaute Fläche bieten auf einer Ebene ein Restaurant mit Küche und Lagerräumen. Martin Hegar erklärt zum Konzept. „Wir planen ein legeres Restaurant mit gehobenem Angebot, das sowohl für Biker oder Wanderer als auch für Familien geeignet ist. Aber auch diejenigen, die abends mal gut ausgehen möchten, sind bei uns richtig.“ Das „Bruggaa“ werde sich aber ganz bewusst von der „Halde“ absetzen.

Innen wird das neue Lokal 120 und auf der Terrasse nochmals rund 100 Gästen Platz bieten. Ein Naturteich werde die großzügige Gartenanlage bereichern. Der vor drei Jahren mit der Ganter-Brauerei angelegte Hopfengarten solle in Zukunft für ein eigenes „Bruggaa-Bier“ genutzt werden. Großen Wert legt Martin Hegar auf Nachhaltigkeit und Ökologie: „Gekocht wird weitestgehend mit Zutaten aus der Region nach dem Motto badisch, aber auch weltoffen.“ Das ökologische und nachhaltige Bauen wird geplant und gebaut von „Holzhaus Bonndorf“. Jetzt ist Martin Hegar optimistisch, dass alle Pläne durchgehen und er sich endlich seinen Wunsch nach einem Restaurant auf einem schönen Platz im Geroldstal erfüllen kann.

Vor dem abrissreifen „Gasthaus zum Löwen“ schaut Martin Hegar in die Neubaupläne. *Foto: Gerhard Lück*

www.dreisamtaeler.de

Heute: „ . . . den Faden verloren“

Reisebericht von Gabriele Plappert

Littenweiler *(hr.)* Am heutigen Mittwoch, 18. April, 19.30 Uhr, lädt Gabriele Plappert zu einem Vortrag „Auf den Spuren einer einst blühenden, regionalen Pflanzenfaserkultur in Europa“ in die Werkstatt beim Stall des Lernort Kunzenhof, Littenweilerstr. 25a in Littenweiler ein. Bis ins 19. Jhdt. prägte das Bild blühender Flachsfelder die Landschaft in Europa. Seit Jahrtausenden waren Flachs und Hanf die einheimischen Faserpflanzen zur Herstellung natürlicher Leinen-Textilien, Stoffwaren und Seile. Leinen und Hanfstoffe werden gerade wieder entdeckt und u.a. als hochwertige Textilmaterialien im Handel angeboten. „Auf meiner Reise durch Polen, Tschechien, Holland und Belgien wollte ich sehen, was davon heute noch zu finden ist“, so Gabriele Plappert.

Schöne Bäder
Eugen Schneider
Pelletsheizung • Solarenergie
Ölbrennwert • Gasbrennwert
79254 Oberried
Im Brühl 19
Tel. 07661 / 1239
www.eugen-schneider.de
info@eugen-schneider.de
Suche Kundendienstmonteur
und Anlagenmonteur in Dauerstellung

SCHLEGEL
ELEKTROTECHNIK · HARALD REEZ
www.elektrotechnik-schlegel.de
Weberdobel 13 • 79256 Buchenbach • Meisterfachbetrieb
Tel. 0 76 61 / 23 79 • Handy 01 75 / 99 39 196

www.dreisamtaeler.de

Mediathek-Führung

für gehörgeschädigte Menschen

Veranstaltung im Rahmen des Projektes „Mediathek für ALLE - Mediathek inklusiv“
Kirchzarten *(glü.)* Von der Mediathek in der Talvogtei kommt eine herzliche Einladung zu einer Veranstaltung im Rahmen des Projektes „Mediathek für ALLE – Mediathek inklusiv“. Sie findet am Mittwoch, dem 2. Mai 2018 um 18 Uhr in der Mediathek statt. Schwerpunkt des Abends ist es, Menschen mit Hörbeeinträchtigung und gehörlose Menschen mit den Angeboten der Mediathek vertraut zu machen. Das Programm sieht vor: Führung durch die Mediathek; Vorstellung besonderer Medien; Vorstellung von Unterstützungsangeboten und schriftlichen Informationen. Zur Gesprächsrunde sind alle Besucher zum Umtrunk und Imbiss, serviert von Schülern der Catering-Firma der Zarduna-Schule Zarten, eingeladen. „Alle sind eingeladen, mit und ohne handicap“, sagt Anita Müller, Kirchzartens Inklusionsbeauftragte, „nur so gelingt Inklusion!“ Ihr besonderes Anliegen, und auch das der Mediathek, sei die Schaffung und Erweiterung von Begegnungen, der Austausch sowie das gemeinsame Tun und Erleben. Eine Gebärdendolmetscherin ist angefragt, ihr Bedarf soll zuvor gemeldet werden. Anmeldung wird baldigst in der Mediathek, Tel.: 07661 / 393-66 oder unter inklusion@kirchzarten.de erbeten.

SUDOKU

4	5						7	6
1			9		4			3
			3		6			
	1	9		2		8	3	
			4		7			
	2	4		3		7	5	
			5		2			
8			1		3			5
5	4						6	1

8. Schwarzwälder Kirschtortenfestival

Am Sonntag in Todtnauberg: 27 Tortenbäcker messen sich im Wettkampf

Todtnauberg *(u.)* Wer macht die beste Schwarzwälder Kirschtorte? Diese Frage wird am Sonntag, 22. April 2018 beantwortet. Beim 8. Schwarzwälder Kirschtortenfestival in der Bergwelt Todtnau tritt ein internationales Teilnehmerfeld aus 27 Profi- und Hobbykonditoren an, um die schönste, schmackhafteste und handwerklich beste Kirschtorte zu kreieren. Zuschauer können den Wettbewerb im Kurhaus Todtnauberg live mitverfolgen und die entstandenen Torten im Anschluss kosten.

Die Schwarzwälder

Sie ist mehr als 100 Jahre alt und auf der ganzen Welt bekannt: die Schwarzwälder Kirschtorte. Aber wer macht die beste, schönste und leckerste? Diese Frage soll beim 8. Schwarzwälder Kirschtortenfestival am Sonntag, 22. April 2018, in Todtnauberg beantwortet werden. In den Kategorien „Profis“ und „Amateure“ treten einerseits professionelle Konditoren, Patissiers, Bäcker und Köche und andererseits Hobby-Feinbäcker gegeneinander an – darunter eine Tortenbäckerin aus Italien und ein aus Nigeria stammender Auszubildender. Der Wettbewerb im Kurhaus mit insgesamt 27 Teilnehmern wird um 11:15 Uhr von Landrätin Marion Dammann eröffnet. Bei der anschließen-den Prominentenrunde misst sich die Lörracher Landrätin unter anderem mit Todtnaus Bürgermeister Andreas Wießner im Tortenbacken.

Der Wettbewerb

Beim eigentlichen Wettbewerb gehen in insgesamt sechs Runden jeweils vier oder fünf Kandidaten parallel an den Start. Jeder von ihnen bekommt für die Fertigstellung seiner Kirschtorte 20 Minuten Zeit. Den dunklen Biskuitboden, die Kirschen für die Füllung und die Dekoration sowie ihr Konditor-Werkzeug bringen die Teilnehmer selbst mit. Kirschwasser, Sahne und Konfitüre werden vor Ort zur Verfügung gestellt.

Das Publikum im Kurhaus kann den Wettbewerb hautnah mitverfolgen, unter anderem auf einer großen Videoleinwand.

Gegen 17 Uhr werden die Gewinner gekürt, nachdem eine Expertenjury die Kirschtorten nach Optik, Handwerkskunst und Geschmack bewertet hat. Dem Sieger des Wettbewerbs winkt ein Preisgeld. Zudem dürfen die besten drei teilnehmenden Auszubildenden aus dem Gastronomie- und Konditoreigewerbe bei einem Zuckerkurs des Konditormeisters Franz-Josef Koszinowsky aus St. Blasien mitmachen. Nach der Siegerehrung werden alle entstandenen Torten verkauft und können von den Zuschauern probiert werden. Zusätzlich steuern Gastwirte aus Todtnauberg mehr als 80 Kirschtorten für das Festival bei.

Eintritt frei

Der Eintritt zum Kirschtortenfestival ist für Besucher frei. Bei der Anreise mit dem Auto bitte beachten: Die Feldbergpassstraße B 317 ist von 16. April bis 5. Mai 2018 zwischen Feldberg-Passhöhe und Todtnau-Fahl voll gesperrt. Der Verkehr wird umgeleitet über die B 31 und die L 126 (Höllental – Kirchzarten – Oberried – Notschrei – Todtnauberg/Todtnau). Aus dem Hochschwarzwald ist die Anfahrt außerdem möglich über die B 500, die L 146 und die L 149 (Schluchsee-Aha – St. Blasien-Menzenschwand – Bernau – Todtnau – Todtnauberg).

Alle weiteren Informationen gibt's unter www.kirschtorte.de.

Korrektur:

Frische Mangos aus Burkina Faso erst an diesem Wochenende

Kirchzarten *(de.)* Der Dreisamtäler berichtete fälschlicherweise, dass es frische Mangos aus Burkina Faso schon am vergangenen Samstag geben sollte. Die Lieferung war tatsächlich erst für den kommenden Samstag geplant.

Für alle Enttäuschten: ab Samstag gibt es wirklich frische Bio- und Fair-Trade Mangos aus Burkina Faso. Der Verein Solarenergie für Afrika hat die Aktion wiederum organisiert. Zum regulären Verkaufspreis kommt eine Spende, mit der Solarprojekte in Burkina Faso verwirklicht werden und den Menschen dort Bildung ermöglichen. Die Mangos können in den Bioläden Freiburg-Kappel und Kirchzarten in der Passage gekauft werden.

Zum Buchtipp

Kräuter im Ländle

Kirchzarten *(hr.)* In unserer Ausgabe am 11. April hatten wir das Buch „Kräuter im Ländle - Kräuter der Region in originellen Rezepten und Anwendungen“ als Buchtipp vorgestellt. Leider ist uns bei der Preisangabe ein Fehler unterlaufen. Das Buch, bei dem auch die Heilpraktikerin Astrid Fiebich aus Stegen-Eschbach Autorin ist, ist zum Preis von 19,99 Euro erhältlich, wir hatten versehentlich 26,90 Euro, genannt. ISBN 978-3-7630-2795-8

Leserzuschrift

Zur Berichterstattung "Baugebiet am Kurhaus in Kirchzarten" erreichte uns folgende Leserzuschrift:

Die Entscheidungen des Gemeinderats zum Baugebiet am Kurhaus sind nur noch peinlich. Erst die Ablehnung des ursprünglichen Wärmekonzepts und nun der Verzicht auf zwei Baugrundstücke, weil Bauinteressenten "das Auto sichtbar vor dem Haus stehen" haben wollen.

Es fallen ja nur zwei Häuser für Familien weg, werden nun einige sagen. Aber es sind zwei von neun geplanten Häusern, das entspricht 22% der möglichen Häuser. Flächen auf denen vermutlich zukünftig acht bis zehn Autos stehen werden, statt acht bis zehn Menschen, Erwachsenen und Kindern, ein familiengerechtes Wohnen zu ermöglichen.

Wenn etwas im Dreisamtal wirklich knapp ist, dann sind es Bauflächen. Und der Gemeinderat hat die Pflicht, mit den zur Verfügung stehenden Flächen verantwortungsvoll umzugehen. Dies hat er ignoriert, um antiquierten Wünschen einiger weniger gerecht zu werden.

Niemand war und ist gezwungen, dort zu bauen. Ich bin mir sicher, dass alle neun geplanten Häuser auch mit Tiefgaragen problemlos zu verkaufen sind. Die Nachfrage im Dreisamtal ist schließlich enorm hoch.

Warum wird durch die Gemeinderatsentscheidung Baufläche derart sinnlos verschwendet? Wer profitiert davon?

Schon die Grundplanung des Gebietes war beispielsweise bezüglich der Gebäudehöhen rückwärtsgewandt. Die Veränderungen in den Detailplanungen aber sind nur noch erbärmlich!

Bernd Engesser
Kirchzarten

Tel. 07661 / 3553
Dreisamtäler

Der Ausbau-Fachmarkt
Holzmarkt Löffler
... immer gut beraten!
79853 LENZKIRCH
Friedhofstraße 12
Tel. 07653/961661
www.holzmarkt-loeffler.de
info@holzmarkt-loeffler.de
... immer gut beraten!
HAUSMESSE - TAG DER OFFENEN TÜR
VOM 21. + 22. APRIL 2018 VON 10.00 BIS 18.00 UHR
Geschäftsübergabe - über 90 Jahre im Familienbesitz
Eröffnung unserer neuen großen Ausstellung auf über 1000 qm.
➢ über 500 verschiedene Sorten Fußböden ➢ Decken-Paneele ➢ Holz-Wandverkleidungen ➢ Zimmertüren ➢ Haustüren ➢ Infrarotkabinen ➢ Gartenhäuser ➢ Carports ➢ Holzgaragen ➢ Holz im Garten
NEU ➢ Geländer und Zäune aus Aluminium ➢ ÖKO-Dämmstoffe - pro clima Dampfbremsen
EIGENER MONTAGESERVICE
Es erwarten Sie interesante Messeangebote! Reinschauen lohnt sich!
Bewirtung durch den Schäferhundeverein e.V. Lenzkirch mit Kaffee, Kuchen, Würste und Getränke

Film: Am Tag die Sterne

Ein Werk vom Kirchzartener Simon Schneckenburger

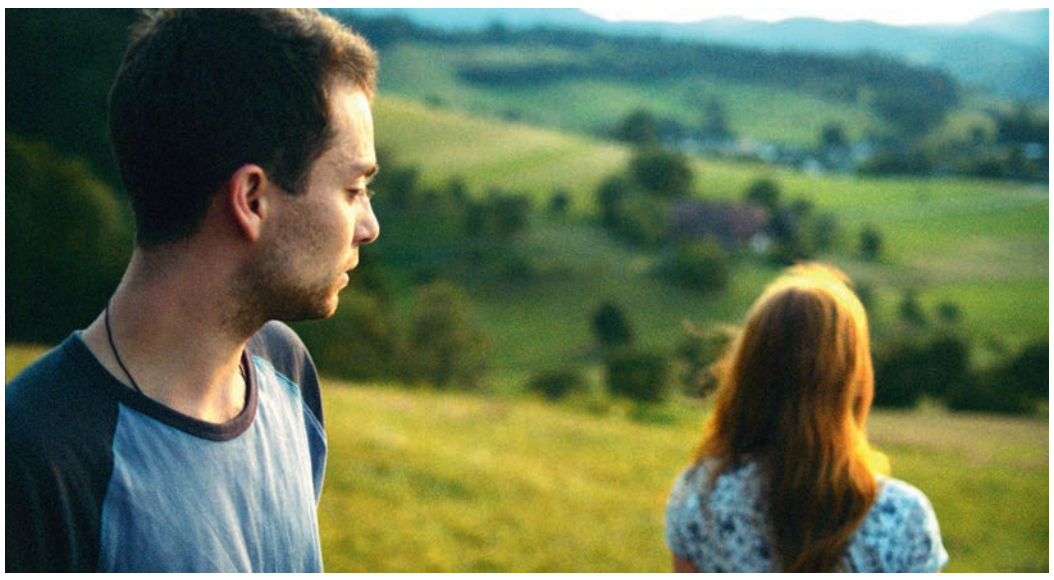

Aus „Am Tag die Sterne“ – das Dreisamtal als Drehort im Hintergrund *Foto: privat*

Kirchzarten *(de.)* Am kommenden Freitag findet in Kirchzarten eine exklusive Veranstaltung statt: der Film „Am Tag der Sterne“ des Kirchzarteners Simon Schneckenburger wird in der Mediathek in der Talvogtei aufgeführt. Der Film wurde mit dem Deutschen Nachwuchsfilmpreis ausgezeichnet und in Kirchzarten gedreht. Acht Tage lang war die fünfundzwanzigköpfige Crew vor Ort: im Freibad, bei der Gemeinde, in Betrieben. Die Crew bestand überwiegend aus Studenten der Hochschule Offenburg für Medien, Produktion und Gestaltung; doch auch renommierte Schauspieler und Schauspielerinnen wie Franziska Brandmeier und Max Hegewald, die schon bei ARD und ZDF zu sehen waren, standen vor der Kamera.

Simon Schneckenburger, in Kirchzarten aufgewachsen und zur Schule gegangen, möchte sich mit dieser Vorführung bei den Kirchzartenern bedanken, die ihn bei den Dreharbeiten großzügig unterstützt haben.

Der Film „Am Tag die Sterne“ gibt Einblicke in die komplizierte Gefühlswelt zweier Jugendlicher und erzählt eine hoffnungslose Geschichte über die Verzweiflung und zeigt gleichzeitig Wege auf, wie Verlust und Einsamkeit überwunden werden können. Nach der Vorführung steht Simon Schneckenburger mit seinem Team dem Publikum für Fragen zur Verfügung.

Die Veranstaltung wird von der Bürgerstiftung Kirchzarten organisiert. Der Eintritt ist frei, freiwillige Spenden kommen der Bürgerstiftung zugute.

Film: „Am Tag die Sterne“
Ort: Mediathek Kirchzarten, Talvogtei
Zeit: zwei Vorstellungen: 18 oder 20 Uhr

Achtung – Geisterfahrer auf der …

Unterflurleuchten sollen für mehr Sicherheit sorgen

Eine aus 40 roten Unterflurleuchten bestehende Lichtsperre quer über die Fahrbahn warnt an der neugestalteten Autobahn-Anschlussstelle „Lahr“ vor der Weiterfahrt auf die A5 in falscher Richtung. *Foto: RPF*

Freiburg/Lahr *(rs.)* „Geisterfahrer auf der A5 in Richtung . . . unterwegs!“ wie oft ist diese Eil-Meldung im Radio über den Verkehrsfunk zu hören. Dass es sich auf der Autobahn, auf der Bundesstraße nicht um einen „autofahrenden Geist“, sondern um menschliches Fehlverhalten gehandelt hat, erfährt man auf gleicher Welle danach „Stau wegen Unfall!“.

Das Regierungspräsidium Freiburg (RPF) hat in Kooperation mit weiteren verkehrsrelevanten Institutionen eine mögliche, dringend notwendige Problem-Lösung erarbeitet und versucht nun am A5-Knotenpunkt „Lahr“ mit einer ampelgesteuerten Unterflurbefeuerung in der Fahrbahn die Gefahr eines Fehlverhaltens bei der Ein- und Ausfahrt auf und von der Autobahn zu bannen.

40 rote LED-Unterflurleuchten dienen der Falschfahrer-Prävention und sind rund um die Uhr gut erkennbar in Betrieb. Sie sollen für mehr Sicherheit an der neugestalteten A5-Anschlussstelle sorgen, potentielle Geisterfahrer vor der Einfahrt auf die Autobahn in falscher Richtung abhalten – stoppen, denn sie leuchten quer über die Fahrbahn -Rot- als Symbol für eine Sperrung. Die weiteren 160 eingebauten weißen LED-Lampen an der Anschlussstelle Lahr sowie an der nebenanliegenden Kreuzung B 415/ Dr. Georg-Schaeffler-Straße dienen als unterstützende Leiteinrichtung beim Abbiege-Vorgang. Die gesamte, richtungsweisende Beleuchtung wird über die jeweilige Ampelsteuerung geschaltet, so dass ein Fahrzeuglenker immer nur die für ihn aktuell relevante Beleuchtung sieht.

Die Gesamtkosten für den Um- und Ausbau der Kreuzungen belaufen sich auf rund 294.000.- Euro, wobei die Kosten der roten Unterflurlampen für die eigentliche Falschfahrer-Prävention an den beiden Autobahnrampen rund 50.000.- Euro betragen.

Wir versorgen Sie zu Hause. Rufen Sie uns an.
Pflege Partner
Häusliche Alten- und Krankenpflege
Ihr Pflegetelefon 07661-980644
-- Eike von Gierke • Schwarzwaldstr. 19 --
79199 Kirchzarten
Homepage: www.PflegePartner-Kirchzarten.de

frisch und fein
R. & G. Blum
Obst, Gemüse und mehr . . .
BIOLAND - Hähnchen
• Schwarzwälder Freilandhaltung
• auch Teilstücke (Grill)
samstags bestellen,
donnerstags abholen.
Schlesierstr. 2 • 79117 FR-Littenweiler • Tel 0761/67474
www.frisch-und-fein.com

Kartenvorverkauf für „ROCK´N FIRE“

Kirchzarten *(es.)* Rock’n fire“ nennt die Freiwillige Feuerwehr Kirchzarten ihre Veranstaltungen, die aus Anlass ihres 150-jährigen Bestehens stattfinden. Für das Konzertwochenende entsteht auf dem Segelflugplatz bei Kirchzarten ein so genanntes Palastzelt mit Platz für bis zu jeweils 3000 Gäste. In diesem Palastzelt feiert am Samstag, dem 23. Juni, der Radiosender baden.fm seinen 10. Geburtstag. Mit „Rockin´ All Over The World“ von Status Quo startete 2008 das neue Radio für Südbaden. Zehn Jahre später stehen die Rocker live auf der baden.fm-Bühne und feiern die Erfolgsgeschichte des Senders. Die Geburtstagsparty mit den Kultrockern von Status Quo ist ein Dankeschön für Hörer und Werbekunden von baden.fm. Der große baden.fm Feiertag startet um 18.30 Uhr mit einem Public Viewing des Fußball-Weltmeisterschaft-Spiels Deutschland gegen Schweden in den Abend. Unmittelbar nach dem Spiel rocken Status Quo live auf der Bühne. Status Quo haben in ihrer langen Karriere seit den 60er Jahren weit über 6.000 Live-Shows gespielt, sind Millionen von Kilometern gereist, haben Millionen von Fans glücklich gemacht und waren insgesamt sicherlich ein Vierteljahrhundert on the Road. Die Tickets für diesen einmaligen Event gibt es ab sofort für 30.- Euro. Am Sonntag, 24. Juni, tritt um 20.00 Uhr (Einlass ab 18.30 Uhr) Roland Kaiser „Live“ mit Band im Palastzelt auf. Zu einer Zeit, zu welcher andere an die Rente denken, erlebt Roland Kaiser einen weiteren Karrierehöhepunkt. Sein vorletztes Album „Seelenbahnen“ (2014) und die Single „Warum hast du nicht nein gesagt“ befinden sich auf Platinkurs, sein letztes Album „Auf den Kopf gestellt“ (2016) ist auch bereits vergoldet. Der Ticketpreis beträgt 44,90 Euro. Am Montag, 25. Juni, kommt Nena im Rahmen ihrer „Nichts versäumt“ Tour nach Kirchzarten. Mit 25 Millionen verkauften Tonträgern ist sie eine der erfolgreichsten deutschen Künstlerinnen aller Zeiten. Nena ist nicht nur ein wichtiger Bestandteil der deutschen oder europäischen Popkultur, sie ist ein weltweites Phänomen. Mit ihren Hits prägte Nena eine Generation von Musikfans und beschreibt bis heute ein Lebensgefühl, das wohl irgendwie und irgendwo in jedem Herzen zu Hause ist. Konzertbeginn ist um 20.00 Uhr, Einlass ab 18.30 Uhr. Der Ticketpreis beträgt 44,90 Euro.

Tickets für diese Veranstaltungen sind im Vorverkauf unter der Tickethotline 07000 - 99 66 333 (Ortstarif) unter www.karoevents.de, in den Geschäftsstellen der Badischen Zeitung oder bei allen bekannten (ReserviX-) Vorverkaufsstellen erhältlich.

Dreisamtäler
Telefon: 07661-3553
info@dreisamtaeler.de
www.dreisamtaeler.de

Einwohnerversammlung in Stegen

Stegen *(de.)* Am kommenden Dienstag, 24. April, findet in Stegen eine Einwohnerversammlung statt. Die Bürgermeisterin Fränzi Kleeb möchte die Bürger über aktuelle Themen in Stegen informieren.

Eines der Themen wird ein geplantes Neubaugebiet „Oberbirken“ sein. Wie im ganzen Dreisamtal sind Bauflächen auch in Stegen knapp und Verwaltung und Gemeinderat sind schon seit langem auf der Suche nach geeigneten Flächen. Fündig wurden sie in Oberbirken. Dort hat die Gemeinde nun eine Kaufoption für Flächen, die Bauland werden könnten.

Weitere Themen sind das Klimaschutzkonzept der Gemeinde Stegen und der Stand der Planungen des Begegnungshauses „Projekt Lebensräume“ mit geplanten neunundzwanzig Wohnungen, Tagespflege, Pflegewohngruppen, Netzwerkbüro und Tiefgarage. Außerdem werden der Bevölkerung die Erweiterungspläne des katholischen Kindergartens St. Michael vorgestellt.

Im Anschluss daran haben die Bürger die Möglichkeit, Fragen zu stellen oder Anregungen und Vorschläge vorzubringen.

Die Einwohnerversammlung, zu der alle Interessierten eingeladen sind, findet am Dienstag, 24. April 2018, in der Kageneckhalle in Stegen, um 19 Uhr statt.

Freie Hochzeiten & Freie Trauerfeiern / Beerdigungen
Die Alternative zu einer kirchlichen Feier

• mit Liedern und Elementen und Texten Ihrer Wahl
• individuell nach Ihren Wünschen gestaltet
• **Wo** Sie wollen, **wann** Sie wollen und **wie** Sie wollen!
Freier Trau- und Trauerredner Johannes Falke
JOHANNES FALKE
BEWEGENDE MOMENTE
Runzmattenweg 35
79110 Freiburg
Tel. 0761 - 59 03 19 54
www.bewegende-momente.org johannes.falke@bewegende-momente.org

Magdalena Ganter: „Seltsame Vögel“

Freiburg *(swr.)* Am Freitag, 27. April, 20.00 Uhr, präsentiert Magdalena Ganter im SWR-Studio Freiburg einen Liederabend voller energiegeladener Chansonmusik mit Liedern zwischen Froh- und Wahnsinn. An guten Tagen begleitet von Simon Steger am Klavier.

Sie sprang, bevor sie stehen konnte, sang, bevor sie sprechen konnte und spielt seither mit viel Seele und Eigensinn so manchen Streich. Magdalena mag Dreck unter den Fingernägeln, ist experimentierfreudig, spielwütig und vor allem wild auf die Bühne des Lebens. Die gebürtige Schwarzwälderin studierte Tanz, Gesang und Schauspiel an der Universität der Künste Berlin und bekam dort für die Performance ihres Einakters "WÄLDER MAIDLE HÄN DICKI KÖPF" das Diplom mit Auszeichnung. Sie reiste von Theaterhäusern zu Varietézelten und wirkte dabei immer mit besonderem Interesse an unkonventionellen Inszenierungen mit.

Am liebsten macht sie aber doch einfach ihr eigenes Ding - zusammen mit ihrer Band "MOCKEMALÖR" und neuerdings auch auf Solopfaden. Ihre Liebe zum Chanson zelebriert sie dabei in ihren Kompositionen zum Programm "SELTSAME VÖGEL". Darin spiegelt sich ihre unkonventionelle Art, ihre Lust an der Improvisation und am Geschichten erfinden - und doch geht es vor allem um Liebe und Freiheit. Es ist Seelenmusik. Dafür wurde sie 2014 mit dem 1. Förderpreis beim renommierten "Troubadour Chanson & Liedwettbewerb" in Stuttgart ausgezeichnet.

Weitere Infos auf www.magdalenaganter.de. Tickets zum Preis von 8.-, ermäßigt 6.- Euro sind im Vorverkauf auf www.reservix.de und beim BZ-Kartenservice sowie zum Preis von 10.- €, ermäßigt 8.- € an der Abendkasse erhältlich.

Der Freizeittipp im Dreisamtäler:

„wächst. lebt. bewegt.“ – Landesgartenschau Lahr eröffnet

In drei Bereichen gibt es für Natur- und Gartenfreunde viel zu sehen und zu erleben

Lahr/Kirchzarten *(glü.)* Mit einem fulminanten Auftakt und einem buntgepackten Eröffnungsprogramm startete am Wochenende in Lahr die diesjährige Landesgartenschau ins Veranstaltungsjahr. „Im April vor neun Jahren haben wir eine Vision auf einem Papier bei der Bewerbung eingereicht – nun wird diese Vision endlich Realität: ein rauschendes Fest 2018 für die Menschen Lahrs und der Region“, betonte Oberbürgermeister Wolfgang G. Müller begeistert zum offiziellen Start. „Aus den ehemals überwiegend landwirtschaftlich genutzten Flächen sind einmalige Grün- und Freizeitanlagen geschaffen worden, die die Besucher in ihren Bann ziehen. Die Planer und Entscheidungsträger haben mit der Landesgartenschau die richtigen Themen aufgegriffen, um Lahr gut für die Zukunft aufzustellen und das städtische Umfeld in vielen Bereichen aufzuwerten“, sagte Staatssekretärin Friedlinde Gurr-Hirsch MdL.

Mit einer Vielzahl von Themen und Schaugärten präsentieren sich Aussteller, Partner und verschiedene Institutionen auf dem Gelände, natürlich ist auch der gesamte gärtnerische Berufsstand an vielen Stellen präsent. Allein elf Schaugärten des baden-württembergischen Verbands für Garten-, Landschafts- und Sportplatzbau sowie 13 wechselnde Blumenausstellungen in der zukünftigen Sporthalle präsentieren gärtnerisches und floristisches Handwerk auf höchstem Niveau.

Vom Krähennestturm öffnet sich ein weiter Blick über den Seepark bis hin zum Schutterlindenberg und Schwarzwald.
Fotos: Gerhard Lück

Die Blumen zeigten sich pünktlich zur Eröffnung von ihrer besten Seite – stolze 170.000 Frühjahrsblüher demonstrierten: „Lahr blüht auf!“ In der Zeit vom 12. April bis 14. Oktober 2018 werden an 186 Ausstellungstagen mindestens 800.000 Besucher zur Landesgartenschau unter dem Motto „wächst. lebt. bewegt.“ erwartet. Sie können sich in drei großen Bereichen erfreuen: Kleingartenpark (4,7 ha), Bürgerpark (11,3 ha) und Seepark (21 ha). Im Kleingartenpark erwartet die Besucher eine Fülle schmucker Anregungen für die Gestaltung des eigenen Gartens.

Der Bürgerpark, am nächsten zur Innenstadt gelegen, bildet später einmal Lahrs Sportstätten-Zentrum. Jetzt begeistern hier beispielsweise die Erinnerungen an die römische Geschichte von Lahr. Die imposante Ortenau-Brücke stellt eine schwungvolle Verbindung zum Seepark her. Der Landschaftssee ist das Herz des Seeparks. Schon jetzt an den ersten warmen Frühlingstagen erfreuten sich die Kinder an Wasser und Sand. Einen herrlichen Blick übers Gelände bis hin zum Schwarzwald bietet der Krähennestturm. Die vielfältigen Wechselflorflächen bieten den Besuchern immer die jahrzeitlich aktuelle Blütenpracht. Verschiedene Gastronomiebetriebe verwöhnen die Gäste.

Eine Fülle von Veranstaltungen, u.a. auf drei Bühnen, sowie Ausstellungen sorgen für Unterhaltung und Informationen. Im gesamten Gelände sind die Werke zahlreicher Ortenauer Künstler zu bewundern. Beim Besuch des „Dreisamtäler“ Redakteurs am Montag konnte er sich von dem gelungenen konzeptionellen Ansatz der Landesgartenschau überzeugen. Im weitläufigen Gelände lässt sich wunderbar wandeln – und staunen. Und da die neuen Parkanlagen auch nach der Gartenschau genutzt werden, lohnen sich die Kosten von rund 58 Millionen Euro allemal. Lahr kann zur Gartenschau nur gratuliert werden. Zu hoffen ist, dass viele Menschen den Aufwand mit ihrem Besuch belohnen.

Aufbruch ins Universum

Doppelkonzert der Jugendblasorchester Breisgau und Eschbach

Stegen-Eschbach *(u.)* Der Musikverein Eschbach lädt am Sonntag, dem 22. April, ab 14.30 Uhr zu einem Konzert „Aufbruch ins Universum“ mit seinem Jugendorchester ein. Mit dabei ist in diesem Jahr das Jugendblasorchester Breisgau des Oberbadischen Blasmusikverbandes.

Eröffnet wird das Doppelkonzert in der Mehrzweckhalle Eschbach vom Jugendorchester des MV Eschbach unter Leitung von Christian Kolodziej mit zeitgenössischen und unterhaltsamen Stücken. Anschließend wird das Jugendblasorchester Breisgau sein Können über Beweis stellen.

Foto: privat

Insgesamt 45 Jugendliche aus dem Verbandsgebiets des „Oberbadischen Blasmusikverbandes Breisgau e.V.“ im Alter von 12 - 18 Jahren haben in den Osterferien ein abwechslungsreiches und herausforderndes Programm vorbereitet. Mit Werken von Gorb, Holst, Ticheli und weiteren Künstlern spielt das Orchester unter Leitung von Dee Boyd und Nicholas Reed anspruchsvolle Originalliteratur und Bearbeitungen für sinfonisches Blasorchester

Das Jugendblasorchester Breisgau ist das Verbandsjugendorchester des Oberbadischen Blasmusikverbandes „Breisgau“ e.V. und wurde 2013 gegründet. Jedes Jahr erarbeiten bis zu 50 Jugendliche im Alter von 12-18 abwechslungsreiche und herausfordernde Programme mit Originalliteratur und Blasorchester-Bearbeitungen. Gemeinsam mit der musikalischen Fortbildung ermöglichen die Projekte des Jugendblasorchesters Breisgau den Teilnehmern neue Kontakte und Netzwerke zu bilden.

Der Musikverein Eschbach freut sich auf zahlreiche Besucher.

Dreisamtäler

120-jährige Familientradition im „Kreuz“ in Kappel

Wirtsleute Rebecca und Michael Hug i Traditionsgasthaus beglückwünscht

Michael und Rebecca Hug freuen sich über die Glückwünsche zum „120jährigen“
Foto: Frank Joachim Ebner

FR-Kappel *(fe.)* Michael Hug ist Kreuzwirt in vierter Generation. Sein Urgroßvater, Gottfried Hug, kaufte den Gasthof im Jahr 1898, nachdem er zuvor bereits einige Jahre auf dem Löwen in Littenweiler gewirtet hatte.

Aus Anlass der 120-jährigen Familiengeschichte im Kappeler Traditionsgasthaus überreichte der Initiator des Projektes „Historische Gasthäuser in Baden“, Frank Joachim. Ebner, den Eheleuten Michael und Rebecca Hug eine Glückwunschtafel. Dies sei auch gleichzeitig die „Generalprobe“ für das große Jubiläum in fünf Jahren. Das „Kreuz“ gehöre darüber hinaus zu den wenigen Gasthäusern, in denen eine spannende Regionalgeschichte und die langjährige Familientradition zusammenkommen. Solche besonderen Traditionshäuser will das Projekt in den allgemeinen Fokus rücken.

Der 1755 erbaute Gasthof Kreuz diente zunächst als Ratsstube. Als die Gemeinde später ein Rathaus erbaut hatte blieb das „Kreuz“ beliebter Treffpunkt für Einheimische und Reisende sowie als „Gesellschaftslokal“. Im 18. und 19. Jahrhundert hielten im Oberen Saal, dem heutigen „Bauernstüble“, Bergleute, Bauern und Handwerker ihre Versammlungen ab. Der einst florierende Bergbau ums Kappeler Tal belebte das Geschehen im „Kreuz“ und die Geschäftsleute verbreiteten den guten Ruf des Hauses. Gerne kehrten Bergwerksdirektoren, aber auch gut betuchte Freiburger ein, die teilweise vierspännig im Kappeler Tal vorfuhren. Heute wird das „Kreuz“ immer noch für seine reelle badische Küche gelobt. In den behaglichen Räumen sind zwischenzeitlich zwar alle Gesellschaftsschichten anzutreffen, die zeitgenössischen „Honoratioren“ aus Freiburg und Umgebung gehören aber immer noch dazu.

Das Projekt um die historischen badischen Gasthöfe hat es sich zur Aufgabe gemacht, immer wieder an die hohe kulturelle Bedeutung solcher Häuser zu erinnern. Unter www.historische-gasthaeuser.de werden zurzeit 74 Gasthäuser mit ihrer jahrhundertealten Geschichte vorgestellt.

Ganz rechts im Bild der stolze Besitzer des Kreuz, Gottfried Hug, um 1900.
Foto: Archiv Gasthof Kreuz

„Gemeinsam bewegen und genießen“

Zum 8. „Nordic-Walking kreuz und quer durchs Dreisamtal“ jetzt vorbereiten und anmelden

Kirchzarten *(glü.)* Wenn sich am Sonntag, dem 6. Mai 2018 ab 10 Uhr bereits zum 8. Mal einige hundert Nordic-Walker auf die drei unterschiedlichen Strecken „kreuz und quer durchs Dreisamtal“ begeben, ist auf der mittleren Strecke „Natur pur“ über 13 Kilometer auch das „Schirmherren-Ehepaar“ Elke und Andreas Hall dabei. Der Bürgermeister startet mit seiner Frau und vielleicht auch den Kindern Annalena und Maximilian in „Anke Dreamteam“. Die seit vielen Jahren in ganz Deutschland aktive Nordic-Walking-Mastertrainerin Anke Faller unterstützt auch in diesem Jahr wieder das DRK Zarten bei der Organisation des fest im Veranstaltungsplan der Region verankerten Events.

Jetzt traf sich Anke Faller mit dem Ehepaar Hall, das in den letzten Jahren immer dabei war, an der Alten Säge in Zarten, um letzte Vereinbarungen zur Schirmherrschaft zu besprechen. Dieser wunderschöne Festplatz ist Start- und Zielort des Events und bietet für den anschließenden Hock beste Möglichkeiten für ein gemütliches Zusammensein mit einem anspruchsvollen Catering. Bürgermeister Andreas Hall unterstrich strahlend: „Dieses Nordic-Walking im Dreisamtal hat sich bestens im sportlichen Leben Kirchzartens etabliert. Es ist mit viel Herzblut organisiert und besticht mit einer tollen Atmosphäre.“ Er freue sich, dass manche Familie, aber auch viele Mitarbeiter Dreisamtäler Betriebe, den Sonntag für eine gemeinsame sportliche Betätigung nutzen.

Zur Lagebesprechung trafen sich an der Alten Säge in Zarten die „Schirmherrschaften“ Elke und Andreas Hall mit der Nordic-Walking-Expertin Anke Faller (M.). *Foto: Gerhard Lück*

„Gemeinsam bewegen und genießen“ sei das Leitmotiv dieser sportlichen Veranstaltung, betont Anke Faller. Das Tolle beim Nordic-Walking sei, dass es von jedem in der ihm angemessenen Leistungsstärke ausgeübt werde könne: „Diese Bewegung fordert den ganzen Körper und ist ein wundervoller Ausgleich in herrlicher Natur für viele andere Sportarten wie Mountainbiken oder Skilanglauf.“ Sie konnte von einem begeisterten Skilangläufer erzählen, der im vergangenen Sommer erstmals konsequent gewalkt sei. Als im November der tolle Skiwinter am Notschrei begann, habe er sich voll Freude über die große Beweglichkeit im Oberkörper gewundert: „Das kommt durch den völlig gleichen Bewegungsablauf beim Nordic-Walking und im klassischen Skilanglauf.“

Am 6. Mai sind alle, die Freude an körperlicher Bewegung in der Natur haben, eingeladen, auf den Strecken „Schlange zisch“ (21 km, Start 10 Uhr); „Natur pur“ (13 km, Start 10:15 Uhr) und „Ganz ruhig“ (7 km, Start 10:30 Uhr) zu starten. Unterwegs gibt es Mineralwasser, Obst und Fruchtschnitten. Sportliche Einzelstarter sind genauso willkommen wie ganze Familien oder komplette Firmenmannschaften. „Das ist eine tolle Chance fürs Team-Building“, ist sich Anke Faller sicher. Und Elke Hall erinnert sich: „Wir haben als Familie hier immer einen erlebnisreichen Sonntag erlebt.“ Nach dem Zieleinlauf können sich die Teilnehmer vom DRK-Catering-Team verwöhnen lassen. „Da gibt es feinstes Essen mit gesunden Salaten und besten selbstgebackenen Kuchen“, schwärmt Anke Faller. Und bei der Verlosung ist ein Genussgutschein im Wert von 400 Euro vom „Hotel Halde“ zu gewinnen. Alles Weitere zur Veranstaltung findet sich unter www.nordic-walking-dreisamtal.de im Internet.

www.dreisamtaeler.de

900 Jahre abendländische Musikgeschichte

St. Märgen *(es.)* Auf dieser sehr persönlichen Reise durch die Entwicklung der Stile und Schulen innerhalb der klassischen Musik sollen nicht in erster Linie die großen Meisterwerke vorgestellt werden, sondern das Augenmerk wird vor allem auf die spannenden „Schaltstellen“ der Musikhistorie gelenkt, an denen sich große Veränderungen und Neuerungen durchsetzen. Lambert Bumiller unternimmt es, im Jubiläumsjahr der Gemeinde St. Märgen den weitgespannten Bogen von 900 Jahren abendländischer Musikgeschichte greifbar zu machen. Die Veranstaltung des Bildungswerks St. Märgen/St. Peter mit Referent Lambert Bumiller findet am Montag, dem 23. April, um 20.00 Uhr im Kapitelsaal St. Märgen statt.

In Kirchzartens Hauptstraße:

Am Sa.: 10 Jahre 'Il Cestino'

Ein kleines Stück Italien mitten im Dorf: Antonio Locorotondo heißt alle Freunde südländischer Lebensart herzlich willkommen. *Foto: Hanspeter Schweizer*

Kirchzarten *(hs.)* Es war Montag, der 21. April 2008, als Antonio Locorotondo in Kirchzaren sein kleines italienisches Feinkostgeschäft eröffnete. Seither hat der Innerort einen wahrhaft charmanten Italiener, bei dem man bei einem kleinen Plausch mal kurz dem Alltag entfliehen kann. Wie in Italien geschieht das drinnen am Stehtisch. Draußen kann man auch sitzen und dem Treiben in der Hauptstraße zuschauen.

Bestens integriert

1971 kam Antonio Locorotondo aus Apulien nach Deutschland, wo er die Sprache lernte und eine Lehre machte. Nach 30 Berufsjahren folgte 2003 der Sprung in die Selbstständigkeit in Denzlingen.

Nachdem Antonio Locorotondo fünf Jahre in Denzlingen ein kleines Geschäft führte, folgte dann die Neueröffnung in Kirchzarten.

Bestens sortiert

Im Il Cestino, italienisch „Das Körbchen“, gibt es natürlich authentische Kaffeespezialitäten, klassisch von der Siebträgermaschine. In der Kühltheke finden sich Antipasti, italienische Schinken-, Käse- und Wurstspezialitäten, frische Pasta und eingelegte Oliven. Des Weiteren offeriert der kleine Laden Weine aus Apulien, Nudeln, Olivenöle, Aceto Balsamico, Panini und Amaretti. Saisonal findet man auch mal Orangen und anderes Obst, frisch aus Italien. Vor Weihnachten auch immer Panettoni in verschiedenen Größen.

Herzlich Willkommen am Samstag

Der 10. Geburtstag fällt genau auf einen Samstag, den kommenden. Am 21. April bekommt jeder Gast ein Glas Sekt und es gibt kleine Häppchen. Mit Zutaten, aus dem eigenenSortimant. Ab 9 Uhr sind alle Freunde italienischer Lebensart herzlich willkommen.

Il Cestino
Hauptstraße 16, 79199 Kirchzarten
Tel. 07661/9035111
Mo-Fr 9-18 Uhr, Sa bis 14 Uhr

10 Jahre im Dienste italienischer Lebensart!

IL CESTINO Italienische Spezialitäten

Feiern Sie mit uns am Samstag mit einem Glas Sekt und kleinen Häppchen.

Verschiedene ital. Antipasti • Prosciutto • Salame • Pasta • Panini
Weine, Olivenöle • Dolci • italienischer Kaffee und Kaffeespezialitäten

Wir danken unseren Kunden für 10 schöne Jahre und freuen uns auch im 2. Jahrzehnt auf viele italienische Momente mit Ihnen!

Hauptstraße 16 • 79199 Kirchzarten • Tel. 07661 / 90 35 111

Sonderseiten im Dreisamtäler? Tel. 07661 / 3553 • info@dreisamtaeler.de

Die nichteheliche Partnerschaft

Regelungsbedürfnis und wechselseitige Verantwortung

– Anzeige –

Rechtsanwalt Dr. Klaus Märker

Partner, die in einer nichtehelichen Gemeinschaft miteinander leben, haben rechtlich gesehen eine besondere Verantwortung. Da ein rechtlicher Rahmen in keiner Weise vorgegeben ist, kommt der eigenen Initiative besondere Bedeutung zu. Das gilt insbesondere dann, wenn es sich um eine verfestigte Lebensgemeinschaft handelt. Ein Unglückfall, bei dem einer der Partner ums Leben kommt, kann hier fatale Folgen haben. Der längerlebende Teil kann es plötzlich mit Personen zu tun bekommen, die ihm wenig vertraut oder sogar völlig unbekannt sind. Stirbt beispielsweise derjenige Partner, in dessen Wohnung oder Haus das Paar zuvor gemeinsam gelebt hat, kann – zusätzlich zu dem menschlich persönlichen Unglück – auch noch von einem Tag auf den anderen die räumliche Bleibe verloren gehen oder die gewohnte wirtschaftliche Basis wegbrechen. Es empfiehlt sich daher, frühzeitig an eine erbrechtliche Vorsorge zu denken. Mitunter reicht dafür aber auch eine testamentarische Lösung nicht aus. Denn ein Testament ist eine rechtlich gesehen unverbindliche Sache. Partner einer nichtehelichen Lebensgemeinschaft können jederzeit die getroffene Regelung ändern. Das kann sogar ohne jede Kenntnis des jeweils anderen Partners geschehen. Hat es zu Lebzeiten Verflechtungen wirtschaftlicher Art gegeben, sollte über einen Partnerschaftsvertrag und eventuell auch über einen Erbvertrag nachgedacht werden. Ein entsprechendes Regelungsbedürfnis kann sich ergeben, wenn beispielsweise ein Partner in die Immobilie des anderen Investitionen getätigt hat, beispielsweise Umbauten, Sanierungs- oder Renovierungsarbeiten bezahlt oder mitfinanziert hat. Natürlich besteht ein Regelungsbedarf auch dann, wenn die Partner gemeinsame Kinder haben. Eine vertragliche Gestaltung ist immer auch deswegen wichtig, weil eine Sicherstellung der Partner gewährleistet sein sollte. Ein Instrument wie das Ehegattentestament, welches mit in vielen Fällen nach den gesetzlichen Vorgaben mit einer Bindungswirkung einhergeht, steht den Partnern einer nichtehelichen Lebensgemeinschaft nämlich nicht zur Verfügung. Die Partner sollten sich bei der Gestaltung eines Vertrages oder auch sonstiger Regelungen unbedingt rechtlich beraten lassen. Es kommt nämlich häufig zu Meinungsverschiedenheiten mit der Familie eines verstorbenen Partners, weil die Formulierungen, welche die Partner gewählt haben, zwar ihnen selbst klar gewesen sind, von den hinzutretenden Familien aber in Zweifel gezogen werden.

Fricke/Märker/Otto

Erbrecht von A–Z

Eine Darstellung ohne Juristendeutsch

Fünfte – neu bearbeitete und erweiterte – Auflage

260 Seiten, kartoniert, Euro 10,-
ISBN 978-3-495-48000-7

Dr. Weddig Fricke†, Dr. Klaus Märker und Christian Otto
Rechtsanwälte in Freiburg

Der praktische Ratgeber macht die aktuelle Rechtslage transparent. Behandelt werden 80 Begriffe in alphabetischer Reihenfolge - u.a. folgende:

- Ehegattentestament
- Enterbung
- Erbschaft- und Schenkungsteuer
- Patientenverfügung
- Pflichtteilsrecht
- Sittenwidriges Testament
- Unternehmertestament

Beispiel Spätestens nach dem Tode beider Eltern entsteht für die Kinder meist eine Erbengemeinschaft. Hier sollten die Geschwister dafür sorgen, dass eine Erbteilung durchgeführt wird. Das gilt insbesondere, wenn Grundvermögen vorhanden ist.

Die Autoren verfügen über langjährige anwaltliche Erfahrung auf diesem Spezialgebiet.

VERLAG KARL ALBER • FREIBURG I. BR.

Dr. Klaus Märker, Rechtsanwalt und Fachanwalt für Erbrecht, Rechtsanwälte und Fachanwälte Dr. Fricke & Partner, Freiburg

(Näheres hierüber unter den Stichwörtern „Nichteheliche Lebensgemeinschaft", „Partnerschaftsvertrag" und „Ehevertrag" in dem von Fricke/Märker/Otto verfassten Wörterbuch „Erbrecht von A bis Z", welches im Verlag Karl Alber in Freiburg erschienen und für 10 € im Buchhandel erhältlich ist. Weitere Informationen auch im Internet unter www.dr-fricke-partner.de)

Praxistafel

Häusliche Kranken & Seniorenpflege
Verleih von Hausnotrufgeräten

PFLEGE mobil

- Pflege zu Hause - individuell & zuverlässig
- 24-Std. Rufbereitschaft, Hausnotruf
- Patientenbetreuung ausschliesslich durch exam. Pflegepersonal
- Alle Pflege- & Krankenkassen
- Kostenfreie Beratung

79252 Stegen • Hirschenweg 6 • Tel. 07661/91 24 61 • www.pflegemobil.info

Praxisneueröffnung

American Chiropractic
John Valenzuela
Dr. of Chiropractic (USA) / Heilpraktiker

Sanfte und spezifische Behandlung des Bewegungsapparates
(Bandscheibenvorfälle, Kopfschmerzen, Schulter-Armsyndrom, Hüfte/Knie, usw.)
Ab sofort Termine nach Vereinbarung.

Gerberau 17 · 79098 Freiburg
Tel. 07 61 - 88 17 13 34 · Mobil: 01 51-12 38 97 33

Kirchzartener GESUNDHEITS TAGE

Sa. 14.30 - 18 h
So. 11 - 18 h

Vitalität & Kraft – Gesund leben!
Am 14. und 15. Juli
im Kurhaus Kirchzarten

Die Messe für Beratung und Informationen rund um Pflege, Medizin, Fitness und Wellness.

Kirchzartener GESUNDHEITS TAGE

Dreisamtäler Medienhaus GmbH • Freiburger Str. 6 • 79199 Kirchzarten
Tel. 07661 / 3553 • info@dreisamtaeler.de

A-capella-Männerquartett

Konzert in der Mediathek

Kirchzarten *(u.)* Das erfolgreiche Freiburger Männerquartett „Das Herrengedeck" wird beim nächsten Konzert der Reihe „Literatur und Musik in Kirchzarten – LUMIK" am Samstag, 28. April, zu Gast sein. Die vier Freiburger Sänger Adrian Goldner, Sebastian Lau, Uli Bützer und Johannes Maier bieten A-capella-Musik vom Feinsten – von der Renaissancemusik bis zur Romantik, von Barbershop bis zu Jazz und Pop. Im Jahr 2016 erhielt das Quartett ein Stipendium der Yehudi-Menuhin-Stiftung „Live Musik Now".

Das Konzert beginnt um 20 Uhr im Bürgersaal in Kirchzarten, Talvogteistraße 2a. Aufgrund der begrenzten Sitzplätze ist eine Reservierung von kostenlosen Eintrittskarten, Spenden sind herzlich willkommen, – online unter lumik@mail.de oder in der Mediathek Kirchzarten, Tel.: 07661/393-66 – erforderlich.

Der Geschmack von Heimat

Linder's Metzgerei Glottertal

Linder's Qualität seit 1936

www.metzgerei-linder.de

Grillsteak vom Hals	1 kg 6,99 €
Rinderbraten aus der Keule	100 g 1,09 €
Rinderhackfleisch	1 kg 7,99 €
Schweinebraten aus der Keule	1 kg 7,90 €
Linder's Glottertäler Winzerschinken®	100 g 1,69 €
Linder's Glottertäler Schäufele®	1 kg 6,99 €
Lyoner mit Kalbfleisch	100 g 0,99 €
Lyoner für Wurstsalat geschnitten im Frischepack	100 g 1,69 €

gültig bis: 21.04.2018

1 x in Denzlingen: Markgrafenstraße 139-145 (Produktionsverkauf)
2 x in Glottertal: Talstraße 86 / Talstraße 62 (mit Imbiss)
2 x in Freiburg: In der Schwarzwald City, Schiffstraße 5-7
Zentrum Oberwiehre, Schwarzwaldstraße 78

Linder's Spezialitäten

Vom „Choral zum Rock" im Kirchenraum

Abwechslungsreiches Kirchenkonzert des Akkordeon-Club Kirchzarten mit neuem Dirigenten

Der neue Dirigent des Akkordeon-Clubs Kirchzarten, Gregor Heinrich, hat u.a. Akkordeon am Hohner-Konservatorium in Trossingen studiert. *Foto: Privat*

Kirchzarten *(glü.)* Seit November 2017 hat der Akkordeon-Club Kirchzarten mit Georg Heinrich einen neuen musikalischen Leiter. Das erste Ergebnis dieser Zusammenarbeit ist am Samstag, dem 28. April 2018 um 18 Uhr in der katholischen Pfarrkirche Sankt Gallus in Kirchzarten hören. Die Besucher erwartet ein vielfältiges Programm mit Werken von z.B. Johann Christian Bach und Johann Pachelbel, aber auch Musik von Komponisten des 20. Jahrhunderts – und sogar aktuelle Hits sind im Programm. Ergänzt wird das Musikfolge durch die Kiddy-Band unter der Leitung des langjährigen Akkordeonlehrers Thomas Rampp. Somit ergibt sich ein spannendes und unterhaltsames Programm, abgestimmt auf die besondere Atmosphäre eines Kirchenraumes.

Neben der reinen Musik liegt es dem Akkordeon-Club am Herzen, mit diesem Konzertabend etwas an die verschiedenen Generationen der Gemeinde weiterzugeben. Das Konzert wird ohne festen Eintrittspreis auf Spendenbasis veranstaltet. Der Spendenerlös kommt zur Hälfte dem katholischen Kindergarten Don Bosco, der in diesem Jahr sein 50jähriges Bestehen feiert, zugute. Die andere Hälfte stellt der Akkordeon-Club dem Haus Demant, einem integrativen Begegnungshaus in Kirchzarten-Höfen zur Verfügung.

Der neue Dirigent des Akkordeon-Clubs Kirchzarten, Gregor Heinrich, hat Akkordeon am Hohner-Konservatorium in Trossingen studiert sowie ein Aufbaustudium in der Solistenklasse von Werner Glutsch abgeschlossen. Doch auch im Bereich der Blasmusik ist er beheimatet. Neben Fagott und Klarinette absolvierte er ein Studium zur Leitung von Blasorchestern an der Musikhochschule Basel. Er blickt auf eine über 20-jährige Tätigkeit als Musiklehrer zurück und zeichnet sich durch viele Arrangements und Kompositionswerke aus.

Taize Gebet

Kirchzarten *(u.)* Am Sonntag, dem 22. April, 19.30 Uhr, wird zu einem Gottesdienst mit Gesängen und Gebeten aus Taize in die St. Gallus Kirche in Kirchzarten eingeladen. Der meditative Gottesdienst am Abend ist geprägt durch typischen Gesänge aus Taize, Gebete, wohltuende Stille und das Hören auf biblische Texte. Interessierte Sängerinnen und Sänger treffen sich bereits um 18.30 Uhr in der Kirche, um die Lieder einzuüben. Instrumentalisten, die gerne mitspielen möchten, treffen sich bereits um 18.00 Uhr.

Neue Selbsthilfegruppe für Schwerhörige

Kirchzarten *(u.)* Die HÖR-OASE Kirchzarten stellt sich vor am Freitag, 20. April, um 19.30 Uhr im Quartierstreff 20 in der Bahnhofstr. 20 in Kirchzarten. Bei einem ersten unterhaltsamen Abend rund ums Ohr besteht die Möglichkeit die neu gegründete Selbsthilfegruppe für Hörgeschädigte und Interessierte kennenzulernen. Die Teilnahme an den Treffen ist kostenlos. Nähere Infos bei Frau Feder, Tel.: 07661 / 982311 oder rafeder@gmx.de

Vum Wunderfitz

Ä ewiger Friede bis nächscht Woch

Finde diplomatischi Gespräche wegge Syrie bloß statt, damit Politiker, Diplomate, Rebelleführer, offizielli Kriegsherre oder UNO-Abgeordneti wider ämol usshandle könne, wer nach em Krieg was kriegt? Wenn des Friedensgebabbel nix hilft, macht mr kurz entschlosse ne „kleine", „perfekt ussgführte" Militärschlag, Völkerrecht hin, Völkerrecht her. Was solls!? Wohret hin, Wohret her. Was solls!? Was isch schun ä kleins Verstößli gege d UN-Charta!? D USA, d Engländer un Franzose sin begeischtert, d Russe un d Syrer stinksauer. Des Spiel wiederholt sich alli paar Woche mit andere Kriegs- bzw. Friedensparteie. Wahrschiins isch vor jedem Politpalaver schun alles klar besproche. De Macron het de Putin sogar telefonisch über denne Militärschlag informiert ghet. Nach de „Friedengespräche" were Strafmaßnahme gfordert un Beschuldigunge in d Medie lanciert. Vor Chaos un neue Flüchtlingswelle wird g'warnt. Bis zum nächschte Giftgasangriff. Un jeder weiß, wer des Verbreche z verantworte het, aber keiner wills verübt, mitverschuldet oder geduldet han. Geht's eigentlig um de Giftgasangriff oder geht's um de syrische Kuche? Mir Ditsche halte uns militärisch vornehm zruck. Aber unser neuer Außeminischter will in Russland uff ä „konstruktivi" Haltung dringe. So wird alles endlig gut un mir hen ä ewiger Friede – bis nächscht Woch.

Stefan Pflaum

Songs, die zum Herzen sprechen:

Rebekka Dold und die Wise Dietkron Band

am 20. April, 20 Uhr, in der Oberrieder Klosterschiire

Oberried *(u.)* Nach dem gleichnamigen Videoclip startete die Band 2018 die „THE SKY IS FALLING – Tour“ und ist am Freitag, dem 20. April 2018 in der Klosterschiire in Oberried zu Gast. Dabei werden einige neue Songs zu hören sein, aber auch Stücke aus dem aktuellen Album „HOME“ und Klassiker aus der Feder des U.S. Amerikaners Mark Wise und des im Markgräfler Land beheimateten Gitarristen Christian Dietkron – immer mit viel Tiefgang, gespickt mit Einflüssen aus Folk, Country, Blues, Motown, Soul und Rock, hier und da lyrisch und natürlich mit sehr viel akustischem und elektrischem Gitarrensound mit melodiösen bis hin zu jazzigen Soloeinlagen, und last but not least mit den zwei wunderbar harmonierenden Stimmen von Rebekka Dold und Mark Wise.

Rebekka Dold. *Foto: privat*

Rebekka Dold stammt von einem kleinen Schwarzwälder Berghof und hat sich in der Region als Sängerin und Designerin einen Namen gemacht. Rund 15 Jahre nach ihrer ersten Begegnung mit Mark Wise komplettierte sie 2015 mit ihrer Stimme die Wise Dietkron Band zu einem Quintett mit folgender Besetzung: Mark Wise: vocals, acoustic guitar; Christian Dietkron: electric & acoustic guitars; Rebekka Dold: vocals; Arpi Ketterl: contra bass & e-bass; Torsten Neumaier: drums.

Die Veranstaltung in der Oberrieder Klosterschiire am 20. April beginnt um 20 Uhr, Einlass ab 19 Uhr. Karten im VVK bei den Oberrieder Bäckereien Ruf und Steimle sowie in Kirchzarten bei der Tourist-Info und im Dreisamtäler-Büro Und an der Abendkasse. **Eintritt EUR 12,- , Karten-Info auch unter 07661 / 3553.**

24. Klosterkonzert St. Lioba

Christian Reichert - Gitarre

Freiburg *(u.)* Anlässlich des 24. Klosterkonzertes St. Lioba gastiert am Samstag, dem 28. April, um 19.30 Uhr der international renommierte Gitarrist Christian Reichert zum dritten Mal im Kloster Lioba, diesmal als Solist. Das Jahreskonzert wurde wegen Umbauarbeiten im Kloster vom Sommer in den Frühling verlegt. Es erklingen besinnliche und virtuose Werke von Heitor Villa-Lobos, August Barrios, Francisco Tarrega, Fernando Sor, Augustin Barrios, Baden Powell, Gentil Montana u.a.

Mit über 100.000 verkauften Tonträgern hat Christian Reichert geschafft, was kaum einem klassischen Gitarristen gelingt: Christian Reichert spielte nahezu alle bedeutenden klassischen Gitarrenkonzerte mit renommierten Orchestern auf CD ein. Näheres auf www.christianreichert.com.

Karten zum Preis von 18.-/erm. 15.- € sind beim BZ-Kartenservice, unter Tel.: 0761/496-8888, auf www.reservix.de oder ab 19 Uhr an der Abendkasse zu 20.- erm. 17.- Euro erhältlich.

OB-Wahlkampf

Littenweiler *(hr.)* Oberbürgermeister Dieter Salomon ist am Samstag, dem 21. April, von 10.00 bis 11.00 Uhr auf dem Littenweiler Bauernmarkt zu Gast. Ursprünglich war der Besuch für den 14. April angekündigt worden, musste jedoch verschoben werden.

OB-Wahl am 22. April

Die Wahl zum Oberbürgermeister Freiburg findet am Sonntag, dem 22. April statt. 174.000 Freiburgerinnen und Freiburger sind aufgerufen, ihr Stadtoberhaupt für die nächsten acht Jahre zu wählen. Erstmals sind auch Jugendliche ab 16 Jahre für die Oberbürgermeisterwahl wahlberechtigt. Falls keiner der Kandidaten im ersten Wahlgang die absolute Mehrheit erreichen sollte, findet am 6. Mai ein zweiter Wahlgang statt. Außer dem Amtsinhaber Dr. Dieter Salomon (Bündnis 90/Die Grünen), der für eine dritte Amtszeit kandidiert, stellen sich Monika Stein (Gemeinderätin Fraktion von Junges Freiburg, Die Partei und Grüne Alternative), Manfred Kröber (seit 1998 Mitglied der Grünen, tritt aber als unabhängiger Kandidat an), Martin Horn (parteilos, von der SPD unterstützt), Anton Behringer (parteilos) und Stephan Wermter (parteilos) zur Wahl. Zahlreiche Infos zu den Kandidaten, ein Wahl-O-Mat sowie Presseberichte und Videos zur Oberbürgermeisterwahl in Freiburg finden sich auf www.ob-wahl-freiburg.de.

www.dreisamtaeler.de

Stammzellenspender gesucht

Typisierungsaktion der PH am 24. und 25. April im Mensa-Gebäude in Littenweiler

Littenweiler *(hr.)* Die Pädagogische Hochschule Freiburg führt am 24. und 25. April eine Typisierungsaktion in Littenweiler durch. Aufgrund eines Leukämie-Krankheitsfalles an der PH wird diese Aktion für eine Stammzellenspende in Kooperation mit dem Universitätsklinikum Freiburg durchgeführt.

Spender werden kann jeder, der zwischen 18 und 55 Jahre alt ist und an keiner ernsthaften Erkrankung leidet. Für die hierfür notwendige Typisierung der HLA-Merkmale reichen 10 ml Blut oder etwas Wangenschleimhaut, gewonnen mittels Watteträger, und die Einverständniserklärung für die Registrierung in der Freiburger Stammzelldatei, die an das ZKRD (Zentrales Knochenmarkspender Register Deutschland) angeschlossen ist. Hier werden die Daten gespeichert und der Spender erhält eine anonymisierte Spendernummer. Diese wird über das ZKRD weltweit an spendersuchende Einrichtungen weitergegeben.

Das ZKRD kann auf Daten von weltweit rund 32.000.000 Spendern zugreifen. Es ist die größte Datenbank in Europa und eines der leistungsfähigsten Register der Welt. Jährlich werden hier rund 30.000 Anfragen aus dem In- und Ausland bearbeitet. Das Zentrale Register verfügt über Daten von ca. 7.500.000 potenziellen Spendern aus ganz Deutschland. Jährlich werden über 7.000 Transplantationen mit einem deutschen Spender durchgeführt. Für neun von 10 Patienten kann ein Spender gefunden werden. 75 % der Patienten haben nach drei Monaten ihren passenden Spender gefunden.

Im Falle einer möglichen Passung erfolgt nach der Typisierung eine weitere Blutentnahme sowie, insbesondere bei weiteren notwendigen Maßnahmen, umfassende Aufklärung durch Ärzte der Freiburger Stammzellendatei. Die Wahrscheinlichkeit zu weiteren Untersuchen gebeten zu werden liegt bei 10 %. Nur etwa 1 % der registrierten Spender spenden tatsächlich Blutstammzellen. Weitere Informationen auf www.zkrd.de.

Jährlich erkranken 11.000 Menschen in Deutschland neu an Leukämie oder einer anderen bösartigen Erkrankung des blutbildenden Systems. Wenn Medikamente nicht ausreichen, ist die Stammzelltransplantation die einzige Heilungs- und Überlebenschance für diese Menschen. Für rund 70 % aller Betroffenen kommt jedoch kein Familienmitglied als Spender in Frage, sie sind auf die Spenderdatenbank angewiesen.

Mit der Aktion, zu der die Pädagogischen Hochschule am Dienstag, 24. und Mittwoch, 25. April, jeweils von 12.00 bis 15.00 Uhr in das Mensa-Gebäude in der Lindenmattenstraße in Littenweiler aufruft, soll die potentielle Stammzellendatei vergrößert werden, um mehr mögliche Spender zu registrieren.

Vortragsabend der Musikhochschule

Freiburg *(es.)* Das neue Semester hat begonnen und das Wohnstift Freiburg, Rabenkopfstr. 2, lädt am Freitag, dem 27. April, um 17.00 Uhr zu einem Konzert mit Studierenden der Musikhochschule, die über ein hohes musikalisches Können verfügen ein. Der Eintritt ist frei, Spenden sind erbeten.

Benefizkonzert für die St.- Johannes-Kapelle in Zarten

am 21. April um 19.30 Uhr in der Kirche in Stegen

Kirchzarten-Zarten *(u.)* Die „Ecclesie Zartunu", die Kirche in Zarten, wurde erstmalig im Jahre 816 n.Chr. erwähnt. Sie ist somit die erste nachgewiesene Kirche im Dreisamtal. Heute ist die St. Johanneskapelle ein Kleinod mit barocker Pracht. Neben der neuen „Schillinger-Orgel" besticht sie auch durch ihren gepflegten Kräutergarten, der an einen traditionellen Klostergarten erinnert.

Umfangreiche Renovierungsarbeiten waren in den letzten Jahren notwendig um die Kapelle sowie die Außenanlagen in all ihrer Schönheit wieder herzustellen.

Mit dem „Förderverein St.-Johannes-Kapelle Zarten" begleitet und unterstützt die Zartener Dorfgemeinschaft die zuständigen Katholischen Kirchengemeinde bzw. die Seelsorgeeinheit (Pfarrgemeinde Herz-Jesu) bei der Instandhaltung der St. Johanneskapelle, Pflege und Instandhaltung des Kapellengartens sowie der Organisation von kirchlichen Veranstaltungen in Zarten.

Neben der vielfältigen ideellen Arbeit zum Wohle des „Zartener Münsters" ist der Verein auch auf Spendengelder angewiesen, um noch ausstehende Renovierungsarbeiten unterstützen zu können. Als nächste Baumaßnahme steht die Sanierung des Dachreiters mit Glockenstuhl an.

Der mit einem Turmhelm bekrönte Dachreiter mit zwei Glocken und einer Uhr wurde 1878 als Stahlfachwerkkonstruktion errichtet. Ihr Glockenspiel kann man sogar im Internet unter www.ebfrglockensucheZarten .de hören.

Benefizkonzert am 21. April in der Kirche in Stegen

Auf Initiative der Chöre des MGV Zarten gibt es am Samstag, dem 21. April, in der Kirche in Stegen ein Gemeinschaftsbenefizkonzert mit dem Kirchenchor Stegen sowie dem Männerchor Kirchzarten. Mit dem Erlös möchten die beteiligten Chöre zusammen mit den Solisten und dem Organisten den „Förderverein St.-Johannes-Kapelle Zarten" bei der Umsetzung dieser Baumaßnahme unterstützen.

Zur Aufführung beim Benefizkonzert kommen Stücke u.a. von Haydn: Solo und Duett aus „Die Schöpfung", Mozart: Laudate Dominum, Bach: Jesus bleibet meine Freude, Laurie Anderson: O Magnum Mysterium, Groll: Ave Maria der Berge sowie Gospels. Organist ist Christian Wehrle. In der musikalischen Leitung wechseln sich Hye-Rin Rhee, Christian Wunsch, Heinz Tränkle und Christian Nagel ab. Beginn ist um 19.30 Uhr.

Der Eintritt ist frei, Spenden zugunsten der St. Johannes-Kapelle in Zarten erbeten.

Foto: privat

Jugendrotkreuzgruppe Zarten verursacht Stau

Kirchzarten-Zarten *(drk.)* Die Jugend des DRK Ortsvereins Zarten sucht dringend Gruppenleiter (m/w), um den Nachwuchs im Alter von 6-15 Jahren zu „bändigen". Die aktuelle Gruppe ist mit 21 Kindern und der großen Altersspanne einfach zu groß.

Um nun eine passende Leitung zur Gründung einer weiteren Gruppe zu finden, erzeugten die Jugendrotkreuzler mit Unterstützung des 1. Vorsitzenden Martin Schwer und Gruppenleiterin Katja Schmidt einen künstlichen Stau auf der alten B31 im Ortsteil Zarten.

Alle vorbeifahrenden Autos wurden am Samstag mit einer Brezel und einem kurzen Infotext versorgt. „Vielleicht saß in einem der Wagen ja tatsächlich unsere zukünftige Gruppenleitung (m/w). Wir drücken die Daumen! Falls du am vergangenen Samstag nicht durch Zarten gefahren sein solltest, nochmal hier: Bist du mindestens 16 Jahre alt und hast Lust uns in unserer Nachwuchsförderung zu unterstützen? Wir bieten viele Möglichkeiten der Aus- und Weiterbildung. Interessiert? Dann melde dich!", so die Ausbilder.

DRK Ortsverein Zarten, Bundesstr. 4 in Kirchzarten, Tel.: 07661 / 98 09 61 (Martin Schwer, 1. Vorsitzender), info@drk-zarten.de, www.drk-zarten.de

Foto: privat

Dreisamtäler Nächste Ausgaben am 5. April
Anzeigenannahme: 07661/3553 + anzeigen@dreisamtaeler.de

Runderneuerung AJ: Akt 2

Eine künstlerische Arbeit von Michael Genter (kleines Foto). *Foto: Dagmar Engesser*

Die beeindruckende Graffiti mit dem Kirchzartener Bären und daneben einer Blaumeise (nicht auf dem Bild), die nun das AJ/QuePasa ziert. *Fotos: Petra Saier*

Kirchzarten *(de.)* Nachdem Auszubildende des Malerfachbetriebs Schweizer die Fassade des AJ im Rahmen eines Azubi-Projekts eigenverantwortlich neu gestrichen haben, setzte die Kirchzartener Firma db-Werbeartikel mit den Graffiti ihres Mitarbeiter Michael Genter das i-Tüpfelchen drauf. Bei dem Bären handelt es sich um den Bären des Kirchzartener Wappens. Die Blaumeise spiegele die jugendliche, bunte Freiheit wider und stehe mit dem breiten Flügelschlag sinnbildlich für die positive Entfaltung Jugendlicher, so der Fassadenkünstler und Grafikdesigner Michael Genter. Die beiden Firmen, Malerbetrieb Schweizer und db-Werbeartikel, realisierten das Projekt als gemeinnützige Aktion, so dass die Gemeinde Kirchzarten keinen Cent für die neue Fassade des AJ bezahlen musste.

Tagesfrische Spargel
und Erdbeeren
aus eigenem Anbau
Unsere Weine sind an den Ständen erhältlich
Littenweiler: Hansjakobstraße / Endhaltestelle VAG
Kirchzarten: (auch So./feiertags) Ortseingang von FR-Kappel kommend
Buchenbach: (auch So./feiertags) Vor Ortseingang bei Abzweigung Friedrich-Husemann-Klinik
Telefon 0 76 33 / 39 65
Verkauf: Montag – Samstag
FRITZ WASSMER
www.wassmer-spargel-erdbeeren.de

„Stifte machen Mädchen stark“

Dreisamtal *(u.)* Seit Anfang März läuft in der Seelsorgeeinheit Dreisamtal die Aktion: „Stifte machen Mädchen stark“. Hierbei werden alte, verbrauchte Stifte gesammelt. Durch ein Recycling werden daraus wieder neue Produkte hergestellt. Für die gesammelten Stifte erhält eine Organisation von den beteiligten Sponsoren eine finanzielle Unterstützung, um syrischen Mädchen in einem Flüchtlingscamp im Libanon Schulbildung zu ermöglichen. Bereits über 1100 Gruppierungen beteiligen sich europaweit an der Aktion, die von der Weltgebetstags Organisation ins Leben gerufen wurde. Näheres auf www.weltgebetstag/projektarbeit.

Nun hat das „erste Wiegen“ in der Seelsorgeeinheit Dreisamtal stattgefunden. Innerhalb von acht Wochen sind bereits 60 kg Stifte zusammengekommen, dies sind rund 6.000 Stifte!

Auch weiterhin können alten, verbrauchte, leere Stifte zu den Sammelstellen in Kirchen und Kindergärten gebracht werden. Eine Liste gibt es auf www.kath-dreisamtal.de. Die Aktion läuft bis Ende Juli.

Start der Pactimo-Kids-Cup-Serie in Hausach

Erfolgreicher Saisonstart der Kirchzartener Mountainbike-Jugend im Kinzigtal

Kirchzarten *(glü.)* Die Mountainbike-Saison startete am letzten Wochenende in Hausach mit dem Pactimo Kids Cup (U11/U13) und der Bundesnachwuchssichtung (U15/U17/U19). Die deutschlandweite Spitze des Jugendsports traf sich dort zum aktiven Vergleich. Gleichzeitig zählen die Rennen für den Rothaus Täler Cup 2018 in den Altersklassen U17 und U19. Der SV Kirchzarten schickte 17 Sportler in den Altersklassen von U11 bis U19 ins Kinzigtal. Die Renngruppe des Lexware Junior Team SV Kirchzarten zeigte solide Ergebnisse, die die Anstrengungen des Wintertrainings unterstrichen.

Im Einzelnen erreichte Rebecca Ross de Jesus mit dem 8. Platz eine solide Platzierung in der Altersgruppe U11 mit 20 Sportlerinnen. Maxi Strittmatter belegte den 14., Zoe Lahme den 15. Platz. Lasse Daan Riesterer behauptete einen Platz im vorderen Drittel des Feldes der Jungen (13. von 49). Die U13 Sportler mussten im Rahmen eines Slalom-Vorrennens die Startreihenfolge erkämpfen und dann im Rennen ihr Können beweisen. Bei den Mädchen erreichte Julia Saier ebenso einen guten Platz im Mitteldfeld (14. von 23). Im zuvor durchgeführten Slalom erreichte sie den 17. Rang. Bei den Jungen belegte Emil Schmidt den 15. (Slalom 25.), Ole Jan Riesterer den 18. (Slalom 21.), Laurin Konrad den 40. (Slalom 28.), sowie Felix Wenger den 45. Platz. Dies alles in einer Gesamtgruppe von 66 Sportlern!

Bei guten Bedingungen starteten am letzten Wochenende die Nachwuchsbiker des SV Kirchzarten in ihre neue Saison. *Foto: Privat*

Frederik Matz (U15, Jungen) belegte einen sehr guten 4. Platz im Slalom und erreichte einen 13. Rang im Rennen. Niklas Franz erreichte den 46. Rang im Rennen nach einem 50. im Slalom in dem Gesamtfeld von 67 Teilnehmern. Gaetane Wenger musste leider nach einem Sturz im Slalom aus dem Renngeschehen aussteigen, erreichte jedoch letztendlich im Slalom einen 26. Platz. In der Altersgruppe U17 Bundesnachwuchssichtung startete Lina Riesterer und zeigte im Slalom ihr Potential mit einem 4. Platz und schloss im Feld von 27 Sportlerinnen mit einem 15. Platz ab. Carlo von Reyher erreichte im Slalom den 71. Rang.

Im U17 Rennen „Fun Nachwuchs” gewann Benoit Wenger vom Lexware Junior Team SV Kirchzarten mit einem Vorsprung von 14 Sekunden in dem 8,4 km langen Rennen und bewies hier seine Stärke in diesem Feld. Joss Kaphegyi erreichte den 5. Rang. Bei den Junioren U19 war Fabian Tröscher mit dem 8. Rang unter den Top 10 der 25 Sportler. Alle Sportler des Lexware Junior Team SV Kirchzarten zeigten an diesem Wochenende, das sie auf dem deutschlandweiten Niveau gut mithalten können.

Quartierstreff 20

Brettspieletag

Kirchzarten *(u.)* Spielen macht Spaß und ist ein tolles Gemeinschaftserlebnis für Jung und Alt. Alle Spielbegeisterten sind herzlich zum Brettspieltag am kommenden Samstag, 21. April, ab 14 Uhr in den Quartierstreff in der Bahnhofstraße 20 in Kirchzarten eingeladen. Gerne können die Teilnehmer Lieblingsbrettspiele mitbringen oder auch neugierig die Spiele der anderen ausprobieren. Die Veranstaltung ist kostenlos.

Nähere Infos beim Quartiersbüro dienstags, 17 - 19 Uhr und donnerstags von 10 - 12 Uhr unter Tel.: 07661 / 62 80 252 oder per E-Mail an quartierstreff-20@kabelbw.de

Dreisamtäler
Telefon: 07661-3553
info@dreisamtaeler.de
www.dreisamtaeler.de

Frieder Burda Museum

Fahrt mit Führung in englischer Sprache

Freiburg *(u.)* Das Carl-Schurz-Haus bietet am Sonntag, 6. Mai eine in englischer Sprache geführte Bus-Exkursion nach Baden-Baden an, wo sich das Frieder-Burda-Museum aktuell in seiner großen Sonderschau America! America! How Real Is Real? mit innovativen künstlerischen Inszenierungen amerikanischen Lebensgefühls auseinandersetzt. Abfahrt am Konzerthaus Freiburg ist um 9.45 Uhr.

Mythen, Fürchte, Sehnsüchte: In Zeiten von Fake News und Alternative Facts wird deutlich, wie untrennbar der Amerikanische Traum mit emotional enorm aufgeladenen Symbolen verwoben ist. Zugleich ist sich kaum eine andere Nation der Wirkmacht von starken Bildern so bewusst. Die unzähligen Porträts des American Way Of Life, die in den Medien produziert werden, können bestehende Machtverhältnisse und Ideen von Wirklichkeit einfrieren, aber auch fundamental in Frage stellen. Siebzig Meisterwerke der US-Gegenwartskunst wie Andy Warhols Race Riot (1964), Jeff Koons Bear And Policeman (1988) oder Jenny Holzers Leuchtschriftinstallation Truisms (1994) zeigen, wie stilbildende Künstler von den 1960er Jahren bis in die Gegenwart die US-Realität filtern.

Die Teilnahmegebühr (mit Busreise) beträgt 42.-€ / 36.-€ (CSH-Mitglieder). Verbindliche Anmeldung an programm@carl-schurz-haus.de. Anmeldeschluss ist Freitag, der 20. 4.

Tel. 07661 / 3553
Dreisamtäler

Mittelalterfest auf dem Mundenhof

Freiburg *(sf.)* Der Mundenhof wird am Sonntag, 22. April, beim Mittelalterfest von 11 bis 17 Uhr wieder zum Schau- und Staunplatz. Äxte werfen, Ritter rüsten, Seile machen, Körbe flechten – da freuen sich die Kinder und staunen die Erwachsenen. Viele Kenner und Könnerinnen alter Handfertigkeiten tragen ihr Scherflein bei zu einem außergewöhnlichen Fest, das den Mundenhof in eine längst vergangene Ära versetzt.

Das Mittelalterfest ist einer der traditionellen Publikumsmagneten auf dem Mundenhof. Dieses Jahr findet der Erlebnistag für die ganze Familie auf der Pferdekoppel statt. Er steht damit ganz im Zeichen des Ritterlebens. Mit Trommeln und Schalmeien findet um 11.30 Uhr der Einzug der Lagerleute statt. Mit dabei sind so viele Mittelaltergruppen wie noch nie: Art Mundi, Breisgauer Ritterschaft, Bunter Haufen, Communis considere, Comitatus 1280, Elztäler Lagerey, Freie Normannen, Historisches Eschbach, Hospitaliter Südbaden, Les Renard Roux, Lumpegsindel, Maximilianische Artellerie zu Baden, Midgards Erben, Mondhof, Nebelung, Populus Corvi und Saitenstreich.

Großartiger Erfolg für Elias Schönstein: Beim Landeswettbewerb „Jugend musiziert“ in Bietigheim-Bissingen erspielte sich Elias Schönstein auf seiner Trompete einen 1. Preis mit 24 Punkten. Der junge Schüler aus der Trompetenklasse von Max Joos in der Jugendmusikschule Dreisamtal e.V. wurde dabei von der Pianistin Patricia Germano begleitet. Er setzte mit dieser Leistung seine Erfolgsserie der letzten Jahre fort. Mehr ist auch unter www. jugendmusikschule-dreisamtal.de zu finden.

glü/Foto: Gerhard Lück

Interkulturelles Trommel Cafè

Kirchzarten *(u.)* Am Samstag, dem 21. April findet von 15 - 18 Uhr in der Cafeteria (bei schönem Wetter draußen) des Schülerhauses in der Giersbergstr. 35, Kirchzarten, wieder ein Trommel Cafè statt.

Das interkulturelle Trommel Cafe ist ein offener Treffpunkt für Menschen aus allen Kulturen, Jung und Alt, für Geflüchtete und Einheimische, die Lust am gemeinsamen Trommeln, Singen und Tanzen haben. Erfahrene Spieler*innen sind ebenso willkommen wie Ungeübte. Trommeln und Kleinperkussion stehen bereit, es können aber auch eigene Instrumente mitgebracht werden. Der Nachmittag gestaltet sich spontan aus den Ideen und der Spielfreude der Gäste.

Die Teilnahme ist kostenfrei, Beiträge für das Buffet in Form von süßem oder salzigem Fingerfood sind willkommen!

Das Trommel Cafè wird veranstaltet von der Drum Family, die auch jeden Montag zum gemeinsamen Trommeln ins Schülerhaus einlädt. Ausführliche Infos über das rhythmische Integrations-Projekt bei Ulrike Fahlbusch, Tel.: 0761/8978388 und auf www. lebnetz.de.

Workshop in den Pfingstferien

Kirchzarten *(vhs.)* Einmal in der Manege stehen und eine Akrobatik-, Jonglier-, Zauber- oder Clownsnummer präsentieren. Alleine oder als Gruppe unterhaltsame Zirkuspraktiken erlernen oder vertiefen. Das und Vieles mehr können Kinder ab 8 Jahren in einem Kinderzirkus-Workshop mit Torsten Fuchs, erfahrener Clown und KlinikClown erleben.

Die Teilnehmer können herausfinden, was sie am Zirkus begeistert und was man gerne präsentieren möchte. Eine kleine „Aufführung“ von 20 bis 30 Minuten findet am Ende des zweiten Tages statt. Veranstalter ist die VHS Dreisamtal. Anmeldung unter Tel.: 07661 / 5821 bis zum 24. Mai erforderlich. Kursort ist der Gymnastikraum am Sportgelände Kirchzarten, Oberrieder Straße 3. Termine sind am Mittwoch, 30. und Donnerstag, 31. Mai, jeweils 9.30 - 17.00 Uhr. Die Teilnahme kostet 85.- Euro.

Freiburg - Isfahan ... mehr als eine Busreise

Vortrag von Johannes Reiner

Kirchzarten *(vhs.)* Die VHS Dreisamtal bietet am Mittwoch, 2. Mai, 19.30 Uhr, im Bürgersaal der Talvogtei-Scheune in Kirchzarten einen Vortrag „Freiburg - Isfahan . . . mehr als eine Busreise“ an.

Persien, das Land Innerasien und Arabien, Indien und Mesopotamien, hatte schon immer für das Abendland den Hauch von Exotik, monarchischem Glanz, kulturellem Reichtum und Schönheit. Seit der Antike zog es Reisende dorthin. Im 16. und 17 Jhdt. zogen sowohl die hochspezialisierten Kenntnisse der Perser in Wissenschaft, Kunst und Handwerk als auch die wirtschaftliche Blüte und der Reichtum des Safawidenreiches europäische Kaufleute, Entdecker und Künstler in ihren Bann. Noch heute assoziieren Europäer mit Persien einerseits Märchenhaftigkeit aus „Tausendundeiner Nacht“, andererseits das Bild von Karawanen und Wüstenregionen. Indes hat sich in der Realität im Iran sehr viel geändert. Das umstrittene Regime versucht mit mittelalterlichen Methoden die überwiegend junge Bevölkerung im Zaum zu halten. Reisen sie auf langsame Weise und spannenden Routen in eines der ältesten wie wertvollsten Kulturländer unserer Erde.

Anmeldung erforderlich unter Tel.: 07661/5821. Anmeldeschluss ist der 27. 4.. Eintritt: 7.- Euro..

Welttag des Buches am 23. April

Lesevergnügen mit Büchern aus Ihrer Buchhandlung Hall
Übrigens! Welttag des Buches am 23. April
Buchhandlung Hall
Sonnenbergstraße 1 • 79117 Freiburg-Littenweiler • **www.buchhandlung-hall.de**
Tel. 0761 / 600 86 32 • Fax 0761 / 600 86 35 • e-mail: buchhandlung-hall@web.de
Unsere Öffnungszeiten: Mo.-Fr. von 9 - 13 Uhr und 15 - 18.30 Uhr, Sa. 9 - 13 Uhr

Beim Lesen den Horizont erweitern...
Kirchzartener Bücherstube
Freiburger Straße 6 • Kirchzarten
Tel. 076 61-21 64 • www.ki-buch.de
Mo-Fr 9.00-18.30, Sa 9.00-14.00
und nach Vereinbarung geöffnet

WELTTAG DES BUCHES 23. APRIL

DEUTSCHLANDS SCHÖNSTE BUCHHANDLUNG 2015
EMPFOHLEN VON börsenblatt Das Fachmagazin der Buchbranche
bit.ly/buchhandlungen
Bei uns ist jeder Tag
WELTTAG DES BUCHES
Auch Sonntags von 11:30 bis 18:30 Uhr und Montag bis Samstag 9:30 bis 18:30 Uhr
Höllentalstraße 96 • 79199 Kirchzarten
Tel. 0 76 61 - 9 88 09 21
buchladen IN DER RAINHOF SCHEUNE

Am 23. April 2018 ist es wieder so weit: Deutschlandweit feiern Buchhandlungen, Verlage, Bibliotheken, Schulen und Lesebegeisterte am UNESCO-Welttag des Buches ein großes Lesefest. Eine regionale Tradition ist zu einem internationalen Ereignis geworden: 1995 erklärte die UNESCO den 23. April zum „Welttag des Buches“, dem weltweiten Feiertag für das Lesen, für Bücher und die Rechte der Autoren.

Die UN-Organisation für Kultur und Bildung hat sich dabei von dem katalanischen Brauch inspirieren lassen, zum Namenstag des Volksheiligen St. Georg Rosen und Bücher zu verschenken. Über diesen Brauch hinaus hat der 23. April auch aus einem weiteren Grund besondere Bedeutung: Er ist der Todestag von William Shakespeare und Miguel de Cervantes.

Ich schenk dir eine Geschichte

Seit 1996 wird der „Welttag des Buches“ auch in Deutschland gefeiert. Rund um diesen Tag erhalten rund 1 Million Schülerinnen und Schüler das Welttagsbuch „Ich schenk dir eine Geschichte“. Mit dem Welttagsbuch soll Kindern der 4. und 5. Klassen bundesweit die Freude am Lesen geschenkt werden.

Den großartigen Erfolg verdankt die Aktion vor allem den zahlreichen Buchhändlerinnen und Buchhändlern, die das Welttagsbuch auf eigene Kosten bestellen, um es den Schülerinnen und Schülern zu schenken. Dazu erhalten die Schülerinnen und Schüler der angemeldeten Klassen einen Gutschein, mit dem sie sich ihr Exemplar des Titels „Ich schenk dir eine Geschichte“ in ihrer Buchhandlung abholen können. Mit großem Engagement kombinieren die Händler diese Aktion häufig mit eigenen Veranstaltungen.

Ziel der Kooperation ist es, Kinder mit spannenden Geschichten für das Lesen zu begeistern und ihre Lesekompetenz zu stärken. Darüber hinaus soll Kindern, die noch nicht gut deutsch sprechen oder nicht gerne lesen, Lesespaß vermittelt sowie ein Beitrag zur Inklusion geleistet werden. Der Romantext wird zu diesem Zweck durch eine 32-seitige Bildergeschichte des Illustrators Timo Grubing erweitert, die sich gut für den Einsatz in Integrations-, Förder- und Willkommensklassen eignet.

„Lenny, Melina und die Sache mit dem Skateboard“

Der diesjährige „Ich schenk dir eine Geschichte“-Titel handelt von Lenny, der leidenschaftlich gern und seiner Meinung nach wahnsinnig gut Skateboard fährt. Sein bester Freund Julius leidet unter Lennys Angeberei und auch Melina, in die Lenny heimlich verliebt ist, findet sein Geprotze peinlich. Lenny merkt davon wenig, er findet sich super – er ist immerhin Lenny the Champ. Doch als sein neues Super-Board verschwindet, ist plötzlich nichts mehr wie vorher.

10 Jahre Buchhandlung Hall

Welttag des Buches mit Rosen

Littenweiler *(hr.)* Seit bereits 10 Jahren besteht die Buchhandlung Hall in der Sonnenbergstraße 1 in Littenweiler und die Inhaber Ingeburg Hall und ihr Mann sind seither mit Freude gerne für ihre großen und kleinen Kunden da.

Auch in diesem Jahr hat die Buchhandlung Hall während des Welttag des Buches die ganze Woche über dritte und vierte Schulklassen zu Gast und das beliebte Büchlein „Ich schenk dir eine Geschichte“, ist wie immer eine Anregung für den Unterricht. „In Barcelona ist der 23. April der Tag der Verliebten“, sagt Ingeburg Hall „jeder Mann verehrt seiner Herzdame eine Rose und sie ihm ein Buch – Synonym für Wissen, Intelligenz und Bildung“. Aus dieser Tradition und ihrer persönlichen Verbindung zu Barcelona überreicht Ingeburg Hall anlässlich des Welttag des Buches jeder Kundin am Montag, dem 23. April, eine Rose.

Zweiter Kinder- und Jugendaktionstag in Buchenbach

Buchenbach *(de.)* Vereine und ehrenamtliches Engagement sind wichtig für eine Gemeinde und gerade die von ihnen geleistete Kinder- und Jugendarbeit ist ein wesentlicher Baustein für die Familienfreundlichkeit eines Ortes. Deshalb unterstützt die Gemeinde die Kinder- und Jugendarbeit von Vereinen auch finanziell. Vor Jahren lag für einen Verein die jährliche Pauschale pro Kind bei 10,- Euro, während der Amtszeit von Bürgermeister Harald Reinhard hob der Gemeinderat sie peu á peu auf 20,- Euro an.

Am kommenden Sonntag nun findet der zweite Kinder- und Jugendaktionstag in Buchenbach statt. Auch das stellt eine Wertschätzung der Gemeinde gegenüber den Vereinen dar, so Reinhard.

Bürgermeister Harald Reinhard wirbt für den Kinder- und Jugendaktionstag. *Foto: Dagmar Engesser*

Die Gemeinde schafft den Rahmen für einen bunten Familientag mit vielen spannenden Angeboten zum Mitmachen, Zuschauen, Genießen. So gibt es in der Sommerberghalle einen sportlichen Mitmachteil des Tennisclubs mit einem Schnuppertraining, des Radsportvereins Concordia Unteribental mit Geschicklichkeitsübungen auf dem Rad und der Spielvereinigung Buchenbach und des JFV Dreisamtal mit kleinen Fußballspielen für Kinder bis acht Jahren.

Draußen wird man mit der Feuerwehr sein erstes Feuer löschen können, der RSV Concordia Unteribental bietet ein Trainingstraining mit dem Rad an, der Musikverein bietet die Möglichkeit im Probenraum Instrumente auszuprobieren, im renovierten Jugendraum können Muffins gebacken werden und das DRK zeigt, wie man Blutdruck misst, Verbände anlegt und Vieles mehr.

In der Halle wird es viele Aktionsstände der Buchenbacher Vereine, der Kindergärten und der Schule geben, die ihre Arbeit und Angebote vorstellen.

Auf der Bühne sind Highlights wie die Freiburger Puppenbühne und der Bauchredner Günter Fortmeier geplant. Es wird eine Top-Aufführung der Kunstradfahrer Nele Metz, Tanja Tränkner und Sebstian Zähringer geben und die Sportlerehrung wird Bestandteil des Kinder- und Jugendaktionstags sein. Musikalisch gestalten der Musikverein Buchenbach, der Akkordeonclub Höllental und die Jugendmusikschule den Tag mit. Für die Bewirtung sorgt die Jugendfeuerwehr.

„An diesem Aktionstag präsentiert die Gemeinde Buchenbach die vielfältige Kinder- und Jugendarbeit“, so Bürgermeister Reinhard, „und die Kinder und Jugendlichen haben die Möglichkeit sich sportlich oder musikalisch auszuprobieren und eigene Fähigkeiten oder Interessen zu erkunden. Man kann aber auch einfach nur das Bühnenprogramm genießen, es ist für jeden etwas dabei!“

Der Kinder- und Jugendaktionstag findet am 22. April 2018 von 11 – 17 Uhr statt. Veranstaltungsort ist die Sommerberghalle.

„Kinder im Blick“

Kurs für Eltern in Trennung

Freiburg *(es.)* Zu einem Kurs für Eltern nach Trennung und Scheidung lädt die Caritas Familien- und Erziehungsberatungsstelle interessierte Mütter und Väter ein. Eine Trennung wirft Eltern und Kinder immer aus der Bahn. Veränderungen, Konflikte, finanzielle Probleme und Stress fordern Kraft, Zeit und Nerven. Der Kurs „Kinder im Blick“ unterstützt Eltern dabei, ihre Kinder trotz Trennung gut im Blick zu behalten und ihnen bei der Bewältigung dieses Übergangs zu helfen. Der Kurs ist ein Angebot für getrennte Eltern (es kann jeweils nur ein Elternteil pro Gruppe teilnehmen). Kurstermine sind montags, 4., 11., 18. und 25.6., 2. und 9. 7., jeweils von 18.00 bis 21.00 Uhr.

Ulli Nöthen und Stephan Vögele leiten den Kurs. Die Teilnahme ist kostenfrei, da die anfallende Kursgebühr auf Antrag über das Landesprogramm „Stärke plus“ abgerechnet wird. Die Kosten für das Kursmaterial und Pausensnack betragen 20.- Euro. Kursort ist die Psychologische Beratungsstelle für Eltern, Kinder u. Jugendliche, Caritasverband Breisgau-Hochschwarzwald, Alois-Eckert-Straße 6, Freiburg. Anmeldung und nähere Informationen: www.caritas-breisgau-hochschwarzwald.de oder Tel. 0761/8965 461.

„Kess erziehen“

Elterntraining für allein oder getrennt Erziehende

Freiburg *(es.)* Der Kurs „Kesserziehen“ geht darauf ein, wie man Ruhe und Kraft für den Alltag bekommt, was Kinder für ihr Selbstwertgefühl brauchen und weshalb diese ein bestimmtes Verhalten zeigen. Man lernt positiv mit Fehlverhalten umzugehen und die soziale Entwicklung des Kindes zu fördert. Die Kursleitung hat Ulli Nöthen, Sozialpädagogin. Der Kurs umfasst sechs Termine immer dienstags, 5., 12., 19. und 26.6., 3. und 10. 7. jeweils von 9.00 bis 11.00 Uhr. Die Teilnahme ist kostenfrei, da die anfallende Kursgebühr auf Antrag über „Stärke plus“ abgerechnet wird. Kursort ist die Psychologische Beratungsstelle für Eltern, Kinder u. Jugendliche, Caritasverband Breisgau-Hochschwarzwald, Alois-Eckert-Straße 6, Freiburg. Anmeldung und nähere Informationen: www.caritas-breisgau-hochschwarzwald.de oder Tel. 0761/8965 461.

Dreisamtäler Leserfoto:

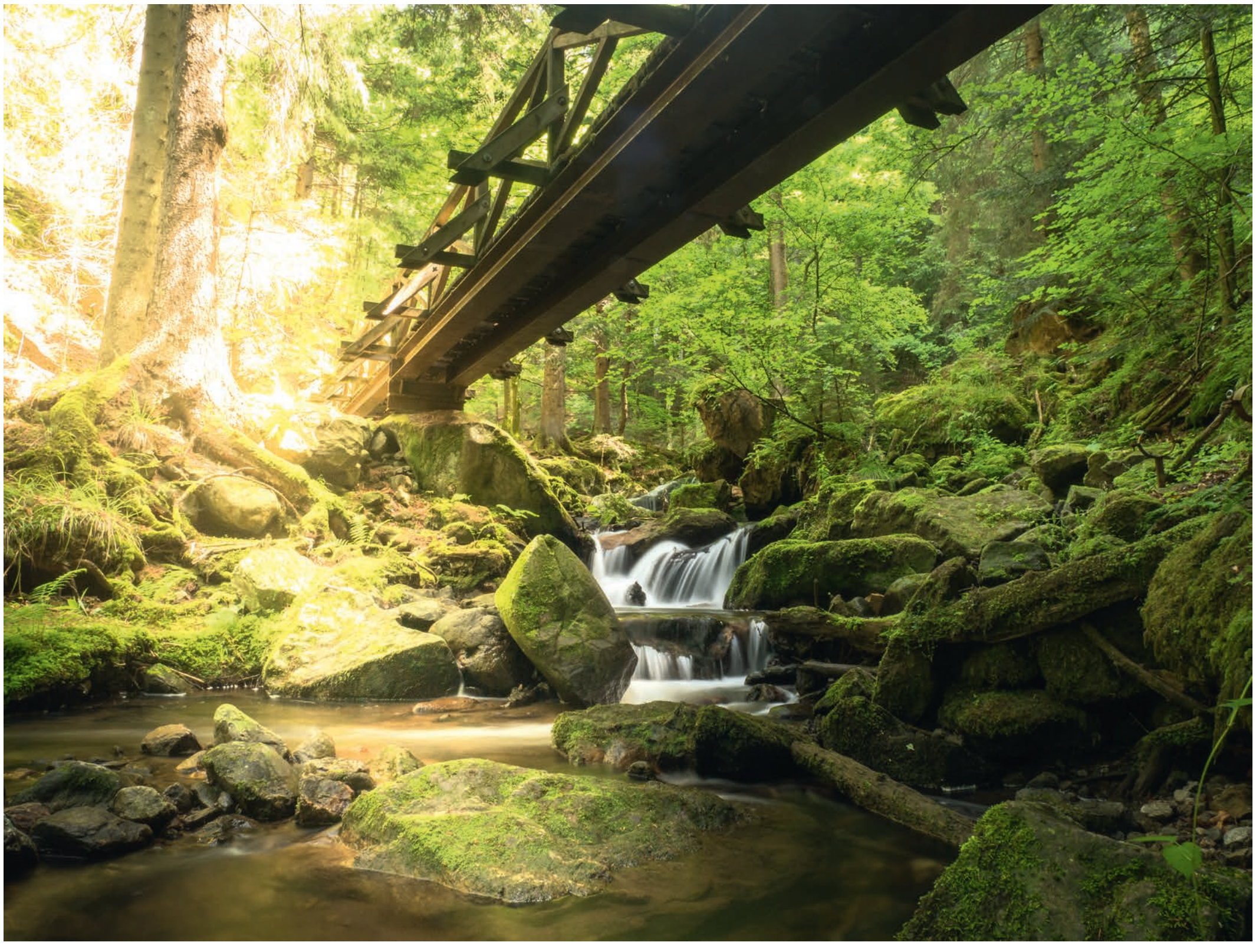

„Pittoresk“ trifft es nur am Rande. Beim Versuch, die untere Ravennaschlucht zu beschreiben, stößt auch der versierte Rhetoriker leicht an seine Grenzen. Gleich hinter dem für sich schon beeindruckenden Ravenna-Viadukt eröffnet sich dem staunenden Besucher ein fast unwirklich erscheinendes Stück Schwarzwald rund um das rauschende Bächlein, das der Schlucht den Namen gab. Über Brücken und verschlungene Pfade führt der Weg hinauf zum Gasthaus Ravennaschlucht, am Heimatpfad gelegen, und nach Breitnau/Hinterzarten. Kleiner Tipp: Den Weg andersrum laufen, vom Hofgut Sternen in Höllsteig – unterhalb des Ravenna-Viaduktes – ostwärts die B 31 unterqueren, das Löffeltal hoch bis Hinterzarten, von dort über die Schule Birklehof und übers Gasthaus Ravennaschlucht (Einkehren!) hinunter zum Ausgangspunkt. Einschließlich Pausen zum Staunen zwei Stunden. Die sich lohnen! *hs./Foto: Niklas Batsch, FR-Ebnet, https://www.facebook.com/fotografiespueren/ - Blog https://fotografie-spueren.jimdo.com/*

Frühlingsspaziergang durch Kirchzarten

Erlebnisführung mit Naturpark-Gästeführerin Linda Feist

Kirchzarten *(u.)* Das Jahresprogramm 2018 der Gästeführer im Naturpark Südschwarzwald wird am 21. April mit der Erlebnisführung von Linda Feist durch den Ortskern von Kirchzarten fortgesetzt. Noch sind Plätze frei.

Die Gästeführer im Naturpark Südschwarzwald bieten in diesem Jahr zu festen Terminen Entdeckungstouren zu ganz unterschiedlichen Themen in Deutschlands größtem Naturpark. Zwischen März und November 2018 können Interessierte auf 13 Touren den Naturpark Südschwarzwald aus ganz neuen Blickwinkeln entdecken.

Die Erlebnisführung mit Naturpark-Gästeführerin Linda Feist findet am Samstag, 21. April, von 15.00 bis 16.30 Uhr statt. Bei diesem Frühlingsspaziergang erfahren die Teilnehmer viel Wissenswertes und Spannendes rund um die größte Gemeinde im Dreisamtal, von der Zeit der Kelten bis heute.

Die Führung kostet 5.- Euro pro Person. Treffpunkt ist an der Tourist-Information, Hauptstr. 24 in Kirchzarten. Die Anmeldung zur Führung erfolgt bei der VHS Hochschwarzwald unter Tel.: 07651 / 1363.

Die Tour führt auch vorbei an der Talvogtei mit ihrer wechselvollen Geschichte. *Foto: Linda Feist*

Mit dem Jahresprogramm 2018 wird auch ein Jubiläum gefeiert: Die Weiterbildung zum Gästeführer wird seit zwanzig Jahren an der VHS Hochschwarzwald durchgeführt. Sie umfasst in 240 Stunden Themen wie Geologie und Geographie, Geschichte und Brauchtum oder Recht und Steuern sowie zahlreiche Übungen im Freien, etwa zu Kommunikation und Führungstechniken. Die Prüfung selber besteht aus einem theoretischen und einem praktischen Teil. Im Anschluss bilden sich die Gästeführer regelmäßig fort, um zu aktuellen Themen und Angeboten in der Region auf dem Laufenden zu bleiben.

Alle Informationen zur Ausbildung zur Gästeführerin/zum Gästeführer, zum Jahresprogramm 2018 und zu den weiteren Angeboten, der Weiterbildung sowie dem „Verein der Gästeführer im Naturpark Südschwarzwald“ finden sich unter www.naturpark-gaestefuehrer.de.

Dieses Projekt wird gefördert mit Mitteln des Landes Baden-Württembergs und der Lotterie Glücksspirale.

Naturpark-Gästeführerin Linda Feist kennt die Geschichte und Geschichten rund um die Dreisamtal-Gemeinde Kirchzarten. *Foto: Linda Feist*

Tag des Baumes

Wanderung durch den Stadtwald am Waldhaus

Freiburg (sf.) Bei einer Wanderung durch den frühlingshaften Stadtwald am Mittwoch, 25. April, 16.30 bis 18.00 Uhr, vermittelt Albrecht Verbeek, Ltd. Forstdirektor a.D., das Prinzip der nachhaltigen Forstwirtschaft. An interessanten Waldbildern erfahren die Teilnehmenden, wie Naturverjüngung funktioniert, wieviel Holz im Stadtwald nachwächst und wieviel davon jährlich genutzt wird. Besonderes Augenmerk gilt den verschiedenen Baumarten des Stadtwalds, auch der Esskastanie als Baum des Jahres 2018. Die Teilnahme ist frei, Spenden sind willkommen.

Wanderung

Auf dem Zähringerweg zur Saalenbergkapelle

St. Peter *(u.)* Der Schwarzwaldverein St. Peter lädt am Sonntag, 22. April, Mitglieder und Gäste zu einer Wanderung "Auf dem Zähringerweg zur Saalbergkapelle" ein. Laut Wanderprogramm war die Wanderung für den 3. Juni geplant, wurde jedoch vorverlegt.

Ausgangspunkt st der Parkplatz am Bürgerhaus bei der Kirche in Au. Von dort Aufstieg nach Stöckenhöfen und weiter oberhalb von Biezighofen zu einer Grillhütte. Nach einer Rast führt der Weg am Waldrand entlang zur Verzweigung Dierlerain und hinauf zur Saalenbergkapelle. Nach der Besichtigung geht es abwärts zum ehemaligen Kloster Sölden und über Wittnau und am Schönberg entlang wieder zurück nach Au.

Wanderstrecke: ca. 10 km, reine Gehzeit: 3 bis 4 Std., Auf- und Abstiege: ca. 150 m, Schwierigkeitsgrad: leicht. Rucksackverpflegung empfehlenswert, Schlusseinkehr. Treffpunkt ist um 9.30 Uhr am Parkplatz Rossweiher, St. Peter. Hin- und Rückfahrt mit PKW-Fahrgemeinschaften, Wanderführer ist Helmut Götz, Tel.: 07660 - 229.

Bildervortrag: Der Bodensee

Waldsee *(hr.)* Der größte deutsche See ist der Bodensee im Dreiländereck von Deutschland, Schweiz und Österreich. Jedoch zählt nur knapp ein Drittel der Fläche zu Deutschland. Mit beeindruckenden Bildern zeigt Carl-Heinz Rüttgers am Freitag, dem 20. April, 15.00 Uhr im Begegnungszentrum Laubenhof, Weismannstraße 3 im Stadtteil Waldsee, die Landschaft und Ortschaften der deutschen Seite des Bodensees zwischen Konstanz und Lindau. Der Eintritt ist frei, Spenden willkommen.

Der berühmte Messerschleifer aus Funk und Fernsehen, Karl Dold
aus Bad Krozingen steht am Fr., 20. April 2018 von 8-13 Uhr auf dem Marktplatz in Kirchzarten und schleift Messer aller Art, einfach alles mitbringen. Mobil 0171-4489512. K. Dold

Ab aufs Rad – der Frühling ruft

Foto: djd/PYROBIKES Jürgen Fischer

Keine Ausreden mehr

Wer nach längerer Pause mit dem Rad fahren will, sollte einige Tipps beachten

(djd.) Radfahren ist gesund. Man verbraucht Kalorien und sorgt für eine Entlastung der Gelenke, der Kreislauf kommt in Schwung, Muskeln und Lunge sind gefordert - und nicht zuletzt macht Radfahren gute Laune. Die meisten Bundesbürger nutzen deshalb mehr oder weniger regelmäßig ihren Drahtesel - viele wollen aber auch nach einer längeren Pause wieder mit dem Radeln beginnen.

Nach der ersten längeren Ausfahrt kann es allerdings passieren, dass alles weh tut. Der Po schmerzt, Rücken und Nacken sind verspannt, die Hände kribbeln oder sind immer wieder „eingeschlafen", unter Umständen kommen noch Kniebeschwerden dazu. So macht Radfahren den Neustartern keinen Spaß - und sie haben sogar eine Ausrede, nicht wieder auf den Drahtesel zu „müssen". Die Probleme können allerdings gar nicht erst entstehen, wenn die Radgeometrie auf den Nutzer abgestimmt ist - Hintern, Hände und Pedale sollten sich danach im harmonischen Einklang befinden.

„Bikefitting" vom Fachmann durchführen lassen

Beim Auto kann jeder ganz bequem selbst den komfortablen Abstand des Sitzes zum Lenkrad und die Neigung der Rückenlehne einstellen - beim Fahrrad dagegen sollte man das „Bikefitting" immer dem Fachmann überlassen. Der spezialisierte Fachhändler berät zur richtigen Sitzposition und zum passenden Sattel. Der Experte stellt nicht nur neue Räder optimal auf individuelle Bedürfnisse ein, auch mit dem gebrauchten Drahtesel kann man das Fachgeschäft aufsuchen. Besser ist es aber, die angepasste Radgeometrie vor dem Radkauf ermitteln zu lassen.

Mit dem Rad sicher unterwegs

(txn.) Ob kurze Erledigungen im Alltag oder längere Touren in der Freizeit: Das Fahrrad ist Fortbewegungsmittel und Trainingsgerät in einem. Hier einige Tipps zum sicheren Umgang mit dem Drahtesel:

Richtig sitzen: Lenker und Sattel sollten die natürliche S-Form der Wirbelsäule ermöglichen - eine um 15 bis 20 Grad nach vorn geneigte Sitzposition schont den Rücken. Sollte der waagerecht montierte Fahrradsattel zu unbequem sein, hilft meist eine leichte Veränderung des Winkels. Der Lenker sollte so eingestellt sein, dass die Handgelenke nicht abknicken. Um Fahrbahnstöße abzufedern, sollten die Arme während der Fahrt leicht angewinkelt sein. Sowohl die Lenkstange als auch die Sattelstütze dürfen nicht über die Sicherheitsmarkierung hinaus aus dem Rahmen gezogen werden.

Gesund treten:

Für einen „runden Tritt", also die gleichmäßige Auf- und Abbewegung, beide Pedalen gleichmäßig niedertreten. Unabhängig von der Geschwindigkeit empfehlen Experten eine Trittfrequenz von 80 bis 100 Pedalumdrehungen pro Minute. Der richtige Gang schont Gelenke, Sehnen und Muskulatur vor Überbelastungen.

Passende Kleidung: Auch auf kurzen Strecken einen Fahrradhelm aufsetzen. Helle Kleidung und auffällige Farben erhöhen die Sichtbarkeit und damit die Sicherheit im Straßenverkehr. Für längere Strecken statt Baumwolle besser schnelltrocknende Sportbekleidung aus Kunstfaser tragen. Und damit der Radfahrspaß nicht ins Wasser fällt: Notfall-Regenkleidung im Gepäck wiegt wenig und schützt auch vor Wind.

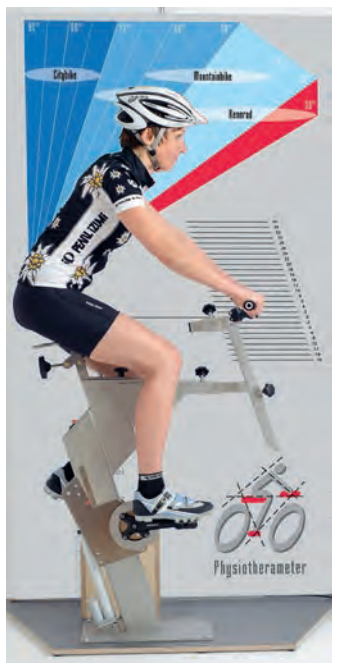

Immer mehr Bundesbürger entdecken den Spaß am Radfahren wieder neu - allerdings sollte der Drahtesel dann auf die individuellen Bedürfnisse eingestellt sein. *Foto: djd/www.die-sattelkompetenz.de/Getty*

Anzeige

Saison-Opening bei BikeSportWord

Kurzinterview mit Franco Orlando, Inhaber von BikeSportWorld

Was gibt es für das Frühjahr 2018 Neues bei den E-Bikes?
Der grösste Trend ist die Integration der Akkus.
Hier hat Marktführer BOSCH den vollintegrierten „Powertube" präsentiert.

Deuten sich weitere Trends in der Fahrradbranche an?
Die E-Mountainbikes boomen und sind eine tolle Sache für alle Naturliebhaber. Durch die Unterstützung und die Erhöhung der Reichweite ermöglichen diese auch älteren und „nicht so fitten" Kunden ein tolles Mountainbike-Erlebnis bei uns im Dreisamtal.

Welche Neuerungen gibt es bei BIKESportWorld?
Anfang März gab es einen umfassenden Relaunch unseres neuen Online-Shops in Zusammenarbeit mit den Freiburger Firmen OXID und RADLABOR mit ihrem innovativen Tool für die richtige Rahmen-grösse. Schauen Sie am besten mal am besten unter **www.bikesportworld.de** rein !

txn. Für ungetrübten Fahrspaß sollte die Sicherheit nicht vernachlässigt werden. Neben einem Fahrradhelm spielen auch andere Faktoren eine wichtige Rolle. *Foto: carloscastilla/Fotolia*

Auf Spurensuche

Neue Station für die Messung von Radioaktivität auf dem Schauinsland

Schauinsland *(u.)* Seit mehr als 60 Jahren betreibt das Bundesamt für Strahlenschutz (BfS) auf dem Schauinsland eine Station zur Messung von Radioaktivität in der Atmosphäre. Sie ist eine von weltweit 80 Radionuklid-Messstationen und trägt - als einzige ihrer Art in Mitteleuropa - auch zur Überwachung des Verbots von Kernwaffentests bei. Mit den hochempfindlichen Messeinrichtungen werden schon die geringsten Mengen Radioaktivität gemessen, die staubgebunden oder in Edelgasen enthalten ist, selbst Tausende von Kilometern entfernt.

Das Radionuklid-Messgerät war in den vergangenen Jahren in einem Container untergebracht, der den gestiegenen Raumanforderungen nicht mehr gerecht wird.

Für ein neues Radionuklid-Messgerät wurde nun vom Staatlichen Hochbauamt Freiburg im Auftrag der Bundesanstalt für Immobilienaufgaben ein moderner, eingeschossiger Neubau in Holzbauweise errichtet. Das Gebäude wurde in Massivholzbauweise geplant und konnte aufgrund des hohen Vorfertigungsgrades in kurzer Zeit montiert werden. Neben den Wänden, Decken und Innenausbauten besteht auch die Fassade aus Weißtanne und fügt sich dadurch sehr gut in das Landschaftsbild ein. Der Neubau mit Gesamtbaukosten von rd. 500.000.- € ist mit einer speziellen Klimatechnik für das neue Messgerät ausgestattet, das im Juni dort aufgestellt werden soll.

Foto: Olaf Herzog

Das Gerät funktioniert wie eine Art Staubsauger, sein Filter wird täglich gewechselt und mit Hilfe von Detektoren auf Radioaktivität analysiert.

Im Beisein der Präsidentin des Bundesamtes für Strahlenschutz, Dr. Paulini, fand in der vergangenen Woche das Richtfest mit den am Bau beteiligten Firmen, Planern und Bauherren statt.

Lernort Kunzenhof

Mitmachtag

Littenweiler *(hr.)* Am Samstag, dem 21. April, ab 14.00 Uhr, lädt der Lernort Kunzenhof, Littenweilerstr. 25 a in Littenweiler, zum Mitmachtag ein. Eingeladen sind alle, die Lust haben mit anzupacken. Groß und Klein, Alt und Jung können sich bei vielen verschiedenen Arbeiten nach Lust und Laune sowie Fähigkeiten und Vorlieben einbringen. Nach getaner Arbeit wird es ab 17.00 Uhr ein Lagerfeuer und stärkendes Buffet geben. Bitte dafür einen vegetarischen Beitrag mitbringen. Anmeldung per Mail an post@kunzenhof.de erbeten.

DRK Stegen

Vortrag: Yoga

Stegen *(drk.)* Das Deutsche Rote Kreuz, Ortsverein Stegen, setzt seine Veranstaltungsreiche zum Thema Gesundheit fort. Am Mittwoch, 25.April, informiert Andrea Zengerle in ihrem Vortrag zum Thema „Dein Yoga für ganzheitliche Gesundheit - Bewusst - Berührt - Bewegt“. Die Referentin spricht ab 19.30 Uhr im ökumenischen Gemeindezentrum, Dorfplatz 1 in Stegen. Der Eintritt ist frei. Weitere Infos zu den Vorträgen unter www.drk-stegen.de.

TC Grün-Weiß

Saisoneröffnung

Kirchzarten *(u.)* Der TC-Grün-Weiß Kirchzarten, eröffnet die Sommersaison 2018 mit einem Tag der offenen Tür. Am Sonntag, dem 29. April, von 11 bis 16 Uhr sind alle interessierten Kinder, Jugendlichen und Erwachsenen eingeladen, die Attraktivität des Tennissports mit all seinen Facetten hautnah zu erleben und den Tennisclub Grün-Weiß Kirchzarten kennen zu lernen

Interessierte können beim Schnuppertraining unter Anleitung ausprobieren, ob ihnen Tennis Spaß macht. Die Jugendleiter organisieren eine Ballsport-Olympiade „Klein mit Groß“ mit Koordinationsparcours, Geschicklichkeitsübungen und Ballspielen. Die Kinder und Jugendlichen sowie auch einige der Mannschaften trainieren oder spielen frei auf den Plätzen.

Darüber hinaus gibt es Informationen zu den günstigen Schnupper- und Einstiegsangeboten, dem Kinder- und Jugendtraining und viele weitere Infos rund um den Tennis-Club. Für das leibliche Wohl werden Kaffee, Kuchen, Snacks und Getränke angeboten.

Wer also Lust hat, kommt einfach am 29. April ab 11 Uhr auf die Tennisanlage an der Oberrieder Straße oder meldet sich vorab schon mal auf dem neuen Freiburger Sport-Portal Yolawo, www.yolawo.de an. Mitzubringen sind lediglich Sportbekleidung und Tennis-/ Sportschuhe. Tennisschläger und Bälle sind vorhanden.

Kaiserstuhl-wanderung

Buchenbach *(u.)* Der Schwarzwaldverein Buchenbach e.V. lädt am Sonntag, dem 22. April, zu einer weiteren Frühlingswanderung unter dem Motto „Neue Eindrücke von den Weinbergen um Niederrottweil“ ein.
Mit der Bahn (Schienenersatzverkehr) und Bus geht es nach Niederrottweil. Treffpunkt ist um 9.45 Uhr am Bahnhof Himmelreich, mit Regiokarte und Rucksackverpflegung. Die Wanderung dauert ca. drei Stunden, Höhenmeter 200. Wanderführer sind Irmi und Karl Heinz Stegmann, Tel.: 07661/99546. Gäste sind herzlich willkommen!

Dreisamtal-Wanderung

Kirchzarten *(u.)* Am Samstag, dem 21. April, wird zu einer Tageswanderung „Das Dreisamtal ein Landschaftstempel“ eingeladen. Schon zu Urzeiten war das Dreisamtal/ Tarodunum besiedelt! Wälle, Mauern und Kulthügel zeugen von vielfältigem Leben. Aber was macht das Tal zum Landschaftstempel?
Treffpunkt ist um 10.00 Uhr am Bahnhof Kirchzarten, Wanderführerin ist die „Frau mit Strohhut“.
Die Wanderung dauert ca. 6 Stunden inkl. Pausen. Die Teilnahme kostet für Erwachsene 20.- €, für Jugendliche 10 - 15 Jahre 8.- €, Kinder sind frei. Bitte Vesper/ Trinken für die Pause mitbringen. Anmeldung: s.amann@outlook.de, Tel.: 07748- 5761.

SC Freiburg kooperiert mit SR Colmar Football Association

v.l.n.r.: Guy Meyer (Präsident SR Colmar), Gilbert Meyer (Bürgermeister Colmar), Fritz Keller (Präsident SC Freiburg).
Foto: SC Freiburg

Freiburg *(u.)* Der Sport-Club Freiburg und Stadium Racing Colmar Football Association arbeiten ab sofort zusammen. Der Bundesligist und der Verein aus dem benachbarten Elsaß haben eine Kooperationsvereinbarung geschlossen.

Zur Unterzeichnung des Vertrages trafen sich SC-Präsident Fritz Keller, SC-Vorstand Jochen Saier und Andreas Steiert, der Leiter des Freiburger Nachwuchsleistungszentrums mit Guy Meyer, dem Präsidenten des SRC und Gilbert Meyer, dem Bürgermeister Colmars im alten Zollgebäude Colmars.

Ziele der Zusammenarbeit sind die Vergrößerung des Talentepools für den SC Freiburg auf der einen und eine Stabilisierung und Etablierung des SRC im Senioren- und Nachwuchsbereich auf der anderen Seite.

„Wir erhoffen uns durch die Kooperation einen wertvollen Anknüpfungspunkt ins Elsaß, einer Region, die sowohl geographisch günstig als auch fußballerisch interessant für uns ist“, so Jochen Saier.

Konkret sieht die Zusammenarbeit u.a. einen inhaltlichen Austausch der Nachwuchszentren vor. Talente aus Colmar werden zudem die Gelegenheit erhalten, an Maßnahmen des SC in der Freiburger Fußballschule teilzunehmen, um sich einerseits fußballerisch weiterzuentwickeln und andererseits gezielter ins Blickfeld des SC zu rücken. Die Durchführung von Freundschaftsspielen, Trainerfortbildungen und der Austausch von Gastspielern im Nachwuchsbereich sind ebenfalls geplant. Der Sport-Club unterstützt den SRC in der Weiterentwicklung ihres Nachwuchs- und Seniorenbereichs sowohl inhaltlich als auch finanziell.

SV Kappel:

Lauftraining und Lauftreff

Kappel *(hr.)* Der SV Kappel bietet Interessierten in einem Laufteam an, regelmäßig zu trainieren. Unabhängig vom aktuellen Fitnesslevel unterstützen die angewandten Trainingsformen die Teilnehmer/-Innen beim Erreichen der persönlichen Ziele. Dies hilft, einen effizienten Laufstil zu entwickeln und das Fitness– und Gesundheitslevel zu verbessern. Kraftausdauer, Schnelligkeit, Beweglichkeit, Gleichgewicht und Rumpfstabilität sind Schwerpunkte des Trainings.

Wer Interesse hat, kann einfach zu einem unverbindlichen Probetraining vorbeikommen, danach ist eine Mitgliedschaft im SV Kappel erforderlich. Das Lauftraining findet ab dem 23. April, montags von 19.00 – 20.00 Uhr statt, Treffpunkt ist der Sportplatz in Kappel.

Ein weiteres Angebot ist der offene-Samstags-Lauftreff. Er startet ab Samstag, 28. April. Nach einem kurzen Aufwärmprogramm geht es, bei entsprechender Teilnehmerzahl, in unterschiedlichen Leistungsgruppen auf die schönsten Laufstrecken im Dreisamtal. Der offene Lauftreff ist nicht in der Verantwortung des SV Kappel. Wenn möglich ist ein erfahrener Trainer für nützliche Tipps dabei, ansonsten organisiert sich die Gruppe selbst. Eine Mitgliedschaft im SV Kappel ist deshalb nicht erforderlich. Treffpunkt ist samstags, 16.00 Uhr, auf dem Sportplatz in Kappel.

Nähere Infos zu den Angeboten bei Bernhard Trescher, Tel.: 0173 - 97 94 990, E-Mail: bernhardtrescher@t-online.de.

Dreisamtäler Anzeigenannahme: 07661/3553 oder anzeigen@dreisamtaeler.de

SCHNUPPER-GOLF
Zum Einstieg und Kennenlernen des Golfspiels bietet die Golfschule Hochschwarzwald ab der Saison 2018 Wochenend-Schnupperkurse zu günstigen Konditionen an.
Je Teilnehmer nur 79,– Euro
Im Angebot enthalten:
✔ 7 Stunden Gruppenunterricht
✔ Unbegrenzte Anzahl Übungsbälle und freie Benutzung sämtlicher Übungseinrichtungen
✔ Leihschlägersatz mit Golftasche
✔ Spiel auf dem Golfplatz
Zusätzlich nach dem Schnupperkurs:
✔ 1 Trainingseinheit (30 Minuten) kostenloser Einzelunterricht
✔ Kostenlose Benutzung der Übungsanlagen
✔ 8 Wochen kostenloses Golfspiel auf dem Übungsgelände
TERMINE:
21./22. April | 5./6. Mai | 12./13. Mai | 19./20. Mai (Pfingsten)
© M+F SCHÄFER
Anmeldung bitte an das Sekretariat des
Golfclub Hochschwarzwald e. V. · Oberaltenweg 7
79822 Titisee-Neustadt · Tel. 07651-935777
info@hochschwarzwald.golf

Kneipp Verein Kirchzarten

Beckenboden-Training

Kirchzarten *(u.)* Der Kneipp Verein Kirchzarten e.V. bietet einen Kurs „Beckenboden-Training“ an. Ein starker Beckenboden unterstützt nicht nur die inneren Organe in ihrem Halt und ihren Funktionen, sondern hilft auch den Rücken- und Bauchmuskeln ihre Aufgabe etwas „entspannter“ zu erledigen. Dieser Kurs zielt bewusst darauf ab, mit den Muskel zu arbeiten, um die Stabilität wieder zu erlangen oder zu kräftigen. Alle (Frauen und Männer jeden Alters), die eine neue Quelle von Kraft, Haltung und Sicherheit kennen lernen und erfahren möchten, sind hier angesprochen. Auch schon „erfahrene“ Beckenboden-Übende können noch neue Übungen sammeln.

Der Kurs beginnt am Montag, 23. April, 10.15 - 11.15 Uhr im Gymnastikraum des Wohn- und Pflegeheims Kirchzarten. Die Teilnahme kostet 50.- € für Mitglieder, 65.- € für Nichtmitglieder für zehn Termine. Anmeldung bei Manjula G. Honnes, Tel: 07661 / 96 899 73 mobil 0173 - 93 16 826, www.kneippverein-kirchzarten.de.

ART Engineering

Spende für die Spvgg Buchenbach

Buchenbach *(u.)* Dank einer großzügigen Spende der ART Engineering GmbH in Kirchzarten konnten die Trainerinnen und Trainer der G - bis E-Jugend sowie der E-Juniorinnen der Spvgg. Buchenbach mit einer neuen Trainerausrüstung ausgestattet werden.

Die Spvgg. Buchenbach möchte sich auf diesem Weg noch einmal ganz herzlich für die Spende bei ART Engineering und Geschäftsführer Oliver Pierling (selbst ehrenamtlicher Trainer bei der Spvgg. Buchenbach) bedanken.

SC rutscht auf Relegationsplatz

Kurioser Elfmeterpfiff nach Video-Beweis - Samstag, 15.30 Uhr, Kellerduell beim Hamburger SV

Ein kurioser Elfmeter - die Mannschaften mussten nach Video-Beweis nach dem Halbzeitpfiff wieder aus der Kabine geholt werden - leitete die bittere Niederlage des SC in Mainz ein. *Fotos: Achim Keller*

Fanprotest gegen die Montagabendspiele: Nach der Halbzeitpause regnete es Toilettenpapierrollen. Erst nach aufwändigen "Aufräumarbeiten" konnte die Partie wieder angepfiffen werden.

Freiburg *(hr.)* Man glaubt, man hat schon alles gesehen im Fußball, doch seit es in der Bundesliga den Video-Schiedsrichter gibt, gibt es wohl nichts, was es nicht gibt. So wurde am Montagabend die Elf von SC Trainer Christian Streich beim Spiel in Mainz in der Halbzeitpause wieder aus der Kabine zurück aufs Spielfeld beordert. Schiedsrichter Guido Winkmann hatte sich auf Anweisung aus Köln eine Strafraumszene mit vermeintlichem Handspiel von Marc-Oliver Kempf nochmals angeschaut und nachträglich auf Strafstoß entschieden. Ungläubiges Kopfschütteln, alles Nachfragen und Reklamieren nützte nichts – der Strafstoß wurde ausgeführt und der Sport-Club lag 1:0 in Rückstand.

Zu einem Aufbäumen, einer Trotzreaktion in dieser wichtigen Partie war die Mannschaft jedoch nicht in der Lage. Zu viele Ausfälle hatte die Streich-Elf im Laufe der Saison zu verkraften, zu viel Kraft in den vergangen Partien lassen müssen. Kreatives Spiel nach vorne, Torraumszenen oder gar Schüsse auf Rene Adlers Gehäuse waren Mangelware. Ein Patzer von SC Torhüter Alexander Schwolow, der dem Gegner unbedrängt den Ball direkt vor die Füße spielte, sorgte schließlich für einen weiteren Gegentreffer, die Niederlage in einer richtungsweisenden Partie gegen den direkten Tabellennachbarn war besiegelt, der SC auf den Relegationsplatz abgerutscht.

"Das war heute eine furchtbare Niederlage für uns, vor allem aufgrund der Art und Weise, wie sie zustande gekommen ist“, sagte SC Kapitän Julian Schuster nach der bitteren Niederlage „solche Tore tun natürlich wahnsinnig weh und die Punkte hier liegen zu lassen.“ „Wir haben es heute nicht geschafft, Offensivaktionen zu starten, zweite Bälle im Mittelfeld zu gewinnen“, so Schuster.

„Wir sind uns natürlich alle der Situation bewusst und wissen, welche Aufgabe wir haben. Wir haben jetzt noch vier Spiele in denen wir schauen müssen, dass wir das, was wir uns vornehmen auch umsetzen, besser zu agieren um auch wieder zu gewinnen.“

Bereits am Samstag, beim Hamburger SV, wartet die nächste Kellerpartie auf den Sport-Club, der nun mit 30 Zählern punktgleich mit Wolfsburg und Mainz auf dem 16. Tabellenplatz steht.

„Wir spielen gegen den Abstieg!“ sagte Christian Streich nach der Niederlage in Mainz, doch noch sind vier Spiele zu spielen, zuerst in Hamburg, dann gegen Köln, Gladbach und Augsburg. Acht Punkte hat sein Team in der Hinrunde gegen diese Gegner geholt. „Das waren andere Voraussetzungen“, sagt dazu Julian Schuster „seither ist viel passiert“.

Doch noch kann die Streich-Elf sich aus eigener Kraft aus dem Abstiegsstrudel retten. Ein Dreier in Hamburg wäre ein erster Schritt und auch Christian Streich macht Mut „Wir haben nun die Möglichkeit in Hamburg besser zu sein und das Spiel zu gewinnen.“

Dreisamtäler Veranstaltungen

Gottesdienstordnung

vom 21.4. bis 29.4. 2018

Seelsorgeeinheit Dreisamtal

Eucharistiefeiern am Samstag und Sonntag und besondere Gottesdienste

Samstag, 21.04.

8.00 Uhr	Kirchzarten Giersbergkapelle: Eucharistiefeier
18.30 Uhr	Hofsgrund St. Laurentius: Eucharistiefeier am Sonntagvorabend
18.30 Uhr	Oberried Mariä Krönung: Eucharistiefeier am Sonntagvorabend

Sonntag, 22.04. 4. Sonntag der Osterzeit

9.00 Uhr	Kirchzarten St. Therese Karmel Dietenbach: Eucharistiefeier
9.00 Uhr	Buchenbach St. Blasius: Eucharistiefeier
9.00 Uhr	Eschbach St. Jakobus: Eucharistiefeier
9.30 Uhr	Kirchzarten Seniorenzentrum: Eucharistiefeier
10.30 Uhr	! Eucharistiefeier im Ökumenischen Zentrum Stegen
10.30 Uhr	Kirchzarten St. Gallus: Eucharistiefeier
19.30 Uhr	Kirchzarten St. Gallus: Taizé-Gebet

Dienstag, 24.04. Hl. Fidelis von Sigmaringen

16.00 Uhr	Eucharistiefeier in der Fideliskapelle (Burg Birkenhof) zum Patrozinium

Samstag, 28.04. Hl. Peter Chanel

8.00 Uhr	Kirchzarten Giersbergkapelle: Eucharistiefeier
18.00 Uhr	Stegen Herz-Jesu: Eucharistiefeier am Sonntagvorabend
18.30 Uhr	Oberried Mariä Krönung: Eucharistiefeier am Sonntagvorabend mit der Feuerwehr

Sonntag, 29.04. 5. Sonntag der Osterzeit

8.45 Uhr	Hofsgrund St. Laurentius: Eucharistiefeier
9.00 Uhr	Kirchzarten St. Therese Karmel Dietenbach: Eucharistiefeier
9.00 Uhr	Buchenbach St. Blasius: Eucharistiefeier
9.30 Uhr	Kirchzarten Seniorenzentrum: Eucharistiefeier
10.30 Uhr	Kirchzarten St. Gallus: Eucharistiefeier
10.30 Uhr	Eschbach St. Jakobus: Eucharistiefeier mit den Motorradfahrern

„Selbstläufer“

Anne Folger, KlavierKleinkunstsolo für E-Musik mit Hang zu Albernheiten

Kirchzarten-Burg *(u.)* Mit dem Duo „Queenz of Piano“ feierte Anne Folger weltweit Erfolge und sorgte auch bei uns für ein begeistertes Publikum. Mit ihrem ersten Soloprogramm „Selbstläufer“, das auf einzigartige Weise klassische Musik mit Kabarett vereint, feiert sie am Sonntag, 22. April um 18 Uhr im Buchladen in der Rainhof Scheune ihre Premiere.

Die klassische Vollblutpianistin mit Situationskomik, Witz, Charme hält nichts von Werktreue. Entsprechend nimmt Anne Folger die Helden der Klassik mit in ihre eigene Welt und hebt sie dazu, mit gespitzten Fingern, gefühlvoll modernisiert, vom Sockel: Klassische Hochkultur und scharfzüngige Kleinkunst vereint. Hier

Foto: privat

wird George Harrisons geheime Verwandtschaft zu Bach virtuos offengelegt, Chopin als melancholischer Popsongschreiber entlarvt, Debussy mit Klingeltönen zersetzt; der Klavierhocker gibt endlich ein Solo, statt nur zwischen zwei Sätzen zu knarzen; Robert Schumann kommt mal über Bad Doberan hinaus, gibt die stummen Fingerwechsel auf und findet in einer sonnengebräunten Samba seine wahre Arabesque; eigene Kompositionen - der echte Goldrausch eines jeden Musikers - werden dazu gemixt und Kreuzfahrtunternehmen, die sich bei Verdi bedienen, ökobilanziert zur Rechenschaft gezogen.

Und Youtube-Bloggerin Doremi gibt in ihrem Tutorial Tipps, wie sie sich die Lieder mit Beethoven schminken. Wie im wahren Leben. Urtext ad Libitum. Eintritt 16,- Euro.

18. April 2018 Mi.

● KIRCHZARTEN **Ponyreiten auf der Fancy-Farm** von 14.00 bis 16.00 Uhr auf dem Schütterleshof, Am Pfeiferberg 4. Pflegen der Ponys und Pferde, geführter Ausritt um die Weiden und Bäche der Fancy-Farm. Infos unter Tel.: 0171/4 479 607, oder E-Mail: uteharre@gmx.de

● STEGEN **Bewegungstreff im Freien**. Sportliche Bewegung in freier Natur, von geschulten Ehrenamtlichen angeleitet. Treffpunkt um 10.00 Uhr bei der Buswendeschleife des Kollegs St. Sebastian. Veranstalter: Miteinander Stegen

● STEGEN **Pater Middendorf - ein stiller Held in dunkler Zeit** Pater Middendorf war von 1938 bis 1946 Rektor des Herz-Jesu-Klosters Stegen. Um seinen mutigen und selbstlosen Einsatz für Verfolgte der NS-Schreckensherrschaft hat er selbst nie viel Aufhebens gemacht. Den Vortrag hält Dr. Claudius Heitz. Beginn ist um 19.30 im Ökumenischen Gemeindezentrum in Stegen. Die die ökumenische Erwachsenenbildung lädt hierzu ein.

● FREIBURG/EBNET **Vortrag „Fit und vital durchs ganze Jahr“** Die LandFrauen Kappel-Ebnet laden zu diesem Vortrag, ab 19.30 Uhr in den Vereinsraum des SV Ebnet, Unteres Grün 15, ein. Referentin ist LandFrau, Friseurmeisterin und Kräuterfachfrau Monika Ganter. Die Teilnahme ist kostenlos.

● FREIBURG **Zwiegespräche - ein Weg zu einer glücklichen Partnerschaft** oder mit Zwiegesprächen sich selbst eine bessere Beziehung ermöglichen. Pro familia Freiburg lädt um 18.00 Uhr zu diesem Vortrag ein. Er findet bei pro familia Freiburg, Basler Str. 61, Freiburg statt. Die Kosten betragen 15.- Euro für Paare und 10.- Euro Einzeln. Anmeldung und weitere Infos unter Tel.: 0761/296 256 oder freiburg@profamilia.de.

● FREIBURG **Lesung „Über Mutter wird nicht gesprochen“** Um 20.00 Uhr findet in der Jos Fritz Buchhandlung, Wilhelmstraße 15 eine Lesung aus der Dokumentation „Über Mutter wird nicht gesprochen“. „Euthanasie“ - Morde an Freiburger Menschen mit Mitgliedern des AK „NS-Euthanasie und Ausgrenzung heute“ der Freiburger Hilfsgemeinschaft e.V. statt. Der Eintritt beträgt 6.- Euro, ermäßigt 4.- Euro

● TITISEE **„Alles über Liebe“ Komödie mit Renan Demirkan** Zwischen Anklagen, Aggressionen und Absurditäten werden Episoden aus dem Eheleben anschaulich rekonstruiert. Zu sehen ist diese Komödie um 20.00 Uhr im Kurhaus Titisee. Tickets gibt es bei allen Tourist-Informationen, den Geschäftsstellen der Badischen-Zeitung, allen bekannten Reservix-VVK-Stellen oder unter Telefon: 07652/1206-8125.

19. April 2018 Do.

● KIRCHZARTEN **Lesung „Kalte Weide“** Julia Heinecke liest um 19.30 Uhr in der Mediathek im Bürgersaal aus ihrem Roman „Kalte Weide“ und berichtet über das harte Leben der Schwarzwälder Hütekinder. Die Lesung findet im Rahmen des Projektes „Mediathek inklusiv“ statt und wird von Gebärdendolmetschern begleitet. Eintrittskarten für EUR 5.-Euro unter: info@buchladen-rainhof.de.

● KIRCHZARTEN **Skatabend mit dem Skat-Club** „Herz Dame Dreisamtal“ ab 20.30 Uhr im Gasthaus „Alte Post“, Bahnhofstr. 38. Anmeldung und weitere Info bei Fritz Thiesen unter Tel.: 07661/4724.

● KIRCHZARTEN **Fördervein für Energiesparen und Solarenergie-Nutzung e.V.** Strom- und Wärmeversorgung mit möglichst wenig klimaschädlichen Emissionen, ist für alle Menschen möglich. Mehr Information dazu und allen Energiefragen. Uhrzeit und Ort bei der Anmeldung. Weitere Informationen 07661/4951

Kultur im Rössle 2018

Hinterzarten-Breitnau *(u.)* Die "Kultur im Rössle“ geht 2018 in ihr fünftes Jahr. Neben ihrer Hauptaufgabe in der stationären und beratenden Kinder- und Jugendhilfe hat sich die Timeout Jugendhilfe in Breitnau in ihrem bürgerschaftlichen Engagement zum Ziel gesetzt, interessierten Mitbürgern mit diesem Veranstaltungsformat qualitativ hochwertige Konzerte, Lesungen, Lyrikprogramme und Vorträge abseits der gängigen Spielstätten an einem traditionsreichen Ort anzubieten. In den vergangenen Jahren hat sich bereits ein kleines Stammpublikum gebildet. Um diese besondere Veranstaltungsreihe, die bisher auf finanzielle Unterstützung durch Gemeinde und Sponsoren verzichten muss, langfristig zu sichern, wird die weitere Erhöhung der Besucherzahl und des Bekanntheitsgrades angestrebt.

Das aktuelle Programm bietet neben attraktiven Konzerten, einer Autorenlesung, einem Lyrik-Programm und einer Tanz-Performance auch einen Vortrag zu einem (zeit-)geschichtlich-biographischen Thema. Vollständiges Programm über www.timeout.eu/kultur oder www.facebook.com/kulturimroessle oder als Broschüre in den Tourismusbüros des Hochschwarzwalds.

DUO LEGRETTO eröffnet den diesjährigen Zyklus

Der diesjährige Zyklus wird am Sonntag, 22. April, um 11 Uhr im Festsaal des Hofgut Rössle eröffnet mit einem Konzert des Duo Legretto.

Seit 1989 musizieren Wolfgang Schubart (Gitarre) und Thomas Kolfhaus (Flöte) zusammen als Duo Legretto. Dieses langjährige Zusammenspiel prägt als gemeinsamer „Atem“ das vielfältige Repertoire aus allen Stilepochen.

Das Duo Legretto verfügt über ein reiches Repertoire: vom Barock über Klassik und Romantik bis hin zur Musik der Gegenwart sowie folkloristischer Musik aus vielen Ländern. Einen Schwerpunkt nimmt dabei die Musik Lateinamerikas ein. Komponisten wie Johann Sebastian Bach, Wolfgang Amadeus Mozart und Franz Schubert gehören ebenso dazu wie Frédéric Chopin, Ernesto Nazareth, Astor Piazzolla oder Celso Machado.

Der Eintritt kostat 15.- / 8.- Euro. Besucher, die mit öffentlichen Verkehrsmitteln anreisen wollen, wird ein Shuttle-Service zwischen der Bushaltestelle Breitnau/Kirche und dem Hofgut Rössle auf den Nessellachen an. Hierzu ist eine Anmeldung erforderlich bis jeweils spätestens am Vortag unter Tel.: 0176 / 98346316 oder kultur@timeout.eu.

Krone-Theater Neustadt
Am Hirschenbuckel 2
79822 Titisee-Neustadt
Tel. 07651-1387

Kino-Programm 19.04.-25.04.2018

Titel / Länge – Altersfreigabe	Do. 19. April	Fr. 20. April	Sa. 21. April	So. 22. April	Mo. 23. April	Di. 24. April	Mi. 25. April
THE DEATH OF STALIN		20:15	20:15				
READY PLAYER ONE 3D	20:00	20:00	20:00		20:00	20:00	20:00
DER HAUPTMANN					20:15	17:45	20:15
DIE SCH'TIS IN PARIS	20:15	18:45			17:45		
MARIA MAGDALENA					17:45		
DIE VERLEGERIN			18.15				
WEIT. DIE GESCHICHTE VON EINEM WEG UM DIE WELT				19:00			
DAS SCHWEIGENDE KLASSENZIMMER						20:15	
DER LANDARZT VON CHAUSSY OmU 102 Min. – ab 0				20:00			
ES IST NIE ZU SPÄT		18:15					
MUSIKAMO 60 Min – ab 0				14:00			
JIM KNOPF UND LUKAS DER LOKOMOTIVFÜHRER		16:00	15:30 17:45	15:30 17:45		17:45	
FÜNF FREUNDE UND DAS TAL DER DINOSAURIER		16:00	16:00				
EARLY MAN – STEINZEIT BEREIT				16:30			

19.4.2018 bis 25.4.2018
Friedrichsbau
Das Kino mit Programm
Kaiser-Joseph-Str. 270 • ☎ 36031
www.friedrichsbau-kino.de
SO, 12.30 UHR: KINDHEIT
SO, 12.30 UHR: WEIT. DIE GESCHICHTE VON EINEM WEG UM DIE WELT
SO, 12.45 UHR: ÜBER LEBEN IN DEMMIN
SO, 13.00 UHR: DIE GRÜNE LÜGE

Tägl. um 16.50, 19.00 (Mi. in englischer OmU) und 21.10 (So. in englischer OmU) Uhr, Bundesstart, jugendfrei, 95 min., in englischer OmU
Lady Bird
Bester Film und Beste Hauptdarstellerin, Golden Globes
„Magisch!“ GUARDIAN
„Einzigartig, originell, frisch und wunderbar!“ CHICAGO SUN TIMES
„Ein Triumph!“ LOS ANGELES TIMES
„Danke – so wunderbar, so weise und lustig und voller Anmut!“ WALL STREET JOURNAL
„Eine Freude von Anfang bis Ende!“ VILLAGE VOICE

Tägl. um 16.45 Uhr, am Samstag jedoch bereits um 16.30 Uhr. Filmgespräch mit Regisseur Kurt Langbein. Bundesstart, jugendfrei, 98 min., in mehrsprachiger OmU
ZEIT FÜR UTOPIEN

Fr. und Sa. um 14.30 Uhr in norwegischer OmU, am So. auch um 12.30 Uhr mit deutsche Voice-over, Bundesstart, jugendfrei, 89 min
KINDHEIT
„Fängt feinfühlig die Anmut einer angehaltenen, von Arglosigkeit geprägten Zeit ein!“ VISIONS DU RÉEL

So. um 14.30 Uhr, Di. um 18.30 Uhr, Exhibition on Screen, jugendfrei, 85 min., in englischer OmU
CANALETTO UND DIE KUNST VON VENEDIG

Tägl. um 18.20 (nicht Di.) und 20.30 Uhr, Fr. – So. auch um 16.15 Uhr, 3. Woche, ab 12 Jahren, 101 min.
TRANSIT
„Großartig!“ BZ „Ein atemberaubend tanzender Film!“ TTT
„Ein herausragender Film, überraschend und herzzerreißend!“ VARIETY

Tägl. um 20.50 (Mo. in englischer OmU) Uhr, 10. Woche, ab 16 Jahren, 124 min.
SHAPE OF WATER
4 Oscars für Besten Film, Beste Regie, Filmmusik und Szenenbild, Goldener Löwe in Venedig!
„Rundum großartig!“ NEW YORK TIMES

Tägl. außer Mo. um 18.00 Uhr, Fr. – So. auch um 15.15 Uhr, 5. Woche, ab 12 Jahren, 139 min.
ZWEI HERREN IM ANZUG
„Radikale Neuinterpretation eines Heimatromans – verbindet derbe Komik mit opernhaftem Pathos!“ CINEMA
„Ein Bierbichler-Film. Ohne Kompromiss. Aber: mit Zweifel. Große Bilder. Aber ganz sicher keine Postkarte!“ TTT

Tägl. außer Mi. um 21.00 Uhr, 4. Woche , ab 12 Jahren, 108 min.
THE DEATH OF STALIN
„Eine köstliche schwarze Komödie!“ NEW YORK POST
„Eine wilde Farce, mit Augenblicken teerschwarzen Horrors gesäumt!“ TIME OUT

Tägl. um 18.45 Uhr, 3. Woche, ab 6 Jahren, 113 min., in samisch-schwedischer OmU
DAS MÄDCHEN AUS DEM NORDEN
„Zärtlich und lyrisch!“ VARIETY
„Ein eindringlich erzähltes Märchen!“ WASHINGTON POSTT

Montag um 18.40 Uhr, 2. Woche, jugendfrei, 97 min.
DIE STILLE REVOLUTION

Fr. und So. um 14.40 Uhr, 8. Woche, ab 12 Jahren, 111 min.
DAS SCHWEIGENDE KLASSENZIMMER
„Eine Klasse für sich: aufwühlendes Plädoyer für Zivilcourage – mit überragendem Ensemble!“ CINEMA

Sonntag um 13.00 Uhr, 5. Woche, jugendfrei, 93 min
DIE GRÜNE LÜGE
Das Greenwashing der Konzerne

Sonntag um 12.30 Uhr, 57. Woche, jugendfrei, 125 min.
weit.
JETZT SCHON 55.000 BESUCHER! NEUER REKORD!
Der Freiburger Überraschungserfolg

Sonntag um 12.45 Uhr, 2. Woche, ab 12 Jahren, 90 min.
ÜBER LEBEN IN DEMMIN

KINDERKINO zum Taschengeldtarif von 3,00 Euro!
Fr. – So. um 15.00 Uhr, 2. Woche, jugendfrei, 91 min.
DER KLEINE NICK

Mittwoch um 21.30 Uhr, ab 18 Jahren
PAY AFTER
Wir zeigen Ihnen einen Film vor dem Bundesstart und Sie zahlen nach der Vorstellung, was Ihnen der Film wert war!

Kandelhof
freiburgs studio für filmkunst
Kandelstraße 27 • ☎ 283707

Tägl. um 18.15 und 20.40 (nicht So.) Uhr, am So. auch um 15.50 Uhr, 2. Woche, jugendfrei, 116 min.
3 Tage in Quiberon
„Immer denkt man: Das ist Romy Schneider. Weil Marie Bäumer so großartig ist, hält man das, was man sieht, für wahr. Es setzt einem unglaublich zu. Ein aufwühlender Film, weder Hommage noch Denkmal, spektakulär gut!“ WELT

Sonntag um 20.45 Uhr, Queerfilmnacht, ab 16 Jahren, 85 min.
JAHR DES TIGERS

CINEMAXX

Do., 19.4. – Mi. 25.4.18 **Freiburg**
Der Filmpalast am Theater · Bertoldstraße 50

CinemaxX-Reservierungshotline:
Telefon 040 - 80 80 69 69
Täglich 10 - 21 Uhr, zzgl. 0,70 € Aufschlag je Karte
Gratis-Online-Reservierung: www.cinemaxx.de

GÜNSTIGES PARKEN für Kinogäste in der Tiefgarage „Am Bahnhof" (Zufahrt über Bismarckallee, beim Planetarium). Kinogäste zahlen nur 2,50 € für die ersten 4 Stunden.

***NEU* Solange ich atme** ab 12
2D 17:00 (Sa+So 17:15), Mo 19:50 (OV), 20:00 (Sa+So 19:45)

Ready Player One ab 12
3D Sa, Mo+Mi 16:30, Fr 16:40, Di 16:45, Do+So 17:00, 20:30 (mit Pause), 22:30
2D Sa 13:30, 14:15 (Sa nicht, So 14:00)

Ailecek Saskiniz ab 6
2D OmU So 16:45, 22:50

Der Sex Pakt ab 12
2D 17:30 (Do 16:30, So 17:15), 20:15 (Do 19:50), 22:45

SONDERVERANSTALTUNGEN

***EVENT:* Weltweite Freundschaften**
2D Do, 19.4., 19:00, Sa, 21.4. + So, 22.4., jew. 14:30

***OV:* Klassiker: Django Unchained**
2D OV Do, 19.4, 19:30

***KLEXXI SAUSE:* Early Man – Steinzeit Bereit**
2D So, 22.4., 15:00

***SNEAK:* Fudder ???**
2D Di, 24.4., 20:30

Irrtümer und Änderungen vorbehalten

Weiteres Programm unter: www.cinemaxx.de/freiburg

» BLOCKBUSTER

***NEU* Ghost Stories** ab 16
Horror-Thriller um einen TV-Moderator, der angebliche Geistererscheinungen enttarnt, bis ihn sein tot geglaubter Vorgänger mit drei verstörenden Fällen konfrontiert – nach dem weltweiten Theaterphänomen, das für seine Werbeplakate mit Bildern von geschockten Zuschauern berühmt wurde.
2D 20:00 (Sa 20:15), 23:00

19.4.2018 bis 25.4.2018

Harmonie KINO
Grünwälderstraße 16–18
Info/Kartenreservierung:
07 61 - 386 65 21
www.HARMONIE-KINO.de

DON PASQUALE
Do. um 20 Uhr, Live aus der Mailänder Scala, jugendfrei, 135 min.

STRONGER
Tägl. um 17.30 und 20.20 (So. in englischer OmU) Uhr, Bundesstart, ab 12 Jahren, 119 min.

THE KING – MIT ELVIS DURCH AMERIKA
Tägl. um 21.15 Uhr, Bundesstart, ab 6 Jahren, 109 min., in englischer OmU

SOLANGE ICH ATME
Tägl. um 18.40 Uhr, am Do. jedoch schon um 18.30 Uhr, Fr. – So. auch um 14.20 Uhr, Bundesstart, ab 12 Jahren, 118 min.

ROMAN J. ISRAEL, ESQ.
Tägl. um 20.45 (Mo. in englischer Originalversion) Uhr, Bundesstart, ab 6 Jahren, 123 min.

DIE PARISERIN: AUFTRAG BASKENLAND
Tägl. um 19.00 Uhr, Bundesstart, jugendfrei, 98 min.

THE 15:17 TO PARIS
Tägl. um 21.10 Uhr, Mo. in englischer OmU, Bundesstart, ab 12 Jahren, 94 min.

MATTI & SAMI
Tägl. um 16.15 Uhr, Fr. – So. auch um 14.15 Uhr, Bundesstart, jugendfrei, 94 min.

DAS ETRUSKISCHE LÄCHELN
Tägl. um 16.45 und 19.00 Uhr, 2. Woche, ab 6 Jahren, 108 min.

DIE SCH'TIS IN PARIS – EINE FAMILIE AUF ABWEGEN
Tägl. um 18.30 Uhr, Fr. – So. auch um 14.15 Uhr, 5. Woche, jugendfrei, 107 min.

READY PLAYER ONE (3D)
Tägl. um 20.40 (Do., So. und Mi. in englischer Originalversion) Uhr, 3. Woche, ab 12 Jahren, 140 min., 3 D

DIE VERLEGERIN
Tägl. außer Do. um 18.15 Uhr, 9. Woche, ab 6 Jahren, 117 min.

UNSERE ERDE 2
Tägl. um 16.30 Uhr, 6. Woche, jugendfrei, 94 min.

WILDES HERZ
Fr., Sa. und Di. um 21.10 Uhr, 2. Woche, ab 12 Jahren, 94 min.
Feine Sahne Fischfilet

THREE BILLBOARDS OUTSIDE EBBING, MISSOURI
So. und Mi. um 21.00 Uhr, 13. Woche, ab 12 Jahren, 116 min.
Oscar für Beste Hauptdarstellerin: Frances McDormand!
Publikumspreis des Filmfestivals von Toronto!

CALL ME BY YOUR NAME
Montag um 21.00 Uhr, 8. Woche, ab 12 Jahren, 133 min.
Oscar für Bestes adaptiertes Drehbuch!

MARIA MAGDALENA
Tägl. um 16.15 Uhr, 6. Woche, ab 12 Jahren, 120 min.

PETER HASE
Fr. – So. um 14.15 Uhr, 5. Woche, jugendfrei, 95 min.

JIM KNOPF UND LUKAS, DER LOKOMOTIVFÜHRER
Tägl. um 16.40 Uhr, Fr. – So. auch um 15.00 Uhr, 4. Woche, jugendfrei, 109 min.

DIE KLEINE HEXE
Fr. und Sa. um 14.30 Uhr, 11. Woche, jugendfrei, 103 min.

EARLY MAN
Sonntag um 14.30 Uhr, Vorpremiere, jugendfrei, 89 min.

Änderungen, insbesondere des Kinosaales, vorbehalten.

Veranstaltungen

Tanz in den Mai

Passadenas und Trachtentanzgruppe Breitnau

Breitnau *(u.)* Nach der erfolgreichen Veranstaltung „Tanz in den Mai" im vergangenen Jahr, lädt die Trachtengruppe Breitnau auch in diesem Jahr wieder in die Halle in Breitnau ein, wieder mit dabei sind auch die Passadenas, die mit bewährten Oldies und Hits für Stimmung sorgen werden..

Der Abend beginnt um 20 Uhr, Einlass ist am 30. April um 19 Uhr, der Eintritt kostet 7.- €.

Wer rechtzeitig kommt, wird mit einem Glas Maibowle aufs Haus begrüßt. Die Musikfolge wird die älteren Semester auch an früher oder alte Zeiten erinnern. Keine zwei Stunden Power-Musik, sondern vier Songs – Tanzpause - Schwätze - Trinke – Esse und weitertanzen! steht auf dem Programm: Und wer mal nicht tanzen möchte, kann sich zurücklehnen und eine weitere Besonderheit der Passadenas genießen: Jeder Song wird von einer Bilderpräsentation untermalt und so wird die Verbindung akustisch und visuell zu unserer Jugend wieder hergestellt.

Die Passadenas haben ihr Programm ergänzt mit Hits von den Schürzenjägern, Wolfgang Petry, Status Quo und weiteren bekannten Oldies. Da beim Tanz in den Mai 2017 vehement ein Walzer gefordert wurde, hat man auch einen solchen mit im Repertoire. Da nach einer Tanzrunde auch der Durst gestillt werden soll, wird die Trachtentanzgruppe im Saal eine Lounge aufbauen, in der man besondere Getränke genießen kann.

Passadenas, die wohl älteste Tanz- und Party-Band im Hochschwarzwald, von links: Joachim Vogel, Harry Gosse, Hubert Wangler und Detlef Higgelke. *Foto: Niklas Wangler*

und paul.frener@beg-dreisamtal.eu.

● BUCHENBACH **Informationsveranstaltung Falkensteigtunnel** Im Rahmen einer öffentlichen Infoveranstaltung um 13.30 Uhr in der Ibentalhalle, Am Hofacker 42 wird über die resultierenden Konsequenzen aus dem in Stuttgart vorgestellten Bedarfsplan für die Gemeinde und die Region informiert. Herrn Ministerialdirigent Gert Klaiber, wird weitere Details zur Umsetzungskonzeption vorstellen.

20. April 2018 Fr.

● KIRCHZARTEN **Lama Trekking im Südschwarzwald** von 13.30 bis 16.30 Uhr auf dem Ruhbauernhof, Dietenbach 9. Anmeldung und weitere Info bei Fam. Maier Tel.: 07661/6 19 20.

● KIRCHZARTEN **Segway Touren Dreisamtal.** Beginn ist um 14.30 Uhr. Treffpunkt an der Rainhofscheune, Burg-Birkenhof. Anmeldung und Infos bei Segway Point Freiburg, Tel. 0761/1564 8135. Anmeldung bis Mittwoch, 12.00 Uhr. Veranstalter: Segway Point Freiburg.

● KIRCHZARTEN/BURG **Offener Freitags-Treff** um 14.00 Uhr im Haus Demant. Weitere Infos dazu erteilt: Liselotte Tritschler, Telefon 07661/999 05

● STEGEN **Vogelkundliche Führung** Die NABU-Gruppe Dreisamtal bietet um 18.00 Uhr in Kooperation mit der Ökumenischen Erwachsenenbildung eine vogelkundliche Führung mit Reinhard Löbera. Dauer etwa anderthalb bis zwei Stunden. Bitte Fernglas mitbringen. Treffpunkt: Ökumenisches Gemeindezentrum Stegen, Dorfplatz 14. Infos unter 07661/62278.

● BUCHENBACH/UNTERIBENTAL **Geführte Mountainbike Tour für Jugendliche** mit dem RSV Unteribental. Treffpunkt um 18 Uhr bei der Vater unser Kapelle. Veranstalter Radsportverein Unteribental. Weitere Infos unter: www.rsv-unteribental.de

● OBERRIED **Wochenmarkt** von 15.00 bis 18.00 Uhr in der Klosterschiire mit Produkten aus der Region von Oberrieder Höfen und Bauern. Neben den Marktständen bieten Oberrieder Vereine oder Gruppen Kuchen, Kaffee und Getränke an. Veranstalter: Gemeinde Oberried.

● FREIBURG **Musikgeschichte „Ein kleines Liedchen geht von Mund zu Mund"** Das Ev. Stift lädt zu einer Reise in die Musikgeschichte ein. Brigitte L. Niemann (Sopran) und Gottfried Beck (Klavier) tragen Arien und Lieder aus Opern, Operetten und Tonfilmen der 30er Jahre vor. Um 15.30 Uhr im Foyer Haus Schloßberg, Hermannstraße 14. Der Eintritt ist frei.

● FREIBURG **Diavortrag „Blumen unserer Heimat im Jahresverlauf"** Das Wohnstift Freiburg, Rabenkopfstr. 2 lädt um 17.00 Uhr zu diesem Diavortrag von Karl Heinz Rüttgers ein. Der Eintritt beträgt 3.- Euro für BewohnerInnen, 4.- Euro für Gäste.

21. April 2018 Sa.

● KIRCHZARTEN **Schnuppertag Gleitschirmfliegen** Die Welt

Fortsetzung im Internet unter www.dreisamtaeler.de

Gastro-Tipps

Spargelzeit
Restaurant & Bar Fiesta Kirchzarten

Frischer badischer Spargel aus Bad Krozingen

Spargelcrèmesuppe mit Schinkenstreifen und Kresse	5,50 €
Portion frischer Spargel (Klasse 1A) mit Sauce Hollandaise und neuen Kartoffeln	15,90 €
– mit Schwarzwälder Schinken	4,90 €
– mit paniertem Schweineschnitzel	6,50 €
Frischer Spargel (Klasse 1A) im Pfannkuchen (mit Schwarzwälder Schinken und Sauce Hollandaise)	14,90 €
Großer Frühlingssalat mit frischem Spargel	14,90 €
Frische Erdbeeren der Saison	
– mit Vanillesauce	4,50 €
– mit Vanillesauce & Sahne	4,90 €

Das Fiesta Team wünscht Guten Appetit!

Freiburger Str. 6 · 79199 Kirchzarten · Tel. 07661/5214 · www.fiesta-kirchzarten.de

Konzert mit Lesung

Marc Hofmann & Die Ständige Vertretung

Foto: privat

Freiburg *(u.)* Der Freiburger Liedermacher ("Das Lied zum Sonntag"), Autor und Kabarettist ("Der Klassenfeind") Marc Hofmann kommt am Sonntag, dem 22. April, 20.00 Uhr, zu einem seiner seltenen Auftritte mit Band ("Die Ständige Vertretung": Grischka Brand, Tobias Schwab, Klaus Sütterlin) ins Babeuf in der Egonstraße 16, in Freiburg. Kontrabass, Gitarre, Schlagzeug, Stimme, Akkordeon machen Pop, Folk, Country, Balkan und das alles gleichzeitig oder abwechselnd, man weiß es nicht genau. Dazwischen gibt es gelesene Texte und Ansagen, die alles bedeuten und nichts erklären. Es wird überschwänglich, es wird melancholisch, es wird auf jeden Fall ein Abend randvoll mit geil. Eintritt: frei(-willig).

Wise Dietkron Band
mit **Rebekka Dold**

AMERICAN SONGS LIVE

THE SKY IS FALLING TOUR

in der **Klosterschiire**

Mark Wise	(vocal, acoustic guitar)
Christian Dietkron	(electric & acoustic guitars)
Rebekka Dold	(vocal)
Arpi Ketterl	(contra bass/e-bass)
Torsten Neumaier	(drums)

Eintritt EUR 12,-
VVK Bäckereien Ruf und Steimle in Oberried, Dreisamtäler-Büro und Tourist-Info in Kirchzarten.
Und an der Abendkasse. Einlass ab 19 Uhr.
Karten-Info auch unter 07661/3553

20. April, 20 Uhr in Oberried

Die Autoseite

Vertrauen Sie Ihr Auto dem Fachmann an!

Über 40 Jahre Renault im Dreisamtal
AUTOHAUS ROMBACH
Autohaus Peter Rombach
Reckenweg 1 • 79252 Stegen
Tel. 07661-6960 · Fax 07661-7680
info@autohaus-rombach.de
www.autohaus-rombach.de

Sauber!
Unsere neue Radwaschanlage entfernt Bremsstaub, Schmutz, Salz.
Reinigung pro Satz...€ 19,80
Radwechsel.....€ 19,80
Räderhotel, einschl. Reinigung .... € 39,80
AUTO ECKERT
79254 Oberried · Tel.: 07661-42 13 · www.auto-eckert.de

Rieder Wir machen, dass es fährt.
KFZ - WERKSTATT
Angebote mit Grip für Sparer mit Grips: 1a Sommerreifen.
• Fachberatung bei der Reifenwahl
• Testsieger Sommerreifen
• Reifenwechsel mit Auswuchten
• Alu-/Stahl-Felgen
• Einlagerung der Winterreifen/-räder
• Achs- und Spurvermessung
• Altreifenentsorgung
Hauptstraße 72 • 79254 Oberried
Tel. 07661 / 40 46 • Fax 07661 / 28 78
RiederKFZ@freenet.de • www.rieder.go1a.de

AUTO
Alle Marken - eine Werkstatt
Wir sorgen dafür, das Ihr Auto immer rund läuft!
seit1933... alles, was Sie bewegt!
Frühjahrs-Check
Beim Frühjars-Check überprüfen wir:
€ 14,90
■ Bremsflüssigkeit
■ Kühlsystem
■ Motorölstand
■ Batterie
■ Abgasanlage
■ Wischblätter
■ Licht
■ Unterbodenschutz
■ Reifenprofile
■ Stoßdämpfer
Wir machen das!
BOSCH
AUTO CREW
werbeagenturnieberle.de
B31-Freiburg
B31-Hinterzarten
L126 Richt. Oberried
Kirchzarten
Wunderle
Öffnungszeiten: Mo. - Do. 07.30 -17.00 Uhr | Fr. 09.00-13.00 Uhr
Freiburger Str. 17 | Kirchzarten | Tel. 07661 - 9344-30
Wunderle

STALF
Reparatur aller Marken
Unfall- / Lackierarbeiten
Elektrische Diagnose
Klimaservice
AU / TÜV
Steinschlag- und Glasreparatur
Rollerservice
Stalf Kfz Kappler Straße 52 79117 Freiburg T 65554
Neu! Gasprüfung für Caravan und Wohnmobil

Sicher in die warme Jahreszeit

Autofahrer sollten auch den Windschutzscheiben genügend Aufmerksamkeit schenken

Viele deutsche Autofahrer setzen den „Frühjahrsputz" am Auto nur unzureichend um. *Foto: djd/carglass.de*

(djd.) Wer glaubt, der Besuch der Waschanlage genügt, um das Auto frühlingsfit zu machen, der irrt sich. Vielen Fahrzeugbesitzern ist nicht bewusst, wie sehr die kalte Jahreszeit ihrem vierrädrigen Freund zugesetzt hat. Doch Verschleißerscheinungen gehen nicht nur ins Geld, sie gefährden auch die Sicherheit. Daher sollte vor der Reinigung in der Waschstraße der grobe Schmutz per Hochdruckreiniger entfernt werden, da er durch die Bürsten ansonsten wie Schmirgelpapier wirkt. Steinschläge sollten vorher abgeklebt werden, um ein Eindringen von Feuchtigkeit zu vermeiden. Wer den sauberen Lack auf Schäden hin untersucht, beugt Rostnestern vor. Haben sich Eis und Schnee verabschiedet, sollte man Sommerreifen aufziehen - für die Pflege von Leichtmetallrädern empfiehlt sich ein spezieller Felgenreiniger. Neben dem Bremsen-Check, sollten Ölstand und Licht überprüft werden, im Motorraum lohnt es sich, Schläuche und Leitungen zu überprüfen.

Den Durchblick behalten

Da schmutzige und beschädigte Windschutzscheiben beim Autofahren ein Sicherheitsrisiko darstellen, sollte man hier besonders aufmerksam sein. „Die Scheiben nach den Wintermonaten gründlich zu reinigen, ist dabei der erste wichtige Schritt, auch weil dabei manche Schäden erst zum Vorschein kommen", erklärt Oliver Stangenberg, Technical Manager bei Carglass. Auch die Scheibenwischer müssten genau inspiziert werden. Beschädigte oder verunreinigte Exemplare können kleine Schäden auf der Autoscheibe verursachen. „So kann durch die Scheinwerfer entgegenkommender Fahrzeuge Streulicht entstehen, das die Sicht behindert. Durch den sogenannten Halo-Effekt nehmen Autofahrer die Umgebung nur verschwommen wahr", so Fahrzeugglasprofi Stangenberg.

Hier sind weitere Tipps zur Pflege von Autoscheiben:

- In der wärmeren Jahreshälfte ist ein hochwertiger Sommerzusatz im Wischwasser empfehlenswert, der effektiv Öl, Ruß, Silikon und Insektenreste von der Windschutzscheibe entfernt. Abzuraten ist vom haushaltsüblichen Allzweckreiniger, er kann die Materialien angreifen.
- Wischblätter sind mit einem weichen Tuch zu reinigen oder bei Bedarf auszutauschen.
- Die Scheibeninnenseite sollte man nicht vergessen. Mit Spezialreinigern können Autofahrer auch auf der Innenseite Rückstände, die die Sicht beeinträchtigen, schonend und effektiv beseitigen.
- Die Windschutzscheibe sollte man auf Schäden überprüfen und im Schadensfall zeitnah reparieren lassen, bevor sich der Steinschlagschaden zu einem Riss ausweitet.
- Falls ein Werkstattbesuch unumgänglich ist, sollte man unbedingt eine Profi-Werkstatt aufsuchen.

Die Klimaanlage regelmäßig warten lassen

(djd.) Das technische Grundprinzip der Klimaanlage im Kraftfahrzeug unterscheidet sich nicht vom Kühlschrank zu Hause. Warum aber läuft die Kühl-Gefrier-Kombi daheim oft jahrzehntelang ohne Wartung, während man bei der Klimaanlage im Auto wenigstens jedes zweite Jahr einen Check vornehmen lassen sollte? „Dazu muss man sich nur einmal die Lebensumstände der beiden Aggregate näher ansehen", erklärt Kfz-Bundesinnungsmeister Wilhelm Hülsdonk.

Der große Unterschied zwischen Kühlschrank und Klimaanlage

Der Kühlschrank steht unbeweglich in der Küche. Kräftig herunterkühlen muss er eigentlich nur, wenn er das erste Mal in Betrieb genommen wird oder wenn er abgetaut wurde. Ansonsten liefert er eine sehr gleichmäßige und im Vergleich zur Klimaanlage des Fahrzeugs geringe Leistung. Für den Antrieb genügt ein kleiner Elektromotor, der gerade einmal um die 0,2 Kilowatt verbraucht. Das Kühlaggregat ist fest verbaut und verkapselt, daher sind die Kühlmittelverluste minimal.

In einem Auto sieht das ganz anders aus. Um den Fahrgastraum im Sommer schnell auf angenehme Temperaturen herunterzukühlen, werden von der Klimaanlage Kühlleistungen zwischen sechs und zehn Kilowatt benötigt. Die Leistung dafür liefert der Fahrzeugmotor. In der Klimaanlage herrscht mit rund 15 bar ein sieben Mal so hoher Druck wie im Fahrzeugreifen.

Die Bestandteile einer Klimaanlage im Auto sind einem natürlichen Verschleißprozess ausgesetzt. Schläuche und Dichtungen altern, trocknen aus und können undicht werden. Das Kältemittel entweicht - und die Kühlleistung lässt nach. „Daher macht es Sinn, die Anlage regelmäßig zu überprüfen und das Kältemittel nachzufüllen", so Wilhelm Hülsdonk. Auch der Innenraumfilter sollte regelmäßig gewechselt werden.

Mit Klimaservice können Kompressorschäden verhindert werden

Das Kältemittel dient auch als Transportmittel für Schmieröl. Wenn zu wenig davon im System ist, droht schlimmstenfalls ein Festfressen des Kompressors. Die Reparaturkosten können dann leicht in den vierstelligen Bereich klettern. Einen Klimaservice bieten die Meisterbetriebe des Deutschen Kraftfahrzeuggewerbes an.

So bleibt die Klimaanlage fit: Drei Tipps

Für die zuverlässige Funktion seiner Klimaanlage kann jeder Autofahrer etwas tun:

1. Klimaanlage regelmäßig etwa alle vier Wochen für mindestens eine Viertelstunde einschalten, auch wenn keine Kühlleistung gebraucht wird. Das schützt die Dichtungen vor dem Austrocknen.
2. Innenraumluftfilter, Trockner oder Filtertrockner bei jedem Klimaservice erneuern lassen. Das schützt vor Keimen und unangenehmen Gerüchen.
3. Alle zwei Jahre einen Klimaservice beauftragen. Das beugt Leistungsverlust und Schäden vor. Erster Ansprechpartner ist der Kfz-Meisterbetrieb des Vertrauens.

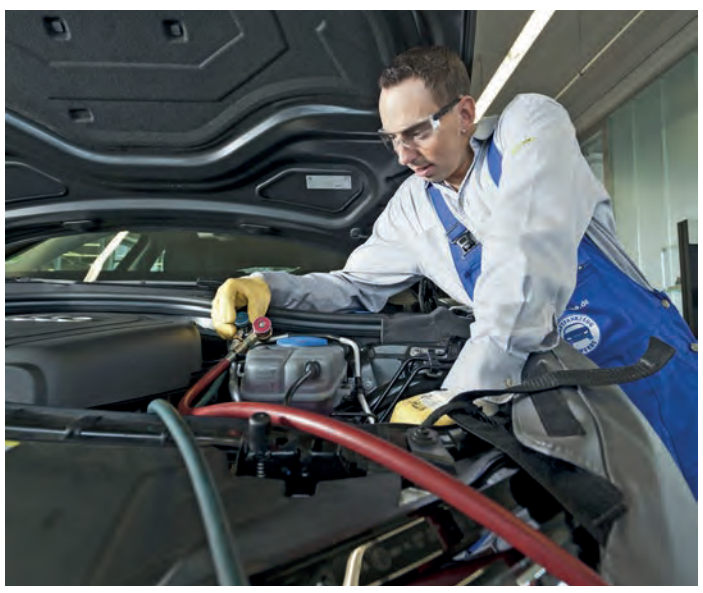

Alle zwei Jahre empfehlen Fahrzeugexperten des Deutschen Kraftfahrzeuggewerbes einen Klimaanlagen-Check. *Foto: djd/Kfzgewerbe*

Die Autoseite

Vertrauen Sie Ihr Auto dem Fachmann an!

ad AUTO DIENST
FAIR UND GÜNSTIG
DIE MARKEN-WERKSTATT
ad AUTO DIENST WALTER HÄTTI
Schwarzwaldstr. 330 · 79117 Freiburg-Ebnet
Telefon (0761) 64411
e-mail: info@automobile-haetti.de
www.automobile-haetti.de
www.facebook.de/automobile.haetti

GHT
KAROSSERIE & LACKIERARBEITEN
Stefan Große-Herrenthei
Am Fischerrain 4 • 79199 Kirchzarten
Tel. 0 76 61 - 91 23 32
info@autolackiererei-ght.de
Seit 2000 Ihr zuverlässiger Partner!

Ihr kompetenter Partner rund ums Auto
AUTOHAUS WURSTHORN GmbH
Ford
KIRCHZARTEN · WILHELM-SCHAUENBERG-STR. 1 · TEL. 07661 - 36 54
BMW
• Wartung und Inspektion
• Reparaturen aller Art
• Karosserie und Lack
• Auto-Glas-Reparatur
• TÜV/AU
• Klimaanlagen-Wartung
• Zeitwertgerechte Reparatur
• Hol- und Bringservice
Durch den Einsatz modernster Diagnose-Computer und BMW-Spezialwerkzeuge garantieren wir eine schnelle und effektive Reparatur-Ausführung.

Oben ohne durch den Sommer

Besonderheiten im Versicherungsschutz von Cabrios

Cabrios werden vorwiegend von Liebhabern gefahren und mit großer Vorsicht behandelt. *Foto: djd/Itzehoer Versicherungen/pixabay*

(djd.) In der warmen Jahreszeit gilt auf deutschen Straßen wieder das Motto „Oben ohne“: Bei schönem Wetter genießen Cabrio-Besitzer die Sonne und die Luft direkt auf der Haut. Cabriofahren kann eine Lebenseinstellung sein - sie hat vor allem viel mit dem Gefühl von Freiheit zu tun. Wer lange Freude an seinem Fahrzeug haben möchte, muss es intensiver pflegen als ein „normales“ Auto. Nicht zuletzt im Hinblick auf den Versicherungsschutz sind bei Cabrios zudem einige Besonderheiten zu beachten.

Das Cabrio darf bei kurzen Abwesenheiten offen sein

Schnell mal das Cabrio abgestellt und in die nahe gelegene Fußgängerzone gelaufen, um ein Eis aus der Eisdiele oder Brötchen beim Bäcker zu holen: Muss man für eine kurze Phase der Abwesenheit das Verdeck schließen, um den Versicherungsschutz nicht zu riskieren? „Man darf sein Cabrio bei kurzen Abwesenheiten, etwa beim Einkauf, mit offenem Verdeck und abgesenkten Scheiben stehen lassen“, erklärt Versicherungsexperte Michael Teßin von den Itzehoer Versicherungen.

Der Wagen müsse dann aber vollständig verschlossen sein - inklusive Handschuhfach und Kofferraum. Sonst gebe es im Fall der Fälle keinen Versicherungsschutz durch die Kasko-Versicherung. „Auch lose Gegenstände im Wagen sind tabu“, so Teßin. Dennoch sollten Cabrio-Besitzer überlegen, auch bei kurzen Abwesenheiten das Verdeck zu schließen: „Wenn das Fahrzeug offen auf einem Parkplatz oder an der Straße steht, ist die Gefahr von Diebstahl und Vandalismus einfach größer, als wenn man das Auto verschlossen hat.“

Neue Cabrios sicherer als alte

Bei Cabrios gilt noch mehr als bei anderen Fahrzeugen: Neue Modelle sind wesentlich sicherer als ältere. „Bei neuen Fahrzeugen wurde die sogenannte A-Säule verstärkt und es wurden Überrollbügel eingebaut, die bei einem Überschlag automatisch ausfahren und die Insassen schützen“, erläutert Michael Teßin. Wer sich ein Cabrio mit Stoffverdeck kaufe, sollte auf jeden Fall darüber nachdenken, eine Vollkaskoversicherung abzuschließen: „Denn nur sie zahlt auch bei Vandalismus - wenn etwa das Verdeck aufgeschlitzt wird, ohne etwas aus dem Wagen zu stehlen.“ Neue Cabrio-Modelle zeichnen sich zudem auch durch moderne Gurtstraffer und optimal eingestellte Kopfstützen aus - bei einem Unfall kann eine gute Fixierung auf den Sitz wichtig sein, weil das schützende Dach eben fehlt. Versicherungsexperte Teßin ist aufgefallen, dass sich Schäden an Cabrios generell in Grenzen halten - egal ob Oldtimer oder Neuwagen: „Man merkt schon, dass solche Fahrzeuge eher von Liebhabern gefahren und mit großer Vorsicht behandelt werden. Cabrio-Fahrer genießen meist die Fahrt, statt von A nach B zu rasen.“

Reifenwechsel im Frühling

txn-p. Damit Fahrer von Neuwagen nach dem Reifenwechsel weiterhin sicher unterwegs sind, müssen sowohl in Sommer- als auch Winterreifen Sensoren zur Reifendruckkontrolle montiert sein. *Foto: Huf/txn*

(txn-p.) Die Temperaturen werden milder, die Tage länger und die kalte Jahreszeit neigt sich dem Ende zu. Bei vielen Autofahrern steht nun bald der Reifenwechsel an. Faustregel: Winterreifen kommen nur von „O bis O“ – also von Oktober bis Ostern – zum Einsatz. Die weit wichtigere Voraussetzung für den Wechsel auf Sommerreifen ist jedoch, dass es nicht mehr friert. Zudem sollten Autofahrer an die Reifendrucksensoren denken.

Denn bereits seit über einem Jahr müssen alle Neuwagen über ein Reifendruckkontrollsystem (RDKS) verfügen. Bei direkt messenden Systemen ist in jedem Reifen ein Funksensor montiert, der den Reifendruck an die Bordelektronik des Fahrzeugs übermittelt. Hierfür hat Huf Hülsbeck & Fürst, einer der führenden Hersteller von RDKS, den Universalsensor IntelliSens auf den Markt gebracht. Der Sensor mit intelligentem Innenleben passt für jede Felge und kann während des Reifenwechsels schnell und problemlos montiert werden.

Falls es zu einem Druckverlust kommt, wird der Fahrer umgehend vom RDKS darüber informiert. Der richtige Luftdruck ist wichtig, da er erheblichen Einfluss auf die Fahrsicherheit, das Bremsverhalten und den Kraftstoffverbrauch hat. Außerdem erhöht sich die Lebensdauer der Reifen, wenn der Reifendruck stimmt.

Umfrage: Wer macht sein Auto frühlingsfit?

(djd.) Eine Online-Umfrage im Auftrag von Carglass unter 790 Autofahrern aus Deutschland im Alter zwischen 18 und 69 Jahren ergab, dass der Frühjahrs-Check nur zum Teil gewissenhaft umgesetzt wird:

- Ich wechsle die Winterreifen beziehungsweise lasse sie wechseln - 75 Prozent
- Ich reinige das Auto gründlich von außen, um Lackschäden zu vermeiden - 59 Prozent
- Ich checke Wischblätter und erneuere sie gegebenenfalls - 58 Prozent
- Ich reinige die Scheiben gründlich von außen und prüfe sie auf Schäden hin - 54 Prozent
- Ich lasse die Bremsen prüfen - 39 Prozent

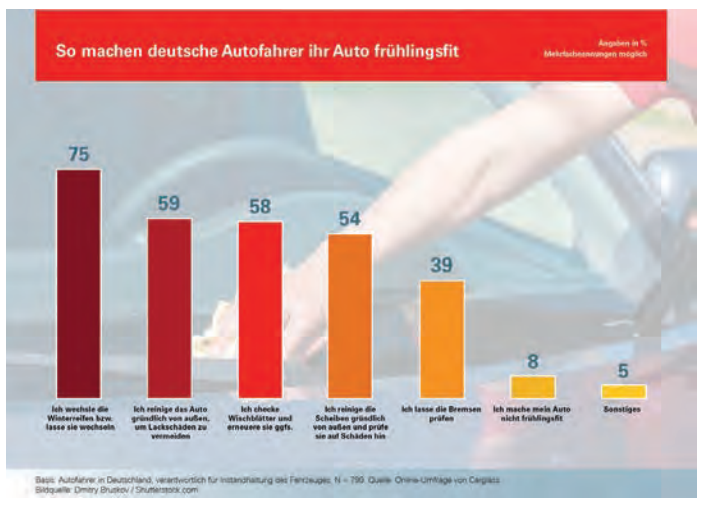

Mercedes-Benz SANTO
Autohaus Heinz Santo GmbH
Autorisierter Mercedes-Benz Service und Vermittlung
Wilhelmstraße 3a
79098 Freiburg
Tel. 0761 38833-0
www.santo.mercedes-benz.de

KIA SANTO
Auto Santo GmbH
Autorisierter KIA Vertriebs- und Service Partner
Zinkmattenstraße 20
79108 Freiburg
Tel. 0761 504700
www.auto-santo.de

MARTORANA Kfz-SERVICE
Ihre kompetente Motorrad- und Autowerkstatt
• Kfz-Reparaturen aller Fabrikate
• Haupt- und Abgasuntersuchung
• Unfallinstandsetzung • Motorradservice
• Scheibenreparatur • Reifenservice
Kunzenweg 22 - 79117 Freiburg • Telefon: 0761 - 65 77 0
E-Mail: info@martorana.de • Internet: www.martorana.de

Ein Produkt wählen, Rabatt nutzen.
20 % Rabatt[1]
BREMSEN
SCHEIBEN-WISCHER
ZAHNRIEMEN
BATTERIEN
Nutzen Sie unseren Rabatt-Vorteil für eines der abgebildeten Produkte.
Damit Ihr Volkswagen immer ein Original bleibt. Für alle Volkswagen Pkw mit Zulassungsdatum vor dem 01.07.2014.
Kommen Sie vorbei und profitieren Sie.
[1] Der ausgewiesene Rabatt-Vorteil gilt einmalig für eines der aufgeführten Angebote exklusive Einbau. Nicht kombinierbar mit anderen Aktionen. Gültig vom 01.03. bis 30.06.2018.
Damit Ihr Volkswagen ein Volkswagen bleibt. Volkswagen Service.
Volkswagen
Ihr Volkswagen Partner
Autohaus im Dreisamtal GmbH
Zartener Straße 31, 79199 Kirchzarten, Tel. +49 7661 90333

Dreisamtäler Immobilienmarkt

DREISAMTALIMMOBILIEN
Ihr Partner für Immobilien im Dreisamtal

Ein Service von Bernd Kapferer
Telefon 0761 / 76 99 91 93

Vermietungen

100 qm-Whg. in Buchenbach, Waldrand, KM 800.-€, NK 160.- € Tel.: 07661 / 90 41 881

Tiefgaragenplatz in Stegen, Grossacker,50€/Mo,07661-912685

2-Zi.-Einlieger-Whg. in St. Peter, ca. 62 qm, EBK, Bad, ab 1. 6. 2018, 420.- € KM + ca. 110.- € NK, Tel.: 07661 / 90 43 731

www.dreisamtäler.de

Immobilien An-/Verkauf

Dringendes Kaufgesuch eines Bauplatzes, auch als Abriss- oder Gartenteilgrundstück. Wir freuen uns auf Ihren Anruf unter Tel.: 0761 / 31 96 819 oder 0176 - 430 240 53

Mietgesuche

Whg. ab 90 qm gesucht von Ehepaar, öffentl. Dienst, NR, wg. Eigenbedarfskündigung (kurz-/mittelfr.), Miete/evtl. Kauf; Tel.: 07660 / 1548 AB, Bechtold

Freundliches, ruhiges Paar, Anfang 50, NR, keine HT, **sucht Haus zum Bewohnen**, Umsorgen und Instandhalten zur Miete oder Whg. in einem solchen. Gerne auch später (Herbst/Winter), Tel.: 07669 / 20 43 699

Landwohnung gesucht
Autorin/Künstlerin sucht 2-3-Zi. ruhig, schön, gerne ölolog. Bau ab sofort/später, Tel.: 0179 - 32 73 235

Junge Familie sucht Whg. oder Haus mit GARTEN, gerne auch befristet in netter Nachbarschaft Tel.: 01578 - 977 69 45

STEINHAUSER
Neubaugebiet Wohngebiet am Kurhaus in Kirchzarten
Für das Neubaugebiet „Wohngebiet am Kurhaus" in Kirchzarten stellen wir Ihnen speziell konzipierte Hausplanungen auf Grundlage der örtlichen Bauvorgaben vor. Individuell nach Ihren Wünschen und Ideen können wir zum garantierten Festpreis Ihr zukünftiges Haus in Kirchzarten realisieren. Wir freuen uns Ihre Ideen und Wünsche für Ihr Haus kennenzulernen.
Steinhauser Wohnbau GmbH
Wir bauen, um zu begeistern! ...seit über 80 Jahren
07661/9350-0 - www.steinhauser-bau.de

Mietgesuche

Hotel Die Halde sucht für zuverlässige Mitarbeiter ab 01. 08. 18 oder früher 1-2 Zi. /Kü. /Bad. Mit Stellplatz in Kirchzarten Tel.: 07602 / 9447-0 oder Mo. - Fr.: 07602 - 9447-671

Nächste Ausgaben:
25. April,
9. + 16. + 30. Mai
Tel. 07661 / 3553
Dreisamtäler

Kräuterköstlichkeiten aus dem Frühlingswald

Freiburg *(sf.)* Zu einer Veranstaltung "Kräuterköstlichkeiten aus dem Frühlingswald" wird am Samstag, 21. April, 13.00 - 17.00 Uhr eingeladen. Im Frühlingswald hinter dem Waldhaus Freiburg sammeln die Teilnehmerinnen und Teilnehmer mit der Heilpflanzenexpertin Martine Schiller schmackhafte Kräuter, um gemeinsam ein vitaminreiches Mahl herzustellen. Gemeinsam wird Wildkräutersalat, Kräuterbutter und Kräuterquark zubereitet. Außerdem wird auf offenem Feuer eine leckere 7-Kräuter-Suppe gekocht. Dazu gibt es eine selbst angesetzte Waldmeisterbowle. Teilnahmebeitrag 24.- Euro Anmeldung unter Tel.: 0761 / 89 64 77 10.

Demokratie(n) in der Krise

Europas Zukunft neu denken
11. Deutsch-Französische Kulturgespräche

Freiburg *(u.)* Wie kann sich Europa seiner Grundwerte versichern, seine Ziele, Ansprüche und Institutionen erneuern? Unter dem Motto „Demokratie(n) in der Krise. Europas Zukunft neu denken" stehen die 11. Deutsch-Französischen Kulturgespräche, die vom 26. bis 28. April an unterschiedlichen Orten in Freiburg stattfinden.

Die Kulturgespräche wollen die aktuelle Situation nicht nur analysieren. Mit explizit europäischer Perspektive diskutieren Teilnehmende aus Politik, Kultur, Wissenschaft und Medien die Grundlagen unseres Zusammenlebens und entwickeln Entwürfe für die Zukunft.

Die Vorträge und Diskussionen im Literaturhaus und im Paulussaal werden simultan übersetzt. Der Eintritt für alle Veranstaltungen ist frei. Veranstalter sind das städtische Kulturamt der Stadt und das Frankreich-Zentrum der Albert-Ludwigs-Universität Freiburg.

Auf www.dreisamtaeler.de und auf www.freiburg.de/korrespondenzen ist das Programm nachzulesen. Ein ausführliches Programmheft ist bei den Veranstaltern erhältlich.

Damals... und heute

Unsere heutige historische Ansicht zeigt das „Gasthaus Schauinsland" – heute Berghotel – unterhalb der Schauinslandbahn-Bergstation.

Ein leitender Angestellter des Freiburger Stadttheaters erstellte und betrieb an dieser Stelle 1869 eine Wanderhütte - ein Zubrot während der spielfreien Zeit. Danach folgte eine wechselvolle Geschichte um dieses Anwesen. Nach mehreren Um- und Ausbauten, 1925 unter anderem durch die Familie Burggraf, die 1936 das gleichnamige große Hotel in der Nähe rrichtete, ließ sich der letzte Wirt Heinrich Sauerer mit seiner Familie 1936 im Berghotel nieder. Nach seinem Tod 1982 übernahm dann die Arbeiterwohlfahrt das Hotel. Nach 13 Jahren der Nutzung als Erholungs- und Tagungsheim verkaufte es die AWO. Der Käufer übergab es nach kurzer Zeit an seinen Sohn, einen Immobilienhändler. Nach dessen Insolvenz wurde es eine Zeitlang als Miethotel weiterbetrieben. Im Sommer 2006 übernahmen zehn ambitionierte Freiburger von einer der Gläubigerbanken das Haus und gründeten den „Verein Berghotel Schauinsland". Das Grundstück ist nach wie vor in Erbpacht, es gehört der Stadt Freiburg.

Die Betreiber vermieten das ehemalige Hotel tage- oder wochenweise für Veranstaltungen kultureller und politischer Natur und für größere Familienfeiern. Es hat einen Speisesaal für bis zu100 Gäste und Übernachtungsmöglichkeiten für 50. Ein Wochenende kostet EUR 3.500,-. Es wird gut nachgefragt.

hs. / Foto: Archiv Dreisamtäler/Hanspeter Schweizer

Dreisamtäler: Nächste Ausgaben am 25. April + 7. Mai

Noch mehr Dreisamtäler? Bitteschön: www.dreisamtaeler.de • täglich aktuell

Dreisamtäler Stellenmarkt

AUTO ECKERT . . . familiengeführt seit 90 Jahren

Mit wachsendem Kundenstamm muss auch unser Team wachsen. Wir suchen zum nächstmöglichen Zeitpunkt

eine/n Kfz-Mechatroniker/in

Ihr Profil:
- Kfz-Mechatroniker mit selbständiger und sorgfältiger Arbeitsweise
- Vorkenntnisse/Erfahrung an/mit OPEL-Fahrzeugen sind von Vorteil, aber keinesfalls Voraussetzung

Wir bieten:
- Unbefristete Anstellung, Vollzeit-Vertrag
- Leistungsgerechte Bezahlung
- Gutes Betriebsklima in nettem Team

Sie wollen mehr wissen? Auskunft telefonisch bei Ingrid Hug oder Carolin Rapp **unter 07661-4213** oder kommen Sie einfach vorbei!
Bewerbungen bitte schriftlich an
Auto Eckert * Hauptstr. 56* 79254 Oberried
oder direkt an c.rapp@auto-eckert.de

AUTO ECKERT Hauptstraße 56 79254 Oberried Tel. 07661/4213 www.auto-eckert.de

---

Be sure. testo

Stellen-ID 545

Vertriebsassistenz (m/w)

450,- EUR-Basis, Standort Kirchzarten

Ihr Aufgabengebiet:
- Telefonische Vereinbarung von Terminen mit Bestands–/Neukunden für den Vertriebsaußendienst, Erläuterung unserer Dienstleistungen
- Datenpflege in SAP, Dokumentenmanagement, unterstützende Tätigkeiten, sowie administrative Aufgaben

Ihre Voraussetzungen:
- Idealerweise kaufmännische Ausbildung, Erfahrung in Vertrieb, bzw. Kundenkontakt/Terminvereinbarungen am Telefon
- Organisationstalent mit klarer Kommunikation, Freundlichkeit u. Empathie, gute EDV–Kenntnisse, idealerweise SAP–Erfahrung

Das können wir Ihnen bieten:
- Arbeiten in einem erfolgreichen Dienstleistungsunternehmen
- Sozialleistungen eines modernen Unternehmens

www.testotis.de/karriere

Testo Industrial Services GmbH · Human Resources · Gewerbestraße 3 · 79199 Kirchzarten

---

WIR SUCHEN
für unseren familiengeführten renommierten *****Campingplatz

Animateur (m/w)

auf 450 € Basis im Zeitraum der Pfingst- und Sommerferien 2018

CAMPING KIRCHZARTEN ★★★★★

Bitte senden Sie Ihre aussagekräftige Bewerbung schriftlich an:
Camping Kirchzarten KG · Jens Ziegler
Dietenbacher Str. 17 · 79199 Kirchzarten

Weitere Informationen erhalten Sie unter der Telefonnummer 07661 - 9040910 oder per E-Mail an jens.ziegler@camping-kirchzarten.de

---

Verkäufer/in für Obst- und Spargelstand in Falkensteig (Buchenbach, „2 Tauben") gesucht. Tel. 0 76 64 - 7 44 44

STEIMLE BÄCKEREI · KONDITOREI

Wir suchen DICH !!!

DU hast eine abgeschlossene Ausbildung als Konditor oder möchtest es noch werden?
DU kannst selbstständig arbeiten und hast Lust in einem jungen, dynamischen Team zu arbeiten um Dich selbst zu verwirklichen?
Auf was wartest Du noch?
Bewirb dich jetzt per Email unter **info@baeckerei-steimle.de** oder per Post an: Bäckerei Konditorei Steimle, z.Hd. Timo Steimle, Hauptstr. 34, 79254 Oberried und lass Deiner **Kreativität freien Lauf...!**

Wir bieten: Übertarifliche Bezahlung, geregelte Arbeitszeiten, umfangreiche Produktherstellung, von Torten bis zu Pralinen, von Festtagstorten bis Hochzeitstorten, junge, verdammt freundlichen Arbeitskollegen und natürlich die Freude am Handwerk ;)
Bewirb Dich jetzt, wir freuen uns auf Dich!

Die JET-Gruppe ist ein marktführendes, mittelständisches Unternehmen der Bauzulieferindustrie mit 700 Mitarbeitern europaweit, davon 500 in Deutschland. Wir entwickeln, produzieren und vertreiben Produkte und Systemlösungen im Bereich Tageslichttechnik sowie Rauch- und Wärmeabzugsanlagen auf Flachdächern und sorgen so für Sicherheit und ein angenehmes Arbeitsklima in Gebäuden.

JET STEINBRECHER

Die **JET Steinbrecher GmbH** mit Sitz in Kirchzarten und Bühl ist für die Betreuung unserer Kunden in Süddeutschland verantwortlich. Zur Verstärkung unseres Teams suchen wir am Standort **Kirchzarten** zum nächstmöglichen Zeitpunkt Sie (m/w) als (projekt-) erfahrenen

Konstrukteur/Technischen Zeichner (m/w)

Ihre Aufgaben:
- Technische Bearbeitung unserer Projekte, wie z. B. Baustellenaufmaß, Erstellung der Konstruktionsdetails und der dazugehörenden Bestellunterlagen/Stücklisten für individuelle Lichtband- und Glasdachkonstruktionen
- Technische Abstimmung mit den Auftraggebern sowie Lieferanten
- Gegebenenfalls Erstellung von statischen Vordimensionierungen, nach gründlicher Einarbeitung

Ihr Profil:
- Techniker oder technischer Zeichner bzw. technischer Produktdesigner
- Mehrjährige Berufspraxis/Konstruktionserfahrung im Metall- oder Gewerbebau (idealerweise im Gewerk Dach)
- Eigenständiges, vorausschauendes Arbeiten und Erfahrung in der Bearbeitung größerer Projekte
- Blick für wirtschaftlich sinnvoll Lösungen
- Sehr gute AutoCAD-Kenntnisse
- Kenntnisse in Statik sowie Erfahrung in der Kalkulation (Bauleitungserfahrung von Vorteil)
- Teamplayer mit guten kommunikativen Fähigkeiten
- Zielorientierte, systematische und sorgfältige Arbeitsweise

Unser Angebot: Es erwartet Sie eine herausfordernde Aufgabe in einem sehr erfolgreich arbeitenden, wachsenden Industrieunternehmen. Nach dem Start unterstützen wir Sie durch eine umfangreiche und fundierte Einarbeitung, die die Basis für Ihre weitere Entwicklung bildet.

Wenn Sie sich vorstellen können, Teil der Erfolgsgeschichte eines europäischen Marktführers zu werden, freuen wir uns auf Ihre Bewerbung.

JET Steinbrecher GmbH • z. Hd. Marco Hauser • Jakob-Saur-Straße 7
79199 Kirchzarten • mhauser@jet-gruppe.de

Freiwilliges Soziales Jahr (FSJ)/BufDi im Josefshaus
St. Peter. Arbeitszeiten: 08.00-16.00 Uhr, keine Schicht- keine Wochenenddienste, tolles Team, nette BewohnerInnen, gutes Arbeitsklima, Vergütung: ca. € 400,00 plus Regiokarte/ Fahrgeld. Voraussetzungen: Freude am Umgang mit Menschen, Fahrerlaubnis Klasse B
Kontakt: P. Werz, Tel.. 07660/9410-12, email: werz@stadtmission-freiburg.de

---

Arbeiten auf 1100m

Erlenbacher Hütte sucht Servicepersonal

(Theker, Bedienungen, Küchenhilfen auf 450,00€ Basis, das gemeinsam mit uns ein Juwel der Schwarzwälder Hüttenkultur wiederbeleben möchte. Unkomplizierter Umgang auf Augenhöhe, faire Bezahlung und Spaß bei der Arbeit wird von uns geboten – im Gegenzug erwarten wir begeisterungsfähige Mitarbeiter, die auch bei Großalarm die Ruhe und den Überblick behalten. Wir freuen uns auf Deine Bewerbung unter

0176-83212311 oder info@erlenbacher-huette.info

Gemeinde Stegen

Für unseren kommunalen Kindergarten Stegen-Eschbach suchen wir baldmöglichst

eine pädagogische Fachkraft (83 – 100%),
eine(n) Erzieher(in) im Anerkennungsjahr
sowie eine flexibel einsetzbare Vertretungskraft.

In unserem Kindergarten werden bis zu 50 Kinder im Alter von 1 - 6 Jahren in einer Kleinkindgruppe und zwei Kindergartengruppen betreut. Die ausführliche Stellenausschreibung finden Sie unter www.stegen.de, Rubrik Aktuelles.

Ihre Bewerbung richten Sie bitte bis spätestens 25. April 2018 an: Bürgermeisteramt Stegen, Herr Link, Dorfplatz 1, 79252 Stegen bzw. per E-Mail an link@stegen.de. Für Rückfragen stehen Ihnen Frau Herrmann vom Kindergarten Eschbach, Tel. 07661 61030, oder Herr Link, Tel. 07661 396923, gerne zur Verfügung.

Die **Röm.-kath. Kirchengemeinde Oberes Wiesental** sucht ab sofort für den

Kath. Kindergarten St. Jakobus in Todtnauberg
- **eine/n staatlich anerkannte Erzieher/ in bzw. eine päd. Fachkraft (unbefristet)** für **31,25 Wochenstunden** im Gruppendienst

Kath. Kindergarten St. Johannes B. in Todtnau
- **eine/n staatlich anerkannte Erzieher/ in bzw. eine päd. Fachkraft** für **29,17 Wochenstunden** im Gruppendienst (die Stelle ist teilweise unbefristet)

Als Einstellungskriterium ist die Zugehörigkeit und Identifikation zu der katholischen Kirche oder einer christlichen Kirche Voraussetzung.

Sollten wir Ihr Interesse geweckt haben, dann richten Sie bitte Ihre Bewerbung bis 27.04.2018 an die:
Verrechnungsstelle für Kath. Kirchengemeinden,
Herr Tobias Schnurr, Adolf-Müller Str. 5A,
79650 Schopfheim, Tel: 07622/6760-41
E-Mail: info@vst-schopfheim.de

Fragen zur pädagogischen Arbeit im Kath. Kindergarten St. Jakobus, Todtnauberg beantwortet Ihnen die Kindergartenleitung Frau Schneider unter Tel. 07671/8955 oder
E-Mail: kindergarten-todtnauberg@t-online.de
Fragen zur pädagogischen Arbeit im Kath. Kindergarten St. Johannes B., Todtnau beantwortet Ihnen die Kindergartenleitung Frau Schulz unter Tel. 07671/751 oder
E-Mail: kath.kiga.todtnau@t-online.de

WIR SUCHEN
zur Verstärkung unseres Teams
- **Mitarbeiter (m/w) für unsere Wäscherei** VZ; jeweils von 6-15 Uhr o. 7-16 Uhr
- **Zimmermädchen (m/w)** VZ
- **Spüler m/w** VZ, 16-01 Uhr bzw. 17-02 Uhr

Wir freuen uns auf Ihre vollständigen Bewerbungsunterlagen!

Colombi Hotel
Herr Sänger / Frau Hübner
Colombi GmbH
Am Colombi Park, 79098 Freiburg
jobs@colombi.de; T: 0761-2106416

Stellenangebote

Putz-und Haushaltshilfe gesucht
Nette Familie in EFH in Littenweiler sucht ab sofort zuverl. Putz- u. Haushaltshilfe. Bhf. u. Straba in dir. Nähe, überdurchschnittl. Bezahlung, haushaltshilfe.littenweiler@gmail.com; Tel.: FR 7072314

Schüler/Student 1 bis 2 x wöchentlich, nachmittags **für leichte Lagerarbeiten** nach Kirchzarten gesucht. Kurzbewerbung an: dr.guenther.liebhaber@liha.de

Aushilfe für den Service vom Schützen in Oberried gesucht.
Gerne auch Festanstellung.
Wir freuen uns über Ihren Anruf. Tel: 07661 / 9 84 30
Ansprechpartner Herr Heizmann

Das **Restaurant Fiesta** in Kirchzarten **sucht ab sofort neue Mitarbeiter für Service & Theke**. Kurze Bewerbungs-Mail an: info@fiesta-kirchzarten.de

Auszubildenden zum Metallbauer Fachrichtung Konstruktionstechnik zum 1. September 2018 gesucht.
Bewerbungen bitte an Schlosserei Schneider GmbH, Schmiedegasse 2 in 79254 Oberried & unter Tel. 0 76 61 / 53 17.

Fachhelfer für Schlossereibetrieb gesucht
Deutschkenntnisse in Wort und Schrift erforderlich.
Firma Schlosserei Schneider GmbH,
79254 Oberried, Tel. 0 76 61 / 53 17

---

www.dreisamtaeler.de

Vortrag

Wutachschlucht

Kirchzarten *(es.)* Die Wutachschlucht ist ein eimaliges Naturschutzgebiet, mit tiefen Schluchten, Wasserfällen, mit von Farnen und Moosen behangenen Felswänden, die einmalige Einblicke in die jüngere Erdgeschichte bieten. Von den 2500 in Europa heimischen Pflanzenarten kommen 1200 in der Schlucht vor. 100 Vorgelarten leben hier, darunter Eisvogel und Wespenbussard. Eine unwahrscheinlich artenreiche Fauna mit allein über 500 Schmetterlingsarten. Von alldem und vielem mehr berichtet Martin Schwenninger, der Wutachranger am Dienstag, dem 24. April, um 19.30 Uhr im Gemeindehaus St. Gallus, Am Kirchplatz 5. Veranstaltet wird dieser Vortrag von dem Bildungswerk der Pfarreien Kirchzarten-Oberried-Hofsgrund in Verbindung mit der Kolpingsfamilie. Der Eintritt beträgt 3.- Euro.

Vortrag

Warum singen Vögel?

Buchenbach *(es.)* „Alle Vögel sind schon da..." und ihr Gesang tönt unüberhörbar an das Ohr. Aber warum singen sie eigentlich? Die heute gängigen Erklärungen gehen von einem Zweckdenken aus: Die Vögel singen zum Partnererwerb und zur Territoriums Verteidigung. In diesem Vortrag am Sonntag, dem 22. April, soll der Frage „Warum singen Vögel?" aus dem Verständnis des Vogelwesens heraus nachgegangen werden. Dass sich Vögel zum Singen erheben wird dabei eine wegweisende Rolle spielen. Hans-Christian Zehnter hat mehrere Bücher über Vögel veröffentlicht und ist ein ausgewiesener Experte auf diesem Gebiet. Der Kulturkreis Dreisamtal lädt von 11.00 bis 12.00 Uhr in die Friedrich-Husemann-Klinik, Raphaelsaal zu dieser Veranstaltung ein. Der Eintritt ist frei, Spenden sind willkommen

Offener Familiensamstag

Freiburg *(u.)* Im Haus der Jugend, Uhlandstraße 2, findet am Samstag, 28. April, 14 - 16 Uhr, ein offener Familiensamstag statt. Der Kinderbereich bietet Familien vielfältige Spiel- und Gestaltungsmöglichkeiten. Außer Brettspielen, Bastelbereich, Kicker und Billard gibt es auch einen Boulder/Bewegungsraum. Der Eintritt ist frei. Im Anschluss lädt das Haus der Jugend und das Theater 1098 zur szenischen Familienlesung „Die Schnecke und der Buckelwal" von Alex Scheffle und Julia Donaldson ein. Vorstellungen sind am 28. 4., 16.00 Uhr und am 29. 4. 11.00 Uhr. Geeignet für Kinder ab 3 Jahren. Der Eintritt kostet für Kinder und Erwachsene je 3.- €.

NABU-Gruppe Dreisamtal

Vogelkundliche Führung und Mitgliedertreffen

Buchenbach *(u.)* Die NABU-Gruppe Dreisamtal bietet am Samstag, 28. April, um 7.00 Uhr eine vogelkundliche Führung mit Reinhard Löber an. Die Exkursion dauert anderthalb bis zwei Stunden. Bitte Fernglas mitbringen. Treffpunkt und Parkmöglichkeit: von Buchenbach kommend, Parkplatz der Friedrich-Husemann-Klinik – Nähe Studienhaus Wiesneck. Infos unter Tel.: 07661 / 6 22 78. Der Eintritt ist frei, über Spenden freut man sich.
Zu ihrem monatlichen Treffen kommt die NABU Gruppe Dreisamtal am Donnerstag, dem 26. April 2018 um 18.30 Uhr im Gasthof Himmelreich zusammen. Alle Interessierten sind herzlich eingeladen. Weitere Termine und Infos unter www.nabu-dreisamtal.de.

Fortbildung

Modische Herrenhaarschnitte umsetzen

Freiburg *(ga.)* Jungfriseure, Wiedereinsteiger, Ausbilder und Teamleiter lernen am Montag, 4. Juni von 8.00 bis 16 Uhr an der Gewerbe Akademie Freiburg modische Herrenhaarschnitte umzusetzen.

Es beginnt mit Schnittplanung sowie drei Arten der Fasson. Danach werden maskuline Merkmale für drei unterschiedliche Designs erarbeitet. Gelernt werden vertikale und horizontale Schnitt-Techniken, Scheitel-Variationen und maskuline Styling-Möglichkeiten bei unterschiedlichen Haarlängen.

Die Teilnehmer sollten ihr persönliches Handwerksmaterial mitbringen. Weitere Auskünfte erteilt die Gewerbe Akademie Freiburg unter Tel.: 0761 / 15250-0 oder unter www.wissen-hoch-drei.de

„Lederhos und Dirndlparty“

Frühlingsfest mit der Partyband „Wilde Engel“

St. Märgen *(es.)* Die erfolgreiche Coverband aus dem Hochschwarzwald bringt Hits von den 80ern bis heute zum Frühlingsfest in St. Märgen. Hervorragende Solosänger sowie musikalische Vielfalt von Rock / Pop, Schlager bis hin zu topaktuellen Nummern sind die Markenzeichen der Wilden Engel, deren Erfolgsgeschichte vor über 10 Jahren begann. Am Samstag, dem 21. April, werden die Leute um Showman Sebi wieder Party-Stimmung in die Schwarzwaldhalle St. Märgen bringen. Einlass ab 20.00 Uhr, Ausweispflicht.

Improvisations-theater

„One Play Wonder“

Littenweiler *(hr.)* Am Freitag, dem 20. April, 18.00 Uhr, wird zum Improvisationstheater in das Begegnungszentrum Kreuzsteinäcker, Heinrich-Heine-Str. 10 in Littenweiler eingeladen.

Jede Szene ist anders, nichts ist einstudiert. „One Play Wonder“ aus Freiburg improvisieren nach den Vorgaben des Publikums – und erscheinen sie noch so abwegig. Dicht am Publikum machen sie vor keinem Thema Halt und kennen nur eine Ambition: mit den Gästen Spaß haben! Freuen darf man sich auf einen köstlich-komischen Theaterabend, bei dem Stillsitzen ausdrücklich nicht erwünscht ist. Der Eintritt ist frei, Spende willkommen.

Seniorengemeinschaft

Frühlingsausflug

Buchenbach *(es.)* Die Seniorengemeinschaft Buchenbach (Altenwerk) lädt am Donnerstag, dem 3. Juni, zum Frühlingsausflug nach Stockach ein. Dort werden wird mit Herrn Pfarrer Mühlherr Gottesdienst gefeiert und anschließend näheres über seine Heimat erfahren. Anschließend wird gemütlich zusammen Kaffee getrunken. Der Abschluss wird im Gasthaus „ Schweizerhof „ in Waldau sein. Über eine rege Teilnahme freut sich die Seniorengemeinschaft. Die Abfahrt des Busses ist wie folgt: 12.00 Uhr Wagensteig „Hirschen“, 12.10 Uhr Buchenbach „Rathaus“, 12.20 Uhr Falkensteig „ Zwei Tauben“. Anmeldeschluss ist am Montag, dem 30. April, beim Kath. Pfarramt Buchenbach unter der Tel.: 07661/4085.

Familienkonzert

Das Märchen vom fröhlichen König

Stegen *(glü.)* Am Sonntag, dem 29. April 2018 findet um 17 Uhr in der Kageneckhalle Stegen das Familienkonzert der Jugendmusikschule Dreisamtal statt. Viele Kinder und Jugendliche sind auf ihren Instrumenten mit Musik verschiedener Stile zu hören. Das ganze Konzert wird wie ein Hörspiel in einer Geschichte von Riesen, Zauberern und der großen Kraft der Musik erzählt. Eingeladen sind alle, vor allem aber Kinder mit ihren Eltern. Bei diesem Konzert stellt die JMS auch ihre neue Broschüre vor, die anlässlich ihres 40-jährigen Jubiläums entstanden ist. Der Eintritt ist frei.

Die Gewinner unserer letzten Ausgabe:

Eintrittskarten für die Yakari-Show in Freiburg gingen an Familie Gerspacher, Daniela Schelb, Miriam Gremmelspacher, Fabiola Weber, Tatjana Zimmermann, Daniela Rombach, Yvonne Sumser, Anita Maier und Annette Wiesel.

Das schwarze Brett

– Kleinanzeigen im Dreisamtäler –

Unterricht

Musiklehrer und Musiker erteilt Unterricht für Blockflöte, Gitarre und Klavier, Herr Schröder, Tel.: 0761 / 58 99 99 26

Schauspiel- u. Camera-Acting-Kurse www.theater-atelier.de od. 0761 / 6 27 06

Rund ums Tier

Neue Kurse im Bereich Erziehung/Beschäftigung
www.hundeschule-dreisamtal.de
Häussler, 0761/48802216

Verschiedenes

Schützenhof
Frische Suppenhühner vom Schützenhof in Oberried. Verbindliche Vorbestellung unter landwirtschaft@schuetzenhof-oberried.de, Abholtermin Mi., 25.04.2018 am Schützen in Oberried.

Profesionelle Polsterreinigung aller Art außer Leder vor Ort
WI Dienstleistung
Tel. 07664/6116208
Email info@mmr-schallstadt.de

Profesionelle Teppichreinigung
Abhol und Bringservice
WI Dienstleistung
Tel 07664/6116208
Email info@mmr-schallstadt.de

Verschiedenes

Friseurdienstleistung zum günstigen Preis: Haarschnitt, Farbe, Strähnen nur je 12.- €.
Beim Juniorteam Friseur Ganter, Tel.: 0761 / 6 31 02

Baumstümpfe ausfräsen
Hecken, Sträucher und Bäume komplett entfernen. Burkhard Mäder, Tel.: 07661 / 62 77 90

Elektrosmog, Mobilfunkbelastung
Brummton oder Pfeifgeräusche? Messung + Beratung Tel.: 0761 / 5 71 80, info@funkmessung24.de

Gott begegnet Ihnen in Seinem Wort! Sie können es täglich im **„Bibeltelefon der Adventgemeinde Freiburg“** hören. Rufen Sie an: 0761 / 476 48 92

Wer schenkt der Freien Schule Dreisamtal einen Benzinrasenmäher und Holzstühle? Wir freuen uns, Tel.: 07661 / 90 83 48

Wohnungsauflösungen, Entrümpelungen + Umzugshilfen, preiswert und zuverlässig! Holzwerkstatt der Ev. Stadtmission FR, Oltmannsstr. 30, Tel.: 0761 / 40 99 79

Arthrose-Laser-Therapie
Lutz, Baselstr. 62, Frbg. 4768487
www.endlich-ohne-schmerzen.de

Freiburg-Dreisamtal.de

Freiburg-Schwarzwald.de
Regio-Portal für Ehrenamt, Geschäft und Erholung
Black Forest - Volunteering, Business, Holidays

Samstag ist Staudentag...
Besuchen Sie unseren Schaugarten und lassen sich von der Pflanzenvielfalt inspirieren. - Hofverkauf und Beratung immer nur Samstags von 10-16 Uhr.
GÄRTEN&STAUDEN Frieder Olbrich
Ibentalstraße 24 in 79199 Kirchzarten, Burg am Wald, **Tel. 0172 - 7 68 45 66**

Dreisamtäler

An- und Verkauf

privat von privat Kaufe Goldschmuck, Gold- u. Silbermünzen, Militaria bis 1945, Orden, Säbel, Fotoalben, Urkunden u.v.m., Tel.: 0761/283499 od. 0170 - 47 25 26

Fahrbereiter, charmanter, alter **Fahrrad-/Mofaanhänger**. Gesamtlänge 180 cm. Kastenmaß: L: 100 cm x B: 60 cm x H: 65cm. VHB: 120,00 Euro. Tel: 0152-31 81 38 32

Regenwasserbehälter aus Kunststoff!
Große Auswahl an 2. Wahl Behältern (aufgrund von Farbfehlern) in vielen Größen und Formen. Zurzeit Regentonnen ab 210 L mit Deckel ab € 14,-, Behälter 500 L mit Deckel € 39,-, 800 L ohne Deckel € 49,-, Top-Tank 1.300 L € 169,-, Tank 2.000 – 3.000 – 4.000 Liter. Viele neue stilvolle Modelle aus unserer Frühjahrsproduktion. Volle Garantie auf Festigkeit. Nur so lange Vorrat reicht!
OTTO GRAF GMBH, 79331 Teningen, Carl-Zeiss-Strasse 2-6 (Industriegebiet Rohrlache), direkt an den BAB 5, Mo.-Fr. 8-12 Uhr und 13-17 Uhr, Tel.: 07641/589-0, **www.graf-online.de**

Wir kaufen
Wohnmobile + Wohnwagen
Tel. 0 39 44 - 3 61 60
www.wm-aw.de (Fa.)

Freiburgs ältester
GOLDANKAUF
Schmuck · Zahn-/Altgold
Seit 1810 · Freiburger Pfandleihe
Schreiberstr. 8 · Tel. 07 61 - 3 53 90
www.pfandleihanstalt.de

Obere Metzgerei
Franz Winterhalter
SEIT 1749

Unsere Wochenangebote

vom 19.04. - 25.04.2018

Premium-Rindfleisch mit Herkunftsnachweis!

Schweinerücken am Stück oder geschnitten	0,89 €/100 g
Rinderhuftsteak natur oder grillfertig gewürzt - Premiumreifung	2,29 €/100 g
Wienerle Gold prämiert	0,99 €/100 g
geräuchertes Schweinefilet mit Rosmarin, lecker auch zum Salat	1,69 €/100 g
Landschinken Gold prämiert	1,39 €/100 g
Gärtnersalat frisch und lecker	0,89 €/100 g

Druckfehler Vorbehalten
www.obere-metzgerei.de
Elzach • Kirchzarten • Freiburg • Herbolzheim • Haslach i. Kinzigtal • Staufen

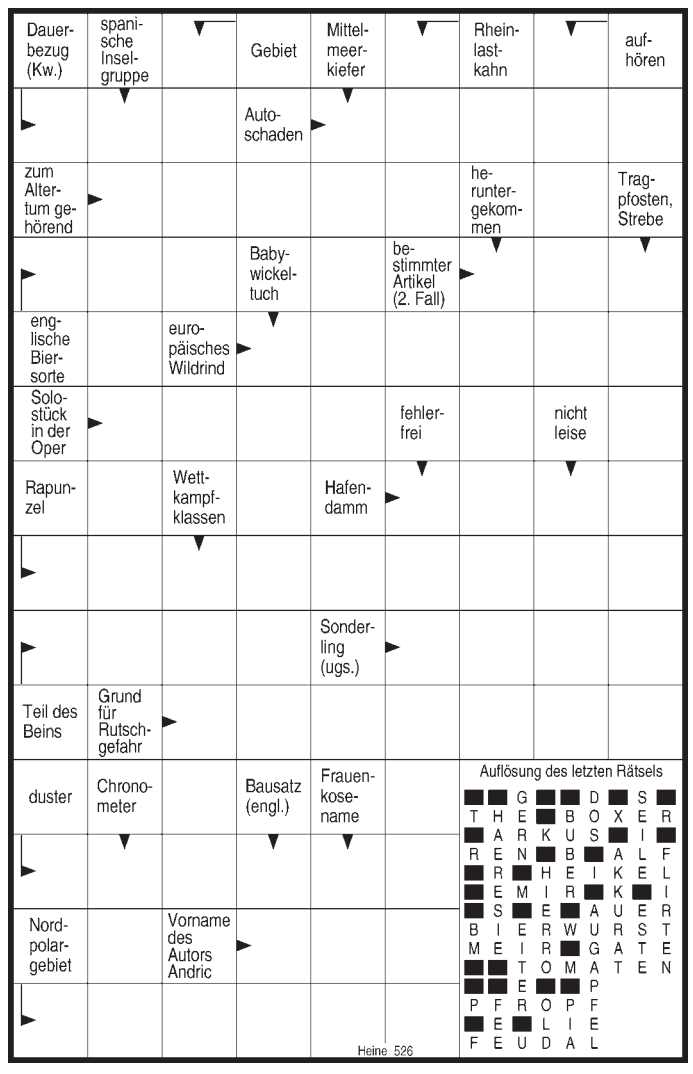

Quartierstreff 20: Kleidertauschbörse

Kirchzarten (u.) Noch kein passendes Outfit für den Frühling? Da kommt die Kleidertauschbörse im Quartierstreff 20, in der Bahnhofstr. 20 in Kirchzarten am Dienstag, 24. April, um 19 Uhr zur richtigen Zeit. Frauen jeden Alters können in gemütlicher Atmosphäre, mit viel Spaß und gegenseitiger Beratung, Kleidung, Schuhe und sonstige Accessoires tauschen. Kauf oder Verkauf von Kleidung ist nicht möglich. Der Eintritt kostet 3.- € (incl 1 Glas Sekt). Nähere Infos beim Quartiersbüro, Tel.: 07661/6280252; dienstags von 17 - 19 Uhr und donnerstags von 10 - 12 Uhr.

FÖHRENBACHER

Föhrenbacher präsentiert: s'DreisamSchlaule

Die Antwort auf die Frage **„Wo entstand dieses Foto?“** lautet:

Bei der Birkenhofscheune in Kirchzarten-Burg.

Wo entstand dieses Foto?

Wer's weiß, schickt uns eine Postkarte, ein Fax (07661-3532) oder eine eMail unter info@dreisamtaeler.de

Einsendeschluss: Dienstag, 18.00 h, vor Erscheinen der nächsten Ausgabe. Unter allen Einsendungen verlosen wir am Monatsende:

2 Einkaufsgutscheine für den Baldenweger Hof in Stegen im Wert von je 25,00 Euro.

Kleiner Tipp: Das Foto entstand Luftlinie ca. 10 km nordöstlich von Kirchzartens Ortsmitte entfernt. ..... Aber mehr verraten wir nicht ...

Die Grillzeit beginnt

Leckere Steaks, handgesteckte Spieße und Wurstvariationen - natürlich bei Föhrenbacher in großer Auswahl

natürlich Föhrenbacher

Metzgerei & Partyservice Föhrenbacher OHG • Hauptstr. 18 • 79199 Kirchzarten • Tel. 07661 / 54 16 • Fax 46 71 • www.foehrenbacher.de

Zusätzlich zu den Monatsgewinnern wird am Jahresende aus allen richtigen Einsendungen auch ein Gesamtsieger, das „Dreisam-Superschlaule“, ermittelt. Machen Sie also weiterhin mit!

Der nächste Dreisamtäler erscheint am 25. April 2018