Uwe Matzeit
Rechtsanwalt
Fachanwalt für Erbrecht
Testament · Pflichtteil
vorweggenommene Erbfolge
Erbengemeinschaft · Vorsorgevollmacht · Patientenverfügung
neue Adresse!
Rechtsanwälte Jeutter & Kollegen
Wilhelmstraße 20a · 79098 Freiburg
Telefon 0761 36 87 40
info@jeutter-kollegen.de

Dreisamtäler

Für anspruchsvolle Immobilien
Telefon 0761 211679-0
stauss-immobilien.de
STAUSS IMMOBILIEN

Anzeigen/Redaktion: Tel. 0 76 61 / 35 53 • Fax 35 32 • eMail: info@dreisamtaeler.de
33. Jahrgang • Nr. 9 • Mittwoch, 11. April 2018

Sonne St. Peter
Die Aromen Asiens
20. April bis 13. Mai 2018
DE-ÖKO-006
Bitte reservieren Sie.
Tel.: + 49 (0) 7660 / 94 01-0
sonne-st.peter@t-online.de
www.sonne-schwarzwald.de

Flächenverbrauch bedroht die Landwirtschaft

Ebneter Landwirte machen mit einem Banner aufmerksam

Mit dem Banner „Flächenverbrauch bedroht die Landwirtschaft" möchten die Ebneter Landwirte Bernhard Reichenbach, Konrad Haury, Ronny Trendle und Erwin Drazek (v.l.n.r.) auf ihr Anliegen aufmerksam machen. *Foto: Gisela Heizler-Ries*

Ebnet *(hr.)* Seit kurzem steht am Ortseingang von Ebnet, auf dem Feld gegenüber der Annakapelle, ein Banner „Flächenverbrauch bedroht die Landwirtschaft". Die Ebneter Haupt- und Nebenerwerbslandwirte Bernhard Reichenbach, Erwin Drazek, Ronny Trendle und Konrad Haury möchten mit dieser Aktion darauf aufmerksam machen, dass in Ebnet immer mehr landwirtschaftliche Flächen durch Bebauung wegfallen, immer mehr wertvolles Ackerland verloren geht.

Außerdem befindet sich ein Großteil der land-wirtschaftlichen Nutzfläche in Ebnet im Wasserschutzgebiet, ist Ausgleichsfläche- bzw. FFH-Fläche (Flora, Fauna, Habitat) oder ist als Überschwemmungsgebiet ausgewiesen, was die landwirtschaftliche Nutzung erheblich beschränkt, besonders in den Wasserschutzzonen. Denn dort dürfen die Grünflächen nicht in Ackerland umgewandelt werden. Das einzige Produkt diese Grünflächen, das Gras, können die Landwirte jedoch nur über die Viehhaltung nutzten. Und der daraus anfallende flüssige Wirtschaftsdünger (Gülle) wiederum darf nur außerhalb des Wasserschutzgebietes und in der weiteren Wasserschutzzone ausgebracht werden. Und eben diese Flächen werden für die Ebneter Landwirte immer knapper.

Immer mehr Flächenverbrauch durch Bebauung

Seit 2002 sind 7,4 Hektar dieser Fläche verbraucht worden. Der derzeitige Bebauungsplan „Hornbühl Ost" (das Gelände zwischen der derzeitige Bebauung und dem neuen Sportplatz), wird der Landwirtschaft weitere 1,9 ha Fläche entziehen, auf der Wirtschaftsdünger ausgebracht werden darf. Zusammen mit dem Verlust von 2,5 ha Fläche für das neue Sportgelände gehen somit in relativ kurzer Zeit 4,4 Hektar Ackerland verloren.

„Dies ist jedoch nicht alles", so die betroffenen Landwirte „nun ist auch noch die letzte größere Fläche ‚Etter Ost' bedroht". Diese Fläche von 2,7 ha befindet sich am Ortseingang Ebnets, von Stegen kommend auf der rechten Seite. Die Ebneter Landwirte mahnen „Etter Ost darf nicht auch noch bebaut werden!" und sie fragen sich inzwischen besorgt, ob sich für sie die Viehhaltung überhaupt noch möglich ist, wenn auch noch diese Fläche wegfällt.

Landwirtschaft dient allen

„Die Bauernhöfe im Ort mit ihren Streuobstwiesen werden von Rindern, Schafen, Schweinen und Hühner genutzt. Schul- und Kindergartenkinder können die Tiere und die Landwirtschaft vor Ort kennen lernen", so die betroffenen Landwirte „die abwechslungsreichen Grün- und Ackerflächen sind schon seit Jahrhunderten die Existenzgrundlage unserer Bauernhöfe und unserer Familien. Wir liefern saisonale, hochwertige Lebensmittel, gehen achtsam mit Ressourcen um und erhalten die schöne Kulturlandschaft. Diese dient allen Bürgern als beliebter Naherholungsort. Die Attraktivität Ebnets fundiert auf der Nähe zur Natur. Um diese Natur für künftige Generationen zu erhalten, brauchen unsere landwirtschaftlichen Betriebe Unterstützung gegen weiteren Flächenverbrauch!" so ihr Anliegen.

Dreisamtäler

Einwohnerversammlung in Stegen

Stegen *(u.)* Die Gemeinde Stegen lädt am Dienstag, dem 24. April, 19.00 Uhr, zu einer Einwohnerversammlung in die Kageneckhalle in Stegen ein. Näheres dazu in unserer nächsten Ausgabe.

Dessous & Wäsche
Neue Kollektionen Bademode eingetroffen!
Neue Sport-BH's mit Schale eingetroffen!
C-H
PrimaDonna
Die Passage
Freiburger Str. 6 • Kirchzarten
Telefon 07661 / 6 24 48
www.modestudio-dessous.de

Der Meisterbetrieb für kunsthandwerkliche Grabmale – seit vier Generationen. Direkt an Freiburgs Friedhöfen.
am Hauptfriedhof, 0761/274336
am Bergäckerfriedhof, 0761/611040
www.bildhauerei-storr.de
Michael Storr Bildhauer

omni-u
Entrümpelung
Haushaltsauflösung
Messie-Wohnungen
Reinigungsarbeiten
Demontage
Aktenvernichtung
Abbrucharbeiten
Umwelt- & fachgerechte Entsorgung
Uwe Hartmann
0761/7697932
www.omni-u.de
info@omni-u.de

Hausmeisterdienst Heizmann
Service rund ums Haus
• Garten-/Landschaftsbau •
• Bepflanzungen •
• Baumfällarbeiten •
• Baggerarbeiten •
• Kleinere Abbrucharbeiten •
Professionelle Türöffnung
24 Std.-Service
Notruf: 0151 - 12 48 11 05
Gewerbepark 11 • 79252 Stegen
Telefon 07661 / 9090899
Telefax 07661 / 9899359
info@hausmeisterdienst-heizmann.de
www.hausmeisterdienst-heizmann.de

Auf ewig online?

Den digitalen Nachlass regeln

Kirchzarten *(glü.)* Wir werden alle etwas hinterlassen, materielle Dinge, Erinnerungen, Spuren. Heute erben die Angehörigen auch meist einen Computer: Da gibt es das Online-Konto, Rechnungen im Email-Postfach oder das Profil auf Facebook. Doch wie an die Daten herankommen? Was geschieht mit Einträgen in Sozialen Medien? Und welche Rechte haben die Angehörigen überhaupt? Über dieses Thema referiert Birgit Aurelia Janetzky – unter anderem Trauerbegleiterin, Theologin und Social-Media-Managerin – am Dienstag, dem 17. April 2018 um 18:30 Uhr im Bürgersaal in Kirchzarten. Die Räume sind barrierefrei zugänglich. Veranstalter ist der VdK Ortsverband Kirchzarten. Der Eintritt ist frei!

Benefizkonzert

Zarten *(hr.)* Auf Initiative der Chöre des MGV Zarten findet am Samstag, dem 21. April, 19.30 Uhr, in der Kirche in Stegen ein Gemeinschaftsbenefizkonzert mit dem Kirchenchor Stegen sowie dem Männerchor Kirchzarten statt. Mit dem Erlös möchten die beteiligten Chöre zusammen mit den Solisten und dem Organisten den „Förderverein St.-Johannes-Kapelle Zarten" bei der Umsetzung eitrer Baumaßnahmen für die Kirche in Zarten unterstützen. Der Eintritt ist frei, eine Spende erbeten. Näheres in unserer Ausgabe am 18. April 2018.

GROSSER FAHRRAD MARKT
BIKE-SHOW WELTMEISTER JENS SCHMITT KUNSTRAD-ARTIST 11 & 14 UHR
Sa. 14 April
von 10 bis 16 Uhr im ZO
Infos & Anmeldung für Aussteller:
www.zentrum-oberwiehre.de
adfc
450 Parkplätze · Linie 1 von/bis · Alter Messplatz
P+R nur 6 Minuten bis zur City · bis 24:00 Uhr geöffnet
WWW.ZENTRUM-OBERWIEHRE.DE

YAKARI und kleiner Donner
13. bis 22. April
Freiburg - Messegelände
WWW.YAKARI-SHOW.DE

Fachbetrieb nach §19 WHG
Seemann Tankschutz
www.tankschutz-seemann.de
Reinigung • Hüllen • Einbau • Neutank • Montage • Alttank • Demontage • Entsorgung
email: info@tankschutz-seemann.de • 79117 Freiburg • Büro: Tel. 07 61 / 69 19 8 • Fax 6 96 71 57
Büro Kirchzarten: Tel. 07 66 1 / 9 08 61 46 • Fax 9 08 61 51
TÜV-Mängelbeseitigung

Dachdeckermeisterbetrieb
SAIER Dachtechnik GmbH
Saier Dachtechnik GmbH
Ibenbachstraße 8 . 79256 Buchenbach
Tel.: +49 7661 99711 . www.saier.com

vhs Volkshochschule Dreisamtal e.V.
Kirchplatz 3, 79199 Kirchzarten
Tel.: 07661-5821
anmeldung@vhs-dreisamtal.de
www.vhs-dreisamtal.de

Grundlagen der EDV - Ganz entspannt! (Andreas Reinhardt) Di, ab 10. 4., 9 - 12 Uhr, 4 Termine, Gebühr nach Anzahl der Teilnehmer
Modul 5: Bildbearbeitung (Andreas Reinhardt) Di, ab 10.4., 15 - 17:15 Uhr, 2 Termine, Gebühr nach Anzahl der Teilnehmer
Windows Explorer - Dateimanagement (Andreas Reinhardt) Di, ab 10.4., 18:30 - 21:30 Uhr, 2 Termine, Gebühr nach Anzahl der Teilnehmer
Textverarbeitung in der EDV (Priska Merkle) Fr, ab13.4., 9 - 12 Uhr, 4 Termine, Gebühr nach Anzahl der Teilnehmer
Vortrag: Wasser - Lebensgrundlage, Handelsware, Konfliktstoff (Dr. Karl- Rainer Nippes) Mi, 21.3., 19 - 20:30 Uhr, 1 Termin, 7 €
Vortrag: Vorsorgevollmacht und Patientenverfügung - auch für Menschen mit Beeinträchtigung (Uwe Matzeit) Mi, 11.4., 19:30 - 21 Uhr, 1 Termin, 7 €
New-York-Bagels Kurs verschoben (Rudolf Schwär) Fr, 23.3., 17:30 - 20 Uhr, 1 Termin, 12€ (Küche der Schule St. Märgen)
Noch 1 Platz frei im Osterkochkurs mit Sternekoch Sascha Fehrenbach Fr, 16.3., 17.30 - 22 Uhr, 56 € (Küche der Schule St. Märgen)
Osterferien-Vorbereitungskurs für die Mathematikprüfung Realschule (Tanja Lohfink) Mo, 26.3., Di, 27.3. und Mi, 28.3. jeweils von 9 -11.30 Uhr, 3 Termine, Gebühren bei 3 TN: 70 €, bei 4 TN: 52 €, bei 5 TN: 42 €, ab 6 TN: 35 €.
Neu: Österliche Druckwerkstatt für Kinder ab 6 Jahren (Franziska Otzelberger) Mo/Di/Mi, 26.–28.3., 9–12 Uhr, 3 Termine, 49 €
Neu: Druckwerkstatt für junge Philosophen ab 6 Jahren (Franziska Otzelberger) Do, ab 12.4., 15.30 -17 Uhr, 4 Termine, 33 €
Einführung in Jin Shin Jyutsu - die Heilkraft Ihrer Hände (Regina Klautschek) Di, ab 20.3., 18:30 - 20 Uhr, 5x, 45 €
Mit Bewegung und Entspannung ins Wochenende (Dr. Erich Werner) Fr, ab 6.4., 18 - 19 Uhr, 5 Termine, 45 €

Impressum

Der Dreisamtäler erscheint 14-täglich. teilw. auch wöchentlich, in Kirchzarten, Buchenbach, Oberried, Stegen, St. Peter, St. Märgen, Breitnau, Hinterzarten, Muggenbrunn, Todtnauberg, FR-Wiehre, -Waldsee, -Oberau, -Littenweiler, -Kappel und -Ebnet.

Verbreitete Auflage: 28.350 Expl.

Herausgeber: Dreisamtäler Medienhaus GmbH. Verantwortlich für den Gesamtinhalt: Hanspeter Schweizer

Verlagsadresse: Freiburger Str. 6 (Die Passage), 79199 Kirchzarten, Tel. 07661 / 3553, Fax 3532.
www.dreisamtaeler. de
e-mail: info@dreisamtaeler.de

Ständige redaktionelle Mitarbeit: Gerhard Lück *(glü.)*, Gisela Heizler-Ries *(hr.)*,Dagmar Engesser *(de.)*, Elke Sonner (es.), Reiner Schlebach *(rs.)*,

Layout:
Heike Wittenberg, Gisela Heizler-Ries, Martina Maier, Hanspeter Schweizer

Anzeigen: Gabi Maier, Felicitas Blank Verlagsadresse

Druck: Freiburger Druck GmbH, Frbg.

Verteilung: badenkurier GmbH, Tel. 07822/446228 · info@badenkurier-gmbh.de

Es gilt die Preisliste Nr. 18 vom 1. Januar 2018. Nachdruck, auch auszugsweise, nur mit schriftl. Genehmigung des Verlags. Für unverlangt eingesandte Manuskripte und Bilder wird keine Haftung übernommen.

Die korrekte Verteilung des Dreisamtälers an alle erreichbaren Haushalte ist unser besonderes Anliegen. Sollten Sie ihn einmal nicht bekommen, teilen Sie uns das bitte mit.

Peter Schweizer DDM
schweizer-dach@t-online.de
VELUX-geschulter Betrieb
Tel. 07661 / 79 62 • Fax 6 16 15
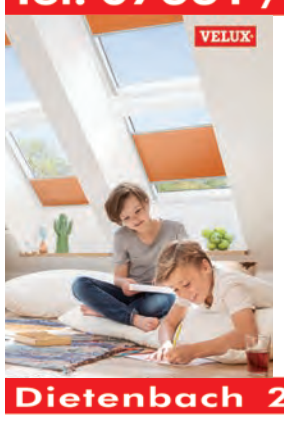
Ein neues Wohlgefühl mit VELUX - Dachfenstern finden.
Die Wohngesundheit fördern durch natürliches Tageslicht und frischer Raumluft.
VELUX-Dachfenster mit dem passenden Sonnenschutz bieten Komfort und sind individuell kombinierbar.
Einfach wohlfühlen und energiebewusst leben.
Haben wir Ihr Interesse geweckt?
Dann rufen Sie uns an.
Eine kostenlose Beratung ist selbstverständlich!
Dietenbach 28 • 79199 Kirchzarten

Kirchzarten einmal anders „erfahren“

Als ehrenamtlicher Fahrer beim „Dreisam-Stromer“ am Steuer sitzen

Kirchzarten *(glü.)* Bürgerbusfahrer helfen nicht nur, die Mobilität für Menschen in ihrem Ort zu verbessern. Die Arbeit macht auch viel Spaß, schafft neue Kontakte und ein Zusammengehörigkeitsgefühl im Verein, der im wahrsten Sinn des Wortes Bewegendes auf die Beine stellt. Das Angebot wertet insbesondere für ältere Mitbürger und Mobilitätseingeschränkte die Lebensqualität im Ort deutlich auf: Arztbesuche, Behördengänge, Einkäufe sowie Freizeitaktivitäten können damit erleichtert werden.

Um den Dreisam-Stromer erfolgreich in Fahrt zu halten, sucht der Verein Dreisam-Stromer e.V. derzeit noch weitere engagierte Bürger, die Freude am Busfahren haben, gerne mit und für Menschen unterwegs sind sowie Zeit und Verantwortung mitbringen. Den Bürgerbus kann jeder steuern, der mindestens 21 Jahre alt ist, einen Führerschein der Klasse 3 oder den entsprechenden EU-Führerschein Klasse B hat und über mindestens zwei Jahre Fahrpraxis verfügt. Gefahren wird nach einem Dienstplan, der ganz auf die zur Verfügung gestellte Zeit – von einmal im Monat vier Stunden bis mehrmals in der Woche – abgestimmt ist. Beim einmal monatlich stattfindenden Fahrerstammtisch kommt es zu gutem Austausch und intensiven Gesprächen.

Frauen und Männer, die den „Dreisam-Stromer“ mitsteuern wollen, wenden sich an Franz Löffler, Telefon 0151 64006933. Er informiert gerne zum Bürgerbus und der Tätigkeit als ehrenamtlicher Fahrer. Es ist jederzeit möglich, in die Fahrertätigkeit einmal hinein zu schnuppern. Details zum Dreisam-Stromer und zur Unterstützung des Projekts sind auch auf www.dreisam-stromer.de zu finden.

Für diesen tollen Bürgerbus – „Dreisam-Stromer“ genannt – werden ehrenamtliche Fahrerinnen und Fahrer gesucht.
Foto: Gerhard Lück

www.dreisamtaeler.de

Förderverein für Energiesparen und Solarenergie-Nutzung e.V.

Kirchzarten *(es.)* Strom- und Wärmeversorgung mit möglichst wenig klimaschädlichen Emissionen, ist für alle Menschen möglich. Mehr Information dazu und allen Energiefragen am Donnerstag, dem 19. April. Uhrzeit und Ort bei der Anmeldung. Weitere Informationen 07661/4951 und paul.frener@beg-dreisamtal.eu.

SUDOKU

		2	8	3	7	5		
3			4		1			7
7		4		8		1		6
6			2		4			3
9		1		7		8		5
1			7		3			2
		3	5	9	2	6		

Horst der Große und die kleinen Leute

Allerlei*Reim*

Als Vollhorst überall bekannt
ist er bei uns im ganzen Land.
Der Seehofer, eins neunzig groß,
was ihn, das Alphatier, stets freute,
sieht sich als Freund - wieso denn bloß? -
der sogenannten „kleinen Leute“ -
für die er mache Politik,
sei‘s in der Bundesrepublik,
sei‘s im gelobten Freistaat Bayern -
wo heut‘ sie seinen Abschied feiern.

Denn dieser bayrische Philister
jetzt nach Berlin geht als Minister
für Heimat, Bauen und für Innen -
dem Streit mit Söder zu entrinnen.
Noch größer ein paar Zentimeter,
der Markus, lang sein Stellvertreter
als rechter Überzeugungstäter,
Zündler und Merkel-Miesepeter,
in München da an seinem Thron
hat schwer gesägt seit Jahren schon.

Im MiKroKo-Ministerreigen,
in den der Horst gestiegen nieder,
muss er den anderen nun zeigen,
dass er der Allergrößte wieder -
vom Alter einmal ganz zu schweigen,
und sonst‘gen Qualitäts-Kriterien,
die es da braucht in Ministerien -
wie beispielsweis‘ Integrität,
Seriosität, Loyalität -
wo‘s nicht zum Besten bei ihm steht.

In seiner Überheblichkeit
hat er die MindermittelSchicht
verunglimpft als „die kleinen Leut‘“.
Das zeugt von wahrer Größe nicht.
So redet er die Menschen klein,
die Bürger macht zu Bürgerlein -
dass er im CSU-Verein
nur um so größer noch erschein‘,
in der Privilegierten-Schicht
dasteh‘ in vollem Glanz und Licht.

Solch‘ gernegroßen Bazi man
im Land nur schwer ertragen kann -
der zieht sinister die Register
als Super-Bundesinn‘minister -
der ohne jede Scheu und Scham
pauschal grenzt aus hier den Islam -
der schwätzt zwar viel, doch kaum sich schert
um christliche, humane Wert‘ -
der Volkes Stimmung bringt zum Sieden,
statt beiträgt zum sozialen Frieden.
Trotzdem zu Deutschland er gehört -
samt Seppel-Heimatkult - hört, hört!

Higl 3/18

Wißler Seit 75 Jahren
Metallbau
Edelstahlkonstruktionen
Blechbearbeitung
Stahlbau
Schlosserei
Telefon 07661/5018 Fax 7810
79256 Buchenbach
Landtechnik
Reparatur und Service
Forstbedarf
Verkauf und Kundendienst
Motorgeräte
Telefon 07661/9899338
Himmelreichstraße 3
Email: info@wissler-metallbau.de
NEU NEU Vertikutierer-Verleih NEU NEU

Schöne Bäder
Eugen Schneider
Pelletsheizung • Solarenergie
Ölbrennwert • Gasbrennwert
79254 Oberried
Im Brühl 19
Tel. 07661 / 1239
www.eugen-schneider.de
info@eugen-schneider.de
Suche Kundendienstmonteur und Anlagenmonteur in Dauerstellung

Elektrotechnik Furgol
...kühlen, kochen, waschen
KUNDENDIENST: Liebherr + Miele Hausgeräte
• Reparaturen namhafter Hersteller
• Ersatzteilverkauf
• Neugeräte Verkauf
Im Brühl 21 • 79254 Oberried
Telefon: 07661/1331
www.elektrotechnik-furgol.de
info@elektrotechnik-furgol.de

Zimmerei
Jürgen Winterhalter
INSEKTEN SCHUTZ NEHER
Ihr Partner für:
Perfekte Insektenschutz Gitter
nach Maß!
Weilersbachstr. 9a · 79254 Oberried
Tel. 07661-981561 · Tel. 0171-3818343

Klaus Kleiser
Baubetrieb
Kreativ +Kompetent
Bauservice
Reparaturen
Sicht- und Verblendmauerwerke
An- u. Umbauten
Garagen u. Carports
Am Rotbach 21
Kirchzarten
Tel. 07661 / 62 313
Fax. 07661 / 98 93 21
Mobil 0163 / 32 59 412
www.klauskleiser.de

KASPAR
Bad - Heizung - Blechnerei

Alter Heizkessel?
Pfeift Ihr Heizungskessel aus dem letzten Loch?
Ihr Heizkessel ist nicht mehr der Jüngste? Dann blasen Sie viel Geld durch den Kamin. Alte Heizungsanlagen sind unwirtschaftlich und belasten die Umwelt. Gerne helfen wir Ihnen. Beratung, Planung und Ausführung – wir bieten wirtschaftliche Lösungen aus einer Hand.
Am Fischerrain 2 • Kirchzarten
Tel. 07661-4033 • www-kaspar-bad.de

SPINNWEBE Das Second-Hand-Center der besonderen Art
• Haushaltsauflösungen
• Entrümpelungen
schnell + kostengünstig
Kostenfreie Abholung von Kleidung, Hausrat, Büchern
☎ 07 61 / 4 76 40 94
www.die-spinnwebe.de

„Schatzkammer eröffnet“

Kirchzarten *(u.)* Kirchzarten hat jetzt eine „Schatzkammer“! Dort können sowohl Kleidungsstücke und Schuhe für einen geringen Betrag von 1.- bis 10.- Euro pro Stück erworben werden als auch diverse Werkzeuge, Malerartikel und Sportartikel ausgeliehen werden!

Lange hatte der Helferkreis für Flüchtlinge nach geeigneten Räumen für dieses Projekt gesucht, nun kann es endlich losgehen, und zwar am kommenden Donnerstag, 12. April, von 9.30 bis 11.30 Uhr.

Die Gemeinde Kirchzarten hat im Kellergeschoss des Hauses Kirchstraße 6a (neben dem katholischen Pfarramt) zwei Räume herrichten lassen, die in den letzten Wochen von Mitgliedern des Helferkreises eingerichtet wurden. Die Schatzkammer ist für alle Menschen mit geringem Einkommen da (nicht nur für Flüchtlinge).

Geöffnet ist immer donnerstags von 9.30 bis 11.30 Uhr. Falls sich noch mehr ehrenamtliche HelferInnen finden, könnten weitere Öffnungszeiten angeboten werden.

Wer gut erhaltene Kleider spenden möchte, möge bitte Angela Müller, Tel.: 07661 / 2764 oder Barbara Kamke, Tel.: 07661 / 2338 kontaktieren.

Wir versorgen Sie zu Hause. Rufen Sie uns an.
Pflege Partner
Häusliche Alten- und Krankenpflege
Ihr Pflegetelefon 07661-980644
-- Eike von Gierke • Schwarzwaldstr. 19 --
79199 Kirchzarten
Homepage: www.PflegePartner-Kirchzarten.de

Lesung mit Berthold Kromer

Littenweiler *(hr.)* Am Freitag, dem 13. April, 16.00 Uhr, lädt das Begegnungszentrum Kreuzsteinäcker, Heinrich-Heine-Str. 10 in Littenweiler, zu einer Lesung „Kurzgeschichten von Elke Heidenreich“ ein. Berthold Kromer liest aus ihren Kunstgeschichten.

Der Eintritt ist frei. Ab 15.30 Uhr findet parallel dazu eine Buchverkaufsausstellung der Buchhandlung Hall statt.

Recyclinghof in Littenweiler bleibt vierzehn Tage geschlossen

Zum Ausgleich hat der Recyclinghof St. Gabriel mittwochs zusätzlich geöffnet

Freiburg *(sf.)* Vierzehn Tage lang, bis Montag, 23. April, bleibt der Recyclinghof in Littenweiler geschlossen. Da die Fahrbahn des Schnaitwegs verbreitert wird, ist die Zufahrt zu Freiburgs kleinstem Recyclinghof nicht möglich.

Als Ausgleich ist jeweils am Mittwoch, 11., und 18. April, der Recyclinghof St. Gabriel von 9 bis 16 Uhr geöffnet. Am Samstag, 14., und Samstag, 21. April, sind nur die Recyclinghöfe St. Gabriel und Haslach geöffnet.

Alle aktuellen Öffnungszeiten der städtischen Recyclinghöfe sind auch auf der Homepage der Abfallwirtschaft und Stadtreinigung (ASF) unter www.abfallwirtschaft-freiburg.de zu finden.

frisch und fein
R. & G. Blum
Obst, Gemüse und mehr ...
Auf in den Frühling
mit
GÖLLES - Essigspezialitäten
z.B. Marillenessig, Quittenessig, Birnenessig
Himbeeressig, diverse Balsamicoessige.
Vielseitig verwendbar.
Schlesierstr. 2 • 79117 FR-Littenweiler • Tel 0761/67474
www.frisch-und-fein.com

Die Mediathek als inklusiver Bildungs- und Begegnungsort

Auftaktveranstaltung zum Projekt – Sozialministerium fördert mit 14.000 Euro

Kirchzarten *(glü.)* Die Mediathek der Gemeinde Kirchzarten in einer der renovierten Talvogteischeunen möchte „eine Mediathek für alle – mit und ohne Handicap“ sein. Bereits in der Planungs- und Bauphase war Kirchzartens Kommunale Inklusionsvermittlerin Anita Müller mit der Mediathek-Leiterin Angelika Manz in konstruktiven Gesprächen, um die räumlichen Voraussetzungen für eine optimale Barrierefreiheit des Hauses zu erreichen. Jetzt geht es darum, die von der Bevölkerung bestens angenommene Mediathek auch von den Angeboten her für Menschen mit Handicap nutzbar zu machen.

Hilfreich war dabei im vergangenen Jahr ein vom Sozialministerium ausgeschriebenes Programm „Impulse Inklusion 2017“. Der von der Gemeinde Kirchzarten gestellte Antrag auf Förderung des Projektes „Mediathek als inklusiver Bildungs- und Begegnungsort“ wurde vom zuständigen Ausschuss bewilligt, so dass Sozialminister Manne Lucha im Dezember einen Bewilligungsbescheid für das Projekt mit der Zusage von 13.950 Euro ins Rathaus schickte.

Ziel des bis Ende 2018 laufenden Projektes ist es, nachdem die bauliche und technische Barrierefreiheit gelungen ist, nun die kommunikativen und gesellschaftlichen Aspekte von Inklusion in den Fokus zu nehmen. Gedacht ist dabei an eine zielgruppenbezogene Erweiterung der medialen Ausstattung beispielsweise durch Hörbücher in leichter Sprache, Großdruckbücher oder untertitelte DVDs. Auch die Infomedien der Mediathek wie Flyer, Homepage oder Nutzerhinweise sollen in leichter Sprache erscheinen. Zum Projekt gehören auch zielgruppenspezifische Veranstaltungen für Menschen mit Einschränkungen oder besonders aufbereitete Lesungen.

Beim Rundgang stellte Mediathek-Leiterin Angelika Manz (3.v.l.) das Haus vor. Anke Dallmann und Anita Müller (v.r.) waren wie viele Besucher ebensfalls begeistert. *Foto: Gerhard Lück*

Im Rahmen einer gut besuchten Auftaktveranstaltung, zu der Multiplikatoren aus verschiedensten Bereichen eingeladen waren, in denen Menschen mit Handicap zusammenkommen, wollten Müller und Manz konkrete Wünsche und Ideen erfahren. Bürgermeister-Stellvertreter Walter Rombach begrüßte sehr, dass die Betroffenen in die Planungen einbezogen werden. Er dankte dem Land für die Förderung und lobte die Kommunale Inklusionsvermittlerin Anita Müller: „Sie machen eine hervorragende Arbeit.“ Auch Anke Dallmann, die Behindertenbeauftragte des Landkreises Breisgau-Hochschwarzwald, fand es „toll, dass das Projekt zustande kam“. Sie hoffe, dass zu den 13 im Landkreis engagierten Inklusionsvermittlern weitere hinzukämen. Mitarbeiter der Mediathek luden dann zu einer Führung durch das faszinierende Gebäude ein.

Zum Rundgespräch in der Cafeteria der Mediathek boten Schüler der Catering-Firma der Zarduna-Schule Selbstgebackenes und Säfte an. Zu den schon im Projektteam entwickelten Ideen kamen weitere Vorschläge: regelmäßige Lesetreffs für Menschen mit Handicap, Spieletreff, Literaturtage, Lesungen von Autoren mit Handicap, konkrete Einführung in die Handhabung von E-Books für ältere Menschen. Stark war der Wunsch, dass sich bestimmte Zielgruppen wie Menschen mit psychischen Problemen oder körperlichen Einschränkungen zu einzelnen Führungen in der Mediathek treffen könnten. Angelika Manz und Anita Müller betonten, dass sie für alle Fragen und Anregungen offen seien: „Wir wollen das Projekt Mediathek als inklusiver Bildungs- und Begegnungsort mit Ihren Ideen voll ausnutzen.“

Lichtbildvortrag

Vom Wesen der Flüsse: Rhein, Elbe und Donau

Buchenbach *(u.)* Am Mittwoch, dem 18. April, 19.30 Uhr wird zu einem Lichtbildvortrag „Vom Wesen der Flüsse: Rhein, Elbe und Donau“ mit Geomantin Christin Lange zu Echinos e.V., Fr.-Husemann-Weg 11a, in Buchenbach eingeladen.

Donau, Rhein, Elbe und viele andere Flüsse bereichern und prägen unsere Landschaft. Was sagen uns die Namen der Flüsse und wie treten wir ihnen entgegen? Wie offenbart sich die Donau in ihrem Wesen im Unterschied zum Wesen der Elbe oder zum Rhein? Diesen Fragen geht der Vortrag über das „Wesen der Flüsse“ nach und versucht eine Brücke zu schlagen vom rein materiellen Bild des Flusses zu etwas Wesenhaftem.

FIT FÜR DEN FRÜHLING
Hyundai i30N Performance
2.0 Turbo / 202 kW (275 PS)
Unser Aktionspreis** 30.990 €
Farbe: Polar White
- Navi mit Rückfahrkamera
- Voll-LED-Scheinwerfer
- Zwischengasfunktion
- Panorama-Glas-Schiebedach
- Sportfahrwerk m. adaptiven Stoßdämpfern
- Sportabgasanlage mit variabler Klappensteuerung uvm.
Hyundai Tucson
Classic blue 1.6 GDi
97 kW (132 PS)
Farbe: Polar White
- ZV mit Funk
- El. Fensterheber vorn & hinten
- Klimaanlage
- RDS-Radio mit AUX & USB
- Bordcomputer
- LED-Tagfahrlicht uvm.
UVP** 23.490 € Sie sparen 4.500 €
Unser Aktionspreis** 18.990 €
Hyundai Tucson
Premium 2.0 CRDi Automatik
4WD 136 kW (185 PS)
EZ: 30.03.2017, 13.500 km
Farbe: Moon Rock
- Navi mit Rückfahrkamera
- Licht- & Regensensoren
- Sicherheits- & Lederpaket
- Automatischer Parkassistent
- 2-Zonen-Klimaautomatik
- Smart-Key-System mit Start-Stopp-Knopf uvm.
UVP** 44.230 € Sie sparen 13.240 €
Unser Aktionspreis** 30.990 €
Hier finden Sie weitere Schnäppchen!
Autohaus Schmidt
Inh. Oliver Hauck e.K.
Riegelerstr. 9 | 79111 Freiburg
Tel.: 07 61 - 45 51 00 | www.autohaus-schmidt.biz
HYUNDAI
Gesamtverbrauch l/100km: innerorts 9,7 - 7,9; außerorts 5,7 - 5,4; kombiniert 7,1 - 6,3; CO_2-Emission kombiniert 170 - 147 g/km (Werte nach EU-Norm). Energieeffizienzklasse C-D.
5 Jahre Garantie ohne Kilometerlimit*
* Ohne Aufpreis und ohne Kilometerlimit: Die Hyundai Herstellergarantie mit 5 Jahren Fahrzeuggarantie (3 Jahre für Car Audio inkl. Navigation bzw. Multimedia), 5 Jahren Lackgarantie sowie 5 Jahren Mobilitätsgarantie mit kostenlosem Pannen- und Abschleppdienst (gemäß deren jeweiligen Bedingungen im Garantie- und Serviceheft). 5 kostenlose Sicherheits-Checks in den ersten 5 Jahren gemäß Hyundai-Sicherheits-Checkheft. Für Taxis und Mietwagen gelten generell abweichende Regelungen. Das Garantie- und Serviceheft kann vorsehen, dass die Hyundai 5 Jahre-Garantie für das Fahrzeug nur gilt, wenn dieses ursprünglich von einem autorisierten Hyundai Vertragshändler an einen Endkunden verkauft wurde. Abbildungen zeigen z.T. aufpreispflichtige Sonderausstattung, Druckfehler und Irrtümer vorbehalten. ** inkl. Überführung

Neueröffnet in Kirchzarten: restaurant verdi. am marktplatz

Wir gratulieren dem Team des Restaurants „verdi“ zur Neueröffnung.
Jeder Mensch hat etwas, das ihn antreibt.
Wir machen den Weg frei.
Telefon 0761 21 82-11 11
www.volksbank-freiburg.de
Volksbank Freiburg eG

afri cola

Fürstenberg
Wir im Süden:
Alles Gute & Frische
zur Neueröffnung.

Sebastian Blank, Kirchzartens neuer Jung-Gastronom. Der 33-Jährige freut sich mit seinem Team auf die neue Herausforderung in Kirchzartens Ortsmitte. An sieben Tagen in der Woche hat das verdi durchgehend geöffnet, es gibt ganztags ein solidas Speisenangebot und auch Kaffee und Kuchen.

Kirchzarten *(hs.)* „einfach frisch . . . einfach lecker“ – mit diesem Versprechen eröffnete am Ostermontag das Restaurant verdi. am Marktplatz in Kirchzarten. Da, wo seit über zwei Jahrzehnten Italienisches serviert wurde, offeriert nun Sebastian Blank mit seinem Team deutsche Küche mit internationalen Akzenten.

Sebastian Blank, in FR-Littenweiler aufgewachsen, entstammt einer Gastronomiefamilie, die bereits im Kybfelsen in Günterstal und im Gasthaus zum Stahl zuhause war. Ausgebildet wurde der heute 33-Jährige im Hotel Luisenhöhe in Horben. Neben Ausflügen in verschiedene namhafte Betriebe leitete er zuvor auch schon den Gastro- und Catering-Bereich des Kongresszentrums in Basel, ein Ableger der Feinkost-Käfer-Gruppe, wo er bis zu 4.500 Menschen bewirtete. Auch als Mietkoch war Herr Blank schon unterwegs.

Vor einem Jahr eröffnete er das verdi. in Denzlingen. Das dortige Konzept übernahm er auch für sein neues Lokal in Kirchzarten. Dadurch erfuhr der Markplatz im Zentrum eine wohltuende Aufwertung. Das verdi. hat täglich ab 10 Uhr geöffnet, Sa./So. ab 11 Uhr. Mittags serviert das

verdi.-Team täglich wechselnde Gerichte unter 10 Euro. Für Schüler gibt es eine Sonderaktion: Alle Flammkuchen bekommen sie für 5,00€ gegen Vorlage des Schülerausweises. Außerdem gibt es durchgehend eine gut sortierte kleine Karte, die auch Flammkuchen, Kalbsbratwürste, Suppen und Salate umfasst. Ab 18 Uhr gilt dann die Abendkarte.

Das verdi. hat 50 Sitzplätze drinnen und nochmal 50 auf der sonnenbeschirmten Terrasse. Es gibt auch Kaffee und Kuchen, das Eis kommt von der Orangerie in Kirchzarten. Das Speisenangebot umfasst auch wechselnde saisonale Produkte, im Moment zum Beispiel Spargel. Sebastian Blank legt Wert auf eine gesunde Frischeküche – ohne Zusatzstoffe und Geschmacksverstärker. „einfach frisch . . . einfach lecker“ halt.

restaurant verdi
Marktplatz 3,
79199 Kirchzarten
Tel. 07661/5195
www.verdi-restaurant.de
tägl. ab 10 Uhr geöffnet,
Sa./So. ab 11 Uhr.
Kein Ruhetag

IHR GETRÄNKEFACHHANDEL
südstar
WELT DER GETRÄNKE
www.suedstar.de
südstar-Getränke

MÄKS
Schank- & Kühltechnik
Mobil: 01703838046
E-mail: info@maeks.de
Web: www.maeks.de
Markus Schlupf
Moosbachstraße 4
79256 Buchenbach

In bester Lage, direkt am Marktplatz in Kirchzarten, freut sich ein motiviertes Team um Sebastian Blank auf viele zufriedene Gäste. Das Konzept hat sich bereits seit einem Jahr in Denzlingen bewährt.
Fotos: privat

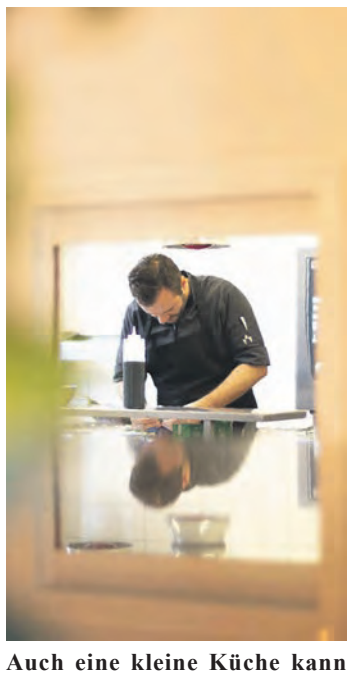

Auch eine kleine Küche kann großes hervorbringen: Sebastian Blank steht selbst am Herd

Geschmackvoll eingerichtet präsentiert sich das verdi seinen Gästen. Man fühlt sich auf Anhieb wohl – drinnen, und natürlich auch auf der schmucken Gartenterrasse.

wir haben eröffnet und freuen uns auf sie!
verdi. restaurant
besuchen Sie uns in unserem estaurant
am marktplatz 3 in kirchzarten und lassen sie sich von uns überraschen!
wir verwöhnen sie mit einem täglich wechselnden mittagstisch, frischen kuchen und leckerem eis sowie ganztags mit einer kleinen vesperkarte. für gemütliche stunden zaubern wir ihnen abends warme und frische gerichte.
tel. 07661 / 5195
wir freuen uns auf ihren besuch! auch unter www.verdi-restaurant.de
. . . einfach frisch • einfach lecker

Leserzuschrift

Zum Kommentar „Es lebe die Salamischeibentaktik!“ in unserer Ausgabe am 28. März erreichte uns folgende Leserzuschrift

Scheibchenweise bis Titisee
„Die letzten verbleibenden Flaschenhälse hier in der Region sind nun Falkensteig und das Höllental mit seinen Serpentinen, in denen regelmäßig Lkws hängenbleiben.“ heißt es im Kommentar „Es lebe die Salamischeibentaktik“.

Sollten wir dann nicht besser zugleich einen Ravennatunnel vom Hofgut Sternen bis Titisee bauen? Denn die Komfortverbesserung eines Falkensteigtunnels wird ein wesentlich stärkeres LKW-Aufkommen in den und vom Schwarzwald verursachen, der sich dann am nächsten Engpass, nämlich dem „Höllental mit seinen Serpentinen, in denen regelmäßig Lkws hängenbleiben“, aufstaut. „Viele Nadelöhre gibt es nicht mehr; ….und das ist auch der Grund dafür, dass der Schwerlastverkehr enorm zugenommen hat“, heißt es dazu treffend im selben „Dreisamtäler“-Kommentar. Es geht also eher um Verkehrsvermeidung, Verkehrsbündelung, Verlangsamen in Ortsdurchfahrten, Kostenzurechnung auf die Verursacher und Verlagerung auf die Schiene.

Ulrich Martin Drescher, Kirchzarten

Infoveranstaltungen
Lebensgarten Dreisamtal

Kirchzarten/Burg *(es.)* Feldspaziergang und Infos zur Solidarischen Landwirtschaft. Für alle, die mehr wissen wollen und denen eine nachhaltige, zukunftsfähige Landwirtschaft und Bildungsarbeit ein Anliegen ist. Themen werden sein: Was ist Solidarische Landwirtschaft? - Welche vielfältigen Ziele verfolgt der Lebensgarten? - Wie viel und welches Gemüse bekommen die Teilnehmer/in? Termine für die Veranstaltung und Besichtigung des Ackers in Kirchzarten/Burg am Wald, Ibentalstraße sind am Sonntag, dem 22. April, von 15.00 Uhr bis 16.30 Uhr sowie am Samstag, dem 19. Mai, und Samstag, dem 9. Juni, jeweils von 11.00 bis 12.30 Uhr. Weitere Infos unter Lebensgarten Dreisamtal e.V, Info-Tel. 0761-29084525, info@lebensgarten-dreisamtal.de oder www.lebensgarten-dreisamtal.de.

kfd-Frauengemeinschaft

Jahreshauptversammlung

Oberried/Hofsgrund *(es.)* Zu ihrer Jahreshauptversammlung lädt die kfd-Frauengemeinschaft Hofsgrund am Dienstag, dem 24. April, ein. Beginn um 18.30 Uhr mit einem Gottesdienst in der Kirche St. Laurentius. Im Anschluss findet eine Versammlung im Pfarrsaal statt. Das Vorstands-Team der Frauengemeinschaft freut sich auf rege Teilnahme.

Bündnis 90/Die Grünen Dreisamtal

Burg-Birkenhof *(u.)* Bündnis 90/Die Grünen Dreisamtal laden am heutigen Mittwoch, 11. April, 19.30 Uhr, zu einer öffentlichen Diskussion „Aktuelle Strategien und Entwicklungen der Energiewende" mit dem Energieexperten Martin Lohrmann (Bad Säckingen) in das Gasthaus Birke, Kirchzarten-Burg-Birkenhof mit den Themen: BürgerEnergie, Windkraft im Schwarzwald, Dunkelflaute, CO2-Abgabe ein.

Gärtnerei Kiefer feiert Jubiläum

125-jähriges Bestehen des Familienbetriebes

Das Team der Gärtnerei Kiefer: Bernhard Kiefer (2.v.l.), seine Ehefrau Karin (3.v.l.) Bruder Klaus (links), die Mitarbeiter der Gärtnerei Kiefer sowie Floristin Stella Imhof (rechts).

Foto: Gisela Heizler-Ries

Littenweiler *(hr.)* Seit 1893 ist die Gärtnerei Kiefer in Littenweiler in Familienbesitz, in diesem Jahr kann der heutige Inhaber Bernhard Kiefer das 125-jährige Bestehen feiern.

Gegründet wurde die Gärtnerei von seinem Urgroßvater Valentin Kiefer, der erst als Gärtner im Schlosspark in Ebnet beschäftigt war und später ein Grundstück an der Schwarzwaldstraße erwerben konnte, um sich dort mit einer Gärtnerei selbstständig zu machen. Später übernahm sein Sohn Josef den Betrieb, baute ihn weiter aus und übergab ihn wiederum seinem Sohn mit gleichem Vornamen. Dieser erbaute nach dem Krieg die ersten Gewächshäuser und spezialisierte sich auf Blumen und Gemüsesetzlinge. Viele Hotel- und Gaststättenbetriebe aus dem Dreisamtal und dem Schwarzwald waren seine Stammkunden und er pflegte private Gärten im Dreisamtal und Gräber auf dem Ebneter Friedhof. Sein Sohn Bernhard ging ihm dabei seit frühester Jugend zur Hand und für ihn war es selbstverständlich in den elterlichen Betrieb einzutreten und den Beruf des Friehofsgärtners zu erlernen, denn die Liebe zu den Pflanzen und das freie Arbeiten an der frischen Luft war ihm in die Wiege gelegt. Auch sein Bruder Klaus ist der Familientradition treu geblieben und ließ sich zum Topf- und Zierpflanzengärtner ausbilden und beide sind seit ihrer Lehre ununterbrochen im elterlichen Betrieb tätig.

1982 hat Bernhard Kiefer dann den Betrieb vom Vater übernommen und sein Bruder war bis zu seinem Ruhestand im vergangenen Jahr bei ihm angestellt, geht ihm aber auch heute noch gerne bei der Arbeit auf den Friedhöfen und in der Gärtnerei zur Hand.

Seit 1969 ist der Betrieb in Littenweiler ansässig

Im Jahr 1969 ist die Gärtnerei Kiefer dann in den Kunzenweg in Littenweiler umgezogen, da sich für Josef Kiefer hier die Ge¬legenheit bot, ein Wohn- und Geschäftsgebäude am Bergäcker Friedhof zu errichten und zusätzlich einen Blumenladen zu eröffnen. Seine selbst gezogenen Azaleen, Begonien und Geranien waren beliebt und in der Region bekannt. Ebenfalls bekannt war seine Leidenschaft für allerlei Maschinen und elektrische Geräte. Als einer der Ersten erwarb Josef Kiefer eine elektrische Heckenschere und für das Blumengeschäft eine eigene Schleifendruck- sowie eine Kranzbindemaschine. Bernhard Kiefer hat diese Leidenschaft geerbt und hat unter anderem schon früh auf EDV umgestellt und einen der ersten Commodore-Industriecomputer angeschafft. Ein Programm, das für Friedhofsgärtnereien geeignet war, gab es damals jedoch noch gar nicht und musste eigens für ihn entwickelt werden.

In einer kleinen Ausstellung in den Räumen der Gärtnerei Kiefer im Kunzenweg in Littenweiler, kann man während des Jubiläumsjahres allerlei interessante Geräte, historische Dokumente, Fotos und Werbemittel aus den vergangenen 125 Jahren des Bestehens der Gärtnerei besichtigen. Besucher sind jederzeit herzlich willkommen.

Auch gibt es während des gesamten Jubiläumsjahres wechselnde Sonderangebote, derzeit Orchideen zum Jubiläumspreis.

Familientradition und familiärer Zusammenhalt wird groß geschrieben

Bernhard Kiefer kann sich bis heute keinen schöneren Beruf als den des Gärtner vorstellen und im Rückblick ist er seinen Eltern dankbar, dass diese mit all ihrer Kraft den Betrieb auf- und ausgebaut haben. Auch er hat die Gärtnerei weiter vorangebracht, beschäftigt heute zwei Mitarbeiter in der Friedhofsgärtnerei und eine Floristin im Ladengeschäft. Acht Jahre lang hatte die Gärtnerei Kiefer auch ein Blumengeschäft in Ebnet, doch wegen Personalmangel mussten sie dieses 2009 wieder schließen.

Im Jahr 2012 hat Bernhard Kiefer für seine beiden Töchter einen Anbau am Geschäftshaus errichtet, in dem diese nun mit ihren Familien wohnen. Besonders über die fünf Enkelkinder, die nun auch mit im Haus leben, freuen sich Bernhard Kiefer und seine Frau Karin, und dass Tochter Christiane Willmann als gelernte Industriekauffrau mittlerweile stundenweise im Büro aushilft, weckt die Hoffnung, dass der Betrieb auch weiterhin in Familienbesitz bleiben wird.

Familientradition und der familiäre Zusammenhalt ist und war bei „Kiefers“ schon immer wichtig und so sind Karin und Bernhard Kiefer dankbar, dass sowohl Vater Josef als auch dessen Frau Gerda bis zu ihrem Lebensende im Familienkreis im Hause leben konnten, Josef Kiefer sogar bis kurz vor seinem 95. Geburtstag. Bis zuletzt hat er immer noch etwas im Betrieb mitgeholfen, die Blumen gegossen und sich so gut es ging noch eingebracht. „Eingemischt hat sich mein Vater jedoch nie“, ‚mach es wie du denkst‘, hat er stets zu mir gesagt, ‚du weißt schon, was du tust‘. Und auch dafür bin ich ihm sehr dankbar“, so Bernhard Kiefer.

Blumengeschäft und Friedhofsgärtnerei Kiefer, Kunzenweg 9 in Littenweiler (am Bergäckerfriedhof), Tel.: 0761 / 6 73 82.
Öffnungszeiten: Montag – Freitag, 8.00 – 12.30 Uhr und 14.00 – 18.00 Uhr, samstags 9.00 – 13.00 Uhr.

Gemeinde Buchenbach

Informationsveranstaltung zum Falkensteigtunnel

Am 20. März 2018 wurde in Stuttgart die Umsetzungskonzeption zum Bedarfsplan 2016 vorgestellt. Wir wollen nun im Rahmen einer öffentlichen Informationsveranstaltung über die hieraus resultierenden Konsequenzen für die Gemeinde Buchenbach und die Region informieren. Für den Falkensteigtunnel bedeutet dies, dass dieses Vorhaben ab dem Jahr 2025 weiter geplant wird. Positiv zu bewerten ist die Tatsache, dass für die weiteren Planungen des Falkensteigtunnels entsprechend Gelder mit einkalkuliert wurden. Uns ist es gelungen, Herrn Ministerialdirigent Gert Klaiber, Ministerium für Verkehr und Infrastruktur Baden-Württemberg zu gewinnen, der Ihnen weitere Details zur Umsetzungskonzeption vorstellen wird.
Die Veranstaltung wird am Donnerstag, 19. April 2018, 13.30 Uhr in der Ibentalhalle, Am Hofacker 42, stattfinden, zu der wir Sie recht herzlich einladen.

Harald Reinhard M.A., Bürgermeister

Musikverein Wittental

Frühjahrskonzert

Stegen/Wittental *(es.)* Der Musikverein Wittental e.V. veranstaltet am Samstag, dem 14. April, um 20.00 Uhr sein traditionelles Frühjahrskonzert in der Kageneckhalle in Stegen. Als Gastkapelle konnte für das diesjährige Doppelkonzert der Musikverein Opfingen gewonnen werden. Dieser wird unter der Leitung von Dirigent Martin Jegle den ersten Teil des Konzertabends gestalten, im Anschluss wird dann der Musikverein Wittental unter der Leitung von Friedrich Weingärtner musizieren. Zu diesem interessanten, abwechslungsreichen und hörenswerten Konzertabend lädt der Musikverein alle Blasmusikfreunde herzlich ein. Der Eintritt ist frei.

PI „Canzonetta“

„Tierisch“ schöne Musik für Violine und Harfe

Foto: privat

Littenweiler *(es.)* Wie der Gesang einer Lerche klingt, was Mozart schon als kleines Kind hörte und um den Karneval der Tiere geht es in einem Konzert in der Evangelischen Auferstehungskirche in Littenweiler, Kappler Straße 25 am Sonntag, dem 15. April, um 17.00 Uhr. Kirsten Ecke (Harfe) und Michael Dinnebier (Violine) spielen Romantisches, Humorvolles, Virtuoses und Meditatives von Bach, Händel, Mozart und anderen. Es erklingt Musik von Lerchen, Löwen, Schildkröten und kleinen und großen Helden. Der Eintritt für dieses Benefizkonzert ist frei. Am Ausgang wird eine Spende für die Sanierung der Auferstehungsorgel erbeten.

WELLNESS Wohlfühlen im Frühling

NORDISCHE KOMBINATION
Nordic Walking ist herrlich und trainiert Muskeln, Ausdauer und Koordination. Die perfekte Kombination: Mit gesunder Ernährung gut essen und das leichte Leben entdecken.
Karin E. Steinbach
Ganzheitliche Ernährungsberaterin
Nordic Walking Instructor
www.movetum.com
Tel.: 07661-9888173
movetum

Pilates im PTSV Jahn“

Für jedes Niveau geeignet

Freiburg *(u.)* Der PTSV Jahn bietet einen Kurs „Pilates“ an. Beim Pilates wird der Fokus auf die tiefliegende Muskulatur und die Körpermitte gelegt. Übungen zur Kräftigung und zur Verbesserung der Beweglichkeit werden im Atemfluss durchgeführt, Entspannung und Körperwahrnehmung gefördert.

Kursstart ist am Montag, 23. April, 9.15 - 10.15 Uhr in der Karl-Burg-Halle, Schwarzwaldstr.187, auf dem Gelände des PTSV Jahn. Für 10 Termine zahlen Mitglieder des PTSV Jahn 40.- €, Nichtmitglieder 80.- €. Weitere Informationen und Anmeldung E-Mail: sport@ptsv-jahn-freiburg.de; Te.: 0761 / 37980 oder direkt auf der Geschäftsstelle des PTSV Jahn, Schwarzwaldstraße 189.

Yoga-Kurs

Für Anfänger und Fortgeschrittene

Kappel *(u.)* Der SV Kappel bietet einen Yoga-Kurs für Anfänger und Fortgeschrittene an. Körper, Seele und Geist werden eingeladen, in Harmonie zu kommen durch Asanas: Körperübungen und Pranayama: achtsame Atmung und Entspannung. Die Kurse in der Turnhalle in Kappel finden dienstags von 8.45 bis 10.15 Uhr statt (10 Einheiten). Die Kursgebühr kostet für Mitglieder des SV Kappel 45.- Euro, für Nicht-Mitglieder 70.- Euro. Anmeldung und weitere Infos bei der Kursleiterin Ulrike Schneider-Fuhrer (Yogalehrerin, Sport-und Physiotherapeutin), E-Mail: ulrikeschmetterling@gmx.de, Tel.: 0761/ 6966064

Vortrag

„Fit und vital durchs ganze Jahr“

Freiburg/Ebnet *(es.)* Die Land-Frauen Kappel-Ebnet laden zum Vortrag „Fit und vital durchs ganze Jahr“ am Mittwoch, dem 18. April, ab 19.30 Uhr in den Vereinsraum des SV Ebnet, Unteres Grün 15, ein. Referentin ist LandFrau, Friseurmeisterin und Kräuterfachfrau Monika Ganter. Die Teilnahme ist kostenlos.

info@carola-waldvogel.de · www.carola-waldvogel.de
Meine Angebote im April
Hawaiimassage 75 min. 58 €
Rücken-Kopf-Nacken 60 min. 45 €
Carola Waldvogel
Massagen, Kinesiologie & Kurse
Josef-Saier-Str. 10 · 79199 Kirchzarten · Tel. 07661/9035245

Generationenspielplatz

Saisoneröffnung

Waldsee *(u.)* Am Dienstag, dem 17. April, um 17.00 Uhr sind alle Interessierten zur Saisoneröffnung des Generationenspielplatzes am Begegnungszentrum Laubenhof, Weismannstraße 3 im Stadtteil Waldsee eingeladen.

An diesem Nachmittag können die Besucher zwei sanfte Bewegungsangebote kennenlernen: TaiChi und Lachyoga und nach einer Ausprobierphase bewerten. Das Bewegungsangebot, das die meiste Resonanz erhält, wird dann auch regelmäßig donnerstags auf dem Generationenspielplatz stattfinden. Zu Beginn des Anlasses wird die Stiftungsdirektorin der Heiliggeistspitalstiftung, Marianne Haardt, sprechen.

SV Kappel • Körperarbeit und Pilates

Kappel *(u.)* Der SV Kappel bietet einen Kurs Körperarbeit und Pilates an, für eine bessere Körperhaltung und eine starke Körpermitte inklusive Beckenboden. Der Kurs findet Dienstags, 10.30 - 12.00 Uhr in der Turnhalle in Kappel statt (10 Termine). Die Kursgebühr beträgt 45.- Euro für Mitglieder bzw. 70 Euro für Nicht-Mitglieder des SV Kappel e.V. Die Kursleiterin Ulrike Schneider-Fuhrer (Sport-und Physiotherapeutin) freut sich über Anmeldung über E-Mail: ulrikeschmetterling@gmx.de oder telefonisch : 0761 / 6966064.

Sonjas Wohlfühl-Pagode
Sonja Nerz
Reiki-Meisterin
• Chinesische Fußreflexzonen-Massage
• Lomi-Hawaii-Massage
• Wellness-Massage
• Ayurveda-Massagen
April-Aktion : Chin. Fußreflexmassage 60 Min. , 33 €
Telefon: 07 6 61 / 90 50 37
sonja@galerie-nerz.de
www.sonjas-wohlfuehl-pagode.de
Hauptstr. 28, Kirchzarten

Foto: djd/Die Schwenninger/ismotionprem - stock.adobe.com

Jungbrunnen Schlamm

- Anzeige -

Waldsee *(u.)* Schlämme & Co. zählen zu den ältesten Heil- und Pflegemitteln und müssen ihr Licht nicht unter den Scheffel stellen. Die Darreichungsformen sind vielfältig von oral, als Bad, als Maske oder Packung bis hin zum Eingraben.

Vor 100 Jahren waren Adolf Just und Lehmpastor Felke europaweit die „ersten Adressen“ für Schlammkuren. Die Wellness-Branche hat die Schlammanwendung als Rasul-Bad mit orientalischem Flair in die Welt glamouröser Erlebnisbäder ohne tieferen Anspruch eingeführt. Das Baderitual läuft prozessorgesteuert unter Einsatz technischer Raffinessen ab.

Mit einem zeitgetakteten Ablauf wird das wertvollste Geschenk einer Schlammanwendung versäumt, nämlich Zeit für sich. Die Schlämme müssen für ihr intensives biochemisches Wechselspiel mit der feuchten Haut antrocknen können. Und das braucht individuell Zeit, die Badeautomaten fehlt. Das Waldkurbad am Möslepark

kreislaufanregend verrieben. Erst zuletzt werden verbliebene Reste mit lauwarmen Wasser abgespült.

So einfach die Anwendung, so vielfältig sind die Wirkungen. Das Hautorgan wird in seinen Funktionen als „dritte Niere“ und der vernachlässigten Hautatmung, ohne die der Mensch nicht lebensfähig ist, kräftig angeregt und unterstützt. Die basischen Schlämme fördern die Entsäuerung. Wärme und Mechanik des Verreibens aktivieren den Stoffwechsel sowie die Entschlackung und lassen nicht nur Hautunreinheiten verschwinden. Das Ergebnis ist eine porentief verjüngte und frisch durchblutete frühlingshafte Haut und ein aufgehelltes Gemüt. Mehr Info unter www.waldkurbad.de

Hostel & Spa
WALDKURBAD am Möslepark
Freiburg
0761 - 7 75 70
Frühsauna täglich ab 7.30 Uhr
20. – einschl. 26. April 2018
Haut-Regenerierungswoche
Der Fokus in dieser Woche:
Heilerden und Schlämme entsäuern den Körper, klären und beleben die Haut von Kopf bis Fuß.
www.waldkurbad.de

Der Buchtipp:

Die Wiestlers · Das Geschlecht der Küchlebauern von Oberried

Die Wiestlers – das Geschlecht der Küchlebauern von Oberried ISBN: 978-3-7460-8866-2, 110 Seiten, 10,99 €, Books on Demand, Norderstedt/Unterhaching. In der Kirchzartener Bücherstube erhältlich.

Die Familie Wiestler war seit 1628 über mehr als zehn Generationen hinweg bis ins 20. Jahrhundert Besitzer des heute noch bewohnten Küchlebauernhofs in Oberried. Das Buch dokumentiert das Leben des Bauerngeschlechts der Wiestlers während mehr als 300 Jahren auf ihrem hoch über dem Dreisamtal majestätisch thronenden Stammsitz. Es werden zahlreiche Begebenheiten der Orts- und Heimatgeschichte sowie das Alltagsleben der Schwarzwälder Bauern seit dem 17. Jahrhundert in Erinnerung gebracht. Und es werden kleine Rätsel gelöst: wer kennt heute noch die Bedeutung von “Hammerstrumpf“, die Ursache für das „Jahr ohne Sommer“ und die Herkunft von „nur it huddle“?

Hans Wiestler und Agnes Schweizer wurden Ende des 16. Jahrhundert geboren und sind die Stammeltern eines Bauergeschlechts, welches über Jahrhunderte hinweg Besitzer des Küchlebauernhofs waren. 300 Jahre Familienbesitz eines Bauernhofs sind in Oberried und anderen Schwarzwaldgemeinden eine eher bemerkenswerte Ausnahme. Denn meist geht, wie der Schwarzwälder sagt, „alle hundert Johr e Bettelmann durchs Hus“, der die Bauern in finanziellen Engpässe und zum Verkauf ihrer Höfe bringt.

Die Lebensdaten der Wiestlers und des Küchlebauernhofs werden mit der Orts- und Naturgeschichte sowie dem Alltagsleben der Schwarzwaldbauern zu einer informativen und kurzweiligen Dokumentation verwoben. Das Buch handelt von freien Bauern und Hexen, von Fasnachtshühnern und Raubtieren, von Gulden und Sestern, vom Schwarzen Tod und blutigen Treffen im Dreisamtal. Aber auch vom Lebensinhalt, Tagesablauf und den Ernährungsgewohnheiten der Oberrieder Bauern.

Die aufgeführten Quellen berichten von „Gutthätern“, von Schützen mit Feuerrohren, vom Brand und Wiederaufbau des Küchlebauernhofs sowie kuriosen Versorgungsvereinbarungen – den Leibgedingen – der Wiestlers. Die „Fahrende Haab“ von 1691 listet akribisch die beweglichen Besitztümer der Familie: von acht schlechten Leintüchern, über irdene, eiserne und kupferne Küchengeräte bis hin zum umfangreichen Viehbestand des Hofs. Außerdem wird beantwortet wozu die Wiestlers Cannabis anbauten und warum Oberried 37 Tage lang schwäbisch war.

Außergewöhnliche Abbildungen des kunstvollen Gemarkungsplans von Oberried aus dem Jahr 1778, des Vertrags der dreizehn Erlenbacher Bauern von 1653 und zahlreicher alter Hadernpapiere bis zurück in Jahr 1611 ermöglichen einen direkten Blick in die Vergangenheit.

Darüber hinaus wird dargestellt, warum die Wiestlers möglicherweise Nachkommen des sagenumwobenen Volkes der Walser waren und dass alle heute lebenden Wiestlers der Region Nachkommen der Stammeltern Hans Wiestler und Agnes Schweitzer vom Küchlebauernhof sind.

Das Buch richtet sich an geschichtsinteressierte Einheimische und Besucher von Oberried und der Region sowie Familienforscher im Dreisamtal und Breisgau. Und natürlich alle Träger des uralten Familiennamens Wiestler.

Autorenlesung „Kalte Weide“

Fakten und Fiktion zum Thema „Hütekinder“

Kirchzarten *(es.)* Julia Heinecke liest am Donnerstag, dem 19. April, aus ihrem Roman „Kalte Weide“ und berichtet eindrucksvoll über das harte Leben der Schwarzwälder Hütekinder in den 1940er-Jahren. Die Autorin Julia Heinecke hat Sprachen und Kulturwissenschaften studiert und lebt und arbeitet als freiberufliche Übersetzerin und Texterin in Freiburg. Die Autorenlesung findet im Rahmen des Projektes „Mediathek inklusiv“ statt und wird von Gebärdendolmetschern begleitet. Die Lesung beginnt um 19.30 Uhr in der Mediathek Kirchzarten im Bürgersaal, Talvogteistr. 2a. Eintrittskarten für EUR 5.-Euro können online reserviert werden unter: info@buchladen-rainhof.de.

Zeit für Gespräche, Zeit für Seelsorge und Begleitung

Pfarrer Philipp van Oorschot will mit offenen Augen und Ohren in die Gemeinde wachsen

Kirchzarten *(glü.)* Am Sonntag vor Ostern wurde Pfarrer Philipp van Oorschot (36) feierlich mit Gottesdienst und Empfang in die Evangelische Heiliggeistgemeinde Kirchzarten eingeführt. Er bezog mit seiner Frau Frederike und den Kindern Antonia (3) und Lukas (14 Monate) das seit November 2016 leerstehende Pfarrhaus. Für den „Dreisamtäler" sprach Redakteur Gerhard Lück (glü.) mit dem neuen Pfarrer, dem Dekan Rainer Heimburger zur Einführung das Detektivspiel „Scotland Yard" schenkte.

Als Pfarrer müsse Philipp van Oorschot (l.) ein guter Detektiv sein, meinte Dekan Rainer Heimburger bei der Einführung und schenkte ihm das Spiel „Scotland Yard". *Foto: Gerhard Lück*

(glü.): *Wie haben Sie die Einführungsfeier und die erste große Begegnung mit Ihrer Gemeinde am Palmsonntag erlebt?*

van Oorschot: Ich habe mich über die große Resonanz gefreut – die vielen Menschen, die zum Gottesdienst kamen. Und die vielen freundlichen Grüße beim Händeschütteln an der Türe und beim Empfang. Ich habe offene und herzliche Menschen erlebt. Das tut gut und erleichtert das Ankommen ungemein.

(glü.): *Was hat Sie und Ihre Familie bewogen, aus dem hohen Norden in den Südwesten Deutschlands zu ziehen?*

van Oorschot: Bis in den „hohen Norden" sind es von Peine aus schon noch einige hundert Kilometer. Ich komme ja vom Bodensee, habe in Göttingen und Heidelberg studiert, danach im Rhein-Neckar-Gebiet und im Markgräflerland gearbeitet. Daher waren die viereinhalb Jahre in Niedersachsen eher ein Zwischenspiel. Es zog mich zurück ins Badische, wo die Sonne scheint und Wein wächst.

(glü.): *Wie gestalten Sie jetzt die berühmten „ersten hundert Tage" in der Heiliggeistgemeinde Kirchzarten? Was ist Ihnen wichtig?*

van Oorschot: In kirchlicher Zeitrechnung wäre das die Zeit von Palmsonntag bis zum fünften Sonntag nach Trinitatis. Da bietet das Kirchenjahr selbst schon einiges: Palmsonntag, Karwoche und Ostern. Himmelfahrt und Pfingsten. Es geht mir nicht darum, in den ersten Tagen Grundsatzentscheidungen zu treffen. Ich wurde ja nicht als Politiker mit Parteiprogramm gewählt. Wichtig ist es mir, mit den Menschen ins Gespräch zu kommen: Was beschäftigt Einzelne, worüber wird in den Wohnvierteln geredet, im Ort? Wo werde ich als Pfarrer gebraucht, wo wir als Gemeinde? Und dann ist es unsere gemeinsame Aufgabe als Gemeinde zu überlegen: Welche Schwerpunkte setzen wir, was führen wir weiter, wo braucht es einen Neuanfang.

(glü.): *Sie sollen Ihre Aufgabe als Detektiv anpacken. Wie wollen Sie das machen und welche Spuren sind Ihnen wichtig, die Sie weitergeben?*

van Oorschot: Auf dem Spielbrett von „Scotland Yard" sind ja ganz verschiedene Arten von Wegen eingezeichnet. Und auch in Kirchzarten gibt es Spuren, die gut bekannt sind, ausgebaut und vielbefahren. Dazu gehören zum Beispiel die Zusammenarbeit mit der Versöhnungsgemeinde in Stegen und auch die ökumenischen Kontakte zu den katholischen Geschwistern, auch zu den Schulen und dem Kindergarten. Diese Spuren liegen mir vor Füßen und denen werde ich auch folgen. Ich möchte aber auch die Wege finden zu Menschen, denen der Glaube und die Gemeinde fremd geworden sind: offen sein, zuhören, nachfragen – das ist wichtiger als Hut und Lupe. Und dann gibt es noch Spuren, die ich selber gar nicht sehe. Da brauche ich die Spurenleser und Spurenleserinnen der Gemeinde: Die kennen die Schleichwege, die Sackgassen und die Abkürzungen viel besser als ich. Und die lasse ich mir gern zeigen.

(glü.): *Sie haben drei Wünsche für Ihre neue Aufgabe in Kirchzarten frei. Wie sind die?*

van Oorschot: Ich wünsche mir, dass der Gottesdienst ein Ort ist, an dem sich viele Menschen begegnen. Viele unterschiedliche Menschen, egal welchen Alters. – Ich wünsche mir, dass die Gemeinde ein Ort ist, an dem sich Menschen zuhause fühlen, willkommen. Ein Ort, an dem wir einander vertrauen. Ein Ort, an dem der gemeinsame Glaube wichtiger ist als die Unterschiede zwischen Menschen. – Und ich wünsche mir Zeit für Gespräche, Zeit für Seelsorge und Begleitung und nicht nur für Verwaltung und Organisation.

Tagesfrische Spargel
aus eigenem Anbau
Unser Weine sind an den Ständen erhältlich
Littenweiler: Hansjakobstraße / Endhaltestelle VAG
Kirchzarten: (auch So./feiertags) Ortseingang von FR-Kappel kommend
Buchenbach: (auch So./feiertags) Vor Ortseingang bei Abzweigung Friedrich-Husemann-Klinik
Telefon 07633/3965
Verkauf: Montag – Samstag
FRITZ WASSMER
www.wassmer-spargel-erdbeeren.de

Simon Schneckenburger

Filmemacher und Regisseur aus Kirchzarten im Interview mit Dagmar Engesser (de.)

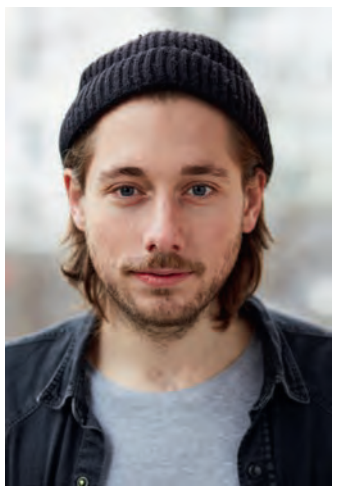

Der Kirchzartener Simon Schneckenburger, ausgezeichnet mit dem Deutschen Nachwuchs-Filmpreis *Foto: privat*

Der Kirchzartener Filmemacher und Regisseur zeigt seinen im vergangenen Jahr mit dem Deutschen Nachwuchsfilmpreis ausgezeichneten Film „Am Tag die Sterne" in Kirchzarten.

(de.): *Auf deiner Homepage steht „stets zu doof für Jugend forscht, dafür mehrere Jugendfilmpreise gewonnen". Ist die Schule eher in negativer Erinnerung?*

Schneckenburger: Das würde ich so nicht sagen. Man muss dort Vieles lernen, was man für's Leben gar nicht braucht. Dennoch war die Schulzeit eine prägende Zeit und in der Oberstufe fand ich den Zugang zur Literatur, zum Lesen und Schreiben.

(de.): *Wann hast du mit dem Filmen angefangen?*

Schneckenburger: Das war im Alter von dreizehn oder vierzehn Jahren. Ich hatte ab da eigentlich immer einen Camcorder mit dabei und habe alles Mögliche gefilmt und mit dem Medium Kamera einfach experimentiert. Mich hat immer fasziniert, dass mit dem Blick durch den Sucher der Blickwinkel sich verändert und das Umfeld ganz anders wahrgenommen wird.

(de.): *Ab wann wolltest du Filmemacher werden?*

Schneckenburger: Das war ein fließender Prozess. Als Jugendlicher schon war das Filmen meine Welt, in der Oberstufe auf dem Walter-Eucken-Gymnasium kam die Entdeckung der Literatur dazu und so habe ich mich in Offenburg an der Hochschule für Medienproduktion und Gestaltung beworben. Das ist ein breit angelegter Studiengang, in dem ich alles ausprobieren konnte: von der Gestaltung von Web-Seiten, der Kamera- und Tontechnik bis hin zum Erstellen von Drehbüchern und der Regieführung. Im Laufe der Zeit kristallisierte sich für mich heraus, dass ich Drehbücher schreiben und Regie führen wollte.

(de.): *Was fasziniert dich daran?*

Schneckenburger: Die intensive Beschäftigung und Auseinandersetzung mit einem Thema. Bevor ein Drehbuch entsteht, muss vorher sehr viel Recherche stattfinden. Ich tauche in das Thema ein und baue dann aus den Bausteinen eine Geschichte. Ich möchte mit meinen Filmen die Menschen berühren und ihnen einen neuen Blickwinkel ermöglichen. Wir leben in einer Gesellschaft voller Reizüberflutung und dadurch besteht die Gefahr, dass die Fähigkeit, Empathie, Mitgefühl zu empfinden, verloren geht. Mit meinen Filmen möchte ich dieser Entwicklung etwas entgegen setzen.

(de.): *Der Film „Am Tag die Sterne" wurde in Kirchzarten gedreht?*

Schneckenburger: Ja und es finden sich jede Menge Kirchzartener Statisten in dem Film. So haben wir eine Beerdigungsszene gedreht, aber auch eine Clubszene im AC, in denen sicherlich bekannte Gesichter entdeckt werden können. Ich fand die Unterstützung für den Film übrigens toll! Die Gemeinde hat uns super unterstützt und uns sogar ein leerstehendes Haus für ein Filmset zur Verfügung gestellt. Bauern mähten manche Wiesen zwei Wochen später, damit wir eine Szene mit hohem Gras drehen konnten. Auch Kirchzartener Sponsoren haben uns großzügig unterstützt. Deshalb wollen wir Danke sagen und den Film Ende April in Kirchzarten vorführen.

(de.): *Das wird eine Veranstaltung in Zusammenarbeit mit der Bürgerstiftung. Was erwartet den Zuschauer an diesem Abend?*

Schneckenburger: Ich und Teile des Filmteams werden an diesem Abend anwesend sein und eine kurze Einleitung zum Film geben. Der Film selbst ist ein Mittellangfilm und dauert 45 Minuten. Danach stehen wir dem Publikum für Fragen und Diskussion zur Verfügung. Wir verlangen keinen Eintritt, wer möchte, kann Geld spenden, das dann der Bürgerstiftung zufließt.

(de.): *Wovon handelt der Film, ohne zu viel zu verraten?*

Schneckenburger: Es geht um Heimatverlust, Identitätssuche und Sippenhaft. Eine Familie muss ihre angestammte Heimat verlassen, weil ein Sohn eine furchtbare Tat begangen hat …

(de.): *Vielen Dank für das Gespräch!*

Der Film wird am Freitag, dem 20. April, in der Mediathek in Talvogtei in Kirchzarten zu sehen sein. Es gibt zwei Vorstellungen, um 18 und um 20 Uhr.

Spendenaufruf:

Timo Messer aus Stegen engagiert sich in Uganda

Stegen/Uganda *(u.)* Der aus Stegen kommende 21-jährige Timo Messer absolviert momentan in Uganda einen Entwicklungspolitischen Freiwilligendienst von 12 Monaten.

Uganda ist ein sehr armes Land in Süd-Ostafrika und viele der Bewohner kämpfen täglich um ihr Überleben. Timo, der nun schon sieben Monate in den Slums der Hauptstadt arbeitet, bekommt dort ein sehr hartes Leben mit. Die Menschen kämpfen gegen extreme Armut, Hunger, HIV, enormen Drogenmissbrauch und fehlende medizinische Versorgung. Ebenso ist die Erkrankung durch die Malariafliege ein großes Thema, an der Menschen, aufgrund von fehlenden Geldern für kostenpflichtige Behandlungen, immer wieder ihr Leben verlieren.

Aus diesem Grunde würde der Freiwillige gerne eine kostenfreie Erstversorgungsstelle im Slum aufbauen. Timo arbeitet als deutscher Freiwilliger mit der NGO Mengo Youth Development Link zusammen, mit der Intension, direkt die Kinder zu fördern und ihnen zu helfen. Sein Projektpartner und er geben drei Tage die Woche Unterricht für Kinder und Erwachsene. „Um die Kinder zu fördern, muss man sie erst einmal von der Straße holen. Wir geben ihnen Bildung und etwas zu essen als Ansporn, im Leben weiterzumachen," so Timo Messer.

Dieses Projekt hat Timo und die Institution selbst aufgebaut und bisher aus eigenen Taschen finanziert. Die Eltern der auf der Straße lebenden Kinder haben mit ihren eigenen Problemen zu kämpfen und kümmern sich nicht mehr um ihre Kinder. Dieses haben sich die Freiwilligen nun zur Aufgabe gemacht.

In seiner Freizeit hat Timo nebenher mit den Kindern, die er von der Straße geholt hat, ein Fußballteam zusammengestellt. Jeden Samstag und Sonntag trainiert er die Kinder, um ihnen Lebensfreude und eine Aufgabe zu geben. Das Fußballteam ist stetig am Wachsen und wird demnächst offiziell angemeldet. „Die Kinder benötigen dann zukünftig ein komplettes Fußball-Ausrüstungsset, um offiziell angemeldet werden zu können".

Die ins Leben gerufene Fußballmannschaft mit Timo Messer. *Foto: privat*

Weitere Fotos dieser wunderbaren Hilfsaktion auf der Dreisamtäler-Website unter www.dreisamtaeler.de

Neben der Arbeit im Slum arbeitet der Freiwillige noch die verbleibenden zwei Tage in einer Schule in Nansana als Lehrkraftunterstützung. In der Schule werden Kinder aus sehr armen Verhältnissen aufgenommen. Es werden auch Kinder aus Kreisen, die gewalttätigen Erziehungsmaßnahmen der Eltern ausgesetzt sind, kostenfrei aufgenommen, und sie können auch dort, sofern sie nicht in ihre Haushalte der Eltern zurückgehen können, für ihre Schuljahre in der Schule untergebracht werden.

Das ugandische Bildungsministerium hat nun den Schulstandart erhöht und nun hat die Schule mit ihrer Existenz zu kämpfen. Sie soll geschlossen werden.

Die Schule wird von siebzig Kindern regelmäßig besucht, von denen dreißig aus extrem schwierigen familiären Verhältnissen stammen und darauf angewiesen sind, in der Bildungseinrichtung zeitweilig zu übernachten. Viele neue Anschaffungen werden nach dem neuen Standard erforderlich sein, um die Schule zu erhalten (z.B.Einbau von Toiletten, da es bisher keine gibt).

Das Leben in Uganda, und speziell im Armenviertel Kampalas, ist ein komplett anderes und trifft nicht ansatzweise die deutschen Standards. Jedoch ist es ein Privileg hier unten die Menschen unterstützen zu dürfen. „Es zeigt mir ganz andere Bilder des Lebens und ich lerne hier vieles Wert zu schätzen, was ich zuvor nicht so sah. Viele Freundschaften, die ich in den Slums geschlossen habe, werde ich für immer behalten. Es gibt immer wieder Momente, die mich berühren und mich verändern. Ich versuche hier in den restlichen fünf Monaten noch vieles zu erreichen und vielen Menschen eine schönere Zeit zu geben, doch ich komme leider sehr schnell an meine eigenen finanziellen Grenzen", so Timo Messer, „daher würde ich mich freuen, wenn Unterstützer mir für die Realisierung der oben genannten Projekte eine Spende zukommen lassen. Auch wenige Euro können den Kindern sehr helfen.

Ich bedanke mich ganz herzlich bei Ihnen!

DasSpendenkonto:
Timo Messer, IBAN:
DE09680510040004453817,
Sparkasse Hochschwarzwald.

Jazzkonzert

Kirchzarten *(u.)* Der Freundeskreis für Kirchenmusik Kirchzarten-Stegen lädt am Samstag, dem 14. April 2018, um 19 Uhr zu einem Jazzkonzert in das Evangelische Gemeindezentrum Kirchzarten, Schauinslandstr. 8, ein.

Der Freiburger Frauenchor JAZZAFFAIR und die Band mit Olga Krasotova, (Piano), Andres Buchholz (Bass) und Eric Karle (Drums) präsentieren Swing, Latin und Pop Standards unter der Leitung von Sebastian Oberlin. Der Eintritt ist frei, Spenden sind aber willkommen.

FSV Rot-Weiß-Stegen blickt auf ein erfolgreiches Jahr zurück

Edwin Birkenmeier, Hans-Dieter Wiese und Bernhard Hummel zu Ehrenmitgliedern ernannt

Stegen *(glü.)* Auf der 56. Jahreshauptversammlung in der Sportgaststätte konnte der FSV Rot-Weiß Stegen 1962 jetzt auf ein sportlich erfolgreiches Jahr zurückblicken. Der Vorsitzende Klaus Blattmann begrüßte die Vereinsmitglieder sowie als Vertreter der Gemeinde Prof. Siegfried Thiel. Er dankte allen für die im vergangenen Jahr erbrachte Arbeit. Dann berichtete Schriftführer Adrian Dold ausführlich über das Vereinsgeschehen des letzten Jahres. Von der Einarbeitung des neugewählten Vorstandsteams, über den Status der Clubheimsanierung und Pächtersuche, bis hin zu diversen baulichen Planungen, ließ sein Vortrag keine Info aus und brachte so alle Teilnehmer wieder auf den neuesten Stand.

Groß war die Zahl der vom FSV Stegen geehrten Personen. *Foto: Privat*

Der Rückblick des Fußball-Abteilungsleiters Joachim Jakobs stand im Zeichen der hervorragenden vereinsinternen Zusammenarbeit zwischen erster und zweiter Mannschaft, sowie sämtlichen Betreuern und Organisatoren. Er verkündete, dass das erfolgreiche Trainerduo Stefan Schwär und Björn Kuschel dem FSV treu bleiben und in ihre zehnte gemeinsame Trainersaison gehen wollen. Auch Peter Vogt, Verantwortlicher der zweiten Mannschaft, berichtete von einer guten internen Abstimmung. Die Elf steht zum wiederholten Male im vorderen Bereich der Kreisliga B und wird weiter durch Matthias Süsslin und Stefan Pfändler betreut. In Abwesenheit von Tilmann König berichtete der zweite Jugendleiter Jürgen Schlegl von den jüngsten Erfolgen der Nachwuchsabteilung. Hier ragten die beiden Meistertitel der A2 und B3 Junioren sowie der Titelgewinn der B Junioren im Futsal heraus.

Abteilungsleiter Fußball AH Edwin Faller berichtete vom erfolgreichsten Jahr der Stegener AH in der Vereinsgeschichte. Die Mannschaft konnte vier Titel sammeln, wobei die beiden Baden-Württembergischen Erfolge herausragen. Im Kleinfeld wurde man Meister der Ü40, im Großfeld wurde ein sensationeller zweiter Platz der Ü35 erreicht. Pfingstsportfest-Organisationsleiter Björn Ehler konnte von einem positiven Ergebnis 2017 berichten und dankte den Mitgliedern sowie 450 freiwilligen Helfern. In „Doppelfunktion“ tätig, berichtete er dann von einem finanziell ausgeglichenen Geschäftsjahr für den FSV Stegen.

Für die Gemeinde Stegen überbrachte Prof. Siegfried Thiel Grüße. Er machte dem mitgliederstärksten Verein Stegens ein Kompliment für die hervorragende Arbeit und lobte das große Engagement der vielen Ehrenamtlichen. Für langjährige Mitgliedschaften wurden dann insgesamt 21 Personen geehrt. Für jeweils zehn Jahre verdienstvolle Tätigkeit wurde das Trainerteam Stefan Schwär und Björn Kuschel mit der bronzenen Vereinsnadel geehrt. Markus Rößler und Elke Strohmeier bekamen für zehn Jahre Ehrenamt die Vereinsnadel in Silber und für 20 Jahre im Ehrenamt trägt Monika Andris ab sofort die goldene Vereinsnadel. Für ihre großen Verdienste wurden Edwin Birkenmeier, Hans-Dieter Wiese und Bernhard Hummel zu Ehrenmitgliedern des FSV Stegen ernannt.

Freiburger Tennis-Club

Schleifchenturnier

Freiburg *(es.)* Die Saisoneröffnung des Freiburg Tennis-Clubs e.V., Schwarzwaldstr. 179 startet am Sonntag, dem 15. April, um 11.00 Uhr mit einem großen Pro(fi)-Am(amteur) Schleifchenturnier mit bunt gemischten Doppel- und Mixedpaarungen ab 16 Jahren. Das Startgeld beträgt 10.- Euro pro Person. Außerdem werden Führungen über das FTC Gelände angeboten. Von 11.00 bis 14.00 Uhr bietet der Tennisclub für Kinder und Erwachsene ein kostenloses Schnuppertraining an. Den ganzen Tag gibt es einen FTC Infostand sowie ein HEAD Testcenter. Anmeldung für das Turnier und weitere Infos unter Tel.: 0761/33677, info@freiburgertc.de oder www.freiburgertc.de.

Sie finden uns auch auf Facebook
www.facebook.com/dreisamtaeler

Die Fußballschule kommt

Kostenlose Trainer-Fortbildungen mit dem SC

Freiburg *(hr.)* Im Rahmen seines gesellschaftlichen Engagements unter dem Motto „SC Freiburg – mehr als Fußball“ besucht der Sport-Club mit seinem Projekt „Die Fußballschule kommt“ dieses Jahr wieder regionale Amateurvereine. Unterstützt werden die kostenlosen Trainer-Fortbildungen des SC vom Förderverein Freiburger Fußballschule und der Achim-Stocker-Stiftung.

Beim Projekt „Die Fußballschule kommt“ führen SC-Jugendtrainer aus der Freiburger Fußballschule, ein Demonstrationstraining mit einem Nachwuchstewam eines regionalen Amateurvereins durch. Diese Einheit soll den Fortbildungs-Teilnehmern einen Impuls für ihre Trainingsarbeit geben und die Motivation für ihre Arbeit fördern. Im Anschluss an die Trainingseinheit wird bei einem Erfahrungsaustausch zwischen den SC-Trainern und den Trainern aus den Amateurklubs das vermittelte Fachwissen vertieft.

Trainer des gastgebenden Vereins sowie weitere Interessierte können an der kostenlosen Trainer-Fortbildung teilnehmen. Auch beim SV Kirchzarten ist die „SC-Freiburg Fußballschule“ zu Gast, Termin ist der 18. Juni, Beginn: 18.00 Uhr. Weitere Informationen, Anmeldung und ein Video gibt es auf www.scfreiburg.com/verein/engagement/bewegung/die-ffs-kommt.

Jetzt laufen sie wieder …

Naturerlebnis beim gemeinsamen Laufen mit dem Lauftreff des SVK

Das Laufen in der Gruppe auf Wegen im Dreisamtal und den Höhen ringsum macht Spaß. *Foto: Privat*

Kirchzarten *(glü.)* Jetzt begann für den Lauftreff des SV Kirchzarten die 37. Sommersaison. Die Laufbegeisterten aus Kirchzarten und Umgebung kommen wieder jeden Dienstag um 18:30 Uhr an der Bus-Wendeschleife des Schulzentrums zusammen und genießen das gemeinsame Laufen. Das Dreisamtal bietet so viele verschiedene Strecken, dass die Läufer(innen) selten eine Strecke doppelt laufen müssen. Und bei Sommerhitze geht’s auch auf die Höhen von Notschrei oder St. Märgen.

Durch eine leistungsgerechte Einteilung der Gruppen (u.a. Leistungssportler oder Genussläufer) ist es möglich, jeder Zeit ein Schwätzchen zu halten, gemeinsam zu lachen oder den nächsten Start bei Wettkämpfen zu planen. So sind z.B. der Schluchseelauf im Mai, die Berglaufserie, der Genusslauf in Müllheim oder der Marathon in Bräunlingen im Oktober feste Termine im jeweiligen Laufkalender. Ab und an wird nach dem Training noch zusammen gehockt und der Abend genossen. Erfahrene Läufer(innen) geben gerne Trainingshinweise und bereiten auf Wettkämpfe vor. Weitere Informationen sind beim Koordinator SVK-Lauftreff, Sven Buchheister, telefonisch unter 0163 7776532 zu erhalten.

„Deutschland spielt Tennis“

Tag der offenen Tür beim Freiburger Tennis-Club e.V.

Freiburg *(es.)* Am Sonntag, 22. April, startet der Freiburger Tennis-Club e.V. in der Schwarzwaldstr.179 mit „Deutschland spielt Tennis“, einer bundesweiten Aktion des DTB in die neue Saison. Von 10.45 Uhr bis 12.15 Uhr werden kostenlose Führungen über die Tennisanlage angeboten. Ab 11.00 Uhr gibt es ein Eltern-Kind-Turnier für alle Generationen & Spielstärken. Gegen 14.30 Uhr gibt es eine kleine Siegerehrung. Das gemeinsame Mittagessen ist im Startgeld von 20.- Euro pro Paar enthalten. Anmeldung bis zum 19. April erbeten. Von 11.00 - 14.00 Uhr findet ein Kostenloses Schnuppertraining für Kinder & Erwachsene statt. Die FTC-Jugend & Akive präsentieren um 14.00 Uhr die neueste Tennis-Mode von Sport Kiefer. Den ganzen Tag wird ein Präsentationszelt von Sport Kiefer eine DTB-Tritennis & Tenniszielwand sowie ein HEAD-Testcenter angeboten. Auf die Besucher warten ein Gewinnspiel mit tollen Preisen, viele Neuigkeiten aus dem Bereich Sport und Veranstaltungen.

Durch die Spielgemeinschaft mit GW Kirchzarten konnte die Damen 30 Badenliga Mannschaft im Dreisamtal erhalten bleiben. Außerdem wird es die erste Sommersaison mit den neuen Cheftrainern Eva Birkle-Belbl und Matthias Birkle.

Im Jugendbereich greift das neues FTC Jugendförderkonzept, dieses Jahr werden in Freiburger Grundschulen knapp 500 Kinder im Rahmen des Projekts „Wir suchen das Freiburger Tennistalent“ gesichtet. Weitere Infos unter: www.freiburgertc.de oder unter Tel.: 0761/33677.

Praxiskurs

Vom Lein zum Flachs zum Leinen

Littenweiler *(hr.)* In einem Flachsprojekt, zu dem der Lernort Kunzenhof am Samstag, 14. April, 11.00 – 17.00 Uhr in die Littenweilerstr. 25 in Littenweiler einlädt, werden Leinfrüchte geriffelt und die Teilnehmer/innen erfahren, wie man Flachs anbaut und pflegt. Aus getrockneten Pflanzen werden im beeindruckenden Flachshandwerk die Fasern gewonnen und man kann sehen, wie daraus der Faden gesponnen wird. Nebenbei erfahren die Teilnehmer/innen viel über globale Zusammenhänge der Kleidung. Anmeldung per E-Mail an post@kunzenhof.de. Die Teilnahme kostet 45.-. Bitte für das Mittagsbuffet eine biologische, vegetarische Speise mitbringen.

ROTTWEILER WEBDAY
Die Konferenz für erfolgreiches Online-Marketing
Werden Sie gleich aktiv!
Jetzt Tickets bestellen:
www.rw-webday.de
25. April 2018 im Kraftwerk Rottweil
SPEAKER
NIKOLAUS HERBERT – SEO & SEA
CHRISTIAN RAMM – ARBEITSMARKT 4.0
PROF. DR. THOMAS BREYER-MAYLÄNDER – MANAGEMENT 4.0
BIRTE GLOY – MOMENTE DER ENTSCHEIDUNG IN EINER MOBILEN WELT
JOACHIM HELFER – LOKALE INTERNETWERBUNG
MARC PREUSCHE – INFORMATIONEN IM VERTRIEB
OLIVER ZIESEMER – MARKETING AUF FACEBOOK
Der ROTTWEILER WEBDAY richtet sich gezielt an kleine und mittelständische Unternehmen der Region. Sieben Experten vermitteln Ihnen leicht umsetzbare Strategien aus den Bereichen Digitales Marketing, Mobile Commerce, Social Media Marketing und Arbeitsmarkt 4.0.

Der Vorsprung schrumpft

SC kann wieder nicht punkten – Montagabend nächste Chance in Mainz

Freiburg *(hr.)* Nach der Niederlage in Schalke, dem umstrittenen Elfmeter, dem Platzverweis für Nils Petersen und all den turbulenten Nachwirkungen, ist es nun für den SC an der Zeit, den Schlussspurt um den Klassenerhalt konzentriert anzugehen, um in den letzten Spielen gegen direkte Mitkonkurrenten zu bestehen und die nötigen Punkte für den Klassenerhalt einzufahren. Am Samstag, gegen Tabellennachbar VfL Wolfsburg, ist dies jedoch wieder einmal nicht gelungen, die Streich-Elf musste die dritte Niederlage in Folge hinnehmen, ist nunmehr seit sechs Spielen sieglos und der Vorsprung auf den Relegationsplatz ist auf drei Zähler geschrumpft.

Bereits in der zweiten Spielminute musste die Streich-Elf den ersten Gegentreffer hinnehmen, am Ende musste man sich mit 2:0 geschlagen geben. Zwei Chancen, zwei Tore für Wolfsburg – das war das bittere Resümee, denn wesentlich mehr kann man dem Team von Trainer Bruno Labbadia nicht bescheinigen. Ein starker, unüberwindbarer Gegner stand da wirklich nicht auf dem Platz. Der Sport-Club hatte mehr Chancen, mehr Ballbesitz, phasenweise auch gute Aktionen, doch ein Tor wollte einfach nicht gelingen.

Zu harmlos, zu ideenlos, die Aktionen vor dem Tor. Auch einen Strafstoß in der Schlussphase konnte Nils Petersen nicht verwandeln, besonders bitter für den SC-Stürmer, da er in zweiter Instanz doch noch von seiner Sperre befreit worden und daher sicherlich besonders motiviert in die Partie gegangen war. „Nils Petersen braucht eine optimale Trainingswoche um das zu leisten, was er immer für uns leistet, und die hatte er aufgrund der Umstände nicht gehabt“, erklärte Christian Streich nach der Partie. „Auch der ein oder andere Spieler ist kräftemäßig am Ende, da sie aufgrund unserer Verletztensituation bisher so viel leisten mussten“, so der SC-Trainer „wir mussten zuletzt immer über die Kante gehen.“

„Ich glaube, das ist unsere schwierigste Saison seit langem, mit all diesen Verletzungen. Die Spieler leisten Unglaubliches, niemand der Verletzten kommt wieder zurück – und dann kommst du halt an Grenzen. Ich hoffe, dass wir die Grenzen verschieben können, dass wir am Ende die Liga erhalten“, so Streich.

Nils Petersen, dessen Sperre in zweiter Instanz aufgehoben worden war, konnte im Spiel gegen den VfL Wolfsburg kurzfristig doch dabei sein. Ein Treffer gelang dem SC-Torjäger jedoch nicht, auch einen Elfmeter konnte er leider nicht verwandeln. *Foto: Achim Keller*

Saisonendspurt gegen die direkten Konkurrenten

Noch fünf Partien stehen für den Sport-Club auf dem Programm: Mainz, Hamburg, Köln, Gladbach und Augsburg – außer Borussia Mönchengladbach, allesamt direkte Mitkonkurrenten um den Klassenerhalt.

Nur drei Punkte trennen den SC derzeit noch vom Relegationsplatz, 30 Zähler hat der Sport-Club auf dem Konto, 29 nun der VfL Wolfsburg und 27 Punkte Mainz 05, dahinter weiter abgeschlagen der Hamburger SV mit 22 und Köln mit 21 Zählern.

Ein Dreier in Mainz ist für den Sport-Club daher geradezu zwingend, um nicht noch weiter in die Abstiegszone zu rutschen. Der Druck steigt - „Abstiegskampf halt“, so Streich.

„Die Mannschaft tut alles“, so der SC Trainer nach der Niederlage am Samstag, „aber wir sind derzeit nicht in der Lage uns viele Chancen herauszuarbeiten. Man braucht ein Erfolgserlebnis – dazu braucht es halt besondere Momente. Aber ich kann nur verlangen was möglich ist.“

„Heute ist die Enttäuschung natürlich groß“, sagte auch SC Abwehrspieler Christian Günter direkt nach der Niederlage gegen Wolfsburg „aber wir müssen jetzt nach vorne schauen. Wir haben noch fünf Endspiele! Und wir fahren nach Mainz um zu gewinnen.“

SCHNUPPER-GOLF

Zum Einstieg und Kennenlernen des Golfspiels bietet die Golfschule Hochschwarzwald ab der Saison 2018 Wochenend-Schnupperkurse zu günstigen Konditionen an.

Je Teilnehmer nur 79,– Euro

Im Angebot enthalten:
- 7 Stunden Gruppenunterricht
- Unbegrenzte Anzahl Übungsbälle und freie Benutzung sämtlicher Übungseinrichtungen
- Leihschlägersatz mit Golftasche
- Spiel auf dem Golfplatz

Zusätzlich nach dem Schnupperkurs:
- 1 Trainingseinheit (30 Minuten) kostenloser Einzelunterricht
- Kostenlose Benutzung der Übungsanlagen
- 8 Wochen kostenloses Golfspiel auf dem Übungsgelände

TERMINE:
21./22. April | 5./6. Mai | 12./13. Mai | 19./20. Mai (Pfingsten)

© M+F SCHÄFER

Anmeldung bitte an das Sekretariat des
Golfclub Hochschwarzwald e. V. · Oberaltenweg 7
79822 Titisee-Neustadt · Tel. 07651-935777
info@hochschwarzwald.golf

Karl-Heinz Lickert bleibt Vorsitzender

Tennisclub Grün-Weiß Kirchzarten traf sich zur Mitgliederversammlung

Kirchzarten *(glü.)* In der Tennisklause an der Oberrieder Straße fand jetzt die alljährliche Mitgliederversammlung des TC Grün-Weiß Kirchzarten statt. Neben den Jahresberichten der einzelnen Vorstandsmitglieder, ging es in diesem Jahr auch um die Wahl eines neuen Gesamtvorstandes. Bürgermeister Andreas Hall, der ebenfalls im Tennisclub Mitglied ist und mit der Gemeinde den Tennisclub zudem oft unterstützt, übernahm die Wahl der neuen und teilweise auch alten Vorstandsmitglieder. Es wurden einstimmig gewählt: 1. Vorsitzender Karl-Heinz Lickert, 2. Vorsitzender Ralph Jäckl, Kassenwartin Ursula Eckmann, Sportwarte Sebastian Morlock und Peter Sonnenschein, Jugendwarte Christoph von Eichel-Streiber und Vivien Eicke und Schriftführerin Beate Graffa.

Der gewählte Vorstand mit Bürgermeister: Ralph Jäckl, Peter Sonnenschein, Christoph von Eichel-Streiber, Sebastian Morlock, Beate Graffa, Bürgermeister Andreas Hall, Ursula Eckmann und Karl-Heinz Lickert. Auf dem Foto fehlt Vivien Eicke. *Foto: Privat*

In der kommenden Saison soll besonders die Jugendarbeit im Fokus stehen. Aktionen wie der Stand am verkaufsoffenen Sonntag, ein Tag der offenen Tür sowie die Kooperation Schule-Verein sollen besonders bei Kindern das Interesse für den Tennisverein wecken und so den Bereich der Jugend stärken. Ziel für die kommende Saison ist es, dass der Verein wieder eigene Jugendmannschaften stellen kann.

Leserzuschrift

„Es war einfach super!“
Als Schiedsrichter-Kind bei einem SC Heimspiel

Kirchzarten *(hr.)* Seit dieser Saison bieten der Dreisamtäler, Markgräfler Bürgerblatt, Breisach aktuell und die Zypresse Kindern die Möglichkeit, bei einem Heimspiel des SC Freiburg mit den Schiedsrichtern einzulaufen. Die Kinder im Alter zwischen 6 und 10 Jahren können sich mit einem kleinen Videofilm oder einem kreativ formulierten Brief bewerben und mit etwas Glück sind sie dann hautnah beim Geschehen auf dem Rasen des Schwarzwaldstadions mit dabei. Eine besonders nette Bewerbung erhielt der Dreisamtäler kürzlich von dem 6-jährigen Joshua Schuler. Er schrieb uns:

„Ich heiße Joshua Schuler und bin 6 Jahre alt. Ich liebe Fußball und natürlich gehe ich jeden Freitag zum FC Gundelfingen ins Training. Zum Training ziehe ich mein Lieblingstrikot an, es ist rot und trägt die Nummer 7. Und wer trägt die 7 beim SC? Das ist Florian Niederlechner. Mein Opa lebt in Australien, da ist auch meine Mama her, aber mein Papa ist Freiburger. Jeden Sonntag telefoniere ich mit meinem Opa und erzähle ihm, wie viele Tore der SC geschossen hat und natürlich, wer diese Tore geschossen hat. Ich muss mit ihm Englisch sprechen, weil mein Opa kein Deutsch spricht. Aber trotzdem ist mein Opa jetzt auch Fan vom SC Freiburg. Ich liebe meinen Opa und möchte ihm so gerne als Schiedsrichterkind vom Stadion aus zuwinken. Viele liebe Grüße von Joshua und meiner Oma, die mir behilflich war, weil ich leider noch nicht selbst schreiben kann.“

Als uns diese nette Bewerbung erreichte, fanden wir, dass Joshua unbedingt als Schiedsrichter-Kind dabei sein sollte und beim Freitagabendspiel gegen den VfB Stuttgart war es dann soweit.

Bereits am Montag darauf erreichte uns eine weitere Mail von Joshua, über die wir uns so sehr gefreut haben, dass wir sie Ihnen, liebe Leser, nicht vorenthalten wollen:

Liebe Frau Heizler-Ries,
es war einfach super am Freitag beim SC Spiel Freiburg gegen den VfB Stuttgart als Schiedsrichterkind dabei zu sein. Ich durfte Schiedsrichter Marco Achmüller auf den Platz begleiten. Kaum war das Spiel angepfiffen, kamen die ersten WhatsApp mit Videos aus Australien in Deutschland bei meiner Familie an. Ich glaube halb Australien ist wegen mir morgens um 6 Uhr aufgestanden um das Fußballspiel anzuschauen. Bei meinem Opa aus Australien sind die Grüße angekommen und er ist ganz stolz auf mich.

Die ganze Familie möchte sich hiermit ganz herzlich bedanken.

Euer
Joshua Schuler

Dreisamtäler
Telefon: 07661-3553
info@dreisamtaeler.de
www.dreisamtaeler.de

40 Jahre Firma Albert Löffler jun.

Von St. Märgen nach Kirchzarten: 130 Jahre Familienunternehmen Löffler

LÖFFLER
Transporte - Erdbewegung
Garten- und Landschaftsbau

Kirchzarten *(glü.)* Die Ursprünge von Löffler liegen in 1888: Urgroßvater Dagobert Löffler gründete das Familienunternehmen Holzhandel mit Baumrinde und Rebstock Pfählen in St. Märgen. 1918 übernahm Großvater Albert den Holzhandel und betrieb in Lenzkirch ein Sägewerk. 1951 kam sein Sohn Albert ins Geschäft und gliederte ein Transportunternehmen an.

Das ist die Belegschaft von „Löffler- Transporte, Erdbewegung, Garten-und Landschaftsbau“. *Foto: Frank Iwan*

Am 1. April 1978 übernahm Albert Löffler jun. als Kaufmann den Holzgroßhandel mit Transportunternehmen. Seit 1983 gestaltet er mit seinen Mitarbeitern auch die Räume außerhalb der „eigenen vier Wände“. Mit den Tiefbauarbeiten sind sie die Ersten und mit der Erstellung der Außenanlage die Letzten an der Baustelle. Die vielfältigen Arbeitsbereiche, in denen die 47 Mitarbeiter von der Firma Löffler arbeiten, sind Abbrucharbeiten einschließlich der Entsorgung und des Recyclings des Altmaterials nach den geltenden Umweltschutzregeln. Hinzu kommen Baugruben- und Leitungsgrabenaushub sowie Kläranlagen – und Zisternenbau.
1988 kam der Garten- und Landschaftsbau hinzu. Er ist ein weiteres Standbein der Firma Löffler, bei dem Planung und Ausführung nach Wunsch aus einer Hand kommen. Angelegt werden Brunnen, Teichanlagen, Bachläufe sowie Wege und Plätze aus Natur- oder Betonstein abgerundet mit Sträucher, Pflanzen und Rasenflächen. Die 47 Mitarbeiter erledigen Aufträge im Umkreis von 80 km in Südbaden. Der Betrieb ist im Verband Garten- und Landschaftsbau sowie im Güteschutz Kanalbau zertifiziert.
Glücklich ist Albert Löffler, dass seine Frau Lina in den vergangenen vier Jahrzehnten so treu an seiner Seite stand, und somit das Unternehmen immer Erfolg hatte. Er überreichte ihr im Beisein der Belegschaft Blumen und eine Urkunde vom Verband Garten- und Landschaftsbau. Mit Tochter Tanja und Sohn Thomas steht bereits die 5. Generation zur Sicherung des traditionellen Familienunternehmens in den Startlöchern.

Am Stegener Kreisel am nördlichen Ortsrand von Kirchzarten fand die Firma Löffler 1995 genügend Platz für ein Betriebsgebäude und Lagergelände. *Foto: Gerhard Lück*

Albert Löffler • Stegener Str. 29 • 79199 Kirchzarten • Tel. 07661-9390-21 • kontakt@loeffler-kirchzarten.de

4. Gartenfestival Freiburg
Schloss Ebnet vom 13. - 15. April

Hegwein
BÄUME. GÄRTEN. LANDSCHAFT.
Neuhäuserstraße 110 • 79199 Kirchzarten
Tel: 0761 - 6 45 86
www.hegwein-garten.de • Mail: kontakt@hegwein-garten.de

SCHLOSS EBNET

freut sich, das 4. Gartenfestival am kommenden Wochened zu Gast zu haben.

Die **SCHLOSSSCHEUNE** auf dem Gelände können auch Sie für Ihre Veranstaltung oder Ihre Feierlichkeiten mieten

Ich wünsche dem Projekt Gartenfestival als Ebneter Schlossherr alles Gute und lade auch ein in die Sickingenkapelle:

Sonntag, 15. April, 18:00 Uhr,
Präsentation neuer Postkarten mit Ebneter Motiven. Hochwertige Reproduktionen, darunter auch zwölf Motive des Ebneter Malers August Feyel. Die Originale sind ebenfalls ausgestellt.

Dienstag, 17. April, 18 Uhr:
Begegnung von Deutschen und Chinesen mit Gästen der Freiburger Freunde aus Israel, Iran, Russland der Ukraine, Japan, Korea, Italien und Spanien. Kochen, Essen, Musizieren und sich unterhalten. Jeder bringt was zu Essen mit. Der Eintritt ist frei. Anmeldung erbeten unter simone.harre@aol.com

Herzlichst Ihr Nikolaus von Gayling

GARTENFESTIVAL
GARTEN, HAUS & LEBENSART
Schloss Ebnet
bei Freiburg
13.-15.4.
Fr. + Sa. 10-18 Uhr / So. 11 -18 Uhr
• Blumen und Pflanzen • Floristik • Gartenmöbel • • Kulinarisches • Dekoration • Kunst • Accessoires • • Düfte • Gartentechnik •
P MESSE Beschilderung folgen
Besuchereintritt: 6,- Euro (Kinder bis einschließlich 14 Jahre frei)
SüMa Maier Messen Märkte und Events GmbH • Tel.: +497623 74192-0 • www.suema-maier.de

Ebnet *(u.)* Zum vierten Gartenfestival auf Schloss Ebnet erwartet der Veranstalter vom Freitag, 13. bis Sonntag, 15. April, 70 Aussteller aus der Region und dem ganzen Bundesgebiet.

Beste Produkte und kompetente Beratung aus allen Branchen rund um den Garten sind garantiert! Das Frühjahr im April ist der perfekte Termin, um Garten, Terrasse oder Balkon auf Vordermann zu bringen und sich die gewünschte Wohlfühloase für den Sommer zu schaffen. Die Gartenprofis beantworten alle Fragen beim Shoppingbummel und bieten eine große Auswahl an verschiedensten Pflanzen und das richtigen Gartenwerkzeug an.

Fester und beliebter Bestandteil der Veranstaltung ist das Angebot an toller Dekoration und faszinierenden Accessoires. Besucher finden eine Auswahl an Keramikarbeiten, Dekorationen aus Edelstahl und Naturmaterialien. Aber nicht nur ein tolles Angebot rund um den Garten gibt es, sondern auch viele Produkte aus dem Lifestylebereich, orignielle Kleidungsstücke und ausgefallener Schmuck sind hier zu entdecken und zu erleben.

Liebhaber des Kulinarischen finden auf ihrem Rundgang verschiedenste Anbieter mit feinster Pasta und besonderem Pesto, tollen Ölen und Likören, sowie Grilldips. Auch Weine und Sekte, die nicht im regulären Handel erhältlich sind, werden hier angeboten.

Es gibt kleine und große Kakteen, tolle Kräuterpflanzen, unzählige Stauden und eine faszinierende Auswahl an exklusiven Blumenzwiebeln. Fachbetriebe beraten zur Gartengestaltung und zeigen ihr Know-How aus der Floristik.

Bei der Bürstenmanufaktur Dresden finden sich unzählige, in Handarbeit gefertigte Bürsten und Besen in allen Variationen. Massive Rankhilfen im klaren oder rostigen Look werten jeden Garten auf, Wasser- und Windspiele schaffen eine tolle Atmosphäre.

Auch besondere und hochwertige Produkte, wie Whirlpools, Edelstahlgrillkamine und Schwarzwälder Himmelsliegen stehen hoch im Kurs. Darf es eine Hängematte zum Entspannen, oder doch lieber das klassische Designermöbelstück aus Edelstahl sein? Selbst eine voll ausgestattete mobile Orangerie findet sich auf der Messe.

Bauherren erhalten interessante Informationen und Angebote zu Terrassenüberdachungen, Carports und Steinteppichen. Auch Installationen zum Insektenschutz für In- und Outdoor werden geboten.

Dem Thema Vorratshaltung widmet sich die Gläser und Flaschen GmbH, die seit vielen Jahren als kompetenter und verlässlicher Händler (im Groß- und Einzelhandel) bekannt ist und geschätzt wird. Alles, was dazu benötigt wird, zeigt das Unternehmen auf der Ausstellung mit praktischen Vorführungen und hilfreichen Tipps. Literatur sowie ein großes Sortiment an Zubehör runden das Angebot von Gläser und Flaschen ab. Immer mit dem Schwerpunkt „Selbstgemacht".

Der Schweizer Pflanzen-Doktor, Axel Neulist, konnte für das Gartenfestival in Ebnet gewonnen werden. Er steht den Besuchern zwischen seinen Vorträgen auch zur Beratung zur Verfügung. Gerne kann man Zweige, Blätter oder auch nur Bilder mit den Krankheitserscheinungen der Pflanzen oder 0.5 l Gartenerde zur Analyse mitmitbringen. Gegen eine Schutzgebühr von 5.- Euro erstellt der Pflanzen-Doktor einen genauen schriftlichen Therapieplan für die Pflanze oder eine Bodenanalyse.

Im Eintrittspreis inklusive ist die Teilnahme an mehreren, täglich stattfindenden, Vorträgen zu interessanten Themen. Der Pflanzen-Doktor informiert hier über den Nutzgarten und das Gärtnern ohne Gift. Jutta Isabella Martin zeigt Besuchern die Gewürzapotheke der Hildegard von Bingen und Barbara El Mansouri demonstriert was sich mit ihrem Arganöl aus eigener Herstellung tolles bewirken lässt. Das detaillierte Vortragsprogramm findet man auf der Website des Veranstalter unter www.suema-maier.de/Ebnet.

Die Messegastronomie in toller Lage am Schloss, Schwarzwaldstr. 278 in Ebnet, lädt zum Verweilen ein und verköstigt bei einer Pause vom Bummeln.

Öffnungszeiten: Freitag und Samstag, 10.00 - 18.00 Uhr, Sonntag, 11.00 - 18.00 Uhr.

Der Eintritt kostet 6.- Euro, Kinder bis 14 Jahre in Begleitung Erwachsener kostenfrei.

Fotos: Veranstalter

Dreisamtäler

Raum³
Premium-Partner für Wohngestaltung
WERNER SCHEER GmbH
www.scheer-raumausstattung.de
• Markisen
• Sonnensegel
• Pergolen
• Großschirme
• Glasdächer
• Lamellendächer
markilux
SOLIDAY
An der Gumme 1 · 79348 Freiamt
Tel. 07645 1200 · Fax 07645 1213

YOURSCENT
MANUFAKTUR FÜR HOCHALPINE GESUNDHEITS-ÖLE
In Südtirol destillieren wir hochalpine Bio-Gesundheitsöle:
Zirbe, Lärche, Latsche.
In Süditalien pressen wir Bio-Gesundheitsöle für Aromatherapie, Raumduft und für professionelle Anwendungen:
Orange, Zitrone, Bergamotte, Mandarine, Blutorange...
Sie finden uns demnächst:
Diga Schloss Ebnet 13.–15.4.
Schwarzwaldwellness Reinshof 13.5.
Kulinaria Schloss Beugen 18.–20.5.
und ab Mai in unserem Zirbel-Shop mitten in Kirchzarten!
YourScent Manufaktur
79199 Kirchzarten
Tel. 07661 6298063 · 0173 6968433
info@yourscent.de
www.yourscent.de

Neue Postkarten mit historischen Motiven und Konzert

FR-Ebnet *(u.)* Im Abschluss an das diesjährige Gartenfestival öffnet Hausherr Nikolaus von Gayling am Sonntag um 18 Uhr die SickingenKapelle zur Präsentation neuer Postkarten mit Motiven von Ebnet, vom Schloss und vom Dreisamtal. Alle Postkarten sind hochwertige Reproduktionen von Originalgemälden, angefertigt vom Kirchzartener „Dreisamdruck"; darunter zwölf Postkarten des Ebneter Malers August Feyel. Die Originale werden ebenfalls gezeigt. Zu Beginn und zum Abschluss spielt ein Streichquartett der Geschwister IMMER aus Freiburg-Kappel klassische Kompositionen.

„Milenas Änderungsschneiderei“ in Littenweiler

Neugestaltung der Räumlichkeiten – Schreibwaren aufgegeben

Littenweiler *(hr.)* Ihr Traum war es immer schon, eine eigene Änderungsschneiderei zu besitzen und als sich 2014 die Möglichkeit ergab, das Schreibwarengeschäft in der Littenweilerstraße zu übernehmen, hat sich Milena Gabova diesen Traum von der Selbstständigkeit erfüllt, das Schreibwarengeschäft in Littenweiler übernommen und um eine Änderungsschneiderei ergänzt. Nach nunmehr vier Jahren hat sie sich nun jedoch entschlossen, die Schreibwarenabteilung aufzugeben und das Geschäft nur noch als Änderungsschneiderei zu führen. Die Annahmestelle für die Reinigung und den Hermes Paketshop behält sie jedoch auch weiterhin.

„Die Schreibwaren und die Toto-Lotto-Annahmestelle waren zeitaufwändig und erbrachten nicht viel Gewinn“, so Milena Gabova „außerdem ging der Umsatz stetig zurück, da vor allem zum Schuljahresbeginn viele Discounter Hefte, Stifte und allerlei Büro- und Schulbedarf zu günstigen Preisen anbieten - und dann wird eben dort eingekauft“.

Nachdem sie die Schreibwarenabteilung aufgegeben hat, konnte Milena Gabova die Räume neu gestalten. Nun kann sie den Kunden ihrer Änderungsschneiderei mehr Komfort und Platz anbieten.

Foto: Gisela Heizler-Ries

Jahrzehntelang kauften die Littenweiler Kinder in dem kleinen Schreibwarengeschäft in der Littnweilerstraße ihre Hefte, Stifte und Umschläge, ursprünglich bei „Räuber“, später viele Jahre bei „Fischer-Gissot“. Doch in den letzten Jahren wechselten die Ladeninhaber mehrfach, bis Milena Gabova das Geschäft übernommen und diesen Service weiter angeboten hat. Doch nun möchte sie sich nur noch auf ihr Kerngeschäft, die Änderungsschneiderei, konzentrieren. Nach dem Räumungsverkauf in der Schreibwarenabteilung hat sie die Geschäftsräume völlig umgestaltet, die Regale und die große Bedientheke entfernt, und ein helles, kundenfreundliches Atelier entworfen. In einer gemütlichen Sitzecke kann man bei einem Kaffee auf Änderungen warten, die „Milena“, wie sie von ihren Kunden vertrauensvoll genannt wird, nun auch im Schnellservice anbieten kann. Auch die Umkleidekabine konnte vergrößert werden und auch der Empfangsbereich ist nun großzügiger und weiträumiger gestaltet. In Eigenarbeit hat Milena Gabova, tatkräftig unterstützt von ihrem Mann, ihrem Sohn und der Tochter, sich hier ihren Traum erfüllt und ein gemütliches, geräumiges Änderungsatelier geschaffen.

Seit über 20 Jahren ist Milena Gabova Schneiderin und hat in ihrer Heimat Bulgarien die Produktionsabteilung samt Qualitätskontrolle eines großen Betriebes mit 200 Näherinnen geleitet, der für bekannte Labels wie H&M, Tom Tailor oder Esprit Kleidungsstücke hergestellt hat, bis sie ihrem Mann nach Deutschlang nachgefolgt ist. Auch hier hat sie für Modedesigner gearbeitet und besonders gerne Mode nach Maß hergestellt. Doch heute bleibt ihr nur noch Zeit für die Änderungen. Gardinen, Vorhänge, Sofabezüge, Hosen, Sakko und Hemden kürzen, alles, was man in einer Änderungsschneiderei erwartet, wird hier gewissenhaft ausgeführt. Da Milena Gabova mehrere Spezial-Nähmaschinen hat, kann sie alle Stoffe, Leder, Pelze und auch elastische Stoffe sowie Motorradbekleidung bearbeiten.

Geöffnet ist die „Milenas Änderungsschneiderei“, Littenweilerstraße 3 in Littenweiler, Montag bis Freitag von 9.00 – 13.00 Uhr und 15.00 – 18.00 Uhr, samstags von 9.00 – 13.00 Uhr, Mittwochnachmittag geschlossen. Tel.: 0761 / 6 53 72, E-Mail: milena.gabova@yahoo.de.

GOLDSCHMIEDE Helga Höfele

Altgold, Altschmuck, Silber
Zahngold (auch mit Zähnen)
Wohin damit?
Kostenlose Beratung und fachgerechte Bewertung.
Bei Ankauf sofort Bargeld!
Gerne helfe ich auch beim Sortieren Ihrer Schatzkiste.
Helga Höfele GOLDSCHMIEDE
Hauptstraße 20 · 79199 Kirchzarten
Telefon 0 76 61 - 90 52 58

„Mein Leben in Liedern“

Liederabend mit Roswitha Dold

Oberried/Hofsgrund *(es.)* Am Freitag, dem 4. Mai, lädt die die bekannte alemannische Liedermacherin Roswitha Dold aus Stegen-Eschbach zusammen mit der Katholischen Frauengemeinschaft Hofsgrund zu einem Liederabend der besonderen Art ein. Unter dem Motto „Mein Leben in Liedern“ wird Roswitha Dold ihr Publikum auf einen musikalischen Streifzug durch ihr bewegtes Leben mitnehmen. Mit ihrer Gitarre und ihren selbst komponierten Liedern erzählt sie von den Höhen und Tiefen ihres ländlich-bäuerlichen Mädchen- und Frauenlebens zwischen den Jahren 1954 – 2018. Nach längerer Bühnenpause wird die Balladensängerin (wie sie sich selbst gerne bezeichnet) wieder einmal einen ihrer seltenen Liederabende geben. Als eine der wenigen alemannischen Liedermacherinnen der Region hat sich die authentische Künstlerin einen bemerkenswerten Ruf und Namen erworben. Seit nahezu 50 Jahren entstand eine Art musikalisches Tagebuch, wie es nur selten zu finden ist. An diesem Abend werden sowohl Lieder in alemannisch als auch in hochdeutsch zu hören sein, denn Roswitha Dold begann erst 2001 in ihrer Muttersprache zu komponieren. „Mein Leben in Liedern“ lässt erahnen, dass es sich hierbei nicht nur um einen großen Lieder- sondern auch reichen Erfahrungsschatz handeln wird, in welchem sich besonders das weibliche Publikum zuweilen wiederkennen oder -finden dürfte. Das Konzert findet im Bürgerhaus in Hofsgrund statt. Einlass ist ab 18.30 Uhr Konzertbeginn ist um 19.30 Uhr. Karten gibt es an der Abendkasse für 10.- Euro oder im Vorverkauf für 9.- Euro bei Bürobedarf BOHNY in Kirchzarten, Bäckerei Steimle in Oberried und beim Gasthaus zum Hof in Hofsgrund. Die Katholische Frauengemeinschaft wird für das leibliche Wohl sorgen. Weitere Infos unter: www.schwarzwaelder-ballade.de.

Dreisamtäler | **Nächste Ausgabe am 18. April | Sonderseiten:** „Autosonderseite“, „Welttag des Buches“, „Ab aufs Rad“ **Anzeigenannahme: 07661/3553 | anzeigen@dreisamtaeler.de** | Dreisamtäler

Musikalische Lesung

mit Doris Wolters und Lucas Fels

Kirchzarten-Burg *(u.)* Diese Neuübersetzung ist eine Sensation. Geschrieben zwischen 1824 und 1827, liest sich Giacomo Leopardis „Opuscula Moralia“ so frisch, als wär’s von heute. Giacomo Leopardi (1798-1837) war ein Aufklärer. Sein Buch „Opuscala Moralia“ ist ein Schwelgen in der doch oft sehr überraschenden Menschheitsentwicklung. In wunderbar humorvollen Dialogen und Essays zeigt er seinen Lesern die häufig absurden Gedankengänge und wissenschaftlichen Resultate seiner Zeit - die gar nicht so weit weg von heute sind. Und er verstand blendend, welch entscheidende Rolle die gesellschaftlichen, religiösen Zwänge zusammen mit den Schwächen des Menschen dabei spielten. Giacomo Leopardi, in einem erzkonservativen verarmten Adelshaus geboren, entwickelte sich zu einem Republikaner, der für die Einheit Italiens kämpfte. Mit seinen Mitteln. Mit der Literatur, die durch seine immense Gelehrtheit und seinen ungeheuer intelligenten Humor eine Ausnahmestellung in der Weltliteratur hat.

Eine musikalische Lesung mit Doris Wolters und Lucas Fels am Cello, der hierfür speziell die Musik komponiert hat – zu hören am Sonntag, 15. April im Buchladen in der Rainhof Scheune in Kirchzarten-Burg, Tel.: 07661 / 9880921, www.buchladen-rainhof.de.

Bonjour mon cœur

Weltliche Vokalmusik des 16. und 17. Jahrhunderts

Hinterzarten *(es.)* Der Freiburger Oratorienchor widmet sich in einem Konzert am Samstag, 14. April, 17.00 Uhr in der Evangelischen Kirche der weltlichen Vokalmusik des 16. und 17. Jhrts. Die musikalische Gattung dieses Genres war das Madrigal. Das Neue und gleichsam Revolutionäre dieser Kompositionsform war die Sprache, die nun nicht mehr Latein, sondern die jeweilige Muttersprache war. Dazu kam, dass in der Musik eindeutig der Inhalt des Textes vernehmbar wurde, was die Kirche bis dahin abgelehnt hatte. Hier war Monteverdi einer der Wegbereiter. So werden in dem Konzert auch Werke dieses Komponisten zu hören sein. Doch nicht nur aus dem italienischen Sprachraum enthält das Programm Beispiele, sondern ebenso werden französische, englische und deutsche Madrigale erklingen in den Vertonungen u. a. von Bennet, Farmer, Hassler, Lasso, Marenzio, Morley, Passereau, Senfl und Vecchi. Solistin ist Anna-Maria Wilke, Sopran, die von Niels Pfeffer am Cembalo begleitet wird.

Vortrag heute:

Medizinische Aspekte der Organtransplantation

Kirchzarten-Zarten *(u.)* Der Landfrauenverein Kirchzarten-Stegen lädt am heutigen Mittwoch, 11. April, 19.30 Uhr zu einem Vortrag „Medizinische Aspekte der Organtransplantation“ in das Alte Rathaus in Zarten ein. Der Vortrag war für den 18. April angekündigt, musste jedoch wegen Terminschwierigkeiten auf heute Abend vorverlegt werden. Referent ist Dr. Bernhard Walter, Arzt für innere Medizin und Onkologe.

Die Organtransplantation ist durch Manipulation an den Wartelisten in Verruf geraten. Daher ging die Spendenbereitschaft zurück. Dieser Vortrag soll die Grundlagen der Organtransplantation besprechen, aber auch ethische Themen und Fragen wie z. B. die Frage des Hirntodes beantworten. Es handelt sich hier um ein brisantes Thema und der kompetente Referent kann sicherlich diesbezüglich viele Fragen beantworten. Gäste sind herzlich eingeladen, der Eintritt kostet 5.- Euro.

Kirchzartener GESUNDHEITS TAGE
Sa. 14.30 - 18 h
So. 11 - 18 h
Vitalität & Kraft – Gesund leben!
Am 14. und 15. Juli
im Kurhaus Kirchzarten
Die Messe für Beratung und Informationen rund um Pflege, Medizin, Fitness und Wellness.
Kirchzartener GESUNDHEITS TAGE
Dreisamtäler Medienhaus GmbH • Freiburger Str. 6 • 79199 Kirchzarten
Tel. 07661 / 3553 • info@dreisamtaeler.de

Praxistafel

Häusliche Kranken & Seniorenpflege
Verleih von Hausnotrufgeräten
PFLEGE mobil
• Pflege zu Hause - individuell & zuverlässig
• 24-Std. Rufbereitschaft, Hausnotruf
• Patientenbetreuung ausschliesslich durch exam. Pflegepersonal
• Alle Pflege- & Krankenkassen
• Kostenfreie Beratung
79252 Stegen • Hirschenweg 6 • Tel. 07661/912461 • www.pflegemobil.info

Einladung zum Tag der offenen Tür
Am Samstag den 14. April 2018 von 10 - 18 Uhr
möchten wir Ihnen Einblicke in unsere Praxis geben, bei einem Glas Sekt und kleinen Snacks.
Wir freuen uns auf Ihren Besuch, Ihr Praxisteam
Zahnarztpraxis
Ermira Capaj
Dr. Gert Krieg
Tel. 0761-6113611
www.zahnarzt-littenweiler.de

Der Geschmack von Heimat
Linder's Metzgerei Glottertal
Linder's Qualität - seit 1936 -
www.metzgerei-linder.de

Grillsteak vom Hals	1 kg 6,99€
Rückensteak mariniert	1 kg 7,99€
Grillbauch mariniert	1 kg 6,90€
Spareribs	1 kg 6,90€
Käsewürste im 4er Pack	100 g 1.19€
Feuergriller im 4er Pack	100 g 1,19€
Frischwurst-Aufschnitt	100 g 0,89€
Kirschwassersalami	100 g 1,69€

gültig bis: 14.04.2018
1 x in Denzlingen: Markgrafenstraße 139-145 (Produktionsverkauf)
2 x in Glottertal: Talstraße 86 / Talstraße 62 (mit Imbiss)
2 x in Freiburg: In der Schwarzwald City, Schiffstraße 5-7
Zentrum Oberwiehre, Schwarzwaldstraße 78
Linder's Grillwurst-Sortiment

Talk am See

Diskussion zur physiotherapeutischen Versorgung

Freiburg *(es.)* Die physiotherapeutische Versorgung ist ein wichtiger Pfeiler im Gesundheitssystem und gewinnt aufgrund des demographischen Wandels zunehmend an Bedeutung. Gleichzeitig wird der Fachkräftemangel in diesem Bereich immer größer, Versorgungsengpässe sind die Folge.

Ist die Physiotherapie die neue Pflege? Was muss sich ändern, damit auch in Zukunft der Bedarf an physiotherapeutischer Leistung gedeckt ist? Darüber möchte die Regionalgruppe Freiburg von Physio-Deutschland mit Vertretern aus Politik und Gesellschaft am Mittwoch, dem 25. April, diskutieren. Was tun, wenn immer mehr angehende Physiotherapeuten bereits vor Ausbildungsende beschließen, einen anderen Beruf zu ergreifen? Wie kann verhindert werden, dass immer mehr Praxisinhaber ihre Zulassungen frustriert zurückgeben und nur noch im privaten Bereich behandeln? Wie kann man die Arbeitsbedingungen in Praxen und Krankenhäusern so verändern, dass zum Wohl der Patienten eine verlässliche und qualifizierte Versorgung gewährleistet ist?

Nachdem sich im Bereich der Vergütung die Parameter für Physiotherapeuten zum Besseren verschoben haben, müssen nun auch die Inhalte dieses wichtigen und spannenden Berufes den Erfordernissen angepasst werden. Dr. Paula Hezler-Rusch, Hannah Krappmann, Prof. Dr. Volker Maihack sowie Florian Sandeck werden an dieser Diskussionsrunde teilnehmen. Die Moderation übernimmt die SWR-Fernsehjournalistin Kristin Haub. Veranstaltungsort ist das Bürgerhaus am Seepark, Gerhart-Hauptmann Straße 1. Einlass ist um 18.00 Uhr, die Talkrunde beginnt um 19.00 Uhr. Für das leibliche Wohl ist gesorgt. Alle Interessierte sind herzlich willkommen. Weitere Informationen unter: www.bw.physio-deutschland.de.

Lebensretter werden

Herz-Lungen-Wiederbelebung für Laien

Kirchzarten-Zarten *(drk.)* Über 300.000 Menschen erleiden jedes Jahr einen Herzinfarkt! Stellen Sie sich vor, in ihrem Familien-, im Freundeskreis oder am Arbeitsplatz bricht völlig unerwartet jemand bewusstlos zusammen. Durch sofort eingeleitete Erste-Hilfe-Maßnahmen wird die Zeit bis zum Eintreffen des Rettungsdienstes überbrückt - Ihre Hilfe kann Leben retten! Die Botschaft ist einfach: Sie können dabei nichts falsch machen! Nichts tun ist falsch!
Am Mittwoch, dem 18. April, von 19.00 bis 20.30 Uhr wird im Raum Dunant, Altes Rathaus in Zarten ein Kurs „Lebensretter werden - Herz-Lungen-Wiederbelebung für Laien“ angeboten. Referentin ist Marion Schwer, Erste-Hilfe-Ausbilderin. Die Teilnahme ist kostenlos, die Teilnehmerzahl begrenzt.

Anmeldung unter: info@drk-zarten.de oder Tel.: 07661 / 98 09 61.

Pater Middendorf - ein stiller Held in dunkler

Stegen *(es.)* „Pater Middendorf - ein stiller Held in dunkler Zeit“, ist der Titel eines Vortrags, den die ökumenische Erwachsenenbildung Stegen am Mittwoch, dem 18. April, anbietet. Pater Middendorf (1898 bis 1972) war von 1938 bis 1946 Rektor des Herz-Jesu-Klosters Stegen. Um seinen mutigen und selbstlosen Einsatz für Verfolgte der NS-Schreckensherrschaft hat er selbst nie viel Aufhebens gemacht. Erst lange Jahre nach seinem Tod wurde bekannt und gewürdigt, was er in dieser dunklen Zeit geleistet hatte. Die bewegte Geschichte des Klosters in der Zeit des Dritten Reichs und besonders P.Middendorfs Rolle stellt der Referent, Dr. Claudius Heitz, Lehrer am Kolleg St.Sebastian, Stegen dar. Der Vortrag beginnt um 19.30Uhr und findet im Ökumenischen Gemeindezentrum in Stegen statt.

„Tanz in das Leben“ am 13. April

Unterstützung für Krebspatienten und deren Angehörigen

Freiburg *(rs.)* Das Freiburger Zentrum für Strahlentherapie hatte, in Kooperation mit der Stiftung „Perspektiven für Menschen“, im Rahmen von „Tanz in das Leben“ zu einem Workshop für Krebs-Betroffene und deren Angehörigen in das Clubheim des Tanz-Turnier-Club Rot-Weiß Freiburg e.V. eingeladen. Das Konzept von „Tanz in das Leben“ verbindet Tanz und Bewegung mit eingebundenen Experten-Vorträgen und -Informationen rund um das Thema Krebs. Im Mittelpunkt der Reihe stehen die Fragen von Betroffenen und die Freude darüber, was mit körperlicher Aktivität, mit tanzen alles erreichbar ist.

Die Diagnose Krebs ist eine sehr einschneidende Erfahrung und kann das Leben komplett aus dem Gleichgewicht bringen. Die Schlüssel zum langfristigen Heilungserfolg sind dabei zum einen eine hochmoderne Krebsbehandlung, zum anderen aber auch das seelische Wohlbefinden, unterstützt durch körperliche Aktivität, Ernährung und die Erfahrung, mit der Erkrankung nicht allein gelassen zu sein. Genau an diesen Punkten setzte der Workshop an, denn Tanz eignet sich hervorragend als verbinden-des Element, um sich selbst wieder näher zu kommen, um neue Perspektiven für ein Leben mit oder nach Krebs zu entwickeln, tanzen stärkt die Partnerschaft und soziale Bezüge.

PD Dr. Christian Weissenberger, Prof Dr. Jutta Hübner, Dr. Martina Prinz-Zaiss, Dr. Ivonne Rudolph, Prof. Dr. Knut Möller (Vorsitzender TTC Rot Weiss Freiburg e.V.), Dr. Petra Stegmaier, Tobias Wozniak (von li.n.re.) *Foto: ZSF*

Prof Dr. Jutta Hübner, Stiftungsprofessorin für Integrative Onkologie der Deutschen Krebshilfe am Uni-Klinikum Jena, Mitautorin der S3-Leitlinie für Komplementärmedizin bei Krebs, sowie Tobias Wozniak, Tanztrainer mit aktiver Profilaufbahn, hatten 2015 in Potsdam das Tanzprojekt für Patienten mit Krebs und deren Partnern begonnen und konnten Krankenkassen, Gesundheitsanbieter und die Deutsche Krebsgesellschaft gewinnen, dieses Projekt finanziell zu unterstützen. Überzeugt von der sich positiv auf die Therapie auswirkenden veränderten Umgang von Patienten und Angehörigen mit der Krankheit stellt Professorin Hübner fest: „Tanz spricht den ganzen Menschen an, und im Tanz spricht der ganze Mensch. Tanz verbindet Körper, Seele und Geist“.

„Tanztherapie ist ein künstlerisches und wissenschaftlich fundiertes Therapieverfahren, das zur Verbesserung der Krankheitsverarbeitung und der Lebensqualität beiträgt. Tanztherapie wird deshalb für Brustkrebs sogar als psychoonkologische Intervention in der S3-Leitlinie der Deutschen Krebsgesellschaft aufgeführt,“ so Dr. Petra Stegmaier, die die Initiative nach Freiburg holte, ergänzend.

Zu den referierenden Experten der Arbeitsgemeinschaft Prävention und Integrative Onkologie der Deutschen Krebsgesellschaft (DKG) gehörten die Sportwissenschaftlerin Dr. Ivonne Rudolph aus Berlin, aus der Region Dr. Martina Prinz-Zaiss, Ärztin für Psychotherapie in Freiburg mit Schwerpunkt auf Psycho-Onkologie sowie Tanja M. Schuster, studierte Ernährungsberaterin aus Titisee-Neustadt und Inhaberin der dortigen „Praxis für ganzheitliche Ernährungsberatung“.

PD Dr. Christian Weissenberger, Leiter des Zentrums für Strahlentherapie Freiburg: „Achtsames Bewegen steigert das körperliche Wohlbefinden und hilft gegen Krebs. Zugleich verbindet es die Menschen – solche Angebote liegen uns für unsere Patienten sehr am Herzen.“

Teilnehmer des Workshops haben ihre Lust am Tanzen entdeckt und treffen sich am 13. April um 19 Uhr wieder im Clubheim des TTC Rot-Weiß Freiburg e.V. - Böcklerstraße 11. Betroffene von Krebs oder deren Angehörige sind herzlich eingeladen.

Vum Wunderfitz

Schad, dass mir kei Kaiser meh hen.

De Puigdemont kaschpert als noch duubedänzig im freiwillige Exil ummenander un bringt d spanisch Regierung un jetz au ditschi Gerichte hinterefür mit sine katalanische Autonomieträum. Wahrschiins geht der Mann als de berühmteschte Separatischt vun de ganze Welt in d Gschichtsbücher ii - oder ins Gfängnis.
Doch gege des, was sich d südkoreanisch Ex-Präsidentin gleischtet het, isch des politische Gezappel vum Puigdemont nix als ä katalanischi Köpenikiade. Vun koreanische Weltfirme het die Frau Bestechungsgelder über Zigmillione iitriibe un ihri Politik vunere undurchsichtige Sekte bestimme losse. Aber: „Die Äpfelin gheit nit wit vum Stamm“, sagt mr. Wie s nämlig heißt, isch d Mutter vun dere Ex-Präsidentin vuneme nordkoreanische Agent ermordet un ihr Vater, ä Militärdiktator, vum eigene Geheimdienstchef erschosse wore. Ä halbs Shakespeare-Drama also. Dodegege isch de Korruptionsskandal um de brasilianische Ex-Präsident Lula bloß ä Samba, wo halt ä weng uss em Rhythmus kumme-n-isch.
Am beschte in de Skandal-Skala schniide im Augeblick d Brite ab. Die hen wegge de Hochzitsvorbereitunge vun de Meghan Markle mit em Prinz Harry sogar de Vergiftungs -Skandal un s Gekeife zwische de Theresa May un em Wladimir Putin vergesse. S isch grad schad, dass mir kei Kaiser meh hen. Un wär's numme wegge de Hochzitte vun de Kaiser-Kinder.

Stefan Pflaum

Dreisamtäler Leserfoto:

Unser heutiges Leserfoto ist von Carsten Schölzke aus Stegen-Oberbirken. Der 45-Jährige, der hauptberuflich bei Taxi-Scherrer Nachtfahrten macht und privat gerne fotografiert, war an einem Spätwintermorgen mit Hündin Rhany nahe seinem Wohnort unterwegs, das Bild zeigt den Blick nach Rechtenbach und zum Lindenberg. *hs./Foto: Carsten Schölzke*

Der Buchtipp

Kräuter im Ländle
Kräuter der Region in originellen Rezepten und Anwendungen

Birgit Dirschka, Astrid Fiebich, Otmar Diez „Kräuter im Ländle“, 200 Abbildungen, 26,90 €, ISBN 978-3-7630-2795-8. Belser Verlag, Stuttgart.

Die Natur ist die beste Apotheke, das wusste bereits Sebastian Kneipp. Und damit hat er mehr als Recht. Nur muss man wissen, welches Kraut gegen bestimmte Beschwerden hilft und wie es anzuwenden ist. Das Wissen um die vielfältige Wirkungsweise der Wildkräuter ist heute fast verloren gegangen. Dabei verfügt gerade Baden-Württemberg über viele Naturplätze, an denen Wildkräuter wachsen und gedeihen. „Kräuter im Ländle“ verrät die Wege dorthin.

Astrid Fiebich. *Foto: privat*

Die Autoren dieses Bandes, allesamt ausgewiesene Kräuterexperten, präsentieren eine Vielzahl von Kräutern und Heilpflanzen, von Bärlauch und Beinwell bis Steinklee und Weißdorn. Wie man die Heilmittel aus der Naturapotheke verarbeitet und richtig anwendet, zeigen typische und zum Teil altüberlieferte Rezepte aus dem Ländle. Ein Gesundbrunnen, der Körper, Geist und Seele gleichermaßen verwöhnt.

Birgit Dirschka hat als Kräuterpädagogin ihre Berufung gefunden. Ihr Ziel ist es, mit Pflanzenkräften Gesundheit im ureigenen Sinn zu schaffen.

Astrid Fiebich ist Heilpraktikerin. Leidenschaftlich gern gibt sie ihr Wissen bei Exkursionen, in Vorträgen und Seminaren weiter. Im SWR- und ARD-Fernsehen ist sie regelmäßig als Expertin zu Gast.Die nächsten TV-Auftritte der Heilpflanzenexpertin innerhalb der Sendung „Kaffee oder Tee“ im SWR-Fernsehen sind am 1. Mai und 5. Juni 2018.

Otmar Diez ist passionierter Gemüse- und Kräutergärtner und arbeitet als Gartenfotograf, Naturpädagoge, Pilzsachverständiger und Kräuterführer. Er leitet die Naturschule Diez im unterfränkischen Sulzthal.

Das Buch kann unter anderem in der Kirchzartener Bücherstube sowie im Buchladen in der Rainhof Scheune erworben werden.

BUCHVERLOSUNG

Der Dreisamtäler verlost 2 Exemplare „Kräuter im Ländle“. **Die Frage lautet in welcher SWR Fernsehsendung ist die Autorin Astrid Fiebich regelmäßig zu Gast.** Senden Sie die Lösung per Postkarte an Dreisamtäler, Freiburger Str. 6 in Kirchzarten, per Fax an 07661 / 3532 oder per E-Mail an info@dreisamtaeler.de. Einsendeschluss ist Dienstag, der 17. April 2018.

Dreisamtäler *Auf dem Smartphone oder im Internet unter* **www.dreisamtaeler.de**

milena
Änderungsschneiderei
schnell preiswert hochwertig
Milena Gabova
Littenweilerstraße 3
79117 Freiburg im Breisgau
Tel.: 0761/ 65372
NEU! Jetzt auch Schnellservice!

Vogelstimmenwanderung

Littenweiler *(hr.)* Der Lernort Kunzenhof in Littenweiler, lädt am Samstag, dem 14. April, zu einer Vogelstimmenwanderung ein. Treffpunkt ist um 6.00 Uhr am Hoftor, Littenweilerstr. 25 a. Gemeinsam mit dem Vogelexperten Hermann Bents kann man früh morgens dem vielstimmigen Morgenjubel des Frühlings lauschen.

Bitte sehr, sehr warm anziehen, die Teilnehmer bewegen sich nicht viel. Wenn möglich bitte ein Fernglas mitbringen. Rückkehr um ca. 7.30 Uhr. Für Kinder und Erwachsene, Teilnehmerzahl begrenzt. Der Eintritt ist frei, eine Spende erwünscht. Bei strömendem Regen fällt die Vogelstimmenwanderung leider ins Wasser.

Vogelkundliche Führung

Stegen *(es.)* Die NABU-Gruppe Dreisamtal bietet am Freitag, dem 20. April, um 18.00 Uhr in Kooperation mit der Ökumenischen Erwachsenenbildung eine vogelkundliche Führung mit Reinhard Löber an. Vorkenntnisse sind nicht erforderlich. Die Exkursion dauert anderthalb bis zwei Stunden. Bitte Fernglas mitbringen. Treffpunkt: Ökumenisches Gemeindezentrum Stegen, Dorfplatz 14. Infos unter 07661/62278. Der Eintritt ist frei, über Spenden freuet sich die NABU-Gruppe.

„Augenblick Natur!“ Fotowettbewerb der Naturparke

Feldberg *(u.)* Auch 2018 lädt der Verband Deutscher Naturparke e. V. (VDN) Amateur- und Profi-Fotografen zur Teilnahme an der nächsten Runde des Fotowettbewerbs „Augenblick Natur!“ ein. Gesucht werden wieder ausdrucksstarke Motive aus allen Naturparken Deutschlands. Der Wettbewerb startet am 1. April und läuft bis zum 31. Oktober 2018.

Zielsetzung des Fotowettbewerbs „Augenblick Natur!“ 2018 ist es wieder, die einzigartige Vielfalt und Schönheit unserer Naturlandschaften aufzuzeigen und die Naturparke mit ihren verschiedenen Facetten einer breiten Öffentlichkeit bekannt zu machen.

Alle Bilder des Wettbewerbs werden deshalb auf einem eigens dafür eingerichteten Internetportal auf der Website www.naturparkfotos.de veröffentlicht.

Das Keyvisual zeigt einen neugierigen Jungfuchs, aufgenommen vom Naturfotografen Matthias Dreizler im Naturpark Stromberg-Heuchelberg *Foto: © VDN/Matze*

Zu monatlich wechselnden Themen werden ausdrucksstarke Motive aus allen Naturparken Deutschlands gesucht – aufgenommen aus der ganz persönlichen Perspektive der Besucher.

Die 100 besten Bilder des Wettbewerbs werden monatlich von den Besuchern des Portals gewählt (vote per click). Aus diesen Top 100 wählt eine dreiköpfige Jury jeden Monat die 10 besten aus; der Jahressieger wird am Ende des Wettbewerbs mit einem Fotoworkshop mit dem Fotojournalisten und Naturfotografen Hans-Peter Schaub belohnt.

Die Naturparke Deutschland

Insgesamt gibt es heute 105 Naturparke in Deutschland. Als großräumige Landschaften, die überwiegend aus Landschafts- und Naturschutzgebieten bestehen, nehmen sie über 27 % der Fläche der Bundesrepublik Deutschland ein. Sie eignen sich besonders zur Erholung und zum bewussten Erleben der Natur. Der Verband Deutscher Naturparke (VDN) ist seit 1963 der Dachverband der Naturparke in Deutschland. Er unterstützt seine Mitglieder dabei, die Naturparke aufzubauen und Vorbildlandschaften zu entwickeln. Die Naturparke bewahren und entwickeln Natur und Landschaft mit den Menschen und für die Menschen. Bei allen Aktivitäten des VDN gilt der Leitsatz: Natur und Landschaft sind nur zusammen mit den Menschen zu schützen und zu erhalten.

Weitere Infos über die Naturparke und den Wettbewerb gibt es auf www.naturparke.de bzw. www.naturparkfotos.de. Sämtliche Informationen über den Naturpark Südschwarzwald auf www.naturpark-suedschwarzwald.de.

Die Gäste mit regionalen Produkten überzeugen

Susanne Walter hat das „Zarduna“ am Campingplatz als Betriebsleiterin übernommen

Klar, dass Susanne Walter auch am Zapfhahn fit sein muss.

Tel. 07661 / 3553
Dreisamtäler

Kirchzarten *(glü.)* Der neue helle Fußboden, die schmucken neuen Lampen über den Tischen, freundliche weiße Gardinen vor den Fenstern: das „Zarduna“ erstrahlt in neuem Glanz, nachdem es Susanne Walter mit ihrem Stil verschönert hat. Ihr merkt man an, dass sie mit Liebe und Leidenschaft an die neue Aufgabe als Betriebsleiterin der Campingplatz-Gaststätte herangegangen ist. Das Lokal wird zwar seit dem Weggang der Pächterfamilie Gänswein 2015 in Eigenregie der Campingplatz-Betreiber, der Familie Ziegler, geführt. Doch seit dem 18. März hat Susanne Walter die komplette Verantwortung für den Alltag, arbeitet sich ein und bringt Farbe ins Lokal.

Vielen Skifahrern und Wanderern ist die freundliche Gastwirtin von der Skihütte „Auf der Alm“ bei den Haldenköpfle-Liften in guter Erinnerung. Bis zum Saisonende verbrachte sie dort „ihre zehn schönsten Berufsjahre“: „Dort habe ich mir einen Traum verwirklicht.“ Zuvor bewirtete sie fünf Jahre lang das Clubhaus am Sportplatz in Oberried und davor war sie kurze Zeit für den Kiosk am Schwimmbad in St. Märgen verantwortlich. Zusätzlich verwöhnte sie viele Menschen mit ihrem Partyservice.

Für das „Zarduna“ hat sie viele Ideen. Wichtig sei ihr, dass die Speisekarte mit regionalen Produkten punktet. „Gut soll es sein“, meint Susanne Walter, „aber nicht unbedingt hochpreisig.“ Die aktuelle Karte mit Schnitzel, Schäufele, Käsespätzle, Spaghetti Bolo, verschiedenen Salaten ab 17 Uhr – der Salat mit den Forellenfilets sei besonders zu empfehlen – und Gerichten wie jetzt zu Ostern mit Burgunder-Braten vom Rind oder Lammbraten aus dem Kappler Tal soll immer mal wieder verändert werden. „Ich möchte herausfinden“, erklärt sie, „was die Gäste mögen.“ Am Nachmittag gibt’s Kuchen, Eis, Vesper oder Salate. Jeden 1. Sonntag im Monat lädt sie bei freiem Eintritt zu einem musikalischen Frühschoppen ein – erstmals am 6. Mai von 11:30 bis 14 Uhr mit Steirischer Musik. Überhaupt kann sie sich öfter Veranstaltungen im „Zarduna“ gut vorstellen.

Rund 60 Plätze bietet das Zarduna innen, 70 im zum Campingplatz orientierten Biergarten und 30 Plätze in der überdachten Laube. Im Sommer kommt auf Susanne Walter dann auch der komplette Imbissservice vom Schwimmbad hinzu. Auch da möchte sie zu den gekühlten Getränken und dem Eis kleine warme Speisen wie die guten Würste vom Föhrenbacher oder Schnitzelweckle anbieten. Großen Kummer macht der engagierten Wirtin im Moment noch die Personalsituation. „Es ist enorm schwierig“, gesteht sie, „geeignete Service- und Küchenmitarbeiter zu finden. Deshalb bitte ich auch um Geduld.“ Sie sei für jeden Hinweis auf gute Leute dankbar.

Die aktuellen Öffnungszeiten sind – der Personalknappheit geschultert – Mittwoch bis Freitag ab 14 Uhr, Samstag und Sonntag ab 11:30 Uhr, Montag und Dienstag sind Ruhetage. Tischreservierungen nimmt Susanne Walter gerne unter Tel.: 0175 - 79 63 659 entgegen.

Mit bunten Deckchen bringt Susanne Walter Farbe ins Lokal.
Fotos: Gerhard Lück

Im Eingangsbereich vom Camping Kirchzarten befindet sich das Restaurant „Zarduna“

Restaurant
Zarduna

Herzlich willkommen!

Die kreative Pause ist zu Ende –
wir, das neue Restaurant Zarduna-Team
um Susanne Walter, sind leidenschaftliche Gastgeber und freuen uns auf viele Gäste.

Mittwoch bis Freitag
von 14.00 Uhr bis 22.00 Uhr,
Samstag und Sonntag
von 12.00 Uhr bis 22.00 Uhr
dürfen Sie sich von uns mit leckeren Klassikern wie Schnitzel, Schäufele, Suppen, Salate, zünftigem Vesper und erfrischendem Eis verwöhnen lassen.

Wir laden Sie herzlich ein in unser liebevoll gestaltetes Restaurant, die lauschige Laube oder den wunderschönen Biergarten.

Öffnungszeiten
Mi-Fr von 14.00 bis 22.00 Uhr, Sa-So von 12.00 bis 22.00 Uhr
Abendkarte von 17.30 bis 21.00 Uhr

Zarduna Restaurant am Campingplatz
Dietenbacher Str. 17, 79199 Kirchzarten
Telefon 07661/6298996, **www.zarduna.de**

Runderneuerung des AJ

Ein Azubi-Projekt des Malerfachbetriebs Schweizer

Kirchzarten *(de.)* Täglich fährt Jacob Schweizer am AJ vorbei und was sein fachmännisches Auge sah, gefiel ihm bisher nicht: die Fassade des AJ war in die Jahre gekommen und sah etwas heruntergekommen aus. Als Jugendlicher selbst mit dem Jugendzentrum verbunden, entwickelte er die Idee, das AJ durch ein gemeinnütziges Projekt aufzuwerten. Er schlug der Gemeinde Kirchzarten vor, die komplette Fassade des Jugendzentrums zu sanieren, und zwar als Azubi-Projekt. Eine Win-Win-Situation für beide Seiten, so Schweizer: die Gemeinde ermöglicht den Auszubildenden die Fassade in Eigenverantwortung zu sanieren, die Kosten übernimmt der Ausbildungsbetrieb und die Gemeinde hat dann ein runderneuertes Jugendzentrum.

Jacob Schweizer (Mitte) vom Malerfachbetrieb Schweizer mit seinen zwei Azubis Bukary Cise (links) und Moritz von Freiymann (rechts) *Foto: Dagmar Engesser*

Jacob Schweizer überträgt den Auszubildenden für die Renovierung die volle Verantwortung: vom Ausmessen über den Gerüstbau bis zum fachgerechten Streichen der ganzen Fassade inklusive Fensterrahmen und Dachholz.

Die Azubis Moritz von Freymann (2. Lehrjahr) und Bukary Cise (1. Lehrjahr) sind begeistert und schätzen das eigenverantwortliche Arbeiten. „Wir dürfen zeigen, was wir können und was wir drauf haben!“ so Moritz von Freymann.

Das Gebäude ist ein ideales Lernprojekt, ist Jacob Schweizer überzeugt, da vielseitige Anforderungen gestellt werden. Die Azubis müssen nicht nur streichen, sondern auch lackieren und verputzen.

Die Arbeiten sollen Ende April beendet sein. Die krönende Abschlussarbeit wird von dem Fassadenkünstler und Grafikdesigner Michael Genter von der Firma db-Werbeartikel durchgeführt.

Über Genter berichtete der Dreisamtäler schon vor Jahren, als er noch Brücken – legal! - mit seinen Graffitos verzierte. Die Bevölkerung darf auf das Ergebnis gespannt sein!

Blumengeschäft
Friedhofsgärtnerei
Kiefer
Trauerbinderei
Grabanlagen - Grabpflege
Schnittblumen und Topfpflanzen
Kunzenweg 9 (am Friedhof Bergäcker)
79117 Freiburg • Telefon/Fax 0761/67382
Mitglied der Genossenschaft Badischer Friedhofsgärtner e.G.
Mitglied der Arbeitsgemeinschaft Freiburger Friedhofsgärtner
Während des gesamten Jubiläumsjahres wechselnde Jubiläumsangebote.
Schauen Sie gerne vorbei!

Die Spielkarre kommt

Littenweiler *(hr.)* Am Donnerstag, dem 12. April, von 15.30 – 18.00 Uhr ist die Spielkarre des Spielmobils Freiburg im Flüchtlingswohnheim am Kappler Knoten in Littenweiler zu Gast. Die Mitarbeiter des Spielmobils bringen vielfältiges Spiel-, Bastel-, Werk- und Aktionsmaterial, wie z.B. die beliebte Bierkistenrutschbahn mit. Der Eintritt ist frei. Alle Kinder sind herzlich willkommen.

Kinder stärken

Wiehre *(u.)* Am Mittwoch, dem 25. April, beginnt unter dem Titel "Starke Kinder zwingt keiner in die Knie" ein Kurs für Eltern von Kindern zwischen zwei und zehn Jahren. Die Familylab-Trainerin Lisa Schneider erklärt, wie Eltern das Selbstwertgefühl ihrer Kinder stärken und ihnen helfen können, einen inneren Kompass zur Orientierung im Leben zu entwickeln.

Der Kurs findet zweimal mittwochs statt, jeweils von 20 bis 22 Uhr in der Bildungseinrichtung Ehe + Familie, Talstr. 29 in Freiburg und kostet 25.- Euro. Anmeldung bis 17. April unter www.ehe-familie-freiburg.de oder Tel.: 0761 / 600 66 575.

Freie Schule Dreisamtal

Leselernpaten gesucht

Kirchzarten *(u.)* Lesen ist eine Schlüsselkompetenz, um selbstständig lernen zu können und ermöglicht Teilhabe am gesellschaftlichen Zusammensein. Um den Leselernprozess ihrer Schülerinnen und Schüler zu unterstützen und Freude am Lesen zu wecken, sucht die Freie Schule Dreisamtal ehrenamtliche Leselernpaten.

Lena Bilger, Lernbegleiterin an der Freien Schule Dreisamtal, sagt: „Wir hoffen, auf diesem Weg Menschen zu finden, die Lust haben, vormittags für zwei bis drei Stunden wöchentlich mit einzelnen Kindern lesen zu üben.“ Am Anfang der Tätigkeit stünde

der Beziehungsaufbau zwischen ehrenamtlichen Lesepaten und Kindern, um eine gute Basis für das gemeinsame Arbeiten zu schaffen. Die Lesepaten kooperieren mit den Lehrkräften und werden von ihnen unterstützt, geeignete Texte und Bücher auszuwählen. „Individuelles Lernen ist der wichtigste Grundpfeiler unserer Arbeit“, so Lena Bilder.

Um diesem Anspruch gerecht zu werden, sucht die Freie Schule Partner, die Freude an der Arbeit mit Kindern und am Lesen haben. Interessenten melden sich bitte unter Tel.: 07661 / 90 83 48 oder per Mail an sekretariat@dreisamtalschule.de

A-Junioren

Treffen für Interessierte

Kirchzarten *(u.)* Die für die kommende Saison 2018/19 vorgesehene A-Junioren-Mannschaft der SG Kirchzarten/Oberried (Landesliga) trifft sich am Freitag, 13. April, um 19.00 Uhr auf dem Sportgelände des SV Kirchzarten zu einer ersten gemeinsamen Trainingseinheit. Ziel des Treffens ist es, frühzeitig für die kommende Landesliga-Saison zu planen.

Jugendliche der Jahrgänge 2000 und 2001, die bisher noch nicht der SG Kirchzarten/Oberried angehören und Interesse haben, in der kommenden Saison in der Landesliga-Mannschaft Fußball zu spielen sind herzlich willkommen. Kontakt für Rückfragen an jugendleitung @svkirchzarten.de

Zardunaschule lädt zum Thema „Herzenskinder“

Elternbeirat regte Fortbildung rund um Pflegekinder und Schule an

Kirchzarten-Zarten *(glü.)* Die Zardunaschule in Zarten lädt am Montag, dem 23. April zu einer interessanten Fortbildung für Lehrer, Eltern und andere interessierte Menschen ein. Von 13 Uhr bis 15:30 Uhr geht es um das Thema „Herzenskinder – Pflegekinder und Schule“. Dabei soll es darum gehen, wie Kinder aus Sicht von posttraumatischer Belastung und ihrer Auswirkung auf den Alltag mit den Anforderungen von Schule und Lernen verstanden werden können. Welche Möglichkeiten der Begleitung gibt es und wie können diese Kinder gefördert werden? Als Referentin konnte Ursula Immenschuh von der Katholischen Hochschule Freiburg gewonnen werden. Der Impuls zu dieser Fortbildung ging vom Elternbeirat aus. Die Veranstaltung, zu der Anmeldungen per Mail an schulleitung@zarduna.schule.de erwartet werden, findet im Alten Rathaus Zarten statt.

Spinn- und Handarbeitsabend

Littenweiler *(hr.)* Bei einem Spinn- und Handarbeitsabend, zu dem Gabriele Plappert am Donnerstag, dem 12. April, 20.00 – 21.30 Uhr auf den Kunzenhof, Littenweilerstr. 25a in Littenweiler einlädt, können die Teilnehmer/innen in gemütlicher Runde auf den hofeigenen (oder mitgebrachten) Spinnrädchen die eigene Wolle verspinnen, sowie je nach Bedarf stricken, häkeln, oder auch endlich mal die Socken stopfen. Wer sein eigenes Spinnrad nicht mitbringen möchte/kann, sollte das zuvor per E-Mail mitteilen. Anmeldung an post@kunzenhof.de

WANTED

Du wirst gesucht!

DRK sucht Gruppenleiter

Kirchzarten *(drk.)* Der DRK Ortsverein Zarten sucht Gruppenleiter (m/w) für die Jugendgruppe 6 - 15 Jahre:
„Bist du mindestens 16 Jahre alt und hast Lust uns in unserer Nachwuchsförderung zu unterstützen? Wir bieten viele Möglichkeiten der Aus- und Weiterbildung. Interessiert? Dann melde dich!“ beim DRK Ortsverein Zarten, Bundesstr. 4, in Kirchzarten, Tel.: 07661 / 980961 (Martin Schwer, 1. Vorsitzender), info@drk-zarten.de, www.drk-zarten.de

Sie finden uns auch auf Facebook
www.facebook.com/dreisamtaeler

Yakari und Kleiner Donner

Europas einzigartige Pferdeshow für die ganze Familie erstmals in Freiburg

Kartenverlosung

Der Dreisamtäler verlost 10 x 2 Karten für eine Vorstellung „Yakari und Kleiner Donner“ auf dem Messegelände in Freiburg. Die Frage lautet **„Wie heißen Yakaris tierische Freunde?“.** Senden Sie die Lösung per Postkarte an Dreisamtäler Medienhaus GmbH, Freiburger Str. 6, 79199 Kirchzarten, per Fax an 07661 / 3532 oder per E-Mail an info@dreisamtaeler.de. Einsendeschluss ist Freitag, 13. April 2018.

Freiburg *(u.)* Vom 13. bis 22. April wird erstmals in Freiburg „Yakari und Kleiner Donner - die einzigartige Pferdeshow für die ganze Familie“ auf dem Messegelände präsentiert.

Die Show basiert auf der Zeichentrick-Serie „Yakari“, die seit Jahren zu den beliebtesten deutschen TV-Formaten für Kinder gehört. Ab März 2018 werden der kleine Sioux-Indianer und seine Freunde von Wille Entertainment auf großer Deutschland-Tour zum Leben erweckt. Besonderheit dabei: In der europaweit einzigartigen Show für die ganze Familie werden nicht nur echte Schauspieler, sondern auch echte Pferde zu erleben sein. Temperamentvolle Appaloosa-Schecken werden Yakaris tierische Freunde Kleiner Donner, Großer Grauer und Schneller Blitz darstellen.

Opulente Gruppenszenen mit bis zu 18 Pferden wechseln sich ab mit exquisiter Reitkunst und gefühlvollen Momenten, in denen Yakari sich als Pferdeflüsterer beweist und den anfangs widerspenstigen Kleinen Donner für sich gewinnt. Insgesamt wird das Ensemble aus über 60 zwei- und vierbeinigen Mitwirkenden bestehen. Darunter auch ausgezeichnete Akrobaten und Komiker. Yakaris Begegnung mit seinem Totem-Tier, dem Adler, ist zum Beispiel als waghalsiges Luftschauspiel gestaltet!

Kostüme, Kulissen und Storyline werden in enger Absprache mit den Yakari-Machern gestaltet, sodass die Welt der Zeichentrickserie 1:1 in die Realität übertragen werden kann. Wie die Zeichentrick-Serie soll auch die Live-Show die Werte vermitteln, die Yakari verkörpert: den Respekt vor der Natur und all ihren Tieren.

Spielort der Show ist das größte Indianerzelt der Welt, in dem bis zu 1200 Yakari-Fans Platz nehmen können. Täglich eine Vorstellung, am Wochenende zwei pro Tag:

Showzeiten von „Yakari und Kleiner Donner“ in Freiburg sind: 13. April, 16 Uhr; 14. April, 15 und 18 Uhr; 15. April, 11 und 15 Uhr; 16. - 20. April jeweils 16 Uhr, 21. April, 15 und 18 Uhr und 22. April: 11 und 15 Uhr.

Tickets gibt es auf www.yakari-show.de, bei allen Reservix-Vorverkaufsstellen sowie während des Gastspiels täglich von 10 bis 13 Uhr und eine Stunde vor Vorstellungsbeginn an den Yakari-Kassen. Die Preise liegen zwischen 10.- und 38.- €uro, Ticket- und Info-Hotline: 0177 / 274 68 96

Frisurentrends 2018

Auszeichnung als
Paul Michell Focus-Salon
Friseurteam Schill
Talstraße 31
79286 Glottertal
Tel. 0 76 84 / 255

Ihr Friseur mit gesundheits- und umweltbewussten Produkten und 100% naturreinen Pflanzenfarben
Natürlich Haar
Ihr ganzheitlich arbeitender Naturfriseur
Jessica Müller
Hauptstraße 26 • 79199 Kirchzarten • Tel. 07661/9894245

Ingrid Rombach
SCHÖNE HAARE · LA BIOSTHETIQUE

Wir schneiden wieder im Freien!
Genießen Sie den Frühling auf unserer Terrasse.
Tel. 07661 / 3003
www.friseur-rombach.de

Die Trend-Looks Frühjahr/Sommer 2018

PURE & FUTURISTIC

Natürlich, dynamisch, kraftvoll. So lautet die Devise der Trendkollektion des Zentralverbandes des Deutschen Friseurhandwerks (ZV) für die Frühling-Sommer-Saison 2018. Die neuen Kreationen der ZV-Modemacher stehen für Natürlichkeit und Ungezähmtheit und bringen nach einem langen und ungemütlichen Winter frischen Wind in die Modewelt!

Die Trendcuts fordern unsere temperamentvolle Seite: Es wird stufig, voluminös, locker und frei, aber immer mit einer zeitlosen Eleganz und einem Hauch Glamour. Ein Schnitt – Drei Looks: Das Ergebnis des jeweiligen Basis-Cuts sind drei stilvolle Looks, die effektvoll und natürlich zugleich sind – und dabei immer wieder staunen lassen. Unterstrichen werden die puren Looks durch die elementare Farbwelt der Erde. Für einen energiegeladenen, erfrischenden Start in das Frühjahr und die warmen Sommermonate, liefert das Modeteam des Zentralverbandes des Deutschen Friseurhandwerks mit seiner Trendkollektion 2018 die richtige Inspiration.

Long Hair Don't Care
Stufencuts stehen hoch im Kurs. Durch exakt gesetzte Stufen kommt jetzt neuer Schwung in langes Haar und sorgt für einen voluminösen Oberkopf. Der rostrote Farbton mit einem dunkel gehaltenen Ansatz und gezielt eingesetzten Kupferakzenten in den Längen, ist der absolute Hingucker. Softe Wellen runden das Bild ab und versprühen eine Prise feminine Verspieltheit.

Fade Cut
Klare Kante zeigen! Am Fade Cut kommen Sie in dieser Saison kaum vorbei. Die Seiten werden bei diesem Trendschnitt über die natürliche Kontur hinaus sehr kurz und akkurat geschnitten, auf Hutlinie wird ein weicher Übergang rasiert. Die Vorderpartie bleibt deutlich länger und bildet den längsten Punkt, wodurch vielfältige Stylingvarianten geschafft werden. Mit einer besonderen Föhntechnik wird der Fade Cut straight und klassisch gestylt.

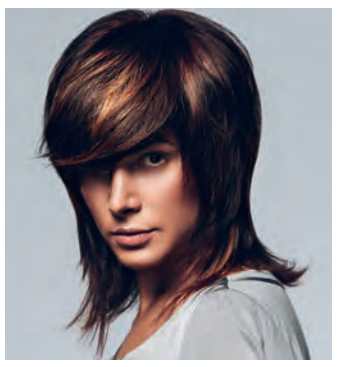

Gone Wild
Pump up the volume! Eine starke aber gleichmäßige Stufung ist ideal um neuen Schwung ins Haar zu bekommen. Besonders der Oberkopf wird bei diesem Schnitt betont und gezielt eingesetzte Sonnenreflexe im erdigen Grundhaarton tun ihr Übriges. Damit schulterlange Haare nie wieder langweilig wirken! Ein selbstbewusster Stufencut als feminines Statement.

Brave New World
Pioniere des neuen Stils. Mit eckigen und geometrischen Formen brechen wir jetzt aus Gesellschaftsstrukturen und der tradtitionellen Rollenverteilung aus. Mut zur Veränderung ist angesagt und mit bestimmten Stylingvarianten wird der Fade Cut jetzt noch puristischer.

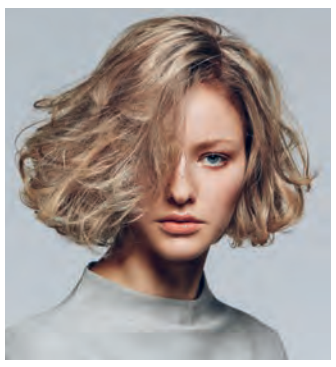

Young Bob
Der Haarschnitt ist durch seine Stufung wunderbar wandelbar und inszeniert mit weichen Beach Waves kommt einige Bewegung in die Frisur. Ob im minimalistischen Style, zerzaust oder als weicher Locken-Bob: der Bob ist „a never ending Lovestory".

Future Man
Break the rules. Richtig rebellisch wird die Trendfrisur, wenn die Längen perfekt hochgestylt werden und dem Irokesen alle Ehre machen. Die kühlen Akzente in den Spitzen kommen dadurch besonders gut zur Geltung. Ein Styling für mutige und fortschrittliche Männer!

Pure Line
Straight und wild zugleich: Die spannenden Trendfrisuren der Pure Line leben von tragbaren, grafischen Linien und akkuraten Schnitten. Eine schlichte Fashion-Formel, die durch besondere Ausdrucksstärke besticht. Zwei Themen-Welten stehen bei den Trendcuts besonders im Fokus: der minimalistische Look und der strukturierte Style. Als Grundlage dient beiden Looks ein handwerklich ausgefeilter Basis-Cut. Raffinierte Stufungen und hellere Farbakzente im erdigen Grundton vervollständigen einen cleanen, modernen und unantastbaren Look und schaffen zugleich die Basis für vielfältige Stylingmöglichkeiten. Für Leute mit einem klaren Ziel vor Augen und Lust auf Abwechslung!

Futuristic Line
Unsere Modemacher werfen einen Blick in die Zukunft und zeigen mit avantgardistischen Looks wo die modische Reise hingeht. Es darf ein bisschen mehr sein: Die dynamischen Linien und strukturierten Formen des Basis-Cuts werden in der dritten Stylingvariante auffällig, experimentell und futuristisch gestylt und bringen Lebendigkeit in die Haare. Die Trendcuts erlauben es aus dem Alltag auszubrechen und alle Facetten der eigenen Persönlichkeit auszuleben. Die Frisur als klares Statement und Ausdruck von Individualität und Furchtlosigkeit.

- Anzeige -

Ausstellung in der Rainhof-Scheune • Laufsteg Schwarzwald

Kirchzarten-Burg *(u.)* „Laufsteg Schwarzwald" nennt der international erfolgreiche Künstler aus Binzen seine Ausstellung in den Räumlichkeiten des Buchladens in der Rainhof Scheune in Kirchzarten-Burg, die bis zum 17. Juni andauert.

Vor zehn Jahren hat Völkle diese Werkserie der „modernen Schwarzwaldkunst" unter seinem Label „Sehnsucht Heimat" begonnen, in der er in ungewöhnlicher Echtrostmalerei und Mischtechnik Trachtenträgerinnen mit Bollenhut in neuartiger Sichtweise darstellt, oft zusammen mit modisch gekleideten Stadtmenschen in Modelposen.

Es hat Humor und liebenswürdigen Charme, wie der Maler und Skulpturenmacher die reizenden Bollenhut-Grazien neuartig und erfrischend originell ins Bild setzt, fernab von Kitsch, Klischee und romantisch verklärtem Heimatbild. Ein Mix aus Tradition und Moderne gelingt dem Künstler mit diesen Arbeiten. Damit schafft er ein entstaubtes, zeitgenössisches und vielfarbiges Schwarzwald Bild, in dem sich die moderne Gesellschaft wiederfindet. Im Schaffen des gebürtiges Lörrachers taucht vieles auf, was zur Marke und zum Lebensgefühl Schwarzwald gehört.

Unverwechselbar ist dabei Völkles Stil: Die Figuren sind schemenhaft und scherenschnittartig als Silhouetten dargestellt, die Gesichter bewusst nicht ausgemalt und anonym, die Darstellung auf das Wesentliche reduziert. Auffallendes Stilmerkmal ist die spezielle Technik in Echtrostmalerei und die im Detail präzise malerische Ausarbeitung. Gemalt auf Acrylglas bekommen die umrisshaften Gestalten eine räumliche Tiefenwirkung.

In Kooperation mit dem SC Freiburg hat Völkle die Fußballkünstler, die Botschafter für ganz Südbaden sind, in Kombination mit anmutigen Bollenhut-Damen malerisch dargestellt.

Ältere Menschen und ihre Angehörigen brauchen Beratung

Nach 18 Jahren geht Gabriele Zeisberg-Viroli in den Ruhestand – Ihr folgt Claudia Fechner

Kirchzarten *(glü.)* Die Diplom-Sozialpädagogin Gabriele Zeisberg-Viroli (63) leitet seit 1999 die „Beratungsstelle für ältere Menschen und Angehörige im Dreisamtal“. Jetzt ist sie in den Ruhestand verabschiedet worden – jedoch nicht, ohne ihre Nachfolgerin Claudia Fechner (41) zuvor gründlich in die Alltagsarbeit der im Caritas-Seniorenzentrum Oskar-Saier-Haus in Kirchzarten angesiedelten Beratungsstelle einzuarbeiten.

Mit der Beratungsarbeit im Dreisamtal begann Zeisberg-Viroli zwischen 1999 und 2010 in der Seniorenwohnlage Pater Middendorf in Stegen. Dann wünschten die Bürgermeister der an der Finanzierung beteiligten Gemeinden den Umzug ins Oskar-Saier-Haus. Das sei für die Menschen im Dreisamtal einfach zentraler gelegen, erklärt die Beraterin den sinnvollen Wechsel: „Das ist hier alles völlig barrierefrei und jetzt durch den Bürgerbus Dreisam-Stromer direkt an den ÖPNV angeschlossen.“ Menschen, die nicht ins Oskar-Saier-Haus kommen konnten, wurden von Zeisberg-Viroli auch zu Hause beraten: „Es war manchmal sinnvoll, dass ich mir vor Ort einen Eindruck verschaffte.“

Eine von acht dezentralen Beratungsstellen im Landkreis Breisgau-Hochschwarzwald ist die von der Caritas getragene Stelle und wird von den politischen Dreisamtal-Gemeinden mit einem Euro je Einwohner unterstützt. Die Sozialpädagogin ist mit 18 Wochenstunden angestellt und für insgesamt 24.746 Menschen aus den Gemeinden Kirchzarten, Oberried, Stegen, Buchenbach, St. Peter und St. Märgen zuständig. Die wichtigsten Themenbereiche waren „Leben im Alter“ und „Vor- und Umfeld von Pflege“: „Lebensqualität im Alter bedeutet für viele Menschen, gut zu wohnen, soziale Kontakte zu haben und bei Bedarf gute Pflege- und Betreuungsleistungen zu erhalten.“

Gabriele Zeisberg-Viroli (l.) gab jetzt die Leitung der „Beratungsstelle für ältere Menschen und Angehörige“ an Claudia Fechner ab. *Foto: Gerhard Lück*

Im Jahre 2017 hatte Gabriele Zeisberg-Viroli insgesamt 764 Beratungskontakte: 205mal mit älteren bzw. pflegebedürftigen Menschen, 285mal mit pflegenden Angehörigen und 274mal mit Diensten, Einrichtungen, Behörden und anderen Institutionen. Rund 67 Prozent der älteren Menschen waren über 80 Jahre alt, 20 Prozent über 70 Jahre. Aber auch jüngere Menschen mit einer Behinderung, Erkrankung oder Pflegebedürftigkeit wenden sich immer wieder an die Beratungsstelle.

„Die Liste der Gründe eines Kontaktes mit der Beratungsstelle ist lang“, erklärt Gabriele Zeisberg-Viroli, „das geht von der Suche nach einem Kurzzeitpflegeplatz, dem Organisieren der Pflege daheim, der Finanzierung der Pflege einschließlich Hilfe bei der Antragstellung bis hin zur Vorbereitung des Besuches vom Medizinischen Dienst oder der Androhung einer Wohnungskündigung.“ Pflegende Angehörige kämen zum Glück oft im Vorfeld, um sich kundig zu machen. Für die sei auch der Pflegestammtisch Dreisamtal hilfreich gewesen.

Bei vielen Vorträgen und Veranstaltungen konnte sie ihre Arbeit vorstellen oder in Gruppierungen und Gremien mit hilfreichen Infos sowie in Kursen für pflegende Angehörige mitwirken. Rückblickend stellt sie fest: „Mir hat die Vielseitigkeit der Arbeit viel Freude gemacht. Jeder Mensch ist mit seinen Fragen und Problemen anders – und so spannend war dann auch die Suche nach möglicher Hilfe.“ Und der Kontakt zu den Menschen im Dreisamtal sei menschlich und freundlich gewesen.

Claudia Fechner ist auch Diplom-Sozialpädagogin und hat einen Master in „Interkulturellem Konfliktmanagement“. Seit 2016 arbeitet sie beim Kreiscaritasverband und betreute u.a. ein Projekt für russisch sprechende Pflegebegleiter. Sie freut sich auf ihre neue Aufgabe: „Hier kann ich konkret weiterhelfen.“ Die rechtlichen Themen interessieren sie besonders. Und das ist ihr ganz besonders wichtig ist: „Prävention ist besser als Krisenintervention.“

Die „Beratungsstelle für ältere Menschen und Angehörige“ ist im Oskar-Saier-Haus in Kirchzarten Montag, Dienstag und Freitag von 8 bis 12 Uhr erreichbar. Dienstags ist von 9 bis10 Uhr eine offene Sprechstunde. Ansonsten ist es sinnvoll, unter der Rufnummer 07661 391114 einen Termin zu vereinbaren, auch am Abend und für Hausbesuche. Im Internet sind unter www.beratung-senioren.de viele allgemeine Infos zu finden.

Kirchliche Sozialstation Dreisamtal

Sie liegen uns am Herzen!

Unsere Kundinnen und Kunden
versorgen wir zu Hause bestens im Rahmen der ambulanten Pflege.
Auch Angehörige finden bei uns viele Möglichkeiten zur Entlastung.
Beratung, Unterstützung, Pflege und Betreuung sind die maßgeblichen Inhalte unserer Arbeit für Sie.

Unsere Mitarbeitenden
finden bei uns eine sinnvolle Tätigkeit zu fairen Bedingungen im Team der Pflege, der Hauswirtschaft, bei Essen auf Rädern, im Hausnotrufdienst und in den administrativen Bereichen.

Unsere Auszubildenden in der Altenpflege
erhalten eine intensive, individuelle Betreuung durch unsere Praxisanleiter/innen.

Kirchliche Sozialstation Dreisamtal
Bahnhofstr. 18 • 79199 Kirchzarten

info@sozialstation-dreisamtal.de
Tel. (07661) 98 68-0, Mo-Fr, von 9-12 und 14-16 Uhr,
www.sozialstation-dreisamtal.de

Wir freuen uns über eine Terminvereinbarung zu einem unverbindlichen Gespräch!

Ökum. Seniorennachmittag

Kirchzarten *(u.)* Am Dienstag, dem 17. April, feiert das Seniorenteam St. Gallus Kirchzarten mit der evangelischen Heiliggeist Gemeinde einen Ökumenischen Seniorennachmittag im Gemeindehaus Kirchplatz 5. Beginn ist um 14.30 Uhr.

Peter Spiegelhalter wird mit einem Bildvortrag über den Jakobusweg, den er in mehreren Etappen gewandert ist, berichten. Gast an diesem Nachmittag ist Bürgermeister Andreas Hall.

Alle Seniorinnen und Senioren beider Kirchengemeinden sind herzlich eingeladen.

Ein Abholdienst ist eingerichtet, bitte im Pfarrbüro unter Tel.: 07661 / 4132 oder bei Angelika Schweizer Tel.: 07661 /5331 melden.

Zwiegespräche

ein Weg zu einer glücklichen Partnerschaft

Freiburg *(es.)* pro familia Freiburg lädt am Mittwoch, dem 18. April, zu einem Vortrag mit dem Thema: Zwiegespräche - ein Weg zu einer glücklichen Partnerschaft -oder mit Zwiegesprächen sich selbst eine bessere Beziehung ermöglichen. „Eigentlich wollten wir einfach glücklich sein, aber wir konnten nicht miteinander reden“. Heute herrscht immer öfter Sprachlosigkeit zwischen den Liebenden. Die Paare verwalten meist nur noch geschäftsmäßig ihren Alltag und haben es verlernt, sich ihr wesentliches Erleben mitzuteilen. So entstehen zunehmend Missverständnisse, Enttäuschungen, Vorwürfe, Rückzug und Streit. Miteinander reden macht glücklichere Paare. Mut, Zeit, Offenheit und Ausdauer sind nötig, um sich ehrlich seinen Gefühlen zu stellen. „In drei Monaten Zwiegespräche habe ich mehr über meinen Partner erfahren, als in 10 Jahren Ehe“. Zwiegespräche (nach L. Moeller) entwickeln, fördern und vertiefen Ihre Zweierbeziehung. An diesem Abend erfährt man was Zwiegespräche im Detail sind, worum es dabei geht und wie dieses Selbsthilfemodell in den Alltag integriert und umgesetzt werden kann. Der Vortrag beginnt um 18.00 Uhr bei pro familia Freiburg, Basler Str. 61, Freiburg. Referent ist Bernhard Meyer, Dipl. Soz. Päd., systemischer Familientherapeut. Die Kosten betragen 15.- Euro für Paare und 10.- Euro Einzeln. Anmeldung und weitere Infos unter Tel.: 0761/296 256 oder freiburg@profamilia.de.

Veranstaltungen im

Haus Demant

Kirchzarten/Burg *(es.)* Das Haus Demant – Generationenhaus der Begegnung lädt im April zu folgenden Veranstaltungen ein. Am Donnerstag, dem 19. April und 26. April, findet erstmals um 13.30 Uhr ein Aktiver Kreativnachmittag mit Martina Hog oder Erika Graf statt. Aktives und kreatives Gestalten im Haus Demant, in der Malwerkstatt, im Garten und am Kaffeetisch für alle. Der offene Freitagstreff findet am 20. April, und am 27. April, jeweils um 14.00 Uhr statt. Gedächtnisspiele mit Linda Feist werden am Dienstag, dem 17. April, und 24. April, um 14.00 Uhr angeboten. Alle Veranstaltungen finden im Haus Demant, Höfenerstr. 109 statt. Weitere Infos unter Tel.: 07661/905312.

Wechsel bei Pflegedienstleitung in der Sozialstation Dreisamtal

Seniorengruppe in St. Peter sucht weitere Gäste – www.sozialstation-dreisamtal.de aktuell

Kirchzarten/St. Peter *(glü.)* Das Leitungsteam der Kirchlichen Sozialstation Dreisamtal ist neu aufgestellt. Nachdem sich die langjährige Pflegedienstleiterin Melanie Schultis Ende Oktober beruflich verändert hatte, übernahmen Sabine Jakobi und Sabine Kurz zunächst kommissarisch die Pflegedienstleitung. Als mit Vicky Pfalzgraf nun eine weitere Fachkraft eingestellt war, konnten die Leitungspositionen neu definiert werden.

Sabine Jakobi, Altenpflegerin mit PDL-Fachausbildung und Sozialfachmanagerin, seit elf Jahren in der Sozialstation Dreisamtal in verschiedenen Aufgabenfeldern verantwortlich, wurde nun zur Pflegedienstleiterin (PDL) berufen. Eine ihrer Stellvertreterinnen ist die Krankenschwester Sabine Kurz, die seit neun Jahren bei der Sozialstation schafft und im letzten Sommer ihre Weiterbildung zur Pflegedienstleiterin abschloss. Weitere PDL-Stellvertreterin wurde die Altenpflegerin Vicky Pfalzgraf, die bisher in der Wohngruppenleitung im Oskar-Saier-Haus tätig war.

Dieses PDL-Team ist nun zuständig und verantwortlich für den Einsatz von rund 50 Pflegekräften und die Kontakte zu neuen und bestehenden Kunden. „Wichtig ist uns“, stellt Sabine Jakobi klar, „dass wir die Dienstpläne so gestalten, dass unsere Mitarbeiter zufrieden sind und mit Familie und Beruf im Einklang sind.“ Alle drei PDL's müssen sich mit Fragen des Arbeitsrechts ebenso auskennen wie mit den Vorgaben der Kranken- und Pflegekassen. Leider sei der organisatorische Aufwand gerade bei den Pflegedokumentationen nicht spürbar geringer geworden. „Rund zwanzig Prozent der Arbeitszeit einer Krankenschwester oder eines Altenpflegers gehen für Verwaltungsaufgaben drauf. Wir stehen in einem ständigen Spagat zwischen den Wünschen unserer Kunden, die uns sehr wichtig sind, und den Voraussetzungen der Mitarbeiter.“ Alle drei freuen sich trotzdem über die neue Verantwortung und die gemeinsame Teamarbeit.

Sie verantworten jetzt die Pflegedienstleitung der Kirchlichen Sozialstation Dreisamtal: Sabine Jakobi, Sabine Kurz und Vicky Pfalzgraf (v.r.). *Foto: Gerhard Lüc*

Seniorengruppe der Sozialstation in St. Peter

Zwischen 60 und 96 Jahre alt sind die Senioren, die jeden Montag von 14 bis 17 Uhr zur Seniorengruppe der Kirchlichen Sozialstation Dreisamtal im Josefshaus in St. Peter zusammenkommen. Seit gut fünf Jahren gibt es die Gruppe, die von Agnes Körner initiiert wurde. Inzwischen hat Manuela Liebmann schon zwei Jahre die Verantwortung und wird dabei von vier Ehrenamtlichen unterstützt. „Für unserer Gäste ist der Montagnachmittag das Highlight der Woche“, erzählt sie, „sie kennen sich gut, erzählen von St. Peter oder ihren Enkeln.“ Der Nachmittag habe einen festen Rhythmus: „Wir beginnen immer mit Kaffee und Kuchen. Und dann steht jeder Montag unter einem festen Thema.“ Das hinge oft mit den Jahreszeiten zusammen – im Frühling ginge es um Pflanzen oder Ostern, im Sommer um Vögel oder die blühende Natur. „Jetzt haben wir gerade Osterhasen gebacken.“

Wichtig sei, so Liebmann, dass die Senioren – Frauen wie Männer sind gleichermaßen willkommen – so viel wie möglich selbständig tun: „Beim Spielen helfen sie sich sogar gegenseitig. Bingo oder Elferraus sind der Renner.“ Natürlich sei die Tagesform der Gäste zu beachten, von denen einige bereits eine leichte Demenz hätten. Für alle sei es ein geschützter Rahmen, in dem sie sich so einbringen könnten, wie es ihnen gerade ginge. „Für die Angehörigen ist der Nachmittag eine große Erleichterung“, weiß Manuela Liebmann, „die können von ihrer oft 24 Stunden währenden Hilfe mal kurz abschalten.“

Derzeit gibt es in der Seniorengruppe St. Peter noch freie Plätze. Über die Kirchliche Sozialstation Dreisamtal, Telefon 07661 98680, sind Informationen zu erhalten oder Anmeldungen, auch zum Schnuppern, zu tätigen. Der Besuch an einem Nachmittag kostet 35 Euro, von denen je nach Pflegegrad die Pflegekassen einen Teil übernehmen. Auch die Pfarreien geben Zuschüsse dazu. Die Mitarbeitenden bringen Kompetenz mit: Manuela Liebmann ist Hauswirtschafterin und hat eine Ausbildung zur Alltagsbegleiterin. Die übrigen Ehrenamtlichen wurden in Kursen auf die Arbeit vorbereitet.

Seit gestern präsentiert sich die Kirchliche Sozialstation Dreisamtal mit einem umgestalteten und an aktuelle technische Anforderungen angepassten Internetauftritt. Unter www.sozialstation-dreisamtal.de findet der Nutzer aktuell alles Wissenswerte über die Angebote der Sozialstation.

122. Südbadische Gebrauchtwagen-Verkaufsschau (GWS)

13. – 15. April 2018, Messe Freiburg

Über 40 Fachhändler präsentieren rund 700 der besten Gebrauchtwagen aus ganz Südbaden an einem Ort. Viele Vorteile: Einfache Vergleichsmöglichkeiten, große Fahrzeugvielfalt und Sicherheit für die Käufer

Freiburg *(u.)* Der Frühling steht mit einem Klassiker im Freiburger Messekalender vor der Tür: Die „Südbadische Gebrauchtwagen-Verkaufsschau“ öffnet vom 13. bis 15. April bereits zum 122. Mal ihre Tore und bietet den Besuchern viele Vorteile für die Auswahl und den Kauf eines neuen Gebrauchtwagens.

Während ein gewöhnlicher Gebrauchtwagenkauf oft mit langwierigen Recherchen und vielen Fahrten zu unterschiedlichen Händlern verbunden ist, können Besucher an den drei Verkaufstagen der Südbadischen Gebrauchtwagen-Verkaufsschau in entspannter Atmosphäre in den Hallen und auf dem Boulevard der Messe Freiburg rund 700 Fahrzeuge an einem Ort vergleichen und sofort Probe fahren.

Die Angebotsvielfalt ist groß: Über 40 Fachhändler der Region stellen ihre „neuen“ Gebrauchten vor, die auf ihre zukünftigen Besitzer warten. Von günstigen und beliebten Kleinfahrzeugen über praktische Familienwagen und spritzige Cabrios, bis hin zu sportlichen Fahrzeugen aus der Ober- und sogar Luxusklasse ist für jedes Budget und jeden Bedarf das passende Fahrzeug dabei.

Für viele potenzielle Autokäufer gewinnt der Faktor Service und Sicherheit beim Fahrzeugkauf an Bedeutung. Dessen sind sich die Händler bewusst und stehen für individuelle Beratungsgespräche rund um Inzahlungnahmen, Garantie-, Finanzierungs-, Versicherungs- und Serviceangebote zur Verfügung. Außerdem unterliegen die Händler der Gewährleistungspflicht, was für die Käufer eine zusätzliche Sicherheit gegenüber dem Kauf auf dem Privatmarkt bedeutet.

„Eine größere Vielfalt unterschiedlichster Marken in allen Preisklassen bietet sonst nur das Internet. Sich in das Fahrzeug hineinzusetzen, das Lenkrad anzufassen, den Motor zu starten und damit eine Probefahrt zu machen, ist in der digitalen Welt allerdings nicht möglich. Diese Möglichkeiten, in diesem Umfang, ergänzt durch die hervorragenden Informations- und Beratungsmöglichkeiten ist das Alleinstellungsmerkmal der Südbadischen Gebrauchtwagen-Verkaufsschau.“, so Daniel Strowitzki, Geschäftsführer der Freiburg Wirtschaft Touristik und Messe GmbH & Co. KG (FWTM).

Öffnungszeiten:
Freitag, 13. April, 14.00 - 19.00 Uhr, Samstag, 14. April und Sonntag, 15. April, 10.00 - 18.00 Uhr. Der Eintritt ist frei. Parkgebühr: 3.- Euro, nähere Infos www.gebrauchtwagen-suedbaden.de

Mercedes-Benz
Das Beste oder nichts.
Autohaus Heinz Santo GmbH
Autorisierter Mercedes-Benz Service und Vermittlung, Wilhelmstraße 3a, 79098 Freiburg, Tel. 0761 38833-0, www.santo.mercedes-benz.de

Dreisamtäler Nächste Ausgaben am 18. + 25. April
Anzeigenannahme: 07661/3553 + anzeigen@dreisamtaeler.de

Trachtenkapelle Oberried

Frühlingskonzert

Oberried *(u.)* Am 21. April findet um 20.00 Uhr das Frühlingskonzert der Trachtenkapelle Oberried in der Goldberghalle statt. Einlass ist ab 19.00 Uhr. "Lassen Sie sich von unserem Dirigent Christoph Schönstein in die Welt der Unterhaltungsmusik entführen. Auch die Jugendkapelle unter der Leitung von Philipp Schönstein darf nicht fehlen. Kulinarisch werden Sie bestens versorgt", so die Veranstaltet. Karten sind im Vorverkauf bei allen aktiven Musikern, bei der Bäckerei Ruf, Auto Eckert sowie dem Getränkehandel Zähringer zum Preis von 6.- Euro erhältich sowie an der Abendkasse für 7.- Euro. Kinder und Jugendliche bis 16 Jahre sind kostenfrei.

Kroatien in der Bücherstube

Alida Bremer liest „Olivas Garten“

Kirchzarten *(u.)* Am Dienstag, dem 17. April, 20 Uhr, liest Alida Bremer in der Kirchzartener Bücherstube aus "Olivas Garten"

„Olivas Garten“ ist nicht nur die Geschichte einer Familie, wir erfahren auch viel über die Geschichte Kroatiens: Alida lebt seit langem in Deutschland. Eines Tages erfährt sie, dass sie von ihrer kroatischen Großmutter Oliva einen Olivenhain geerbt hat, in Vodice an der Adriaküste. Sie weiß, dass es nicht einfach sein wird, dieses Erbe anzutreten, eine Don Quichotterie gegen die eigenwillige südländische Bürokratie. Von ihrem vorbildlich organisierten

Alida Bremer. *Foto: privat*

norddeutschen Ehemann unterstützt, taucht sie ein in die Vergangenheit eines zerrissenen Landes. Aber auch in die hinreißenden Geschichten ihrer weitverzweigten Familie, durchzogen von Chaos und Leidenschaft, von Lachen, Tränen und zu viel Essen.

Die in Split, Kroatien, geborene Autorin Alida Bremer ist Literaturwissenschaftlerin, Autorin und Übersetzerin. Sie wirkt als Kuratorin bei verschiedenen Literaturfestivals und internationalen Buchmessen.

Der Eintritt kostet 10,- €, Karten sind unter Tel.: 07661 / 2164 oder info@ki-buch.de erhältlich.

Ab 11. April im Kino:

„Weltweite Freundschaften“

über Freiburgs Partnerstädte

Freiburg *(u.)* Über anderthalb Jahre hat Regisseur und Filmemacher Bülent Gençdemir sämtliche Partnerstädte Freiburgs bereist – er war in zwölf Ländern auf drei Kontinenten. Am Mittwoch, 11. April, kommt nun sein 90-minütiger Film „Weltweite Freundschaften – Freiburg und seine Partnerstädte“ ins Kino. Premiere ist am 11. April um 19 Uhr im Freiburger CinemaxX.

Bei dem Streifen von Gençdemir, Geschäftsführer der Film- und Fernsehproduktionsfirma SÜDFILM, handelt es sich um den offiziellen Partnerstadtfilm der Stadt Freiburg.

Vom französischen Besançon bis ins israelische Tel Aviv, vom südkoreanischen Suwon bis zum iranischen Isfahan – der Film behandelt die historischen Verbindungen Freiburgs zu den Partnerstädten ebenso wie die aktuellen Herausforderungen der Städte, deren Beziehungen zu Freiburg und die Frage, welchen Nutzen Partnerstädte denn generell haben.

Der 40-jährige, aus Kehl am Rhein stammende Gençdemir sagte, die „große logistische Herausforderung“ habe ihm viel Spaß gemacht. „In wirklich jedem Land habe ich viel Unterstützung erfahren und wirkliche Gastfreundschaft erlebt.“

Bewegung in Form und Farbe

Ausstellung im Schwarzwälder Skimuseum

Hinterzarten *(u.)* Vom 29. April bis 4. November, ist im Schwarzwälder Skimuseum in Hinterzarten die Ausstellung „Bewegung in Form und Farbe“ von Monika Luckas-Ketterer zu sehen.

Kreativität bedeutet für die Künstlerin Freiheit, Spielen mit Formen und Farben, das Verbinden verschiedener Techniken, das Experimentieren mit Materialien und das Einfangen von Schönheit und Atmosphäre. Dabei bringt sie Eindrücke aus dem täglichen Leben bewusst, aber auch immer öfter unbewusst auf Leinwand.

Entspannen, eintauchen in eine eigene Welt und dabei Bilder entstehen zu lassen, die nicht vorhersehbar sind – vergleichbar mit unserem Leben, das auch Überraschungen mit sich bringt. In ihren Bildern findet sich der Weg von der Gegenständlichkeit zur Abstraktion.

Vernissage ist am Sonntag, 29. April, 11.00 Uhr, im Schwarzwäler Skimuseum, Erlbenbrucker Straße 35, Hinterzarten. Der Eintritt ist frei! Die Ausstellung ist zu den Öffnungszeiten des Skimuseums zu besichtigen, nähere Infos auf www.schwarzwaelder-skimuseum.de

„ALLES ÜBER LIEBE“

Komödie mit Renan Demirkan

Titisee *(es.)* Frisst der Alltag die Liebe auf? Vor Jahren stürmisch verliebt gestartet, sitzt man ruckzuck mit zwei Kindern in einem Reihenhaus und backt sonntags Kuchen. Muss das so sein? Das Problem heißt „Ehe“ – mit all den Erwartungen, Entbehrungen und Enttäuschungen, die beide Seiten damit verbinden. Zu Inhalt der Komödie: Um ihre Ehe zu retten, sagen sich Anna und Carlos so richtig die Meinung. Die selbst verordnete Paartherapie wird zum Kampf mit einer bis an den Rand des Wahnsinns engagierten Therapeutin. Mit Kleenex-Packungen und zwei weit auseinander sitzenden Gestalten beginnt die rasante erste Sitzung. Mal witzig und mal bitter ernst werden alle großen Missverständnisse zwischen (Ehe-)Mann und Frau, Vater und Mutter, Schwiegersohn und Tochter aufs Tapet gebracht. Anna leidet nicht nur unter quengelnden und kreischenden Kindern beim abendlichen Einkauf, sondern auch unter dem Verlust ihrer einstigen Anziehungskraft auf das andere Geschlecht. Carlos kämpft dagegen um den Spaß in seinem Leben als verheirateter Mann und hasst es, als Vater immer den schwarzen Peter zugeschoben zu bekommen, ganz gleich, was er tut. Zwischen Anklagen, Aggressionen und Absurditäten werden Episoden aus dem Eheleben anschaulich rekonstruiert. Kaum ein zwischenmenschliches Problem bleibt unerwähnt, und so manches Paar wird sich hier sicher wiedererkennen. Doch schließlich offenbart sich doch noch das Band, das Anna und Carlos zusammenhält: Die Liebe! Zu sehen ist diese Komödie am Mittwoch, dem 18. April, um 20.00 Uhr im Kurhaus Titisee. Tickets gibt es bei allen Tourist-Informationen der Hochschwarzwald Tourismus GmbH, den Geschäftsstellen der Badischen-Zeitung, allen bekannten Reservix-VVK-Stellen oder Tel.: 07652/1206-8125.

Songs, die zum Herzen sprechen:

Rebekka Dold und die Wise Dietkron Band

am 20. April, 20 Uhr, in der Oberrieder Klosterschiire

Oberried *(u.)* Nach dem gleichnamigen Videoclip startete die Band 2018 die „THE SKY IS FALLING – Tour“ und ist am Freitag, dem 20. April 2018 in der Klosterschiire in Oberried zu Gast. Dabei werden einige neue Songs zu hören sein, aber auch Stücke aus dem aktuellen Album „HOME“ und Klassiker aus der Feder des U.S. Amerikaners Mark Wise und des im Markgräfler Land beheimateten Gitarristen Christian Dietkron – immer mit viel Tiefgang, gespickt mit Einflüssen aus Folk, Country, Blues, Motown, Soul und Rock, hier und da lyrisch und natürlich mit sehr viel akustischem und elektrischem Gitarrensound mit melodiösen bis hin zu jazzigen Soloeinlagen, und last but not least mit den zwei wunderbar harmonierenden Stimmen von Rebekka Dold und Mark Wise.

Rebekka Dold. *Foto: privat*

Rebekka Dold stammt von einem kleinen Schwarzwälder Berghof und hat sich in der Region als Sängerin und Designerin einen Namen gemacht. Rund 15 Jahre nach ihrer ersten Begegnung mit Mark Wise komplettierte sie 2015 mit ihrer Stimme die Wise Dietkron Band zu einem Quintett mit folgender Besetzung: Mark Wise: vocals, acoustic guitar; Christian Dietkron: electric & acoustic guitars; Rebekka Dold: vocals; Arpi Ketterl: contra bass & e-bass; Torsten Neumaier: drums.

Die Veranstaltung in der Oberrieder Klosterschiire am 20. April beginnt um 20 Uhr, Einlass ab 19 Uhr. Karten im VVK bei den Oberrieder Bäckereien Ruf und Steimle sowie in Kirchzarten bei der Tourist-Info und im Dreisamtäler-Büro Und an der Abendkasse. Eintritt EUR 12,- , Karten-Info auch unter 07661 / 3553.

Kunstverein Kirchzarten

Ausstellung „Landschaft“

Werke von Christof Drexler

Kirchzarten *(u.)* Im Kunstverein Kirchzarten e.V., Alte Evangelische Kirche, Burger Str. 8 in Kirchzarten, ist vom 15. April bis 13. Mai, die Ausstellung „Landschaft“ mit Werken von Christoph Dexler zu sehen. Eröffnung ist am Sonntag, 15. April, 11.00 - 13.00 Uhr, es spricht Christiane Grathwohl-Scheffel, M.A.

Geheimnisvoll und melancholisch sind die Landschaften des Malers Christoph Drexler. Was ihn an der sichtbaren Welt interessiert, ist nicht die Vielfalt der Naturerscheinungen oder die Art, wie der Mensch diese beeinflusst und verändert, sondern lediglich Licht und Farbe in ihrem Zusammenhang mit Bildraum und Bildformen.

So können seine Arbeiten letztlich auch als Stillleben gesehen werden, als ein Arrangement weniger, einfacher Gegenstände in einem kargen Umfeld, das nur noch die Idee einer Landschaft vermittelt.

Geöffnet ist die Ausstellung Freitag, Samstag und Sonntag, 17.00 - 19.00 Uhr.

www.dreisamtaeler.de

Das Dreisamtal – kunsthistorisch gesehen

In loser Folge veröffentlicht der Dreisamtäler Abbildungen historischer Gemälde, die Motive des Dreisamtales zeigen. Unser heutiges Bild ist eine Empfehlung von Josef Riediger aus FR-Kappel, in dessen Besitz sich das Original befindet. Es wurde dem Buch „Kappel im Tal“ von 1993 entnommen und zeigt eine **Ansicht aus FR-Kappel, gemalt von Julius Heffner**. Man sieht Kappel vom Hörchersberg aus. Rechts der Berglehof, links der Schulerhof, in der Mitte die Kappler Ortsmitte. Das Original ist 48 x 67 cm groß.

Julius Heffner, geboren 1877 in Bretzingen im Odenwald, gestorben 1951 in Freiburg, war Lehrer und Maler. Der Sohn einer Bauersfamilie studierte an der Baugewerkeschule Karlsruhe und arbeitete nach dem Examen ab 1899 als Gewerbeschullehrer, zuletzt ab 1900, als er nach Freiburg umzog, bis zur Pensionierung 1935 an der Gewerbeschule Freiburg. Er war dort Fachlehrer für das Malerhandwerk. Die Kunst des Malens brachte er sich selbst bei, er malte vor allem Schwarzwaldlandschaften. Heffner war Mitglied der 1899 in Freiburg gegründeten Künstlervereinigung „Breisgauer Fünfer“, welcher auch Hermann Dischler, Fritz Reiss, Carl Schuster und Ludwig Zorn angehörten. Ab 1926 war er Mitglied der Ausstellungsgemeinschaft „Die Schwarzwälder“, die 1940 wieder aufgelöst wurde. Sein Nachlass umfasst mehrere Hundert Zeichnungen, Gouachen und Ölbilder, auch großformatige. *hs./Bild: Archiv Josef Riediger*

Großer Fahrrad-Markt im ZO

Bike-Show - Sonderverkauf von Fahrrädern - gewerbliche und private Aussteller

Freiburg *(u.)* In Kooperation mit dem ADFC Freiburg (Allgemeiner Deutscher Fahrradclub Freiburg) findet am 14. April von 10 - 16 Uhr im ZO bereits zum zwölften Mal ein großer Fahrrad-Markt mit vielen interessanten Aktionen für Radsportfans statt. Auch in diesem Jahr wird wieder alles rund ums Fahrrad geboten. Von gebrauchten Drahteseln, Kinderrädern, Citybikes, Rennrädern, Mountainbikes bis hin zu Highend-Bikes inklusive Zubehör ist alles zu haben.

An verschiedenen Info-Ständen können Auskünfte rund ums Thema Fahrrad eingeholt werden. Unter anderem wird der ADFC Freiburg wie in den letzten Jahren mit einem Info-Stand vor Ort sein und über alles Wissenswerte rund ums Rad berichten.

Der beliebte und kostenlose Erste-Hilfe-Reparaturkurs des ADFC wird ebenfalls wieder angeboten. Die jeweiligen Kurstermine werden vor Ort bekannt gegeben. Der Kurs dauert ca. 1,5 Std. und kann ohne Anmeldung belegt werden. Treffpunkt ist direkt am ADFC-Stand.

Zum vorbeugenden Diebstahlschutz bietet der ADFC außerdem allen Zweiradfahrern die Möglichkeit, ihr Rad direkt vor Ort kodieren zu lassen. Kaufbeleg und gültiger Personalausweis sind dabei notwendig! Darüber hinaus wird die Freiburger Polizei zum Thema Sicherheit ausführlich informieren und beraten.

Als Highlight wird für alle sportbegeisterten Besucher wieder Adrenalin pur geboten: um 11 Uhr und 14 Uhr werden zwei faszinierende Bike-Shows mit dem Weltmeister und Kunstrad-Artist Jens Schmitt stattfinden. Jens Schmitt ist mehrfacher Deutscher Meister, Europameister, Vize-Weltmeister und Weltmeister. Er gehört zweifellos zu den besten Kunstradfahrern der Welt.

Anmeldungen zum Fahrrad-Markt für private Aussteller spätestens bis zum 12. 4. 2018. Private Aussteller können sich ausschließlich online unter www.zentrum-oberwiehre.de gegen eine Gebühr von 5.- € anmelden. Weitere Infos auf www.zentrum-oberwiehre.de.

Dreisamtäler Veranstaltungen

Gottesdienstordnung

vom 14.4. bis 22.4. 2018

Seelsorgeeinheit Dreisamtal

Eucharistiefeiern am Samstag und Sonntag und besondere Gottesdienste

Samstag, 14.04.

8.00 Uhr	Kirchzarten Giersbergkapelle: Eucharistiefeier
18.00 Uhr	Stegen Herz-Jesu: Eucharistiefeier am Sonntagvorabend
18.00 Uhr	Unteribental Vaterunserkapelle: Eucharistiefeier am Sonntagvorabend
18.30 Uhr	Hofsgrund St. Laurentius: Eucharistiefeier am Sonntagvorabend

Sonntag, 15.04. 3. Sonntag der Osterzeit

9.00 Uhr	Kirchzarten St. Therese Karmel Dietenbach: Eucharistiefeier
9.30 Uhr	Kirchzarten Seniorenzentrum: Wortgottesdienst mit Kommunionfeier
10.00 Uhr	Oberried Mariä Krönung: Eucharistiefeier zur Erstkommunion
10.00 Uhr	Buchenbach St. Blasius: Eucharistiefeier zur Erstkommunion
10.30 Uhr	Kirchzarten St. Gallus: Eucharistiefeier

Samstag, 21.04.

8.00 Uhr	Kirchzarten Giersbergkapelle: Eucharistiefeier
18.30 Uhr	Hofsgrund St. Laurentius: Eucharistiefeier am Sonntagvorabend
18.30 Uhr	Oberried Mariä Krönung: Eucharistiefeier am Sonntagvorabend

Sonntag, 22.04. 4. Sonntag der Osterzeit

9.00 Uhr	Kirchzarten St. Therese Karmel Dietenbach: Eucharistiefeier
9.00 Uhr	Buchenbach St. Blasius: Eucharistiefeier
9.00 Uhr	Eschbach St. Jakobus: Eucharistiefeier
9.30 Uhr	Kirchzarten Seniorenzentrum: Eucharistiefeier
10.30 Uhr	! Eucharistiefeier im Ökumenischen Zentrum Stegen
10.30 Uhr	Kirchzarten St. Gallus: Eucharistiefeier
19.30 Uhr	Kirchzarten St. Gallus: Taizé-Gebet

TAXI SCHERRER

- Krankentransporte
- Fahrten zu Bestrahlungen
- Dialyse-Fahrten
- Fahrten für alle Anlässe bis 8 Personen
- Taxigutscheine

In Kirchzarten und im Dreisamtal

0 76 61 / 91 21 21

11. April 2018 Mi.

● KIRCHZARTEN **Ponyreiten auf der Fancy-Farm** von 14.00 bis 16.00 Uhr auf dem Schütterleshof, Am Pfeiferberg 4. Pflegen der Ponys und Pferde, geführter Ausritt um die Weiden und Bäche der Fancy-Farm. Infos unter Tel.: 0171/4 479 607, oder E-Mail: uteharre@gmx.de

● KIRCHZARTEN **Medizinische Aspekte der Organtransplantation** Der Landfrauenverein Kirchzarten-Stegen lädt zum Vortrag von Dr. Bernhard Walter ein. Dieser Vortrag soll die Grundlagen der Organtransplantation besprechen. Beginn ist um 19.30 Uhr im alten Rathaus in Zarten. Gäste sind zur Teilnahme herzlich eingeladen, der Eintrittspreis beträgt 5.- Euro.

● STEGEN **Bewegungstreff im Freien**. Sportliche Bewegung in freier Natur, von geschulten Ehrenamtlichen angeleitet. Treffpunkt um 10.00 Uhr bei der Buswendeschleife des Kollegs St. Sebastian. Veranstalter: Miteinander Stegen

● STEGEN **Funktional Fitness Training** Ein Ganzkörpertraining bei dem mit Kleingeräten Muskelgruppen und Bewegungsabläufe trainiert werden. Treffpunkt: Wanderparkplatz in Stegen um 17.30 Uhr. Veranstalter: Ann Rischke Tel.: 0151 14943070

12. April 2018 Do.

● KIRCHZARTEN **Skatabend mit dem Skat-Club** „Herz Dame Dreisamtal“ ab 20.30 Uhr im Gasthaus „Alte Post“, Bahnhofstr. 38. Gäste sind herzlich willkommen. Anmeldung und weitere Info bei Fritz Thiesen unter Tel.: 0 76 61/47 24.

● BUCHENBACH/UNTERIBENTAL **Geführte Mountainbike Tour für Einsteiger** mit dem RSV Unteribental. Treffpunkt um 18 Uhr bei der Vater unser Kapelle. Veranstalter Radsportverein Unteribental. Weitere Infos unter: www.rsv-unteribental.de

13. April 2018 Fr.

● KIRCHZARTEN **Lama Trekking im Südschwarzwald** von 13.30 bis 16.30 Uhr auf dem Ruhbauernhof, Dietenbach 9. Anmeldung und weitere Info bei Fam. Maier Tel.: 07661/6 19 20.

● KIRCHZARTEN **Segway Touren Dreisamtal.** Beginn ist um 14.30 Uhr. Treffpunkt an der Rainhofscheune, Burg-Birkenhof. Anmeldung und Infos bei Segway Point Freiburg, Tel. 0761/1564 8135. Anmeldung bis Mittwoch, 12.00 Uhr. Veranstalter: Segway Point Freiburg.

● BUCHENBACH/UNTERIBENTAL **Geführte Mountainbike Tour für Jugendliche** mit dem RSV Unteribental. Treffpunkt um 18 Uhr bei der Vater unser Kapelle. Veranstalter Radsportverein Unteribental. Weitere Infos unter: www.rsv-unteribental.de

● OBERRIED **Wochenmarkt** von 15.00 bis 18.00 Uhr in der Klosterschiire mit Produkten aus der Region von Oberrieder Höfen und Bauern. Neben den Marktständen bieten Oberrieder Vereine oder Gruppen Kuchen, Kaffee und Getränke an. Veranstalter: Gemeinde Oberried.

● HINTERZARTEN **Krabbelgruppe** um 9.30 Uhr im evang. Gemeindesaal

14. April 2018 Sa.

● KIRCHZARTEN **Schnuppertag Gleitschirmfliegen** Die Welt mal von oben sehen. Uhrzeit nach Vereinbarung. Kosten: 80.- EUR - Tandemflüge ab 130.- EUR Veranstalter: Flugschule Dreyeckland Tel. 07661/627140

● KIRCHZARTEN **Bogenschießen für Jedefrau/Jedermann**. Im Garten des Gasthauses „Zum Wilden Mann“ von 10.00 bis 14.00 Uhr. Anmeldung und Infos: 0160/917 206 649 oder per E-Mail. Kosten: Erwachsene 15.- Euro, Kinder 12.-Euro. Veranstalter: KAIROS-erleben.

● KIRCHZARTEN **Jazzkonzert** Der Freundeskreis für Kirchenmusik Kirchzarten-Stegen lädt zum Jazzkonzert um 19 Uhr ins Evangelische Gemeindezentrum Kirchzarten, Schauinslandstr. 8, ein. Der Freiburger Frauenchor

Tanz in den Mai mit den Passadenas

Breitnau *(es.)* Nach dem erfolgreichen Tanz in den Mai 2017 war allen schnell klar, dass muss wiederholt werden. Die Trachtentanzgruppe Breitnau hat auch sofort zugesagt und zeichnet für Speis und Trank wieder verantwortlich, für die bewährten Oldies und Hits die Passadenas. Achtung: Der Abend beginnt um 20.00 Uhr wie früher! Einlass ist am Montag, dem 30. April, um 19.00 Uhr. Der Eintritt beträgt 7.- Euro. Wer rechtzeitig kommt wird mit einem Glas Maibowle aufs Haus begrüßt. Die Musikfolge wird die älteren Semester auch an früher oder alte Zeiten erinnern. Keine 2 Stunden Power-Musik, sondern 4 Songs – Tanzpause - Schwätze - Trinke – Esse und weitertanzen! Wer mal nicht tanzen möchte, kann sich zurücklehnen und eine weitere Besonderheit der Passadenas genießen. Jeder Song wird von einer Bilderpräsentation untermalt. Die Musiker freuen sich, dass auch die Jugend den Paar-Tanz wiederentdeckt hat: „Man darf und soll sich wieder berühren und beim Tanzen in die Augen sehen.“ Die Passadenas haben ihr Programm ergänzt mit Hits von den Schürzenjägern, Wolfgang Petry, Status Quo und weiteren bekannten Oldies. Da beim Tanz in den Mai 2017 vehement ein Walzer gefordert wurde, haben wir natürlich die schönsten Walzer mit im Repertoire. Da nach einer Tanzrunde auch der Durst gestillt werden soll, wird die Trachtentanzgruppe im Saal eine Lounge aufbauen in der Mann und Frau besondere Getränke genießen kann. So ist man immer im Geschehen dabei.

OB-Wahl Freiburg

Öffentliche Vorstellung der Kandidaten am 12. April, 19.30 Uhr im Konzerthaus

Freiburg *(hr.)* Die öffentliche Vorstellung der Kandidaten zur Wahl des Oberbürgermeisters der Stadt Freiburg findet am Donnerstag, 12. April, um 19.30 Uhr im Konzerthaus statt. Monika Stein, Manfred Kröber, Martin Horn, Dieter Salomon, Anton Behringer und Stephan Wermter sind eingeladen, sich vorzustellen.

Danach findet eine Fragerunde statt. Hierfür können schriftlich Fragen an alle Kandidierenden formuliert werden. Dafür liegen an den Eingängen Karten bereit. Aus diesen werden im Losverfahren Fragen gezogen, vorgelesen und beantwortet. Moderiert wird die Veranstaltung vom Ersten Bürgermeister Ulrich von Kirchbach. Der Veranstaltungsort ist barrierefrei, es wird in Gebärdensprache übersetzt und es gibt eine mobile induktive Höranlage.

Die Oberbürgermeisterwahl findet am Sonntag, 22. April, statt. Sollte keiner der Kandidaten die absolute Mehrheit erreichen, findet am Sonntag, 6. Mai erneut eine Wahl statt. Hier reicht dann die einfache Mehrheit, um die Wahl zu gewinnen.

23. Mozartfest in Bad Krozingen

Klassik im Frühling

Bad Krozingen *(u.)* Seit 23 Jahren bittet die Kur und Bäder GmbH Bad Krozingen im Frühjahr zu Ehren von Wolfgang Amadeus Mozart mit unterschiedlichsten musikalischen Klassik-Höhepunkten ins Kurhaus und in das Schloss Bad Krozingen.

Am Sonntag, 15. April um 19.00 Uhr gestalten drei hochkarätige Künstler den „Kammerkonzert-Abend“ im Kurhaus, am Donnerstag, 19. April um 16.00 Uhr führt Jean-Christophe Dijoux (in französischer Sprache) im Rahmen des Mozartfestes durch die Instrumenten-„Sammlung Neumeyer-Junghanns-Tracey“ im Bad Krozinger Schloss, wobei die einzelnen Instrumente auch angespielt werden.

Das „Markgräfler Symphonieorchester“ aus Müllheim gastiert am Sonntag, dem 22. April um 19.00 Uhr unter der Leitung und Mitbegründer Uwe Müller-Feser im Kurhaus und bringt Werke von F. Schubert, W.A. Mozart, L.van Beethoven zu Gehör. Solistin am Klavier ist Andrea Amann.

Die neunte und abschließende Veranstaltung gestalten Studierende der Hochschule für Musik Freiburg mit einem „Opernabend“ am 6. Mai, 19.00 Uhr im Kurhaus. Dargeboten werden Ausschnitten aus Mozarts „Zauberflöte“ (Gesangsklasse Prof. Dorothea Wirtz), sowie „Zauberhaften Duette und anderen Kostbarkeiten“ von Mozart, Händel und Saint-Saëns (Gesangsklasse Prof. Angela Nick) ebenso „Auf zum Ball!“, Szenen aus Opern von W.A. Mozart, H. Berlioz und J.Strauß der Klasse Anastasia Vareli - Szenisches Spiel im Institut für Musiktheater der Hochschule. Unter www.bad-krozingen.info oder Tel.: 07633 / 4008-164, Tourist-Information Bad Krozingen weitere Infos und Tickets im Vorverkauf.

Studierende der Hochschule für Musik Freiburg gestalten den Opernabend im Kurhaus Bad Krozingen. *Foto: K+B*

Kartenverlosung

Kur und Bäder GmbH und der Dreisamtäler verlosen **1 x 2 Karten zum „Opernabend“ am 6. Mai** im Rahmen des Mozartfestes in Bad Krozingen. Die Frage lautet „Wer gestaltet den Opernabend?“ Senden Sie die Lösung per Postkarte an Dreisamtäler, Freiburger Str. 6, 79199 Kirchzarten, ein Fax an 07661 / 3532 oder eine E-Mail an info@dreisamtaeler.de. Einsendeschluss ist Dienstag, der 17. April 2018.

Krone-Theater Neustadt
Am Hirschenbuckel 2
79822 Titisee-Neustadt
Tel. 07651-1387

Kino-Programm 12.04.-18.04.2018

Titel / Länge – Altersfreigabe	Do. 12. April	Fr. 13. April	Sa. 14. April	So. 15. April	Mo. 16. April	Di. 17. April	Mi. 18. April
READY PLAYER ONE 3D	17:30 20:15	17:30 20:15	17:30 20:15	17:30			
READY PLAYER ONE 2D					17:30 20:15	17:30 20:15	17:30 20:15
DIE SCH'TIS IN PARIS				19:00	20:15	20:15	
MARIA MAGDALENA	20:15						17:30
DIE VERLEGERIN		20:15	20:15				
DAS SCHWEIGENDE KLASSENZIMMER							20:15
JIM KNOPF UND LUKAS DER LOKOMOTIVFÜHRER	17:30	17:30	14:30 16:45	14:30 16:45	17:30	17:30	15:15
PETER HASE		15:30	15:30	15:30			15:30
DIE BIENE MAJA		15:30		13:45			

12.4.2018 bis 18.4.2018
Friedrichsbau
Das Kino mit Programm
Kaiser-Joseph-Str. 270 • ☎ 36031
www.friedrichsbau-kino.de
SO, 13.00 UHR: DIE GRÜNE LÜGE
SO, 13.00 UHR: LOVING VINCENT
SO, 13.20 UHR: WEIT. DIE GESCHICHTE VON EINEM WEG UM DIE WELT
SO, 13.30 UHR: DAS MÄDCHEN AUS DEM NORDEN

Freitag um 18.30 Uhr, jugendfrei, 97 min.
Premiere mit dem Filmemacher Kristian Gründling
DIE STILLE REVOLUTION

Sonntag um 20.30 Uhr, Vorpremiere, jugendfrei, 95 min., in englischer OmU
Lady Bird
Bester Film und Beste Hauptdarstellerin, Golden Globes
„Magisch!“ GUARDIAN
„Einzigartig, originell, frisch und wunderbar!“ CHICAGO SUN TIMES
„Ein Triumph!“ LOS ANGELES TIMES
„Danke – so wunderbar, so weise und lustig und voller Anmut!“ WALL STREET JOURNAL
„Eine Freude von Anfang bis Ende!“ VILLAGE VOICE

Montag um 18.50 Uhr, Neustart, ab 12 Jahren, 90 min.
ÜBER LEBEN IN DEMMIN

Tägl. um 18.15 und 20.30 (nicht So.) Uhr, Fr. – So. auch um 16.00 Uhr, 2. Woche, ab 12 Jahren, 101 min.
TRANSIT
„Großartig!“ BZ *„Ein atemberaubend tanzender Film!“* TTT
„Ein herausragender Film, überraschend und herzzerreißend!“ VARIETY

Tägl. um 20.50 (Mo. in englischer OmU) Uhr, Fr. – So. auch um 16.00 Uhr, 9. Woche, ab 16 Jahren, 124 min.
SHAPE OF WATER
4 Oscars für Besten Film, Beste Regie, Filmmusik und Szenenbild, Goldener Löwe in Venedig!
„Rundum großartig!“ NEW YORK TIMES

Tägl. um 18.30 Uhr, am Fr. jedoch erst um 18.45 Uhr, am So. auch um 13.30 Uhr, 2. Woche, ab 6 Jahren, 113 min.
DAS MÄDCHEN AUS DEM NORDEN
„Zärtlich und lyrisch!“ VARIETY
„Ein eindringlich erzähltes Märchen!“ WASHINGTON POSTT

Tägl. um 17.00 und 20.00 Uhr, 4. Woche, ab 12 Jahren, 139 min.
ZWEI HERREN IM ANZUG
„Radikale Neuinterpretation eines Heimatromans – verbindet derbe Komik mit opernhaftem Pathos!“ CINEMA
„Ein Bierbichler-Film. Ohne Kompromiss. Aber: mit Zweifel. Große Bilder. Aber ganz sicher keine Postkarte!“ TTT

Tägl. um 16.40 und 21.00 (So. in englischer OmU) Uhr, 3. Woche , ab 12 Jahren, 108 min.
THE DEATH OF STALIN
„Eine köstliche schwarze Komödie!“ NEW YORK POST
„Eine wilde Farce, mit Augenblicken teerschwarzen Horrors gesäumt!“ TIME OUT

Tägl. außer Fr. und Mo. um 18.50 Uhr, 7. Woche, ab 12 Jahren, 111 min.
DAS SCHWEIGENDE KLASSENZIMMER
„Eine Klasse für sich: aufwühlendes Plädoyer für Zivilcourage – mit überragendem Ensemble!“ CINEMA

Fr. – So. um 14.50 Uhr, 3. Woche, ab 12 Jahren, 91 min.
1000 ARTEN REGEN ZU BESCHREIBEN
Publikumspreis Frauenfilmtage Oberhausen
„Stets hochmetaphorisch, aber nie abgehoben schildert die großartige Bildsprache den Zerfall der Familie als einen Reigen umhergeisternder Phantome!“ COOLIBRI

Sonntag um 13.00 Uhr, 16. Woche, ab 6 Jahren, 95 min.
LOVING VINCENT
„Visuell spektakulär!“ WASHINGTON POST

Sonntag um 13.00 Uhr, 4. Woche, jugendfrei, 93 min
DIE GRÜNE LÜGE
Das Greenwashing der Konzerne

Sonntag um 13.20 Uhr, 56. Woche, jugendfrei, 125 min.
weit.
JETZT SCHON 55.000 BESUCHER! NEUER REKORD!
Der Freiburger Überraschungserfolg

KINDERKINO zum Taschengeldtarif von 3,00 Euro!
Fr. – So. um 15.00 Uhr, 1. Woche, jugendfrei, 91 min.
DER KLEINE NICK

Kandelhof
freiburgs studio für filmkunst
Kandelstraße 27 • ☎ 28 37 07

Tägl. um 18.15 (nicht Mo.) und 20.40 Uhr, am So. auch um 15.50 Uhr, Bundesstart, jugendfrei, 116 min.
3 Tage in Quiberon
„Immer denkt man: Das ist Romy Schneider. Weil Marie Bäumer so großartig ist, hält man das, was man sieht, für wahr. Es setzt einem unglaublich zu. Ein aufwühlender Film, weder Hommage noch Denkmal, spektakulär gut!“ WELT

Montag um 18.30 Uhr, **KURZFILMNACHT,** ab 16 Jahren, 100 min.
AUGENBLICKE 2018
10 kleine Meisterwerke – für jeden Geschmack!

CINEMAXX

Do., 12.4. – Mi. 18.4.18 Freiburg
Der Filmpalast am Theater · Bertoldstraße 50

CinemaxX-Reservierungshotline:
Telefon 040 - 80 80 69 69
Täglich 10 - 21 Uhr, zzgl. 0,70 € Aufschlag je Karte
Gratis-Online-Reservierung: www.cinemaxx.de

GÜNSTIGES PARKEN für Kinogäste in der Tiefgarage „Am Bahnhof" (Zufahrt über Bismarckallee, beim Planetarium). Kinogäste zahlen nur 2,50 € für die ersten 4 Stunden.

Ready Player One ab 12
3D 16:30, 20:30 (mit Pause), 22:30 (Di 23:00)
2D 14:00 (So 14:30)

***NEU* A Quiet Place** ab 6
2D 17:20 (So 17:50), 19:50 (Di 19:45), So 20:00, 22:45

***NEU* Steig. Nicht. Aus!** ab 12
2D 20:00, 23:00

***NEU* Papa Moll & die Entführung des fliegenden Hundes** ab 0
2D 12:00 (nur Sa+So), 15:00

SONDERVERANSTALTUNGEN

ORIGINALVERSION:
Inglorious Bastards
2D OV Do, 12.4., 19:30

EVENT:
Weltweite Freundschaften
2D So, 15.4. und Mo, 16.4., jew. 17:30

ORIGINALVERSION:
Pulp Fiction
2D OV Mo, 16.4., 19:30

Irrtümer und Änderungen vorbehalten

Weiteres Programm unter: www.cinemaxx.de/freiburg

» BLOCKBUSTER

***NEU* Der Sex-Pakt** ab 12
Endlich das erste Mal erleben: Dieser innige Wunsch verbindet die Schulfreundinnen Sam (Gideon Adlon), Julie (Kathryn Newton) und Kayla (Geraldine Viswanathan). Passieren soll es zu einem Anlass, der ohnehin bei allen beteiligten für gesteigerte Hormonstände sorgt: der Abschlussball!
2D 14:30, 17:15 (So 17:00), 20:00 (Di 19:30), 22:45

12.4.2018 bis 18.4.2018

Harmonie KINO
Grünwälderstraße 16–18
Info/Kartenreservierung:
07 61 - 386 65 21
www.HARMONIE-KINO.de

DAS ETRUSKISCHE LÄCHELN
Tägl. um 17.40 und 20.10 (Mi. in englischer OmU) Uhr, Fr. – So. auch um 15.10 Uhr, Bundesstart, ab 6 Jahren, 108 min.
„Mit Menschenliebe und Humor erzählt, mit großartigen Landschaftsaufnahmen und einer zurückhaltenden Regie im Dienst brillanter Schauspieler!" WELTWOCHE

WILDES HERZ
Tägl. um 19.00 Uhr, Bundesstart, ab 12 Jahren, 94 min.
Feine Sahne Fischfilet

BERLINER PHILHARMONIKER: KYRILL PETRENKO DIRIGIERT PROKOFJEW, SCHMIDT UND DUKAS
Freitag um 19.30 Uhr, Berliner Philharmoniker live, jugendfrei, 140 min.

LUISA MILLER
Samstag um 18.30 Uhr, MET live, jugendfrei, 198 min.

DIE SCH'TIS IN PARIS – EINE FAMILIE AUF ABWEGEN
Tägl. um 17.30 und 20.20 (nicht Fr.) Uhr, 4. Woche, jugendfrei, 107 min.

DIE VERLEGERIN
Tägl. um 17.50 (nicht Fr.) und 20.30 (nicht Sa.) Uhr, 8. Woche, ab 6 Jahren, 117 min.
„Wirkt weniger wie ein historischer Thriller über das Jahr 1971 als eine erfrischende Karikatur der Jahres 2017!" INDIEWIRE
„Meryl Streep ist ein großartiger Wirbelwind!" TIME

READY PLAYER ONE (3 D)
Tägl. um 17.40 (nicht Sa.) und 20.40 (Do. und So. in englischer OV) Uhr, Fr. – So. auch um 14.40 Uhr, 2. Woche, ab 12 Jahren, 140 min., 3 D

MARIA MAGDALENA
Tägl. außer Sa. und Mo. um 18.30 Uhr, 5. Woche, ab 12 Jahren, 120 min.

THREE BILLBOARDS OUTSIDE EBBING, MISSOURI
Tägl. um 21.00 Uhr, 12. Woche, ab 12 Jahren, 116 min.
Oscar für Beste Hauptdarstellerin: Frances McDormand!
Publikumspreis des Filmfestivals von Toronto!
„Eine Offenbarung!" THE ATLANTIC

CALL ME BY YOUR NAME
Tägl außer Sa. und Mo. um 20.50 (So. in englischer OmU) Uhr, 7. Woche, ab 12 Jahren, 133 min.
Oscar für Bestes adaptiertes Drehbuch!
„Ein faszinierender, fast ekstatisch schöner Film mit transzendenten Momenten!" WASHINGTON POST
„So romantisch – und so gut!" TORONTO STAR
„Unvergesslich – ein großartiges Meisterwerk!" ROGEREBERT.COM

FILM STARS DON'T DIE IN LIVERPOOL
Montag um 20.40 Uhr, 2. Woche, ab 6 Jahren, 106 min.
„So großartig Annette Bening auch ist, die größte Überraschung ist Jamie Bell!" NEW YORK TIMES

DIE NACHT DER NÄCHTE
Montag um 18.40 Uhr, 2. Woche, jugendfrei, 97 min.
Bester Dokumentarfilm, Bayerischer Filmpreis!

UNSERE ERDE 2
Fr. – So. um 15.30 Uhr, 5. Woche, jugendfrei, 94 min.

PETER HASE
Tägl. außer Sa. um 16.30 Uhr, Fr. – So. auch um 14.30 Uhr, 4. Woche, jugendfrei, 95 min.

JIM KNOPF UND LUKAS, DER LOKOMOTIVFÜHRER
Tägl. um 16.40 Uhr, Fr. – So. auch um 15.00 Uhr, 3. Woche, jugendfrei, 109 min.

DIE KLEINE HEXE
Fr. – So. um 14.30 Uhr, 10. Woche, jugendfrei, 103 min.

Änderungen, insbesondere des Kinosaales, vorbehalten.

Veranstaltungen

FTC-Aktionswochen
bis 23.04.18 zum Sonderpreis Mitglied werden

Wenn Sie während unserer Aktionswochen 2018 Ihren Beitritt zum FTC erklären, gewähren wir für das Jahr 2018 einen **reduzierten Mitgliedsbeitrag:**
Einzelperson – Vollmitglied: € 200,- (regulär: 350,-)
Paare – Vollmitglieder: € 350,- (regulär: 550,-)
Als neues Vollmitglied lernen Sie so alle Vorzüge des FTC kennen:

- Spielmöglichkeit auf 15 Sandplätzen
- kostenlose Teilnahme am FTC-Aktivprogramm "FTC Tennis-Treffs"
- Buchung von Einzeltraining & Erwachsenenkursen in Zweier- bis Vierer-Gruppen
- Vortritt bei der Buchung von Hallen-Abos im Winter 2018/19
- Teilnahme an den clubinternen Turnieren für Freizeitspieler
- Teilnahme an den geselligen Club-Veranstaltungen

Falls Sie Interesse haben, rufen Sie uns ab dem 09.04. an unter 0761 33677 oder schreiben Sie uns eine Mail an info@freiburgertc.de. Wir freuen uns auf Sie! Ihr FTC

JAZZAFFAIR und die Band präsentieren Swing, Latin und Pop Standards unter der Leitung von Sebastian Oberlin. Der Eintritt ist frei, Spenden sind willkommen.

● STEGEN/WITTENTAL **Frühjahrskonzert des Musikvereins.** Der Musikverein Wittental e.V. veranstaltet um 20.00 Uhr sein traditionelles Frühjahrskonzert in der Kageneckhalle in Stegen. Als Gastkapelle konnte für das diesjährige Doppelkonzert der Musikverein Opfingen gewonnen werden. Der Eintritt ist frei.

● HINTERZARTEN **Bonjour mon coeur** Weltliche Vokalmusik des 16. und 17. Jahrhunderts In diesem Konzert um 17.00 Uhr in der Evangelische Kirche, widmet sich der Freiburger Oratorienchor, unter der Leitung von Bernhard Gärtner, der weltlichen Vokalmusik des 16. und 17. Jahrhunderts. Solistin ist Anna-Maria Wilke, Sopran, die von Niels Pfeffer am Cembalo begleitet wird. Der Eintritt ist frei, Spenden erbeten.

15. April 2018 So.

● FREIBURG/LITTENWEILER **PI „Canzonetta" – „tierisch" schöne Musik für Violine und Harfe** um 17.00 Uhr in der Evangelischen Auferstehungskirche, Kapplerstr. 25. Kirsten Ecke (Harfe) und Michael Dinnebier (Violine) spielen Romantisches, Humorvolles, Virtuoses und Meditatives von Bach, Händel, Mozart und anderen. Der Eintritt ist frei. Am Ausgang wird eine Spende für die Sanierung der Auferstehungsorgel erbeten.

FREIBURG **Schleifchenturnier beim Freiburger Tennisclub** Die Saisoneröffnung des FT beginnt um 11.00 Uhr mit einem großen Pro(fi)-Am(amteur) Schleifchenturnier Außerdem werden Führungen über das FTC Gelände angeboten. Von 11.00 bis 14.00 Uhr bietet der Tennisclub für Kinder und Erwachsene ein kostenloses Schnuppertraining an. Anmeldung und weitere Infos unter Tel.: 0761/33677 oder info@freiburgertc.de.

17. April 2018 Di.

● KIRCHZARTEN **Auf ewig online? Den digitalen Nachlass regeln.** Was geschieht mit Einträgen in Sozialen Medien nach dem Tod? Und welche Rechte haben die Angehörigen? Über dieses Thema referiert Birgit Aurelia um 18.30 Uhr im Bürgersaal. Die Räume sind barrierefrei zugänglich. Veranstalter ist der VdK Ortsverband Kirchzarten. Der Eintritt ist frei!

● KIRCHZARTEN **Mitgliederversammlung mit Mitarbeitertreffen des Weltladens.** Die Veranstaltung findet um 19.00 Uhr im Hofgut Himmelreich statt. Der Weltladen freut sich auf eine rege Beteiligung. Auch Gäste sind herzlich willkommen."

● BUCHENBACH **Reiten für Kinder ab 3 Jahren**. Beginn ist um 17 Uhr auf dem Erlenhof, Erlenhofstr. 5 (Himmelreich). Kosten 5.- €. Weitere Infos bei Familie Zipfel Tel. 07661 / 48 28 oder 0160/95 951 284 Veranstalter: Fam. Zipfel, Erlenhof.

18. April 2018 Mi.

● KIRCHZARTEN **Ponyreiten auf der Fancy-Farm** von 14.00 bis 16.00 Uhr auf dem Schütterleshof, Am Pfeiferberg 4. Pflegen der Ponys und Pferde, geführter Ausritt um die Weiden und Bäche der Fancy-Farm. Infos unter Tel.: 0171/4 479 607, oder E-Mail: uteharre@gmx.de

● STEGEN **Bewegungstreff im Freien**. Sportliche Bewegung in freier Natur, von geschulten Ehrenamtlichen angeleitet. Treffpunkt um 10.00 Uhr bei der Buswendeschleife des Kollegs St. Sebastian. Veranstalter: Miteinander Stegen

● STEGEN **Pater Middendorf - ein stiller Held in dunkler Zeit** Pater Middendorf war von 1938 bis 1946 Rektor des Herz-Jesu-Klosters Stegen. Um seinen mutigen und selbstlosen Einsatz für Verfolgte der NS-Schreckensherrschaft hat er selbst nie viel Aufhebens gemacht. Den Vortrag hält Dr. Claudius Heitz. Beginn ist um 19.30 im Ökumenischen Gemeindezentrum in Stegen. Die die ökumenische Erwachsenenbildung lädt hierzu ein.

● FREIBURG/EBNET **Vortrag „Fit und vital durchs ganze Jahr"** Die LandFrauen Kappel-Ebnet laden zu diesem Vortrag, ab 19.30 Uhr in den Vereinsraum des SV Ebnet, Unteres Grün 15, ein. Referentin ist LandFrau, Friseurmeisterin und Kräuterfachfrau Monika Ganter. Die Teilnahme ist kostenlos.

● FREIBURG **Zwiegespräche - ein Weg zu einer glücklichen Partnerschaft** oder mit Zwiegesprächen sich selbst eine bessere Beziehung ermöglichen. Pro familia Freiburg lädt um 18.00 Uhr zu diesem Vortrag ein. Er findet bei pro familia Freiburg, Basler Str. 61, Freiburg statt. Die Kosten betragen 15.- Euro für Paare und 10.- Euro Einzeln. Anmeldung und weitere Infos unter Tel.: 0761/296 256 oder freiburg@profamilia.de.

● FREIBURG **Lesung „Über Mutter wird nicht gesprochen"** Um 20.00 Uhr findet in der Jos Fritz Buchhandlung, Wilhelmstraße 15 eine Lesung aus der Dokumentation „Über Mutter wird nicht gesprochen". „Euthanasie" - Morde an Freiburger Menschen mit Mitgliedern des AK „NS-Euthanasie und Ausgrenzung heute" der Freiburger Hilfsgemeinschaft e.V. statt. Der Eintritt beträgt 6.- Euro, ermäßigt 4.- Euro

● TITISEE **„Alles über Liebe" Komödie mit Renan Demirkan** Zwischen Anklagen, Aggressio-

Fortsetzung im Internet unter www.dreisamtaeler.de

Claude Monets Garten

und die Gärten der Normandie

Littenweiler *(hr.)* Wer würde nicht gerne die berühmten Motive des Malers und Mitbegründers des Impressionismus, Claude Monet, in natura sehen und die Orte seines Schaffens besuchen? Am Donnerstag, dem 12. April, 18.00 – 20.00 Uhr lädt der Waldhof - Akademie für Weiterbildung, Im Waldhof 16 in Littenweiler, zu einem Vortrag „Claude Monets Garten und die Gärten der Normandie" ein.

Die Referentin Kristina Paleit, Garten- und Landschaftsplanerin und Kunsthistorikerin, nimmt die Teilnehmer in ihrem Vortrag mit auf eine Bilderreise nach Giverny, in den Garten Monets und weiter an die Atlantikküste, wo weitere einzigartige Gärten besucht werden. Ein Abstecher führt in die schöne Stadt Les Andelys an der Seine, wo das Geburtshaus des Landschaftsmalers Nicolas Poussin und die Burg von Richard Löwenherz zu sehen sind. Die Teilnahme kostet 10.- Euro. Anmeldung an sekretariat@ waldhof-freiburg.de, Tel.: 0761 / 6 71 34.

Gastro-Tipps

Gasthaus zur Linde'Napf'

Cordon Bleu Wochen
Über 10 leckere Variationen!
„Man sagt, die besten Cordon Bleus im ganzen Schwarzwald"
79254 Oberried-St. Wilhelm · Tel. 07602 / 9 44 69-0 · www.linde-napf.de

Eintritt 16,-
buchladen IN DER RAINHOF SCHEUNE
Höllentalstr. 96, 79199 Kirchzarten
Tel. 07661-9880921
www.buchladen-rainhof.de

Wise Dietkron Band
mit **Rebekka Dold**

AMERICAN SONGS LIVE
THE SKY IS FALLING TOUR

in der
Klosterschiire

Mark Wise	(vocal, acoustic guitar)
Christian Dietkron	(electric & acoustic guitars)
Rebekka Dold	(vocal)
Arpi Ketterl	(contra bass/e-bass)
Torsten Neumaier	(drums)

Eintritt EUR 12,-
VVK Bäckereien Ruf und Steimle in Oberried, Dreisamtäler-Büro und Tourist-Info in Kirchzarten.
Und an der Abendkasse. Einlass ab 19 Uhr.
Karten-Info auch unter 07661/3553

20. April, 20 Uhr in Oberried

Höchststand bei Alarmierungen für Ebneter Wehr

Ebnet *(u.)* Bei der Jahreshauptversammlung der Freiwilligen Feuerwehr konnte die Abteilung 15 - Ebnet unter Leitung ihres Abteilungskommandanten Hanspeter Menner auf ein arbeits- und ereignisreiches Jahr zurückblicken.

Die Wehrfrauen und -männer wurden 2017 zu insgesamt 47 Einsätzen alarmiert; ein absoluter Höchststand in der mittlerweile über neunzigjährigen Geschichte der Ebneter Wehr. Glücklicherweise handelte es sich dabei größtenteils um durch Brandmeldeanlagen ausgelöste Fehleinsätze. Knapp 73% der Alarmfahrten führten nach Littenweiler, 10% nach Waldsee und 17% der Einsatzstellen lagen auf Ebneter Gemarkung.

Um für den Ernstfall bestens vorbereitet zu sein, fanden unter Anleitung der Ausbilder Thomas Kotterer und Christian Hagenberger 16 Ausbildungsabende statt. Bei diesen wurde das gesamte Spektrum der Feuerwehrarbeit vom Löschangriff über die technische Hilfe bis hin zu lebensrettenden Sofortmaßnahmen geübt. Darüber hinaus besuchten zahlreiche Kameraden Aus- und Weiterbildungen wie Grund-, Atemschutz-, Truppführer-, Maschinisten- und Gruppenführerlehrgänge sowie Motorsägekurse.

Die Jugendfeuerwehr, die derzeit aus einem Mädchen und 11 Jungen besteht, hat 2017 insgesamt 48 Veranstaltungen absolviert, darunter zahlreiche Übungen für die sehr erfolgreich absolvierten „Leistungsspanne“ und „Jugendflamme 1“. Dabei investierten die „kleinen“ Floriansjünger/innen insgesamt 1.266 Stunden. Für alle interessierten Jugendlichen: Die Proben finden jeweils am Donnerstag statt. Treffpunkt ist um 19 Uhr am Feuerwehrhaus in Ebnet. Großer Dank gilt hier den beiden Jugendausbildern Volker Kiefer und Steffen Waschki.

v.l.n.r.: Christian Hagenberger, Steffen Waschki, Volker Kiefer, Achim Müller, Felix Bach, Jérôme Krämer, Jacobus ter Haak, Hanspeter Menner, Andreas Lühr, Jan Kuntzemüller, Chris Dibowski, Matthias Heizmann, Beate Schramm. *Foto: privat*

Nachdem Gerd Matthes (Übertritt in die Ehrenabteilung), Nadja Kratz und Tobias Eilert (beide Austritt) nicht mehr im Feuerdienst aktiv sind, aber Clemens Faber aus der eigenen Nachwuchsarbeit neu hinzugestoßen ist, besteht die Einsatzabteilung derzeit aus zwei Kameradinnen und 29 Kameraden. Sie haben ein Durchschnittsalter von 35,5 Jahren. Auch hier sind neue Kameradinnen und Kameraden jederzeit herzlich willkommen.

Unter der Wahlleitung des stellvertretenden Abteilungskommandanten Christian Hagenberger wurde auf der Jahreshauptversammlung der bisherige Kassenwart Thomas Appel für weitere drei Jahre bestätigt. Da Andreas Lühr das Amt des Schriftführers aus persönlichen Gründen nicht mehr ausüben kann, wurde Jan Kuntzemüller zu seinem Nachfolger gewählt.

Felix Bach, Jacobus ter Haak und Steffen Waschki wurden zum Oberfeuerwehrmann, Chris Dibowski und Matthias Heizmann zum Löschmeister befördert. Für 25 Jahre pflichtgetreuen Einsatzdienst wurden Thomas Appel, Volker Kiefer und Andreas Lühr mit dem Feuerwehr-Ehrenzeichen des Landes in Silber geehrt.

Berufliche Perspektive Kindertagespflege

Info-Abend am 12. April

Freiburg *(u.)* Qualifizierte Kinderbetreuung kann man lernen: Die Fachberatung Kindertagespflege · TagesmütterVerein Freiburg e.V. bietet regelmäßig neue Kurse an, in denen die erforderlichen Kenntnisse und Fähigkeiten für die Tätigkeit als Tagesmutter oder Tagesvater vermittelt werden.

Der nächste Qualifizierungskurs startet mit einem Informationsabend am Donnerstag, 12. April. An dem Abend von 19.30 bis 21.45 Uhr besteht die Möglichkeit, sich unverbindlich über die Voraussetzungen, Aufgaben und Perspektiven in der Kindertagespflege zu informieren.

Die Teilnahme an dem Informationsabend wird bereits für die 30 Unterrichtseinheiten umfassende Basis-Qualifizierung anerkannt. Nach Abschluss der Basis-Qualifizierung ist es möglich, schon parallel zur nachfolgenden Aufbau-Qualifizierung aktiv in der Kindertagespflege tätig zu sein.

Eine Teilnahme an dem Informationsabend ist kostenfrei. Eine Anmeldung ist wünschenswert, aber nicht erforderlich. Veranstaltungsort ist die Katholische Gesamtkirchengemeinde, Jacob-Burckhardt-Straße 13 (EG), in Freiburg.

Weitere Informationen unter www.kinder-freiburg.de oder direkt bei der Fachberatung Kindertagespflege · Tages-mütterVerein Freiburg e.V., Tel.: 0761 / 28 35 35.

Wiedereinstieg kompakt

Gut vorbereitet ins Vorstellungsgespräch

Freiburg *(sf.)* Geschafft: Die Einladung zum Vorstellungsgespräch liegt vor und damit die Chance, einen Arbeitgeber oder eine Arbeitgeberin kennenzulernen und von sich zu überzeugen. Wie das gelingen kann, verrät der nächste “Wiedereinstieg kompakt“ am Montag, 23. April, von 9 bis 11 Uhr im Bestandsbau des RiS (ehemals Technisches Rathaus), Fehrenbachallee 12, großer Sitzungssaal 302. Einlass ist von 8.45 bis 9 Uhr.

Das Treffen wird von der Kontaktstelle Frau und Beruf Freiburg - Südlicher Oberrhein veranstaltet. Die Teilnahme ist kostenfrei, eine Anmeldung ist nicht erforderlich. Der Workshop gibt Tipps und Anregungen, wie sich ein Vorstellungsgespräch bestmöglich vorbereiten lässt. Die Teilnehmerinnen erfahren, wie eine Kommunikation auf Augenhöhe gelingt, um auch eigene Fragen und Wünsche aktiv einbringen zu können. Referentin ist die promovierte Volkswirtin, Karriere- und Laufbahnberaterin Ilona Rau.

Die Veranstaltungsreihe „Wiedereinstieg kompakt“ steht allen Frauen offen, die nach der Familienphase oder einer beruflichen Auszeit wieder erwerbstätig werden wollen. Sie können bei den Treffen neue Kontakte knüpfen und Tipps für den Wiedereinstieg ins Berufsleben austauschen.

Das Gesamtprogramm für das erste Halbjahr 2018 ist erhältlich bei der Kontaktstelle Frau und Beruf, der Bürgerberatung (beide Rathausplatz 2-4) und unter www.freiburg.de/frauundberuf.

Wer will mal richtiger Postler sein?

Neue Ausbildungsgruppe für Ehrenamtliche bei der „Burger Bürger Post und Mehr“

Kirchzarten-Burg *(glü.)* Es gibt gute Gründe, sich vor Ort zu engagieren und den eigenen Lebensraum attraktiv zu erhalten: Erhalt der örtlichen Infrastruktur! Der Burger Platz als lebendiger Mittelpunkt der Siedlung. Ein Ort für Vernetzung, Kontakt und Austausch. Seit nunmehr fünfzehn Monaten gibt es die „Burger Bürger Post und Mehr“ am Burger Platz im Birkenhof. Sie ist nach wie vor in allen Teilen ehrenamtliche getragen. In diesem Zeitraum hat es immer wieder Veränderungen bei den mitarbeitenden gegeben. Manche sind aus familiären, beruflichen oder gesundheitlichen Gründen ausgestiegen; nur wenige hinzugekommen.

Keiner jedoch hat das Engagement bei der Burger Bürger Post bereut. „Ich habe hier viele neue Leute kennengelernt“, freut sich der eine. „Wir erhalten viel Anerkennung und Wertschätzung für unseren Einsatz“, stellt die andere fest. „Es macht einfach Spaß, bei etwas Sinnvollem Verantwortung zu übernehmen, und ich lerne immer Neues dazu.“ Um das bürgerschaftliche Post-Projekt weiterführen zu können, braucht es weitere Mitarbeitende, die die Initiative mittragen. Denn eines ist klar: sobald die Bürger-Post zu einem Projekt weniger wird, steht bald die Schließung bevor. „Machen Sie mit und starten Sie jetzt zusammen mit anderen“, rufen die Verantwortlichen auf. „Bei einem Infotreffen können Sie sich über das Projekt und die Mitarbeit informieren. Im Zeitraum zwischen Ostern und Sommer ist die Einführungsphase für neue Mitarbeitende. Das Informationstreffen findet am Donnerstag, dem 19. April 2018 um 18 Uhr in der „Burger Bürger Post und Mehr“ am Burger Platz statt. Die Einführungsphase beginnt dann in den folgenden Wochen.

Sie finden uns auch auf Facebook
www.facebook.com/dreisamtaeler

Damals... und heute

Unsere heutige historische Ansicht zeigt das Gasthaus zum Hirschen in der Ortsmitte von St. Peter um 1920. Es wurde erstmals im 16. Jahrhundert erwähnt und gehörte damals zum Besitz des Klosters. Ursprünglich wurde es als Unterkunft für Wandergesellen und Handwerker genutzt, die in der Kirche und im Kloster gearbeitet haben. Später diente es auch als Urlaubsdomizil für Touristen. Auch eine Poststelle mit Pferde-Umspannstation fand sich im Hirschen.

1899 brannte das Haus während des Dorfbrandes bis auf die Grundmauern nieder. 1900 kaufte der Freiburger Kaufmann Josef Baudendistel das Anwesen, sein Sohn Heinrich bewirtschaftete es weiter. Ab 1945 konfiszierten es die Besatzungsmächte und nutzten es als Basislager. Danach ging die Geschichte unter Leitung der Baudendistels weiter, zuletzt mit Peter Baudendistel. 1950 diente der Hirschen als Darstellerhotel des Heimatfilmes „Das Schwarzwaldmädel“. 1960 erfolgten größere Umbauten, die zur heutigen Gestalt führten. 1979 veräußerte Familie Baudendistel das Anwesen an die heutige Besitzerfamilie Ketterer. Heute gehört es Sohn Peter Ketterer mit seiner Familie, der es als solides 3-Sterne-Hotel mit beliebtem Restaurant führt.

hs. / Foto: Archiv Dreisamtäler/Hanspeter Schweizer

Dreisamtäler: Nächste Ausgaben am 18. + 25. April

Noch mehr Dreisamtäler? Bitteschön: www.dreisamtaeler.de • täglich aktuell

Dreisamtäler Immobilienmarkt

DREISAMTALIMMOBILIEN
Ihr Partner für Immobilien im Dreisamtal

Ein Service von Bernd Kapferer
Telefon 0761 / 76 99 91 93

Mietgesuche

Junge Familie sucht Whg. oder Haus mit GARTEN, gerne auch befristet in netter Nachbarschaft Tel.: 01578 - 977 69 45

Lagerraum, trocken
max. 50% LF, FR-KIZA gesucht, entscheiden@gmx.de

Suche 3-Zi.-Whg. in Kirchzarten, Tel.: 0178 - 19 65 919

Suche Wohnwagenstellplatz, Tel.: 07661 / 7289

Landwohnung gesucht
Autorin/Künstlerin sucht 2-3-Zi. ruhig, schön, gerne ölolog. Bau ab sofort/später, Tel.: 0179 - 32 73 235

Immobilien An-/Verkauf

Dringendes Kaufgesuch eines Bauplatzes, auch als Abriss- oder Gartenteilgrundstück. Wir freuen uns auf Ihren Anruf unter Tel.: 0761 / 31 96 819 oder 0176 - 430 240 53

Neubauwohnungen am Hitzenhof 2 in Buchenbach

- Barrierefreie Gebäudeerschließung, größtenteils barrierefrei ausgeführte Wohnungen, Litftanlage
- KfW-Effizienzhaus 55
- Baubeginn Frühjahr 2018
- z.B.: 4-Zi-Whg ca 98 qm: 407.000,– €
  2-Zi-Whg ca 52 qm: 224.000,– €
  zzgl. TG-Platz oder Außenstellplatz

Jetzt informieren!

Tel. 0761/707742-0
info@Freiburger-Immobilien-Zentrum.de

LBS IMMOBILIEN
Sparkasse Hochschwarzwald

Ihre Profis im Dreisamtal für Verkauf, Wertermittlung und Finanzierung.
Claus-René Geppert & Team
Hauptstraße 8 • 79199 Kirchzarten
Telefon 0 76 61 - 6 29 88 88
www.lbs.de/immobilien

Vermietungen

Garagenvermietung / ab sofort
Höllentalstr. 35; 65.-€/Monat
Tel.: 0172 - 61 58 148

Dreisamtäler Stellenmarkt

Stellenangebote

Suche Putzhilfe 14-tägig f. 3 Std. in Stegen Tel.: 07661 / 61086

Schüler/Student 1 bis 2 x wöchentlich, nachmittags **für leichte Lagerarbeiten** nach Kirchzarten gesucht. Kurzbewerbung an: dr.guenther.liebhaber@liha.de

Das Restaurant Fiesta sucht ab sofort einen **erfahrenen Beikoch/Küchenhilfe als Aushilfe**, Teil- oder Vollzeit.
Bewerbung per Mail an: info@fiesta-kirchzarten.de

Hotel Die Halde sucht für zuverlässige Mitarbeiter ab 01. 08. 18 oder früher 1-2 Zi. /Kü. /Bad. Mit Stellplatz in Kirchzarten Tel.: 07602 / 9447-0 oder Mo. - Fr.: 07602 - 9447-671

Stellengesuche

Weiblich, in ungekündigter Stelle, 53 Jahre, **mit handwerklichem Geschick und Erfahrung in der Haustechnik**, sucht neuen Wirkungskreis im Dreisamtal.
Bitte alles anbieten unter dreisamtal1@gmx.de

Unterstütze Senioren im Dreisamtal beim Einkaufen, Arztbesuchen, Haushalt und vielem mehr, oder einfach nur da sein, Tel.: 0175 - 69 01 894

Nächste Ausgaben: 18. April + 25. April

Tel. 07661 / 3553
Dreisamtäler

Dreisamtäler Stellenmarkt

Kaufm. Bürokraft auf 450-Euro-Basis (kaufm. -oder MFA-Ausb.) ab sofort in Kirchzarten gesucht. Selbständiges Arbeiten, Spaß am Umgang mit Menschen, auch am Telefon und gute PC-Kenntnisse erforderlich. Arbeitszeit ca. 10 Std./W, vormittags; zeitliche Flexibilität wäre schön. **Tel.0 76 61 - 9 85 00**

Verkaufsunterstützung Kirchzarten
Für unsere Bad- und Heizungsausstellung in Kirchzarten suchen wir ab sofort eine freundliche und kommunikative Unterstützung in Teilzeit (16 Stunden/Woche)
Bewerbungen gerne unter www.lassen-gmbh.de oder info@lassen-gmbh.de . Tel. 07661 627333
bad&heizung Lassen GmbH, Bahnhofstr. 7, Kirchzarten

Wir suchen zum baldmöglichsten Eintritt für den Bereich Empfang und Erledigung anfallender Sekretariatsaufgaben eine zuverlässige, gewissenhafte und freundliche
Sekretärin als Teilzeitkraft, 20 Std./Woche
Eine erfolgreich abgeschlossene kaufmännische Ausbildung setzen wir voraus. Ihre aussagekräftigen Berwerbungsunterlagen richten Sie bitte an:
Holzmanufaktur Lorenz GmbH | Herr Lorenz | Kandelstr. 10 | 79199 Kirchzarten

Baudler Dach ...wir steigen Ihnen aufs

Wir suchen Dachdecker, Baublechner und Auszubildende! Jetzt bewerben:

Oltmannsstraße 26 · 79100 Freiburg
Fon 0761 - 4 56 86 30 · personal@baudler.de
www.baudler.de

Gemeinschaftspraxen
Dr. med. Peter Krimmel
&
Martin Reisch

„Qualität mit Herz"

79271 St. Peter – Seelgutweg 8 – Tel: 07660-9417690
mail: praxis@aerzte-st-peter.de

Stellenangebot

Wir suchen ab Juni oder später eine Medizinische Fachangestellte in Teilzeit für unser Team in St. Peter. Wir bieten ein angenehmes Arbeitsklima, abwechslungsreiche Tätigkeit einschließlich Schmerztherapie und Palliativmedin sowie selbständige Durchführung von Hausbesuchen. Leistungsgerechte Bezahlung ist selbstverständlich.

Freiwilliges Soziales Jahr (FSJ)/BufDi im Josefshaus
St. Peter. Arbeitszeiten: 08.00-16.00 Uhr, keine Schicht- keine Wochenenddienste, tolles Team, nette BewohnerInnen, gutes Arbeitsklima, Vergütung: ca. € 400,00 plus Regiokarte/ Fahrgeld. Voraussetzungen: Freude am Umgang mit Menschen, Fahrerlaubnis Klasse B Kontakt: P. Werz, Tel.. 07660/9410-12, email: werz@stadtmission-freiburg.de

Arbeiten auf 1100m
Erlenbacher Hütte sucht Servicepersonal
(Theker, Bedienungen, Küchenhilfen auf 450,00€ Basis, das gemeinsam mit uns ein Juwel der Schwarzwälder Hüttenkultur wiederbeleben möchte. Unkomplizierter Umgang auf Augenhöhe, faire Bezahlung und Spaß bei der Arbeit wird von uns geboten – im Gegenzug erwarten wir begeisterungsfähige Mitarbeiter, die auch bei Großalarm die Ruhe und den Überblick behalten. Wir freuen uns auf Deine Bewerbung unter
0176-83212311 oder info@erlenbacher-huette.info

TANKSTELLE
Wir suchen Sie!

Wir sind ein traditionsreiches Familienunternehmen in Kirchzarten und suchen Sie als Ergänzung für unser Tankstellen- Team.

In Vollzeit:
Sie betreuen nach Einarbeitung unsere Tankstelle mit den ergänzenden Aufgabengebieten Kasse und Warensdisposition.

In Teilzeit:
Sie arbeiten hauptsächlich an der Kasse und Bestücken nach einer Anlernphase die Bistro- Theke.

Wenn Sie gerne selbständig arbeiten und Freude am Umgang mit Kunden haben, dann senden Sie Ihre aussagekräftigen Bewerbungsunterlagen an:
Wunderle GmbH & Co KG, Frau Lucia Strecker- Schlegel
Freiburger Str. 17, 79199 Kirchzarten, info@wunderle-kirchzarten.de

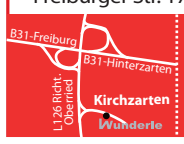

Freiburger Str. 17 | Kirchzarten | Tel. 07661 - 93440
Wunderle

ZIMMERMANN / DACHDECKER GESUCHT
Zur Verstärkung suchen wir einen engagierten Zimmermann/ Dachdecker m/w. Wir bieten Ihnen einen interessanten und vielseitigen Arbeitsplatz in einem jungen Team. Leistungsgerechte Bezahlung mit guten sozialen Leistungen sind für uns selbstverständlich. Bei Interesse können Sie sich gerne telefonisch unter 07661 - 97 92 00 oder per Mail unter info@saier-dach oder auch per Post melden.

Saier Ideen für das Dach
Matthias Saier
Ibentalstraße 13
79256 Buchenbach

Littenweiler

Suchen Sie nach neuen Wegen in Ihrem Beruf als **Pflegefachkraft**? Wir freuen uns darauf, Ihnen unseren Schwerpunkt, die **1:1 Intensivpflege**, vorzustellen, die ausreichend Zeit für die Versorgung Ihrer Patienten bietet.

Unterstützen Sie unser bestehendes Team bei der 24h-Versorgung unseres Patienten in **Littenweiler**.

Wir freuen uns sehr darauf, Sie persönlich kennen zu lernen!

Casa Intensivpflegedienst GmbH
Weißerlenstaße 1a, 79108 Freiburg
Telefon 07 61 / 15 18 95 95
casa-intensivpflegedienst.de

AMBROSIA COFFEE

Guten Tag, wir dürfen uns vorstellen…

Wir sind ein Tagescafé in Freiburg-Littenweiler und suchen für nachmittags, am Wochenende und in den Ferien Verstärkung auf 450 €-Basis oder Teilzeit.

Arbeitszeit: Nach Vereinbarung
Wir bieten: Leistungsgerechte Bezahlung und abwechslungsreiche Tätigkeit in einem netten Team
Beginn: Ab sofort möglich

Ambrosia Coffee • Heinrich-Heine-Str. 18
79117 Freiburg • Tel: 0172-77 66 902
Frau Sauter • sauter@ambrosia-coffee.de

WIR FREUEN UNS! :-)

Stutbucheintragung

Elzach/St. Märgen *(u.)* Am Donnerstag, 12. April, findet die Stutbucheintragung der Schwarzwälder Kaltblutstuten statt. Beginn ist um 8.30 Uhr in Elzach-Prechtal, beim Faklerhof der Familie Schill. Gemeldet sind 10 Stuten. In St.Märgen in der Weißtannenhalle geht es um 13 Uhr weiter, ebenfalls mit 10 Stuten. Weitere Infos auf www.schwarzwaelder-pferdezuchtgenossenschaft.de.

Solarenergie für Afrika e.V.

Frische Mangos aus Burkina Faso

Kirchzarten *(de.)* Ab Samstag gibt es wieder frische Bio- und Fair-Trade Mangos aus Burkina Faso. Der Verein Solarenergie für Afrika hat die Aktion wieder organisiert. Zum regulären Verkaufspreis kommt eine Spende, mit der Solarprojekte in Burkina Faso verwirklicht werden und den Menschen dort Bildung ermöglichen. Die Mangos können in den Bioläden Freiburg-Kappel und Kirchzarten in der Passage gekauft werden.

Mitgliederversammlung, Mitarbeitertreffen

Weltladen

Kirchzarten *(es.)* Der Weltladen Kirchzarten lädt zur diesjährigen Mitgliederversammlung mit anschließendem Mitarbeitertreffen ein. Die Veranstaltung findet am Dienstag, dem 17. April, um 19.00 Uhr im Hofgut Himmelreich statt. Der Weltladen freut sich auf eine rege Beteiligung. Auch Gäste sind herzlich willkommen.

Trachtenkapelle St. Märgen e.V.

Kirchenkonzert

St. Märgen *(u.)* Die Trachtenkapelle St. Märgen e.V. lädt am Sonntag, dem 22. April, um 18.30 Uhr in die Pfarrkirche nach St. Märgen ein. Der Eintritt ist frei, Spenden sind erwünscht.

Generalversammlung

Männerchor Kirchzarten

Kirchzarten *(glü.)* Zur turnusgemäßen Generalversammlung lädt der Männerchor Kirchzarten am Montag, dem 23. April um 20 Uhr ins Hotel-Gasthaus Sonne ein. Es stehen die üblichen Punkte wie Berichte des Vorstandes und Schriftführers, des Kassenwarts und seiner Prüfer an. Verdiente Mitglieder werden geehrt. Außergewöhnlich ist Punkt 7, bei dem es um die „Bekanntgabe der Auflösung des Männerchores" geht. Mit 24 Mitgliedern, die nicht mehr zu den Jüngsten gehören, wäre ein erfolgreiches Konzertprogramm nicht mehr zu leisten.

Wanderung

Buchenbach *(u.)* Der Schwarzwaldverein Buchenbach e.V. lädt am Sonntag, dem 15. April, zu einer Frühlingswanderung „Au – Bollschweil - Vauban" ein. Mit der Bahn/Schienenersatzverkehr und Bus geht es nach Au. Von dort geht die Wanderung Richtung Stockenhöfe, Sölden, Bollschweil, zur Berghauser Kapelle, zum Jesuitenschloss und zurück nach Vauban. Treffpunkt: 9.15 Uhr am Bhf. Himmelreich, mit Regiokarte und Rucksackverpflegung. Die Wanderung dauert ca. 5 Stunden. 550 m aufwärts, 620 m abwärts. Wanderführer sind Christa und Rudi Ketterer, Tel.: 07661 / 988 983. Gäste sind herzlich willkommen!

Das schwarze Brett

– Kleinanzeigen im Dreisamtäler –

Unterricht

Raum für Darstellung und Tanz in Littenweiler
Modern Dance, Ballett und Tanztheater
D. Brönnimann,
Mitglied des Deutschen Berufsverbandes für Tanzpädagogik
Tel. 0761 / 6963673

Schauspiel- u. Camera-Acting-Kurse www.theater-atelier.de od. 0761 / 6 27 06

Jazztanzgruppe im besten Alter sucht noch Verstärkung. Auch Anfänger willkommen. Ab Mo., 9. 4. bis Mo., 23. 7. (14x), jew. 20.00 - 21.30 Uhr, Stegen, Turnhalle des Kollegs. Info-Tel.: 0761/700066

Musiklehrer und Musiker erteilt Unterricht für Blockflöte, Gitarre und Klavier, Herr Schröder, Tel.: 0761 / 58 99 99 26

Zu Verschenken

4 Winterreifen auf Stahlfelgen. 175/80R14, Lochkreis 5 x 100 / Narbendurchmesser 57,1 / ET: 38 / Montage 14 x 1,50, auf Skoda Octavia Bj. 1999 gefahren. Reifen haben 7 mm Profil, Tel.: 0761 / 4511 - 732 (bis 18 Uhr)

Verschiedenes

„Die Uhrenwerkstatt"
Rep. aller Armband-/Taschenuhren, Tisch-, Stand-, Wanduhren, Kostenvoranschl., Batt.-Wechsel, Gold-, Silber-, Uhren-An- und Verkauf. Kundenparkpl., FR., Karlstr. 46/ Ecke Jacobistr. Tel.: 0761/38 36 643

Baumstümpfe ausfräsen
Hecken, Sträucher und Bäume komplett entfernen. Burkhard Mäder, Tel.: 07661 / 62 77 90

Elektrosmog, Mobilfunkbelastung
Brummton oder Pfeifgeräusche? Messung + Beratung Tel.: 0761 / 5 71 80, info@funkmessung24.de

Freiburg-Dreisamtal.de

Profesionelle Polsterreinigung aller Art außer Leder vor Ort
WI Dienstleistung
Tel. 07664/6116208
Email info@mmr-schallstadt.de

Profesionelle Teppichreinigung
Abhol und Bringservice
WI Dienstleistung
Tel 07664/6116208
Email info@mmr-schallstadt.de

Beginnen Sie den Tag mit „Gottes Wort" und es wird ein guter Tag für Sie! Hören Sie täglich neu Ihr **„Bibeltelefon der Adventgemeinde Freiburg". Rufen Sie an: 0761 / 476 4892**

Freiburg-Schwarzwald.de
Regio-Portal für Ehrenamt, Geschäft und Erholung
Black Forest - Volunteering, Business, Holidays
Dreisamtäler

Wohnungsauflösungen, Entrümpelungen + Umzugshilfen, preiswert und zuverlässig! Holzwerkstatt der Ev. Stadtmission FR, Oltmannsstr. 30, Tel.: 0761 / 40 99 79

Friseurdienstleistung zum günstigen Preis: Haarschnitt, Farbe, Strähnen nur je 12.- €.
Beim Juniorteam Friseur Ganter, Tel.: 0761 / 6 31 02

Arthrose-Laser-Therapie
Lutz, Baselstr. 62, Frbg. 4768487
www.endlich-ohne-schmerzen.de

An- und Verkauf

privat von privat Kaufe Goldschmuck, Gold- u. Silbermünzen, Militaria bis 1945, Orden, Säbel, Fotoalben, Urkunden u.v.m., Tel.: 0761/283499 od. 0170 - 47 25 26

Ankauf von guten bis hochwertigen Fahrrädern, alle Typen, Tel.: 0761 / 696 49 54

Fahrbereiter, charmanter, alter **Fahrrad-/Mofaanhänger**. Gesamtlänge 180 cm. Kastenmaß: L: 100 cm x B: 60 cm x H: 65cm. VHB: 120,00 Euro. Tel: 0152-31 81 38 32

Wir kaufen
Wohnmobile + Wohnwagen
Tel. 0 39 44 - 3 61 60
www.wm-aw.de (Fa.)

Freiburgs ältester
GOLDANKAUF
Schmuck · Zahn-/Altgold
Seit 1810 · Freiburger Pfandleihe
Schreiberstr. 8 · Tel. 07 61 - 3 53 90
www.pfandleihanstalt.de

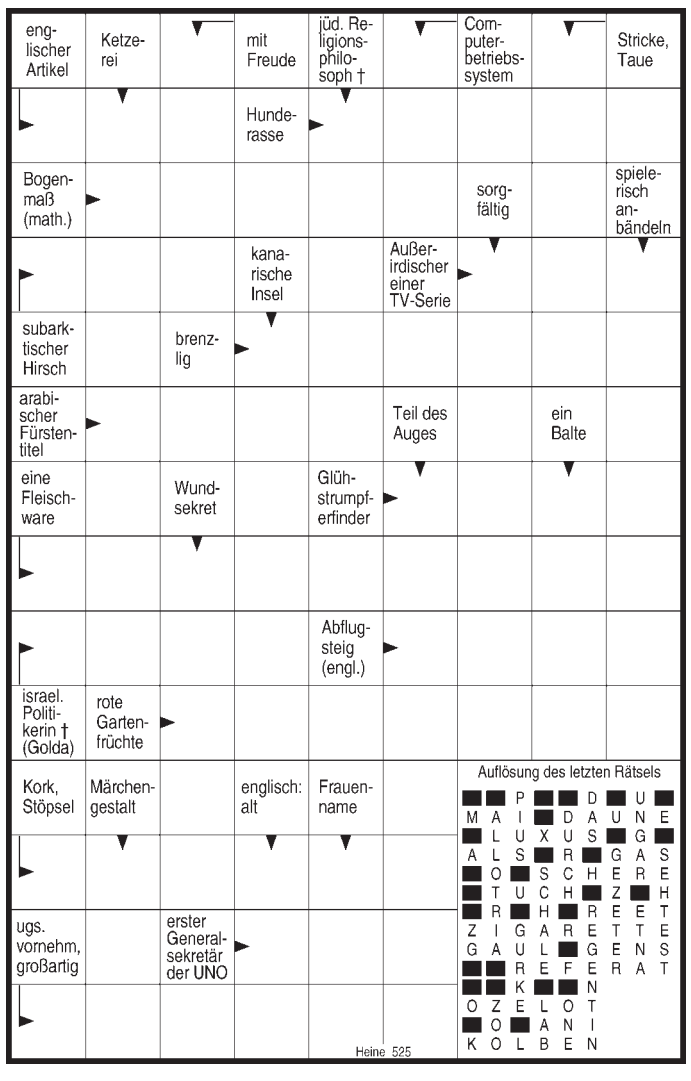

FÖHRENBACHER

Föhrenbacher präsentiert: s'DreisamSchlaule

Die Antwort auf die Frage **„Wo entstand dieses Foto?"** lautet:

Im hinteren Attental beim Albrechtenhof.

Die **Gewinne des Monats März,** je zwei **Sommer-Gutscheine** für die **Feldbergbahn** gehen an:

Beate Eckmann aus Kirchzarten und Günther Walz aus Freiburg.

Herzlichen Glückwunsch!

Wo entstand dieses Foto?

Wer's weiß, schickt uns eine Postkarte, ein Fax (07661-3532) oder eine eMail unter info@dreisamtaeler.de.

Einsendeschluss: Dienstag, 18.00 h, vor Erscheinen der nächsten Ausgabe. Unter allen Einsendungen verlosen wir am Monatsende:

2 Einkaufsgutscheine für den Baldenweger Hof in Stegen im Wert von je 25,00 Euro.

Kleiner Tipp: Das Foto entstand Luftlinie ca. 2 km östlich von Kirchzartens Ortsmitte entfernt.
..... Aber mehr verraten wir nicht ...

Grillwurst vom Wochenmarkt

Jeden Freitag und Samstag Föhrenbacher´s Grillwürste aus unserem Imbissstand.

natürlich Föhrenbacher

Metzgerei & Partyservice Föhrenbacher OHG • Hauptstr. 18 • 79199 Kirchzarten • Tel. 07661 / 54 16 • Fax 46 71 • www.foehrenbacher.de

Zusätzlich zu den Monatsgewinnern wird am Jahresende aus allen richtigen Einsendungen auch ein Gesamtsieger, das „Dreisam-Superschlaule", ermittelt. Machen Sie also weiterhin mit!

Der nächste Dreisamtäler erscheint am 18. April 2018