Dreisam Stromer
Unser Bürgerbus für Kirchzarten
mein-fahrplan@dreisam-stromer.de
Jetzt den persönlichen Fahrplan ordern:
› Start- und Zielort Ihrer Strecke einsenden
› Alle Verbindungen und Fahrzeiten auf einen Blick erhalten
Initiiert und unterstützt von ewkimpuls

Dreisamtäler

Sie wollten doch schon immer bei sexyhair arbeiten ...!
Friseur/in gesucht!
sexyhair Die Styling Offensive
Freiburger Straße 9 79199 Kirchzarten
Tel: 07661 / 90 91 030
www.sexyhair-kirchzarten.de

Anzeigen/Redaktion: Tel. 0 76 61 / 35 53 • Fax 35 32 • eMail: info@dreisamtaeler.de 32. Jahrgang • Nr. 17 • Mittwoch, 28. Juni 2017

Gasthaus Zum Stahl
Die Art zu Geniessen
SOMMER IM STAHL
KULINARISCHES UNTER ALTEN KASTANIEN UND LINDEN
AN SCHÖNEN SOMMERABENDEN GRILLSTATION IM BIERGARTEN
RESTAURANT & BIERGARTEN
MO – FR 11.30 – 15 +17 – 24 UHR
SA + SO 11.30 – 24 UHR
DURCHGEHEND GEÖFFNET
79104 FREIBURG · KARTÄUSERSTR. 99
T. 07 61.3 34 02 · WWW.ZUM-STAHL.DE

Fest der Kulturen – Kirchzarten grenzenlos

Menschen von hier und sonst wo und allen Alters sollen sich bei viel Spaß kennenlernen

Im vergangenen Jahr muszierte der Akkordeonclub gemeinsam mit afrikanischen Trommlern. *Foto: Gerhard Lück*

Kirchzarten *(glü.)* Am kommenden Samstag, dem 1. Juli, kommt es von 16 bis 21 Uhr im Innenhof der Talvogtei bereits zum zweiten Mal beim „Fest der Kulturen" zu einer Begegnung vieler Menschen, die „Kirchzarten grenzenlos" erleben können. Dabei sind weder dem Miteinander noch den angebotenen Aktivitäten Grenzen gesetzt. Ein hochmotiviertes Organisationsteam mit Chris Boldt, Franz Himmelsbach, Bernd Engesser, Karl-Rainer Nippes, Roswitha Freykowski, Sabine Beck und Stefan Saumer hat ein buntes Programm zur Begegnung, zum Zuschauen und Zuhören, aber auch zum aktiven Mittun zusammengestellt.

Es sei wieder toll gewesen, freuen sich die Organisatoren, wie schnell Kirchzartener Vereine und Gruppen sowie Menschen aus aller Welt ihr Engagement für ein buntes Programm in der Talvogtei zugesagt hätten. Der Nachmittag beginnt um 16 Uhr mit einer interkulturellen Trommelgruppe. Es folgen Hip-Hop-Aufführungen, Beiträge der Trachtengruppe und der integrativen SVK-Sportgruppe „Krümel". Lieder und Tänze aus dem Orient und Afrika und von anderswo her mit „Kalifa" und „Henry Mota" vermitteln einen Hauch von weiter Welt. Julia Radtke bringt „Line Dance" auf die Bühne. Zum Abschluss tritt Hip-Hop-Europameisterin Nina Zipfel mit Freunden auf. Sabine Beck und Bernd Engesser moderieren den Nachmittag, zu dem Bürgermeister Andreas Hall zwischendurch begrüßt.

Die St. Georgs-Pfadfinder bieten ein großes Puzzle zum Kennenlernen. Der SV Kirchzarten lädt zum Torwandschießen und für Hobbyfotografen wird ein Fotowettbewerb ausgeschrieben. Flüchtlinge kochen Fingerfood und lassen die Besucher des „Festes der Kulturen" an ihren Kochgewohnheiten teilhaben. Mitbeteiligt sind neben Bürgerstiftung und Flüchtlingshelferkreis auch die „Aktion Mit-Menschlichkeit", der Weltladen, Reiß-Beck, Getränke-Rettich, die Metzgerei Föhrenbacher, das Catering-Team der Zarduna-Schule, die Gemeinde Kirchzarten und viele Gönner und Ehrenamtliche. Der Eintritt ist kostenlos, über Spenden freuen sich die Veranstalter.

SPD-Flohmarkt

Littenweiler *(u.)* Auf dem Parkplatz der Pädagogischen Hochschule in Littenweiler, findet am Samstag, dem 1. Juli, von 10 bis 15 Uhr der vom SPD-Ortsverein Freiburg-Ost organisierte Flohmarkt statt. Fragen zum Markt können an flohmarkt-littenweiler@web.de gerichtet werden. Hinweis für Beschicker: Es sind bereits alle Standplätze vergeben.

Links im Dreisamtal

Kirchzarten *(u.)* Links im Dreisamtal lädt am Dienstag, dem 4. Juli, 20.00 Uhr, zu einem erneuten öffentlichen Treffen ein in den Quartierstreff des Bauverein Breisgau in Kirchzarten, Bahnhofstr. 20 ein.

Dr. Peter Behnen führt die öffentliche Vortags- und Diskussionsreihe zum Thema „Wirtschaftspolitik und Marktsozialismus", mit dem Schwerpunkt „Reformversuche in Osteuropa und Lateinamerika", fort. Der Bundestagskandidat der Linkspartei, Lothar Schuchmann, wird ebenfalls anwesend sein und steht für Fragen zur Verfügung. Interessierte sind recht herzlich eingeladen.

Der Meisterbetrieb für kunsthandwerkliche Grabmale – seit vier Generationen. Direkt an Freiburgs Friedhöfen.
am Hauptfriedhof, 0761/274336
am Bergäckerfriedhof, 0761/611040
www.bildhauerei-storr.de
Michael Storr Bildhauer

omni-u
Entrümpelung
Haushaltsauflösung
Messie-Wohnungen
Reinigungsarbeiten
Demontage
Aktenvernichtung
Abbrucharbeiten
Umwelt- & fachgerechte Entsorgung
Uwe Hartmann
0761/7697932
www.omni-u.de
info@omni-u.de

Festliches Konzert

für Trompete und Orgel

Hinterzarten *(es.)* Die südkoreanische Konzertorganistin Ji-Youn Han kommt wieder zu einem Konzertbesuch nach Deutschland. Hierzulande ist Ji-Youn Han bekannt durch ihre langjährige frühere Organistentätigkeit in der Evangelischen Kirche in Denzlingen als auch durch die jährlich stattfindenden Gastkonzerte, nachdem sie wieder in ihre Heimat nach Seoul zurückgekehrt ist. In diesem Jahr bereitet sie sich auf ein Konzert „Orgel und Trompete" vor. Sie hat dazu mit Bernhard Münchbach aus Weisweil einen adäquaten musikalischen Partner gefunden, der ein sehr reichhaltiges und vielseitiges Repertoire für Trompete und Orgel vorweisen kann, und sich weit über die Region hinaus einen exzellenten Namen gemacht hat. Am Montag, 3. Juli, dürfen die Konzertbesucher auf ein reizvolles Programm gespannt sein: Neben Werken bekannter Komponisten wie Bach, Telemann und Mendelssohn-Bartholdy werden die beiden Musiker auch die „Solstice-Sonata" von Carson Cooman spielen. Konzertbeginn ist um 20 Uhr in der Evangelische Kirche in Hinterzarten.

Fachbetrieb nach §19 WHG
Seemann Tankschutz
www.tankschutz-seemann.de
Reinigung • Hüllen • Einbau • Neutank • Montage • Alttank • Demontage • Entsorgung
email: info@tankschutz-seemann.de • 79117 Freiburg • Büro: Tel. 0 76 1 / 69 1 98 • Fax 6 96 7 1 57
Büro Kirchzarten: Tel. 0 76 61 / 9 08 61 46 • Fax 9 08 61 51 TÜV-Mängelbeseitigung

Dessous & Wäsche
Mode Studio
Bademoden auch in großen Größen
Neue Sport-BH's mit Schale eingetroffen!

Die Passage
Freiburger Str. 6 • Kirchzarten
Telefon 07661 / 6 24 48
www.modestudio-dessous.de

Brass-Ensemble

Freiburg *(es.)* Vielleicht noch nie hat ein derartig erstklassiges Ensemble in einer Einsegnungshalle und erst recht nicht in der historischen des Freiburger Hauptfriedhofes konzertiert. Unter dem französischen Trompeter Marc Ullrich spielen am Freitag, 30 Juni, zahlreiche Solisten, Trompeter und Posaunisten. Alle sind Solisten von Sinfonieorchestern aus dem Alsace, Dreiländereck, Straßburg, Freiburg und Basel. Es erklingen europäische Werke der Renaissance bis zur Gegenwart, unter ihnen die italienischen Komponisten Gabrieli, Guami, Grossi, die englischen Purcell & Locke, der Norweger Grieg, die deutschen Tonsetzer Scheidt, Beethoven und Bach sowie der französische Komponist Delerue. Konzertbeginn ist um 19 Uhr. Karten an der Abendkasse zu 18.- Euro, erm. 15.- Euro. Weitere Infos, Tel.: 0761/34201oder auf www.jak-kuenstleragentur.de.

Bundesweiter Tag der Musik

„Freiburg stimmt ein"

Freiburg *(hr.)* Am bundesweiten „Tag der Musik", am Sonntag, 2. Juli, spielen in Freiburg – bei freiem Eintritt – wieder Profi-und Laien-Musiker. Die Veranstaltung ist mit verschiedenen Musikgruppen und Chören auch im Freiburger Osten vertreten. Im Innenhof des Begegnungszentrum Kreuzsteinäcker, Heinrich-Heine-Str. 10 in Littenweiler, tritt um 14.00 Uhr der Chor Sonidos auf, um 14.45 Uhr Acustic Pop und um 15.30 Uhr der Brodway Chor.

Auf dem Generationenspielplatz beim Begegnugszentrum Laubenhof, Weismannstraße 3 im Stadtteil Waldsee, sind um 16.30 Uhr Tina & Jo mit 60er/70er Jahre Songs zu Gast, um 17.30 Uhr der Acapalla Chor Viva La Vida, und um 18.30 Uhr gibt es Folklore mit Lokalspielern. In der Caféteria im Laubenhof ist auch für das leibliche Wohl gesorgt.

Handwerker
im Dreisamtäler

vhs Volkshochschule Dreisamtal e.V.
Kirchplatz 3, 79199 Kirchzarten
Tel.: 07661-5821
anmeldung@vhs-dreisamtal.de
www.vhs-dreisamtal.de

Unterhaltsamer Informationsabend des Theaters Freiburg in Kirchzarten am 29.6., 19.30 Uhr, Mariensaal des katholischen Gemeindehauses St. Gallus, Kirchplatz 5,
Alternative Wohnprojekte: Vertiefungs - Workshop: In Gemeinschaft leben, was heißt das? (Christa Mohn, Conni Eder) Fr, 14.7., 18 – 21 Uhr und Sa, 15.7., 10 - 18 Uhr, 2 Termine, 86 €
Origami für Kinder in den Sommerferien (Anja Drews) Mo, 7.8., Di, 8.8. und Mi, 9.8.17 jeweils von 10 - 12 Uhr, 3 Termine, Gebühr bei 3 Teilnehmern 53 € und, bei 4 TN 40 € und ab 5 TN 32 €
Kartengestaltung mit Origami (Anja Drews) Mi, ab 5.7., 18 - 21 Uhr, 2x, 45 €
Vortrag: Ohne Bewegung . . .“geht nichts“! Laufen statt Couch? (Pea Assmann) Mi, 19.7., 19 – 20.30 Uhr, 1 Termin, 7 €
Fotografie für Fortgeschrittene - Vom Schnappschuss zum Kunstwerk (Dominik Sackmann) So, ab 9.7., 9 - 12 Uhr, 3 Termine, Gebühr bei 3 TN: 136 €, bei 4 TN: 102 €, bei 5 TN: 82 €, bei 6 TN: 68 € und ab 7 TN: 58 €.
Workshop Singen für Anfänger/Innen (Jacco Venhuis) So, 9.7., 10 - 16 Uhr, 1 Termin, 35 €
Moderne Tanzchoreographie für Jugendliche (Henry Motra) Sa, ab 1.7., 14.30 - 16 Uhr, 4 Termine, Gebühr: bei 6 TN 28 €, bei 7 TN 24 €, ab 8 TN 22 €.
Afrikanischer Tanz (Henry Motra) Sa, ab 1.7., 16.15 – 17.45 Uhr, 4 Termine, Gebühr: bei 6 TN 28 €, bei 7 TN 24 €, ab 8 TN 22 €.
Rücksichtsvoller und schneller Entscheidungen treffen – Das Systemische Konsentieren (Eva-Maria Kreis) Sa, 8.7., 14 - 18 Uhr, 1 Termin, 22 €
Systempflege (Andreas Reinhardt) Di, 4.7., 18.30 – 21.30 Uhr, 1 Termin, 23 €
Tablet und Smartphone - Infoveranstaltung speziell für Senioren (Andreas Reinhardt) Di, 4.7., 15 - 18 Uhr, 1 Termin, 23 €
Smartphone - Infoveranstaltung - welches Gerät passt zu mir? (Andreas Reinhardt) Do, 6.7., 9 - 12 Uhr, 1 Termin, 23 €

Peter Schweizer DDM
schweizer-dach@t-online.de
VELUX-geschulter Betrieb
Tel. 07661 / 79 62 • Fax 6 16 15
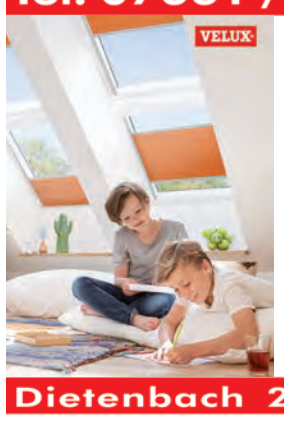
Ein neues Wohlgefühl mit VELUX®-Dachfenstern finden.
Die Wohngesundheit fördern durch natürliches Tageslicht und frischer Raumluft. VELUX-Dachfenster mit dem passenden Sonnenschutz bieten Komfort und sind individuell kombinierbar. Einfach wohlfühlen und energiebewusst leben.
Haben wir Ihr Interesse geweckt? Dann rufen Sie uns an. Eine kostenlose Beratung ist selbstverständlich!
Dietenbach 28 • 79199 Kirchzarten

Ihr Spezialist für Wärmedämmung

WALTER FISCHER HOLZBAU
Hauptstraße 64
79199 Kirchzarten
Tel. 07661.4126
Fax 07661.99777
Mobil 0171.7553701
holzbau-fischer@t-online.de
www.holzbau-walter-fischer.de
Dachgauben
Dachausbau
Balkone
Garten- & Sichtschutzzäune
Pergolen
Garagen
Holzfassaden & Holztore
Altbausanierung
sowie Dachfenster • Carports • Holzroste

St. Peter hat jetzt Zugang zum mobilen Internet

Ab sofort steht LTE zur Verfügung

Der Funkmast im St. Petermer Scheuerwald. *Foto: Ralph Hettich*

St. Peter *(u.)* Telekom treibt den Ausbau des mobilen Internet voran. Davon profitieren jetzt Kunden in St. Peter und erhalten Anschluss ans LTE-Netz der Telekom. LTE (Long Term Evolution) steht für hohe Sprachqualität und schnelle Datenübertragung. Bisher war das Mobilfunknetz in St. Peter vor allem auf Sprache ausgelegt. „Unsere Kunden wollen immer und überall auf das Internet zugreifen können“, sagt Walter Goldenits, Technik-Chef der Telekom Deutschland. „Wir rufen unterwegs unsere E-Mails ab, googeln Antworten, lassen uns navigieren, streamen Videos oder teilen Fotos.“

Die Übertragung von Daten spielt im Mobilfunk eine immer größere Rolle: In Deutschland hat sich der Anteil der mobilen Internetnutzer in den vergangenen sechs Jahren von 20 % auf 68 % erhöht. Damit wird die Möglichkeit, auf das mobile Internet zugreifen zu können, für eine Kommune zu einem wichtigen Standortvorteil. „Oft konzentriert sich die Diskussion über breitbandige Internetzugänge stark alleinig auf das Thema Festnetz“, sagt Walter Goldenits. „Diese Sichtweise ist aber zu eng. Wir betrachten die zur Verfügung stehenden Technologien integriert. Mobilfunk und Festnetz ergänzen sich dabei, wenn sie aus einer Hand angeboten werden. Unsere Hybridanschlüsse sind ein Beleg hierfür. Weiterhin legen wir mit LTE schon heute die Grundlagen für die ersten 5G Anwendungen“.

5G ist der Kommunikationsstandard der Zukunft. Die Telekom spielt bei der Entwicklung dieses weltweiten Standards eine wichtige Rolle. Bei 5G werden Festnetz und Mobilfunk miteinander verschmelzen: 5G wird das Netz der Netze, das Kapazitäten aus verschiedenen realen Netzen zu virtuellen Netzen zusammenschaltet (Network Slicing). Moderne Smartphones können in der Regel LTE lesen.

Alle Produkte und Dienstleistungen der Telekom sind beim ortsansässigen Telekom-Vertriebspartner net97 - Technik & Werbung in der Zähringerstr. 6 erhältlich. Ralph Hettich und Michael Weber beraten gerne zu den neuen High-Speed-Produkten der Telekom.

Schöne Bäder
Eugen Schneider
Pelletsheizung • Solarenergie
Ölbrennwert • Gasbrennwert
--- Kundendienst ---
79254 Oberried
Im Brühl 19
Tel. 07661 / 1239
www.eugen-schneider.de
info@eugen-schneider.de

Elektrotechnik Furgol
...kühlen, kochen, waschen
KUNDENDIENST: Liebherr + Miele Hausgeräte
• Reparaturen namhafter Hersteller
• Ersatzteilverkauf
• Neugeräte Verkauf
Im Brühl 21 • 79254 Oberried
Telefon: 07661/1331
www.elektrotechnik-furgol.de
info@elektrotechnik-furgol.de

Klaus Kleiser
Baubetrieb
Kreativ +Kompetent
Bauservice
Reparaturen
Sicht- und Verblendmauerwerke
An- u. Umbauten
Garagen u. Carports
Am Rotbach 21
Kirchzarten
Tel. 07661 / 62 313
Fax. 07661 / 98 93 21
Mobil 0163 / 32 59 412
www.klauskleiser.de

Die Entscheidung ist gefallen!

Bürgerstiftung Kirchzarten lädt zur Preisverleihung von „Deine Idee für Kirchzarten“ ein

Kirchzarten *(glü.)* Jetzt wird es spannend: Die Bürgerstiftung Kirchzarten rief zum 1. Engagement-Preis „Deine Idee für Kirchzarten“ auf – und 30 Bürger, Vereine, Initiativen reichten ihre Ideen ein. Über zwei Wochen lang hatten Bürgerinnen und Bürger Zeit, ihre Favoriten zu bestimmen und als „Volkes Meinung“ in die Beratungen der Jury einzubringen. Die Entscheidung ist jetzt gefallen und die Bürgerstiftung lädt zur Verkündigung und Preisverleihung am 8. Juli ein.

In der Einladung dazu heißt es: „Liebe Wettbewerbsteilnehmer und Ideen-Geber, wir möchten uns nochmals herzlich für die vielfältigen Ideen und Impulse bedanken, die im Rahmen unseres Wettbewerbs ‚Deine Idee für Kirchzarten‘ eingegangen sind.“ Inzwischen wäre entschieden, welche Projekte durch die Bürgerstiftung gefördert und auf den Weg gebracht würden. Dabei habe natürlich auch die Publikumswertung der Ausstellung in der Sparkasse eine Rolle gespielt, denn über 300 Karten seien abgegeben worden.

Zur „Preisverleihung“ sind alle Wettbewerbsteilnehmer und die interessierte Bevölkerung am Samstag, dem 8. Juli um 11 Uhr in die Große Stube in die Talvogtei (Rathaus Kirchzarten) eingeladen. Neben der Bekanntgabe der Fördergelder wird zu jedem Projekt eine Bewertung abgeben, die allen Teilnehmern im Anschluss auch schriftlich zugestellt werde.

Die Schreinerei
Ihr perfekter Partner für:
Einbaumöbel
Eckbänke / Tische
Einbauküchen
Badmöbel
Haustüren
Holz- u. Glasabschlüsse
Reparaturarbeiten
THOMAS MAIER
Griesdobelstraße 2, Buchenbach
Tel. 0 76 61 / 90 31 90 Fax. 90 31 91
www.maier-buchenbach.de

Mit Solarenergie aktiv kühlen

Kirchzarten *(es.)* Der Klimawandel führt zu immer mehr heißen Tagen und damit steigt der nachvollziehbare Wunsch nach Kühlung. Allerdings sind Kühlgeräte hohe Stromverbrauch. Gerne können sich Interessierte über passive Möglichkeiten informieren. Falls diese nicht ausreichen besteht auch die Möglichkeit mit Solarenergie aktiv zu Kühlen. Dies ist nicht nur klimaneutral, sondern der Bedarf und das Angebot stimmen überein. Weitere Informationen zu diesen und allen Energiefragen gibt es bei: info@dersonnenkoenig.de oder per Tel.: 07661/4951 und beim Gesprächsabend am Freitag, dem 30. Juni, Zeit und Ort wird bei der erforderlichen Anmeldung mitgeteilt.

Wilder BMX-Parcours

Das Lamento ist gar groß:
Was zum Teufel ist da bloß
auf der Rotbach-Wiese los?
Dort am Spielfeldrand jüngst haben
Youngster Erdlöcher gegraben,
aufgeschüttet große Haufen -
wo die Leute wollen laufen,
spielen oder gern in Ruh'
schau'n den Rasenkickern zu.

Wenn sie ausgraben, was selten,
einen Tarodunum-Kelten,
würd' ich weniger ja schelten -
doch grundsätzlich find' ich's eben
wie die ander'n voll daneben,
wenn von Rücksichtslosen, Taffen
wird ein Sturzacker geschaffen -
wo mal drunten sie, mal droben
wild mit ihren Rädern toben.

Die Gemeinde selbst tut nix
hier für Kids mit BMX,
hält bedeckt sich und fein still,
wenn ein Grüppchen einfach tut,
was und wie und wo es will -
okkupiert im Übermut
ungeniert hier die Allmende.
Wird solch Übergriff zum Trende,
herrscht das Chaos echt am Ende.

Higl 6/17

Allerlei*Reim*

SUDOKU

	8						7	
6			7		8			5
		5	2		9	8		
	7	6	4		1	5	9	
	3	9	6		2	1	8	
		7	1		4	6		
9			5		3			8
	4						3	

Impressum

Der Dreisamtäler erscheint 14-täglich. teilw. auch wöchentlich, in Kirchzarten, Buchenbach, Oberried, Stegen, St. Peter, St. Märgen, Breitnau, Hinterzarten, Muggenbrunn, Todtnauberg, FR-Wiehre, -Waldsee, -Oberau, -Littenweiler, -Kappel und -Ebnet.

Verbreitete Auflage: 27.850 Expl.

Herausgeber: Dreisamtäler Medienhaus GmbH. Verantwortlich für den Gesamtinhalt: Hanspeter Schweizer

Verlagsadresse: Freiburger Str. 6 (Die Passage), 79199 Kirchzarten, Tel. 07661 / 3553, Fax 3532.
www.dreisamtaeler. de
e-mail: info@dreisamtaeler.de

Ständige redaktionelle Mitarbeit: Gerhard Lück *(glü.)*, Gisela Heizler-Ries *(hr.)*,Dagmar Engesser *(de.)*, Elke Sonner (es.), Reiner Schlebach *(rs.)*,

Layout:
Heike Wittenberg, Gisela Heizler-Ries, Martina Maier, Hanspeter Schweizer

Anzeigen: Gabi Maier, Felicitas Blank Verlagsadresse

Druck: Freiburger Druck GmbH, Frbg.

Verteilung: badenkurier GmbH, Tel. 07822/446228 · info@badenkurier-gmbh.de

Es gilt die Preisliste Nr. 17 vom 1. September 2015. Nachdruck, auch auszugsweise, nur mit schriftl. Genehmigung des Verlags. Für unverlangt eingesandte Manuskripte und Bilder wird keine Haftung übernommen.

Die korrekte Verteilung des Dreisamtälers an alle erreichbaren Haushalte ist unser besonderes Anliegen. Sollten Sie ihn einmal nicht bekommen, teilen Sie uns das bitte mit.

Ein Meister fröhlicher Cartoons

Thomas Zipfel stellt in der Sparkasse Kirchzarten aus – Heitere Vernissage

Thomas Zipfel stellt in der Sparkasse Kirchzarten heitere Cartoons aus. – Für Bürgermeisterin Fränzi Kleeb signierte er eine seiner Zeichnungen. – Gitarrist Max Trieß begleitete beim „Rock'n Mol" (v.l.). *Fotos: Gerhard Lück*

Kirchzarten *(glü.)* Zu den normalen Öffnungszeiten die Sparkasse Kirchzarten stellt Thomas Zipfel, Cartoonist und Künstler eines Meilensteins in der Fußgängerzone, bis zum 21. Juli zahlreiche neue Zeichnungen aus. Sie erzählen aus dem Alltag eines E-Bikers, rufen zu einer Anti-Alkoholkampagne auf oder erfreuen sich an den Bollenhüten als Schwarzwälder Erkennungsmerkmal. Zur Vernissage brachte er den Gitarristen und Sänger Max Trieß sowie seine Tochter Nina, frisch gekürte Hip-Hop-Tanz-Europameisterin mit Freunden mit.

Jochen Brachs, der Vorstandsvorsitzende der Sparkasse Hochschwarzwald und bekennender „Zipfel-Fan", ließ es sich nicht nehmen, diese weitere Ausstellung im Rahmen der Meilenstein-Künstler-Präsentationen persönlich zu eröffnen. Er begrüßte viele Gäste – darunter Bürgermeister-Stellvertreter Walter Rombach und Stegens Bürgermeisterin Fränzi Kleeb. Für die Sparkasse sei es selbstverständlich, durch solche Ausstellungen den lokalen Künstlern ein Forum zu bieten. Rombach erinnerte daran, dass Thomas Zipfel als Kirchzartener Urgestein zu einer erfolgreichen Sportlerfamilie gehöre.

Dietmar Junginger, dem Vorsitzenden des Gewerbevereins und Mitinitiator der Meilensteine, oblag es dann, die Laudatio auf den Künstler zu halten. Er wies darauf hin, dass schon in ARD- und ZDF-Sendungen Zipfel-Cartoons gezeigt wurden, dass er Bücher illustriert und eigene herausgegeben habe, Aquarelle und Karikaturen veröffentliche und ein Meister im Entwickeln von schlagkräftigen Logos und Maskottchen sei. Beim ULTRA-Bike habe er jetzt mit „Rock'n Mol" eine neue Kunstrichtung kreiert: Malen nach den rockigen Klängen von Max Trieß. Und das machten die beiden virtuosen und kreativen Künstler gleich vor. Zu den drei Songs „Ich seh den Sternenhimmel", „Ich und mein Bike" sowie „Wenn ich Erster beim ULTRA-Bike wär" zeichnete Zipfel fröhliche Bilder, die auf der Leinwand zu sehen waren. Für Junginger war danach klar: „Thomas, du bist der Meister."

Mit zwei tollen Einlagen auf der Sparkassen-Treppe – einem wunderbaren Openair-Podium in der Fußgängerzone – rief Zipfels Tochter Nina mit Florina Althaus, Manuel Prochinow und Rico Bühler mit rasanten Hip-Hop-Tänzen die Vernissage-Gäste zu wahren Beifallstürmen hin. Zwischendurch war es an der Zeit, dass der Künstler selbst zu Wort kam und deutlich machte, welch große Freude ihm das Zeichnen der ausgestellten Cartoons gemacht habe. Und er dankte den Mitarbeitern der Sparkasse für ihren organisatorischen Einsatz: „Ohne Maria wär hier heute nix gegangen!" Während Zipfel dann Drucke seiner Cartoons signierte – nicht ohne entsprechende Anmerkungen – genossen die Gäste die feinfühlige Zipfel-Art, dem Leben im Bike-Sport und der Welt einen Spiegel vorzuhalten.

Mit „E-Biker sucht Anschluss!" – ein Biker fährt mit Schnur und Stecker durchs Gelände – weist er auf das Problem einer fehlenden Steckdose zum Akkuladen. Die Lösung zeigt eine andere Zeichnung, bei der sich der Stecker in den Nüstern einer Wildsau befindet: „E-Biker on Tour mit mobiler Aufladestation". Das Thema Alkohol arbeitet Zipfel mit Titeln wie „"SOS" (ertränkt im Bierglas) oder „AbgeWEINt" oder „Endlos-Sause" ab. Klar, dass dem „Schwarzwälder Urgestein" viele Bilder zu seiner Heimat einfallen. Da gibt es „Schwarzwald-Forellen Blau" – die Fische tragen Bollenhüte – oder das „Ruhe-Plätzli fürs Team Schwarzwald". Herrlich seine Cartoons unter dem Titel „Bolly-Hut" mit Kirsch- oder Ostereier-verzierten Bollenhüten. Wer sich erheitern möchte, sollte Zipfels Cartoon-Ausstellung unbedingt anschauen.

Wir versorgen Sie zu Hause. Rufen Sie uns an.
Pflege Partner
Häusliche Alten- und Krankenpflege
Ihr Pflegetelefon 07661-980644
-- Eike von Gierke • Schwarzwaldstr. 19 --
79199 Kirchzarten
Homepage: www.PflegePartner-Kirchzarten.de

BESCHRIFTUNG + VERKLEBUNG
jumediatec
solutions for business
SCHILDER: in- und outdoor, verschiedene Größen und Materialien
FAHRZEUGE: auch Vollverklebung oder Magnetfolie
SCHAUFENSTER: auch Glasdekor oder Lochfolie
FOLIENPLOT UND/ODER DIGITALDRUCK
DIE VIELFALT DER MEDIEN UND MEDIENPRODUKTION IN EINEM HAUS
Höfener Str. 10 · 79199 Kirchzarten · Tel. 07661 - 98 83 30 · www.jumediatec.de

frisch und fein
R. & G. Blum
Obst, Gemüse und mehr ...
Wieder da! Unsere beliebten
Aprikosen
aus
Südfrankreich
Perfekt für Marmelade!
Schlesierstr. 2 • 79117 FR-Littenweiler • Tel 0761/67474
www.frisch-und-fein.com

Musikverein Freiburg-Kappel im Einsatz

Kappel *(u.)* Der Musikverein Freiburg-Kappel zieht alle Register: Bis zu den Sommerferien stehen noch vier Auftritte auf dem Programm.

Am Sonntag, 2. Juli, sind die Musiker mit ihren Instrumenten zu Gast am Gasthaus „Holzschlägermatte" und laden dort zu einem Open-Air-Konzert ein. Beginn ist um 11 Uhr, bei Regen muss der Auftritt ausfallen. Als „Weißwurst-Frühstückskonzert" ist der Auftritt am Sonntag, 16. Juli, angekündigt. Der Musikverein spielt in seiner Egerländer-Besetzung am 11 Uhr im Biergarten des Gasthauses „Birke" in Kirchzarten-Burg, bei schönem Wetter. Am Samstag, 22. Juli, lädt das Kulturamt der Stadt Freiburg zum Stadtgartenkonzert mit dem großen Orchester des Musikvereins ein. Das Konzert im Stadtgarten zwischen Herdern und der Innenstadt beginnt um 10.45 Uhr. Und tags darauf, am Sonntag, 23. Juli, spielt der Musikverein auswärts beim „Gassenfest" in Wyhl. Der Auftritt dort beginnt um 19.45 Uhr. Dirigent bei allen vier Konzerten ist Bernhard Winter. Hinzu kommt ein Konzert der Jugendkapelle beim Sommerfest der Schauinslandschule am Samstag, 22. Juli. Geleitet wird es von Andrej Starchenko.

Für alle Konzerte gilt: Besucher sind sehr willkommen, der Eintritt ist frei. Der Musikverein freut sich auf viele Zuhörerinnen und Zuhörer!

Bildervortrag: Slawische Impressionen

Waldsee *(hr.)* Das Begegnungszentrum Laubenhof, Weismannstraße 3 im Stadtteil Waldsee, lädt am Freitag, dem 30. Juni, 15.00 Uhr, zu einem Bildervortrag „Slawische Impressionen" ein.

Dr. Gottfried Krombholz nimmt die Gäste mit auf eine Reise durch Russland - immer noch das größte Land der Erde. Nach einer kurzen Einführung über allerlei Wissenswertes über Russland berichtet er mit Bildern über die Impressionen, die er und seine Frau auf den drei Reisen, unter anderem in Moskau und in St. Petersburg, gesammelt haben.

Die Teilnahme ist kostenlos.

Entspanntes Sehen für eine visuell geprägte Welt

20 Jahre „Schwär Brillen – Kontaktlinsen" in Littenweiler

Littenweiler *(bk.)* Unter Einsatz neuester Geräte, auf dem aktuellen Stand der Technik und mit leidenschaftlicher Ambition für Perfektion setzen sich Heiner und Antonia Schwär seit Jahren für ein entspanntes und ermüdungsfreies Sehen ihrer Kunden ein.

Vor 20 Jahren eröffneten Heiner und Antonia Schwär ihr Fachgeschäft „Schwär Brillen – Kontaktlinsen" an der Endhaltestelle Laßbergstraße in Littenweiler. Von Beginn an bestimmend für die Tätigkeit des Augenoptikermeisters Heiner und der Augenoptikerin Antonia Schwär sind Präzision und Perfektionismus, modernste Messtechnik zusammen mit optometrischer Erfahrung.

Individualität hervorheben

„Bei uns steht, neben dem Anspruch sorgfältige Arbeiten zu liefern, der Mensch mit seiner individuellen Ausstrahlung, seiner persönlichen Note im Mittelpunkt unseres Tuns und gemeinsam mit ihm finden wir die Brille, die dies unterstreicht. Dadurch passt die Brille dann vollkommen zu ihrem Träger", führt Antonia Schwär aus. Die Sorgfalt im täglichen Kundenkontakt spiegelt sich in der stetig wachsenden Kundenzahl. Dafür setzen die Schwärs die neuesten Geräte und Technik ein, um wie Heiner Schwär betont „für ein entspanntes und ermüdungsfreies Sehen in unserer immer mehr visuell geprägten Welt Sorge zu tragen". Aber nicht nur Präzision der Messtechnik, sondern auch durch Heiner Schwärs Leidenschaft, im sorgfältigen Anfertigen von Naturhornbrillen, die er in seiner Werkstatt in St. Peter aus den Massivhörnern indischer Wasserbüffel fertigt, kommt dies zum Ausdruck.

„Schwär Brillen – Kontaktlinsen" v.l.n.r.: Heiner, Antonia, Moritz Schwär und Susanne Hesse (nicht auf dem Bild Daria Markin). *Foto: Beate Kierey*

Auch bei den weiteren Brillenfassungen die im Ladengeschäft an der Endhaltestelle Laßbergstraße angeboten werden, wird höchster Wert auf eine sorgfältige Verarbeitung und den Fertigungsstandort gelegt. Die Kunden finden hier neben ausgewählten internationalen Brillenkollektionen auch viele Brillenfassungen von renommierten deutschen sowie Schweizer Herstellern.

Ein Team mit dem Anspruch für hohe Qualität

Die Schwärs werden begleitet von einem kompetenten Team; wie Susanne Hesse, die von Beginn an dabei ist und durch Daria Markin, die inzwischen auf eine sechsjährige Tätigkeit zurückblickt. "Ganz genial ist nun, dass einer unserer Söhne, Moritz, dazu gekommen ist", freut sich Heiner Schwär.

Moritz Schwär (32) hat seine Ausbildung zum Augenoptiker in München absolviert und schloss nach einjähriger praktischer Berufserfahrung das Studium für Augenoptik/Optometrie an der Beuth Hochschule für Technik in Berlin an. Nach fünf Berufsjahren in der Hauptstadt zieht es ihn nun mit neuen Ideen in das elterliche Geschäft. „Ich möchte meine Eltern einerseits bei ihrer Arbeit unterstützen und andererseits neue Akzente setzten", führt Moritz Schwär aus.

Jubiläum mit Lederbrillen ‚Lucas de Staël' aus Paris

Am Samstag, 1. Juli, möchte das Team „Schwär Brillen – Kontaktlinsen" mit seinen Kunden und den Besuchern gern auf 20 erfolgreiche Jahre anstoßen und dabei die Leder-Brillen von „Lucas de Staël" vorstellen. Die Kollektion aus Paris ist an diesem Tag vollständig zu sehen und wird exklusiv in Freiburg nur bei Schwär Brillen geführt.

Schwär Brillen – Kontaktlinsen, Heinrich-Heine Str. 18a in Littenweiler, Tel.: 0761 /61 22 51. Öffnungszeiten: Mo. - Sa. 8.30 - 13.00 Uhr, Mo. – Fr. 14.00 – 18.30 Uhr. www.schwaer-brillen.de.

Dorf aktuell

Die Serie im Dreisamtäler

HEUTE: St. Märgen

... seit 1937 Ihr zuverlässiger Partner.
EDGARHOG BAUGESCHÄFT
Fordern Sie unser Bauleistungsübersichtsbuch als Rat und Ideengeber für Ihre gewünschte Baumaßnahme bei uns kostenlos an !
- Bausanierung
- Mauerarbeiten
- Beton- u. Stahlbetonbau
- Fliesen u. Trockenbau
- Pflasterarbeiten
- Kernbohrungen

Bächleweg 3 · 79274 St. Märgen · Tel. 07669 / 719 · Fax 07669 / 1376
info@baugeschaeft-hog.de · www.baugeschaeft-hog.de

Grillabend im Gasthaus Felsenstüble beim Hexenloch
Genießen Sie Köstlichkeiten von unserem Grill und Smoker!
jeden Dienstag im Juli und August.
Wir freuen uns auf Ihre Anmeldung!
Telefon: 07669 707
Familie Hermann · St. Märgen · Glashütte
www.felsenstueble.de

Thurner WIRTSHAUS
Das Thurner Wirtshaus ist täglich für Sie geöffnet mit durchgehend warmer Küche.
Am 2. Juli eröffnen wir um 11.00 Uhr unsere Sonnenterrasse mit Frühstücksbuffet und großer Marching Band!
Thurner 1 • 79274 St. Märgen
Telefon 07669-210
www.thurner-wirtshaus.de

Zu diesem Interview gibt es einen Video-Clip unter www.dreisamtaeler.de

AKTIONS-ANGEBOT

169,00 statt 189,00
STIHL FS 38
Leichteste Motorsense im STIHL Programm. Handlich und wendig. Ideal zum Trimmen von Rasenkanten.
STIHL DIENST
JOSEF SAIER
79274 St. Märgen • Rankhofstr. 28
Telefon 07669 / 279
-- www.josefsaier.de --

Der Dreisamtäler im Gespräch mit St. Märgens Bürgermeister Manfred Kreutz

Bürgermeister Manfred Kreutz

Dreisamtäler: *Herr Kreutz, welches sind denn die bestimmenden Themen in der Kommunalpolitik?*
Kreutz: Das ist momentan der Umbau und die Erweiterung unseres Klostermuseums. Zentraler Punkt ist die Schaffung der Barrierefreiheit mit einem Aufzug. Außerdem wird das Museum mit Kapitelsaal, der sehr vielseitig genutzt wird, aufgewertet.
Dreisamtäler: *Der Einbau eines Aufzugs in ein historisches Gebäude ist sicherlich eine Herausforderung!*
Kreutz: Vermeintlich, aber wir haben lange geplant und zwar mit dem Büro Sutter, der ja auch die Goldene Krone in St. Märgen saniert hat, und wir wurden außerdem vom Denkmalamt sehr gut und lösungsorientiert beraten und betreut! Der Aufzug wird innhäusig installiert und damit wird keine wichtige Optik verbaut. Der Aufzug beginnt im Keller in einem Raum, von dem keiner weiß, wie er wirklich genutzt wurde – es gibt Vermutungen, dass unfolgsame Mönche dort zur Besinnung gebracht werden sollten …
Es entstehen weiterhin behindertengerechte Toiletten und dadurch, dass die Kirche Pfarrbüro und Pfarrbücherei wieder in kircheneigene Räume zurückverlegt, können wir auch eine räumliche Erweiterung des Museums vornehmen.
Dreisamtäler: *Für die Sanierung bekommen Sie sicher Zuschüsse.*
Kreutz: Ja, alleine könnten wir das Projekt nicht stemmen. Das Projekt wird über das Leaderprogramm gefördert. Das Programm ging 2015 in eine neue Förderperiode. Nachdem wir uns seit 2014 mit dem Thema Klostermuseum beschäftigt hatten, haben wir dann unsere Pläne eingereicht und wurden tatsächlich berücksichtig. Das Leaderprogramm ist ein europäischer Fördertopf, die Beantragung ist sehr anspruchsvoll, was die einzureichenden Unterlagen angeht. Da geht ein Lob an die Verwaltung, die das gut hingekriegt hat! Die Sanierung soll noch in diesem Jahr abgeschlossen werden, denn das Jubiläum 900 Jahre St. Märgen im Jahr 2018 wirft seine Schatten voraus und im Jubiläumsjahr soll das Museum eine wichtige Rolle spielen.

Dreisamtäler: *Freiburg wird auch 900 Jahre alt. Dor standen für die Feierlichkeiten neun Millionen Euro an Kosten im Raum. Wieviel möchte denn St. Märgen für die Feierlichkeiten ausgeben?*
Kreutz: Wir sind schon seit 2016 in der Planung und das Ziel ist eine kostendeckende Organisation. Es wird kein konzentriertes Festwochenende geben, sondern ganzjährig viele, ganz verschiedene Veranstaltungen. Daran beteiligen sich die Vereine, die Gemeinde selber und natürlich die Kirchengemeinde, denn eigentlich ist es ja ein kirchlicher Geburtstag. Damals wurde das Kloster gegründet, die politische Gemeinde entstand erst 1806 als im Zuge der Säkularisierung die Klöster aufgelöst wurden. Im Jubiläumsjahr soll – wie gesagt - das Klostermuseum eine wichtige Rolle spielen. Es wird eine große und hochkarätige Sonderausstellung zur Geschichte St. Märgens geben, angefangen von der päpstlichen Bulle über die Augustiner Chorherren bis hin zur Geschichte des Schwarzwaldes. Dankenswerterweise bekommen wir von der Kirche dafür auch zusätzliche Räumlichkeiten zur Verfügung gestellt. Außerdem gibt es einen historischen Arbeitskreis mit kompetenten Mitarbeitern wie Josef Saier, Klaus Hog, Stefan Metzger und Weiteren, die sich tief in die Thematik eingearbeitet haben und auch an einer 900-Jahr-Chronik arbeiten, die zum Weihnachtsmarkt dieses Jahrs erscheinen wird.
Dreisamtäler: *St. Märgen hatte bisher eigentlich eine ganz gute Infrastruktur. Neben Bäcker, Metzger, Apotheke, dem Hofladen Kartoffelkiste, Ärzten und Physiotherapeuten gab es immer auch den Landmarkt. Der hat jetzt geschlossen. Ein Verlust für St. Märgen!*
Kreutz: Das ist bedauerlich, ja! Jürgen Gerlach, der gleichzeitig den Landmarkt in Buchenbach betreibt, übernahm 2014 den Markt in St. Märgen. Das erste Jahr lief richtig gut, das vergangene Jahr dann leider nicht mehr. Es gibt Probleme zwischen Mieter und Vermieterin.
Kurzum: momentan ist es eine privatrechtliche Auseinandersetzung zwischen Mieter und Vermieterin. Das Mietverhältnis wird wohl aufgelöst und ich gehe davon aus, dass die Vermieterin ein Interesse an einer Nachfolgelösung hat. Von Seiten der Gemeinde wurde der ausdrückliche Wunsch an die Vermieterin herangetragen, dass das schnell geschieht. Auch über verschiedene Betreibermodelle wurde mit der Eigtentümerin gesprochen – die Gemeinde ist hier zu vielen Lösungsansätzen bereit. Ich bin optimistisch, dass sich ein Nachfolger finden lässt, so unattraktiv ist der Standort nicht. Ich hoffe auf einen Neuanfang, allerdings muss jetzt erst einmal die Eigentümerin agieren. Tut sie das nicht, dann ist die Gemeinde gefordert, nach Alternativen zu suchen.
Dreisamtäler: *Was an kommunalpolitischen Themen beschäftigt St. Märgen noch?*
Kreutz: Ein einschneidendes Erlebnis war der Brand im Hotel Hirschen im letzten Jahr. Der Brand hatte großes Gefahrenpotential, aber die Feuerwehren haben das Feuer hochprofessionell und gerade noch rechtzeitig in den Griff bekommen. Das hätte schlimm enden können. St. Märgen hat eine sehr gute Feuerwehr mit über 60 Mann. Das ist für so einen kleinen Ort beachtlich. Tatsächlich wird die Feuerwehr aber auch enorm gefordert, vor allem die Abteilungswehr Thurner. Bei Unfällen auf der B 31 oder Straßensanierungsmaßnahmen wird der Verkehr über St. Märgener Gemarkung umgeleitet, weil Spirzen, Thurner und St. Märgen als Bypass zum Höllental fungieren. Auf diesen Ausweichstrecken kommt es oft zu Unfällen, zu denen dann auch die Feuerwehr hinzugezogen wird. Die Tagesbereitschaft ist durch Landwirte und Betriebe vor Ort gut abgedeckt, was ja auch keine Selbstverständlichkeit ist.
Weil die Feuerwehr so stark gefordert ist, wollen wir das alte Feuerwehrfahrzeug am Thurner ersetzen. Die Zuschussanträge dafür sind gestellt. Wir freuen uns auch, dass wir vom BGV (Badischen Gemeindeversicherungsverband) 10.000,- Euro bekommen, um unsere Fahrzeuge mit Wärmebildkameras auszustatten. Diese sind hilfreich, um versteckte Brandnester ausfindig zu machen.
Dreisamtäler: *Wie sieht es mit der Erhaltung der Straßen in St. Märgen aus? Sanierungsmaßnahmen überfordern die Kommunen oftmals.*
Kreutz: Wir haben mit etwa dreißig Kilometern relativ viele Gemeindeverbindungsstraßen, die wir jedes Jahr stückweise sanieren. Die Kosten dafür sind immens, und wir können uns mit unserer einnahmeorientierten Ausgabenpolitik etwa einen Kilometer pro Jahr leisten. Wir tun was wir können und der Bauhof hat kritische Stellen gut im Blick.
Dreisamtäler: *Ebenfalls ein Thema, das alle Kommunen beschäftigt ist die Versorgung der Bevölkerung mit dem schnellen Internet.*
Kreutz: Auch das ist eine große Herausforderung. Die Landesregierung sieht das als kommunale Aufgabe und um das Problem der Unterversorgung im ländlichen Bereich zu lösen, haben wir uns zusammen mit neun anderen Gemeinden zur Arge Hochschwarzwald zusammengeschlossen.
Grundsätzlich gibt es zwei Modelle: das Betreibermodell, bei dem der Landkreis ein eigenes Netz aufbaut und dieses betreibt oder an einen Betreiber verpachtet und dafür ein Nutzungsentgelt erhält.
Das andere Modell ist das Deckungslückenmodell. Das sieht so aus, dass das bestehende Netz ertüchtigt wird und die wirtschaftliche Deckungslücke dem Betreiber – momentan ist es die Telekom, das wird aber auf jeden Fall ausgeschrieben - von der Kommune zugeschossen wird.
Zwei wichtige Faktoren spielen für uns eine Rolle: das ist zum einen der Zeitraum. Für den ländlichen Raum brauchen wir schnell und dringend eine Verbesserung gerade für Industrie und Gewerbe. Das andere sind natürlich die Kosten. Welchem der Modelle der Vorzug gegeben wird, wird davon abhängen und noch diskutiert werden. Die Landkreise im Land gehen ganz unterschiedliche Wege, weil sie jedoch auch ganz unterschiedliche Voraussetzungen haben. Doch in diesem Jahr muss eine Entscheidung fallen.
Dreisamtäler: *Sind Flüchtlinge noch ein Thema?*
Kreutz: Die Flüchtlingswelle von 2015 schwappt noch nach, auch in Form von Betreuungsbedarf. Hier wird viel über den Helferkreis für Flüchtlinge abgefedert, das kann man nur lobend erwähnen.
Dennoch ist die Gemeinde auch gefordert: wir müssen uns um die Unterbringung und um das Wohnraummanagement kümmern. Momentan räumt der Landkreis seine Unterkünfte leer und verteilt noch einmal kräftig auf die Gemeinden. Da kommt vielleicht noch etwas auf uns zu. Allerdings sind wir wohnraummäßig ziemlich ausgebucht.
Dreisamtäler: *Hier lebt ja eine Familie, die gut integriert ist und der die Abschiebung droht.*
Kreutz: Das Ehepaar aus dem Kosovo arbeitet in Bereichen, in denen Personal schwer zu finden ist, Baugewerbe und Gastronomie, und die Kinder gehen hier zur Schule. Helferkreis, Arbeitgeber und auch ich haben sich sehr dafür eingesetzt, dass die Familie bleiben kann. Demnächst entscheidet die Härtefallkommission darüber.

Dreisamtäler: *Herr Kreutz, vielen Dank für das Gespräch!*
Für den Dreisamtäler unterhielt sich Dagmar Engesser mit St. Märgens Bürgermeister Manfred Kreutz

Blick auf St. Märgen *Fotos: Dagmar Engesser*

Elektro-Faller
Elektroinstallationen
Satellitenanlagen
Elektro- Geräte
Kundendienst
Photovoltaik
E-Check
www.elektro-faller.de
elektro-faller@t-online.de
79274 St.Märgen
Tel. 07669/ 230
Fax. 07669/ 1486

15 Jahre Schönheit in Pink

In der Parfümerie Störr bleibt kein Kundenwunsch zum Thema Pflege offen

Kirchzarten *(hr.)* Im Herzen der Kirchzartener Fußgängerzone ist die Parfümerie Störr zu Hause. Seit nunmehr 15 Jahren steht das pinkfarbene Logo für Schönheit und Stil im Dreisamtal. Inhaberin Andrea Störr und ihr Team, Franziska Kapp, Sarah Flöß und Tanja Jeffries, sowie die freie Mitarbeiterin Kornelia Wehrle, widmen sich mit ebenso viel Leidenschaft wie fachlicher Kompetenz den Wünschen rund um das Thema Kosmetik: Von Tipps zu dem breiten Pflege- und Schminksortiment über individuelle Beratung bei Hautproblemen, bis zu Make-Up-Workshops und Maniküre oder Fußpflege. Neu im Programm ist die Nagelpflege Microcell.

Für Gesichts- und Körperbehandlungen stehen drei Kabinen bereit. Die kosmetische Produktpalette der Marken Clarins, Guerlain, Börlind, Ahava uvm. sowie das reichhaltige Duftangebot wie z.B. Bulgari, DKNY, Guerlain, Kenzo oder Baldessarini werden durch eine große Schmuckauswahl und weitere Accessoires ergänzt.

Andrea Störr (2.v.links) und ihr Team freuen sich auf zahlreiche Besucher beim Jubiläum. *Foto: privat*

Jubiläum wird am 30. Juni und 1. Juli mit den Kunden gefeiert

Auf 15 Jahre erfolgreiche Selbstständigkeit kann Andrea Störr zurückblicken. Die ausgebildete Drogistin, Kosmetikerin und Visagistin sagt auch heute noch „Ich habe den schönsten Beruf der Welt“. Jederzeit würde sie ihn wieder ergreifen und den Entschluss, sich selbstständig zu machen, hat Andrea Störr noch keine Sekunde bereut. Auch wenn die Anfänge nicht einfach waren. Nach einigen Jahren als Angestellte in Parfümerien in Freiburg und als Freelancer für verschiedene Kosmetikfirmen hat sie während der Familienphase als Teilzeitkraft bei Beauty Care in Kirchzarten gearbeitet. Überraschend hat sich dann die Gelegenheit ergeben, das Ladengeschäft zu übernehmen. Viel Zeit zum Überlegen wurde ihr nicht gegeben. Ein intensives Wochenende mit Gesprächen in der Familie und mit Freunden hat sie dann bestärkt, diesen Schritt zu wagen. Dankbar ist sie noch heute ihrem Mann und den beiden Söhnen, die sie bei dieser wichtigen Entscheidung und bis heute immer unterstützt haben. Und dankbar ist sie auch, diese Chance bekommen und auch genutzt zu haben. „Ich habe so viele treue nette Kunden und es ist für mich so erfüllend und eine Freude, wenn sie sich bei mir wohl fühlen“, sagt Andrea Störr.

Mit Blick auf die vergangenen 15 Jahre stellt Andrea Störr fest, dass sie erfreulicherweise auch immer mehr Männer zu ihren Kunden zählen darf. „Zu Anfang meiner Berufstätigkeit waren männliche Kunden im Kosmetiksalon Exoten“ erzählt sie schmunzelnd „doch heute legen viele Männer Wert auf ein gepflegtes Äußeres und schätzen eine pflegende Gesichtsbehandlung.

Auch kommen immer mehr junge Kunden zur Aknebehandlung und auch das Thema Allergien hat sehr stark zugenommen. Immer mehr Kunden haben Unverträglichkeiten, aber hier kann Andrea Störr eine Kopie des Allergiepasses an die Herstellerfirmen leiten und innerhalb von 24 Stunden hat sie die detaillierte Auflistung aller Inhaltsstoffe des jeweiligen Pflegeproduktes und der Kunde hat die Sicherheit. dass das Produkt bei ihm keine allergische Reaktion hervorruft.

Was in den letzten Jahren zur Freude der Firmeninhaberin immer mehr zugenommen hat, sind die gemeinsamen Vorbereitungen für den Abiball, Hochzeiten, Jubiläen oder Geburtstage. Die Damen lassen sich bei Andrea Störr schminken und suchen sich hier auch gleich den passenden Schmuck und die Accessoires für ihr Festtagskleid aus.

Viele schöne Begegnungen und Erlebnisse mit Kunden hatte sie in den vergangenen 15 Jahren. Erst kürzlich kam eine Dame in ihr Geschäft und strahlte „Ich erkenne sie wieder. Sie haben mir vor langer Zeit meinen ersten Lippenstift verkauft“ und tatsächlich war dies vor beinahe 35 Jahren in einer Parfümerie in Landwasser in der Andrea Störr seinerzeit angestellt war. „Solche Erlebnisse mit Kunden sind doch wunderbar“, freut sich Andrea Störr „und Sie sehen, ich habe den schönsten Beruf der Welt für mich gewählt.“

Zur Jubiläumsfeier lädt Andrea Störr und ihr Team am Freitag, dem 30. Juni, 9.00 – 18.00 Uhr und am Samstag, 1. Juli, 9.00 – 13.00 Uhr herzlich ein. An beiden Tagen können sich die Kunden über 20 % Ermäßigung freuen (gilt für alle Artikel, außer reduzierte Ware, Gutscheine und Behandlungen). Außerdem laden ein Gewinnspiel und ein Sektausschank zu einem Besuch bei der Parfümerie am Marktplatz in Kirchzarten ein.

Parfümerie & Kosmetikstudie Andrea Störr, Marktplatz 2 in Kirchzarten, Tel.: 07661 / 99009. Öffnungszeiten:
Montag bis Freitag: 9.00 – 13.00 Uhr und 14.30 – 18.00 Uhr, Donnerstag und Freitag durchgehend geöffnet, Samstag, 9.00 – 13.00 Uhr.

46. Freiburger Weinfest

Über 400 Weine und Sekte aus der Region stehen zur Verkostung an

Freiburg *(rs.)* Was als einmalige Geste der Weinwirtschaft, der Verbundenheit der Winzer aus der Region mit Freiburg, der Stadt der Gotik, des Waldes und des Weins anlässlich ihrer 850-Jahrfeier im Juni 1970 stattfand, kam bei den „Städtern“ so gut an, dass seitdem das Weinfest auf dem Münsterplatz alljährlich wiederholt wird. Nur 1987 nahmen sich die Veranstalter eine Auszeit, wurden neue, notwendige Richtlinien vereinbart und festgelegt.

Nach Freiburger Lesart ist ihr Weinfest rund um den schönsten Turm der Christenheit und im Hof des Historischen Kaufhauses am Münsterplatz nicht nur traditionell sondern bereits historisch!

Seit einigen Jahren wird nicht „nur“ an vier, sondern über sechs Tage Bacchus gehuldigt, dem Wein aus dem Markgräflerland, dem Breisgau, vom Tuniberg und dem Kaiserstuhl, aus der Ortenau zugesprochen und dazu Kulinarisches aus regionalen, heimischen gastronomischen Küchen genossen.

Auf dem zeitlich längsten Innenstadtfest werden vom 06. bis 11. Juli über 400 Weine und Sekte zur Verkostung angestellt, warten an die 30.000 Weingläser darauf gekauft und gefüllt zu werden. Wie in den vergangenen Jahren werden pro verkauftes Weinglas 10 Cent dem Münsterbauverein e.V. zur Erhaltung des Münsters gespendet.

Das 46. Freiburger Weinfest wird am Donnerstag, 06. Juli, 18 Uhr, von Freiburgs OB Dieter Salomon und dem Präsidenten des Badischen Weinbauverbandes Kilian Schneider sowie durch die Badische Weinkönigin 2017/18 Franziska Aatz aus dem Münstertal, sowie ihren beiden Prinzessinnen Kim-Lucy Rutz aus Endingen am Kaiserstuhl und Katharina Kammerer aus Stetten, der kleinsten eigenständigen Gemeinde im Bodenseekreis, als ihre erste Amtshandlung eröffnet.

Das Freiburger Weinfest rund um das Münster ist täglich von 17 bis 24 Uhr, Freitag und Samstag bis 01 Uhr geöffnet. Unter www.freiburger-weinfest.de weitere Infos.

www.dreisamtaeler.de

9. Sonnenwinzer Festival: Wir bringen Sonne ins Glas!

Breisach *(rs.)* Am 1.und 2. Juli pulsiert unter einem riesigen Sonnendach im und um den „Badischen Winzerkeller Breisach eG“ im Zum Kaiserstuhl 16 in Breisach, das Leben, wird der „Marktplatz der Genüsse“ auf dem betriebseigenen Festgelände zum Mekka der Weinliebhaber und -Genießer.

Wir sind die Erzeuger - nach dieser Devise präsentierten sich vollanliefernde Winzergenossenschaften und ihre Winzer mit jeweils eigenen Qualitätsweinen. Der offene Winzerkeller und die geführten Rundgänge geben Einblicke hinter die Kulisse des Wein-An- und -Ausbaus. Im Holzfasskeller des Badischen Winzerkellers kann badische Lebensart genossen, bei Verkostungen und Archivproben die faszinierende Wein-Vielfalt kennengelernt werden.

Der gesellige Rahmen bietet vielen Attraktionen, für jeden ist etwas dabei. Am Festival-Samstag, 1. Juli, heißt es ab 20 Uhr bei freiem Eintritt: Bühne frei für Hansy Vogt mit den Feldbergern.

Ein buntes Programm aus Kunst und Kultur, mit Infoständen und Aktionen für Groß und Klein, die musikalischen Einlagen aus den beteiligten Winzerorten und das reichhaltige Angebot an Speisen und Leckereien sorgen für beste Stimmung, macht den Besuch des „9. Sonnenwinzer Festival“ im Badischen Winzerkeller Breisach für die ganzen Familie zu einem abwechslungsreichen Erlebnis.

Ein Shuttle-Bus pendelt zwischen DB-Bahnhof Breisach und dem Festivalgelände, sodass auch mit öffentlichen Verkehrsmitteln angereist werden kann.

GOLDSCHMIEDE Helga Höfele
Betriebsferien vom 26.6. bis 10.7.2017 • Ab 11.7. bin ich wieder für Sie da!
Helga Höfele
GOLDSCHMIEDE
Hauptstraße 20 · 79199 Kirchzarten
Tel. 07661 - 905258

– Anzeige –

Orthokeratologie-Linsen korrigieren Ihre Fehlsichtigkeit über Nacht - scharfes Sehen über Nacht ist kein Traum!

nosch
Perfektion vor Augen

Seit 24 Jahren ist das **Contactlinsen-Institut von Optik Nosch in der Hauptstraße 19 in Kirchzarten** unter Contactlinsen-Trägern DIE Adresse für eine professionelle Rundumversorgung. Die eigens dafür ausgebildeten Contactlinsen-Experten von Optik Nosch passen formstabile und weiche Linsen individuell an – für kosmetische und für medizinische Zwecke.

Die medizinische Versorgung umfasst ein sehr breites Spektrum und ermöglicht zum Beispiel die Korrektion von geringen und mittleren Kurzsichtigkeiten mittels „Orthokeratologie“. **Bei dieser Methode trägt der Kunde nachts spezielle Linsen, welche im Schlaf die Fehlsichtigkeit korrigieren**. Sie liegen unter dem geschlossenen Auge auf der Tränenschicht, sodass die individuell geformte Contactlinsen-Rückfläche die Hornhautform verändert. Auf diese Weise wird die Korrektionswirkung von der Contactlinse auf die Hornhaut übertragen und diese in eine zuvor berechnete Form gebracht. **Die Linsen arbeiten, während Sie schlafen!**

Morgens wird die Linse wieder entfernt, wobei die Hornhaut ihre neue Form beibehält und die Korrektion der Fehlsichtigkeit übernimmt. Somit kann man **tagsüber scharf sehen ohne Contactlinsen zu tragen**! Am ersten Tag bleibt die Korrektion nur wenige Stunden, aber wenn die Orthokeratologie-Linsen regelmäßig getragen werden, hält der Effekt nach zwei bis fünf Wochen den ganzen Tag an. Voraussetzung für die Funktion der Speziallinsen ist ihre sachgerechte Anwendung. Wenn die Linsen nicht mehr eingesetzt werden, erhält die Hornhaut nach zwei bis drei Wochen ihre ursprüngliche Form zurück.

Die Orthokeratologie ist eine schonende und - bei uns **seit über 15 Jahren** - erfolgreiche Alternative zu einer LASIK-OP. Studien bestätigen, dass die Methode, richtig angewandt, **gesundheitlich unbedenklich** ist. Auch Kurz-Weit- oder Alterssichtige, die aufgrund ihrer Lebens- und Arbeitsbedingungen tagsüber keine Linsen tragen können, profitieren davon. Die Contactlinsen-Experten von Optik Nosch beraten Sie gerne individuell und untersuchen, ob die Orthokeratologie auch für Sie geeignet ist!

Optik Nosch • Hauptstraße 19-21 • Kirchzarten • Telefon 07661-2526 • Mo-Fr 9-13 und 14-18 Uhr, Sa 9-13 Uhr www.optik-nosch.de

Pater Albert Rebmann ist seit 60 Jahren Priester

Am kommenden Sonntag feiert St. Gallus in Kirchzarten einen großen Festgottesdienst

Kirchzarten *(glü.)* Das Fest der diamantenen Priesterweihe ist ein seltenes Fest – 60 Jahre sind eine lange Zeit. Der aus Kirchzarten stammende Pater Albert Rebmann feiert am kommenden Sonntag, dem 2. Juli dieses große Fest in seiner Heimatpfarrei St. Gallus in Kirchzarten. Der Missionar aus dem Orden der Oblaten vom Hl. Franz von Sales ist glücklich, dass er bei guter Gesundheit im Alter von 85 Jahren im Kreise seiner Angehörigen und vieler alter Freunde im Festhochamt mit Kirchenchor um 10:30 Uhr dem Herrgott für sein langes Priesterleben danken kann.

In der Zartener Straße, vorm Bahnübergang, steht das Elternhaus von Pater Rebmann. 1932 kam er mit einem Zwillingsbruder auf die Welt. Insgesamt sechs Buben hatten die Rebmanns und betrieben eine Schreinerei. „Da unser Pfarrer uns Jungs in den Kriegsjahren Lateinunterricht erteilte“, erinnert sich Albert Rebmann, „konnte ich 1944 aufs Bertholds-Gymnasium nach Freiburg gehen.“ Hier blieb er bis zur Mittleren Reife 1948, ging dann zu den Oblaten des Hl. Franz von Sales nach Eichstätt in Oberbayern, machte Abitur, studierte dort Theologie und kam ins

Dankbar schaut Pater Albert Rebmann auf 60 Jahre als Ordenspriester zurück.
Foto: Gerhard Lück

Noviziat des Ordens. 1957 erhielt er mit fünf anderen Ordensleuten in der Peter- und Paul-Kirche Eichstätt die Priesterweihe. „Zwei von uns sollten dann als Missionare nach Afrika gehen“, erinnert sich Pater Rebmann. Eigentlich wollte er in die Jugend- und Schularbeit des Ordens. Doch er wagte es: „Die Berufung nach Afrika war für einen jungen Mann aus dem Schwarzwald schon ein großer Sprung.“

Und so kam Pater Albert Rebmann im Oktober 1957 als Missionar nach Südwestafrika, dem heutigen Namibia – und blieb genau 50 Jahre dort. 25 Jahre arbeitete er in einer Missionsstation in Rehoboth, 25 Kilometer südlich von Windhuk. Er erweiterte die Missionsschule, baute die Krankenstation aus – immer unterstützt von Misereor. Eine gute Zusammenarbeit mit den Ordensschwestern vor Ort entwickelte sich: „Die durften nach dem Konzil erstmals in Heimaturlaub fahren.“ Die nächsten 25 Jahre verbrachte er in Keetmannshoop und Gibion, ebenfalls auf Missionsstationen mit Schulen, Schülerheimen und Krankenstationen. Die Kommunikation lief vor allem in der Landessprache Afrikaans.

Auf die Frage, was ihm in all den Jahren als Missionar am wichtigsten gewesen sei, strahlt Pater Rebmann: „Den Umgang mit den Menschen und den anderen Kulturen habe ich geliebt und die Leute in ihrer Situation angenommen und verstanden.“ Die Menschen lieben und ihnen zuhören können, sei für ihn sehr wichtig. Mit großer Dankbarkeit erfülle ihn, dass ihn in all den Jahren in Namibia seine Heimatpfarrei Kirchzarten so tatkräftig unterstützt habe. Die Frauengemeinschaft führte viele Strickaktionen und Kleidersammlungen durch und schickte Pakete nach Namibia. Bei Basaren sei auch immer viel Geld zusammengekommen, das er für viele kleine und große Projekte gebraucht habe. Er erinnert sich an Ölöfen oder die Anschaffung von Matratzen fürs Schülerheim: „Die Kinder schliefen ja auf den Lehmböden.“ Großartig seien auch die vielen Sternsinger-Aktionen gewesen, die ihm immer wieder beim Bauen und Anschaffen geholfen hätten. Bei seinen Heimatbesuchen habe er sich gerne dafür bedankt.

Seit zehn Jahren ist Pater Albert zurück in Europa und arbeitet in Düdingen in der Schweiz weiter in der Seelsorge seines Ordens. Ende des Jahres wird auch diese Station für ihn zu Ende sein und er kehrt an seine Ordenswurzeln nach Eichstätt zurück. „Die klösterliche Gemeinschaft war mir im Leben immer wichtig“, stellt er fest und zitiert dann eine alte Weisheit von Franz von Sales: „Blühe, wo du gepflanzt bist.“ Und ergänzt noch: „Es kommt nicht darauf an, was man tut, sondern wie man es tut.“

Praxistafel

Die Praxis Dr. med. Gschwind-Rupprecht
Allgemeinärztin • Homöopathie
Bahnhofstr. 7 • 79199 Kirchzarten • Tel. 0 76 61 / 98 05 08
hat ab 3.7. neue Sprechzeiten: Mo, Mi, Do von 8-12 Uhr, Di und Do von 15-18 Uhr und nach Vereinbarung
Ab Montag, den 3.7. führe ich die Praxis als Praxisgemeinschaft mit Frau Dr. Isabelle Bauer
Aktuelles erfahren Sie unter www.praxisgemeinschaft-bauer-gschwind.de

Die Praxis Dr. med. Isabelle Bauer
Fachärztin für Allgemeinmedizin
befindet sich **ab 3. Juli 2017**
in der Bahnhofstraße 7, 79199 Kirchzarten.
Tel. 0 76 61 / 98 35 30 oder **98 05 08**
Sprechzeiten: Mo., Di., Do., Fr. von 8:00 Uhr - 12:30 Uhr
Mo. von 16:00-19:00 Uhr und nach Vereinbarung

NEUERÖFFNUNG NEUERÖFFNUNG
Fußpflegepraxis Doris Hug
Am Engenberg 19, 79199 Kirchzarten
Terminvereinbarung: 07661-90 75 62 und 0173-9 25 11 06

Sie finden uns auch auf Facebook
www.facebook.com/dreisamtaeler

„Tränchen trocknen“

Charity-Aktion im Europa-Park

Rust *(hr.)* Bereits seit 2009 besteht eine Partnerschaft zwischen der Regine Sixt Kinderhilfe Stiftung „Tränchen trocknen“ und dem europaweit führenden Glasanbieter Leonardo. Seit 2010 arbeitet die Ehefrau des Europa-Park Inhabers Jürgen Mack mit Leonardo zusammen und wählt alljährlich ein soziales Projekt aus, dem der Erlös der „Mauritia Mack by Leonardo-Kollektion“ gespendet wird. Bianca und Oliver Kleine, Inhaber von glaskoch Leonardo, Regine Sixt und Mauritia Mack, tragen mit ihren Charity-Kollektionen dazu bei, dass auch benachteiligte Kinder mehr Vertrauen ins Leben fassen können. Dafür spendet Leonardo für jedes verkaufte Schmuckstück einen festen Anteil des Erlöses an ein ausgewähltes Kinderhilfsprojekt der Regine Sixt Kinderhilfe Stiftung.

Am Montag dieser Woche wurde im Europa-Park Rust im Beisein zahlreicher Unterstützer das aktuelle Hilfsprojekt vorgestellt. Die Farmschule Baumgartsbrunn in Namibia, eine Primary School, in der in den vergangenen Jahren über 1.800 einheimische Farmarbeiterkinder eine Grundschulausbildung und in einem 1991 gegründeten Institut etwa 400 junge Frauen eine Berufsausbildung erhielten. Mit dem Spendenscheck der Mauritia Mack Charity-Schmuckkollektion über 20.000.- Euro, werden die desolaten hygienischen Verhältnisse für die Schüler und Lehrer verbessert und Toiletten, Waschräume, Duschen und Wohnquartiere instandgesetzt. Hans Kress, ehemaliges Mitglied des Lahrer Rotary Clubs, engagiert sich vor Ort mit viel Herzblut für den Fortbestand und die Instandhaltung der Einrichtung.

„Dank unserer gemeinsamen Idee, die Lebensbedingungen von Kindern auf der Welt zu verbessern, konnten wir bereits über 150.000.- Euro an sechs wertvolle Kinderhilfsprojekte weitergeben. Der bisherige Erfolg gibt uns Kraft und Energie, diesen Weg weiter zu beschreiten.“ Bereits gefördert wurden das „Elternhaus der Universitätskinderklinik Freiburg“, das „Europäische Haus der Begegnung“ für sozial benachteiligte Jugendliche am Jakobsweg in Nordspanien, die Kinderklinik Santa Ana in El Salvador, das Kinder- und Jugendhospiz „KiJu“ in der Ortenau sowie das Mädchenhaus der Don Bosco Mission in Bangalore in Indien. Mit der Schmuckkollektion 2017 unterstützt Mauritia Mack die Schule „Mon Devoir“ nördlich von Lomé in Togo.

Spendenübergabe für die Kinderhilfe-Stiftung „Tränchen trocknen“ im Europa-Park. Das Bild zeigt v.l.n.r. Oliver Kleine, Inhaber glaskoch Leonardo, Regine Sixt, Bianca Kleine, Hans Kress, Farmschule Baumgartsbrunn in Namibia, Mauritia und Jürgen Mack sowie Wolfgang Brucker, Bürgermeister von Schwanau.
Foto: Gisela Heizler-Ries

Ökumenisches Friedensgebet

Kirchzarten *(u.)* Am Samstag, 1. Juli, 12.00 Uhr, wird zum Ökumenischen Friedensgebet in die St. Gallus Kirche in Kirchzarten eingeladen. „ Leid und Unrecht, das vielen Menschen auf der ganzen Welt angetan wird, schreit zum Himmel. Deshalb treffen wir uns jeden 1. Samstag im Monat in der Pfarrkirche St. Gallus zum ökumenischen Friedensgebet“ so das Vorbereitungsteam. „Unterbrechen Sie für einige Minuten den gewohnten Ablauf Ihres Tages und kommen Sie zu dieser Gebetszeit. Wir beten gemeinsam um Gerechtigkeit und Frieden in der Welt, in unserem direkten Umfeld und für unseren eigenen Frieden.“

Ökumenischer Gottesdienst

„Mal anders - alle inklusiv“

Stegen *(u.)* Am Sonntag, dem 2. Juli, 10.30 Uhr, wird zum zweiten ökumenischen Gottesdienst mit dem Thema: „Mal anders - alle inklusiv“ ins ÖZ in Stegen eingeladen. Er wird mitgestaltet von der Jugendmusikschule Dreisamtal. Eine Gebärdensprachdolmetscherin wird für Gehörlose übersetzen. Anschließend besteht Möglichkeit für Begegnung und Gespräch bei Zopf und Getränken.

Der Stille Raum geben

Trauerbegleiterin Eva-Sophia Larsen lädt zu Abenden der Stille ein

Littenweiler *(hr.)* Trauerbegleiterin Eva-Sophie Larsen lädt jeden ersten Dienstag im Monat in das Bestattungsinstitut Horizonte Dreisamtal ein. Bei den Abendveranstaltungen „Meine Stille – Deine Stille – Der Stille Raum geben“ ist die Möglichkeit geboten, den Verstorbenen zu gedenken. „Wir treffen uns an einem besonderen Ort, unserem Feierraum, der uns mit seiner besonderen Magie einlädt und umfängt.“ so Eva-Sophie Larsen. „Uns erwartet eine Oase im Alltag, hier können wir einfach sein, ohne Worte, ohne Wollen, einfach in Stille da sein, eine Kerze entzünden, getragen und geleitet von Impulsen durch leise Musik, Gedichte und kurze Texte. Wir können ganz bei uns ankommen und sind doch nicht allein. Gleich, ob wir für uns still werden, uns erinnern wollen oder Verluste betrauern, wir können für eine Mußestunde verweilen, unserer Seele nachspüren. Eine Möglichkeit für Sie, Ihrer Verstorbenen zu gedenken!“.

Eva-Sophie Larsen, Mutter von drei Kindern und einer Sternentochter, Dipl. Sozialarbeiterin und Trauerbegleiterin, leitet gemeinsam mit ihrem Mann, in Zusammenarbeit mit der Seelsorgerin der Hospizgruppe Freiburg, Trauergruppen für Paare, Frauen und Männer. Jeden ersten Dienstag im Monat, am 4. Juli, 1. August, 5. September, 3. Oktober, 7. November und 5. Dezember 2017, jeweils 19.00 - 20.00 Uhr, sind Interessierte in die Räume des Bestattungsunternehmens Horizonte Dreisamtal, Kunzenweg 5 in Littenweiler eingeladen. Die Teilnahme ist kostenfrei, eine Spende willkommen.

Vum Wunderfitz

S bammlet de SPD vorem Verbimmle

Bi jedem Wahlkampf wirft die Partei, wo d Regierungspartei russfordert, dere vor, sie hätt alles falsch gmacht. Sogar dann, wenn si selber mitregiert het. Wenn aber zwei uff s gliche Ziel schieße, beidi aber denäbe, isch schwer sage, wer vun beide schlechter gschosse het. Un de Russforderer kann so vieli Fehler vun de Regierungspartei uffzähle, wie-n-er will, wenn d Wirtschaftsprognose für Ditschland für jedes Quartal besser ussfalle als prophezeit. Was willsch mit de Kampfwörter „Gerechtigkeit“, „Gleichstellung“ un „Umverteilung“, wenn d Wirtschaft doch lauft? So froge vieli. Ä positivs Bild vun de Wirtschaft deckt s Bild vun de soziale Verhältnisse allimol zu. Jedefalls bi de meischte vun sellene, wo vun ungerechte soziale Verhältnisse nit betroffe sin.

„Wir glauben nicht an Umfragen!“, sagt de SPD-Generalsekretär. Was aber, wenn d Umfrage stur bliieb un trotzdem nit an d SPD glaube? „SPD hat Aufholjagd eingeläutet“, schtoht in de Presse. Aber wie lang wird s bimmle? I glaub, viele SPDler bammlets vorem schnelle Verbimmle. Was nutzt de SPD, wenn de Schulz vum „Anschlag auf die Demokratie“ schimpft, weil d Kanzleri schweigt, d Kanzleri aber bi de Wahle mit Schweige meh Stimme holt als de Schulz mit em Schimpfe uffs Schweige? Nit dasses nach em Parteitag heißt: „Viel Kampfeswille und dann Stille“. *Stefan Pflaum*

SPINNWEBE Das Second-Hand-Center der besonderen Art
Kleidung, Hausrat, Möbel...
zu Schnäppchenpreisen!!!
Mo - Fr. 10.00-19.00 Uhr
Mi + Sa. 10.00-14.00 Uhr
Krozinger Str. 11, FR
☎ 07 61 / 4 76 40 94
www.die-spinnwebe.de

Leserzuschrift

Zum Bericht „Altes Rathaus in Kirchzarten: Noch keine Entscheidung in Sicht“ in unserer Ausgabe am 21. Juni 2017 erreichte uns folgende Leserzuschrift:

Highlight für Kirchzarten!

In der Diskussion um das alte Rathaus gibt es meines Erachtens nur eine sinnvolle Option: Ein Museum für das Dreisamtal! Gerade im Anschluss an die beiden „Zarten“ - Jubiläen wird vermisst, dass von den vielen Erinnerungen außer einer Dokumentation wenig Anschauliches nachhaltig bleibt. Da könnte ein Museum quasi als „permanentes Gedächtnis einer Gemeinde“ abhelfen!

Jede Gemeinde, die auf sich hält, stellt ihre Geschichte dar. So wird den Einwohnern eine emotionale Bindung an ihren Herkunftsort ermöglicht, der Horizont erweitert und die Achtung vor der Leistung der Vorfahren gefördert. Es wäre ein großartiger Anknüpfungspunkt für die Arbeit mit Schulen, der Jugendarbeit, den Vereinen, aber auch Kunst und Handwerk in Vergangenheit und Gegenwart kämen zur Geltung.

Nach dem vorgelegten Konzept könnten wechselnde Ausstellungen und Events das Museum zu einem kulturellen Mittelpunkt des Dreisamtalzentrums Kirchzarten machen, und das geplante Museumscafé zu einem informellen Treffpunkt für Jung und Alt, Einheimische und Gäste. Städtebaulich würde sich das 200Jahre alte Gebäude vor der dominierenden Kirche als Eingang in das historische Talvogteiensemble optimal eignen. Zur Unterstützung der Finanzierung könnte man sich – wie in vielen Städten – eine „Museumsgesellschaft“ als Förderverein vorstellen. Zur ehrenamtlichen Mitarbeit fänden sich genügend kulturell Interessierte in Kirchzarten. Ein solches Haus könnte die Attraktivität und Bedeutung Kirchzartens, auch in kultureller Hinsicht, enorm steigern.

Angelika Doetsch, Kirchzarten

Tel. 07661 / 3553
Dreisamtäler

Bildervortrag

„Die himmlischen Reisterrassen von Yuanyang“

Littenweiler *(hr.)* Das Begegnungszentrum Kreuzsteinäcker, Heinrich-Heine-Str. 10 in Littenweiler, lädt am Freitag, dem 30. Juni, 16.00 Uhr, zu einem Bildervortrag „Die himmlischen Reisterrassen von Yuanyang“ ein.

Rolf Grießhaber nimmt die Gäste dabei mit auf eine Reise nach China zu den himmlischen Reisterrassen. Sie liegen im Süden von China, nahe der vietnamesischen Grenze. In tausenden von Jahren hat das Volk der Hani die weltgrößten Reisterrassen geschaffen, die erst seit 1990 durch eine kurvenreiche Straße erschlossen wurden. Die bekannten, besonderen Bilder der Reisterrassen entstehen im Winter, wenn die Terrassen mit Wasser gefüllt sind. Der Eintritt ist frei, Spenden willkommen

Neueröffnung

Fußpflegepraxis Doris Hug

Neu eröffnet hat Doris Hug ihre Fußpflegepraxis in Kirchzarten-Neuhäuser. *Foto: dieclipfabrik*

Kirchzarten *(u.)* In idyllischer und harmonischer Umgebung empfängt Doris Hug ihre Kunden zur Fußpflege. Ihre fürsorgliche und fachkundige Tätigkeit zaubert gepflegte Füße für „jeden Mann und jede Frau“. Erweitert wird ihr Wissen um „bedürftige Füße“ durch langjährigen Umgang mit Patienten in einer orthopädischen Facharztpraxis.

Fußpflegepraxis Doris Hug, Am Engenberg 19 in Kirchzarten. Terminvereinbarung unter Tel.: 07661 / 90 75 62 und 0173 - 9 25 11 06.

Maîtrise des Chartreux

Knabenchor aus Lyon

Kirchzarten *(es.)* Der Chor gastiert am Donnerstag, dem 29. Juni, in Kirchzarten und gibt in der St. Gallus Kirche um 20 Uhr ein Konzert mit weltlichem und geistlichem Chorgesang (Werke u.a. von Bach, Vivaldi, Mozart, Fauré).Der Knabenchor hat ein beeindruckendes Niveau und ist momentan auf Tournee, u.a. in Paris, Genf, Lausanne und Metz. Der Chorleiter, Robert Hillebrand, u.a. ehemaliger Leiter des Tölzer Knabenchors, war an der gesangstechnischen Ausbildung der Sänger zuständig, die die Filmmusik für einen der erfolgreichsten französischen Filme der vergangenen Jahre „ die Kinder des Monsieur Mathieu“ (frz. les Choristes) gesungen haben. Da die katholische Privatschule „‘Institution des Chartreux“ in Lyon seit einigen Jahren die Partnerschule des Marie-Curie-Gymnasium ist und ein reges Austauschprogramm unterhalten wird, ist dieses musikalische Highlight in Kirchzarten möglich geworden. Viele Eltern der Schule unterstützen die Veranstaltung dadurch, dass sie die jungen Sänger für zwei Nächte bei sich aufnehmen, ebenso Pfarrer Mühlherr, der die Kirche für dieses Konzert zur Verfügung stellt.

Wolfgang Abel stellte neues Buch vor

„Werkstattgespräch“ am vergangenen Freitag in der Rainhof-Buchhandlung

Wolfgang Abel im Gespräch mit Buchhändlerin Sibylle Steinweg letzten Freitag in der Rainhofscheune. *Foto: Hanspeter Schweizer*

Kirchzarten-Burg *(hs.)* „Ich fühle mich wohl hier“ bemerkte Wolfgang Abel am letzten Freitag, als er in der Rainhof-Buchhandlung sein neues Buch vorstellte. „Freiburger Wunder – Brägele & Meerblick“ heißt es, und es handelt „von wundervollen Orten und wunderlichen Sitten an der Dreisam“.

Abel, Jahrgang 1954, hat vor dreieinhalb Jahrzehnten den „Oase-Verlag“ in Badenweiler gegründet. Nach literarischen Ausflügen in die weite Welt konzentrierte sich der Verlag, der nach Aussagen Abels „im Prinzip immer noch ein Zwei-Mann-Betrieb ist“ – mit dabei ist Abels Frau Ulrike Reichel – auf Regionalliteratur. Zwar sind Oase-Klassiker wie „Spaniens Paradores“ oder „Portugals Posadas“ immer noch im Handel, aber die Schwerpunkte liegen doch eher im deutschen Südwesten, dem Bodensee oder dem Elsass.

Wer sich mit Abels Büchern beschäftigt, wird wunderbare Orte kennenlernen und – wie schön – auch immer eine gastronomische Anlaufstelle am Wege. Hier liegt die Leidenschaft des 62-Jährigen, der dem Mainstream wohltuend entflieht und oft eine derart geschliffene Ausdrucksweise an den Tag legt, dass einem gelegentlich der Atem stockt. „Ein Genuss selbst für jene, die nie in diese Gegend kommen“ urteilt beispielsweise „Die Zeit“ über Abels Veröffentlichungen.

In einer lockeren Gesprächsrunde vor Publikum – es schwitzten 120 Leute in der Scheune – gab Wolfgang Abel Gastgeberin Sibylle Steinweg Einblicke in die Intuition, die er mit der Entstehung dieser Neuerscheinung verfolgte. „Ich möchte, dass bestimmte Adressen nicht verloren gehen“. Welche er damit meint, steht im Buch, das nach seinem Wunsch „ein paar Anregungen geben soll“. Es wurden dann doch sehr viele Anregungen. Und dass die praktisch vor der Haustüre liegen, ist natürlich besonders schön.

Was es mit dem „Meerblick“ im Titel auf sich hat? Hier bedient sich Abel einer alten Seemannsregel: „Um schöne Aussicht zu haben, blicke man aufs Meer und bleibe an Land“. Der Autor meint das Meer der Freiburger Altstadt-Dächer, die vom Nebel gefluteten Tallagen vom Schauinsland aus gesehen, die Sonnenbänke auf der Holzschlägermatte, die wogenden Reben am Tuniberg. „Alles Meerblick“.

„Freiburger Wunder – Brägele & Meerblick“ Erschienen im Oase-Verlag Badenweiler
ISBN 978-3-88922-081-3
300 Seiten, Klappenbroschur
EUR 22,00

20 JAHRE

Wir freuen uns Sie zu sehen!

Anlässlich unseres 20-jährigen Jubiläums möchten wir uns bei Ihnen für Ihr Vertrauen bedanken!

Gerne begrüßen wir Sie, Ihre Familie und Freunde **am Samstag, den 1. Juli 2017 von 9–13 Uhr** in unseren Geschäftsräumen, um mit Ihnen gemeinsam anzustoßen.

An diesem Tag präsentieren wir Ihnen die komplette Lederbrillen-Kollektion aus Paris von

„LUCAS DE STAEL“

die wir exklusiv in Freiburg führen.

SCHWÄR BRILLEN KONTAKTLINSEN

Inh. Heiner Schwär
Heinrich-Heine-Str. 18a
79117 Freiburg
+49 761 612251
mail@schwaer-brillen.de

Öffnungszeiten:
Mo–Sa 8:30–13:00 Uhr
Mo–Fr 14:00–18:30 Uhr

www.schwaer-brillen.de

„Frag deinen Landwirt“

Freiburg *(u.)* Der Bund Badischer Landjugend und Badischer Landwirtschaftlicher Hauptverband laden am Mittwoch, 5. Juli, 20.00 Uhr zu einer Veranstaltung „Frag deinen Landwirt“ in das „Haus der Bauern“ Merzhauser Straße 111 in Freiburg ein.

Jeder, der sich für Landwirtschaft interessiert und mehr über die Arbeit der Bäuerinnen und Bauern erfahren möchte, sollte diese Veranstaltung nicht verpassen. Am Mittwoch, 5. Juli, beantworten Landwirte aus der Region Fragen zu Themen wie Düngung, Tierhaltung oder Umweltschutz. In einem offenen Dialog können auch Wünsche und Kritik ausgesprochen werden. Die Veranstaltung beginnt um 20 Uhr auf der Dachterrasse des Haus der Bauern in Freiburg, bei schlechtem Wetter im großen Sitzungszimmer im 3. Obergeschoss.

MV Wittental
Musikhock am Festplatz vom 1. bis 3. Juli

Stegen-Wittental *(u.)* Vom 1.-3. Juli findet wieder der traditionelle und beliebte Musikhock in Wittental statt, bei dem sich drei Tage auf dem wunderschön gelegenen Festplatz beim Baldenwegerhof alles um die Blasmusik dreht.

Am Samstag findet um 19.00 Uhr der Fassanstich statt, ab 18.30 Uhr musikalisch umrahmt von der Blasmusik der Freiburger Verkehrs AG und dem Musikverein Schollach.

Am Sonntag geht es weiter ab 11.30 Uhr mit der Trachtenkapelle St. Märgen-Glashütte, den Jugendkapellen aus dem Dreisamtal, und ab 18 Uhr mit dem Musikverein Buchheim und der Trachtenkapelle Stegen. Für Speis und Trank ist wie immer bestens gesorgt - umfangreiche Schwarzwälder Spezialitäten stehen zur Auswahl, ebenso aber auch Flammkuchen, Steaks und natürlich eine riesige Auswahl an Kuchen und Torten sowie verschiedene Kaffeespezialitäten. Kuchenspenden werden dankbar entgegengenommen.

Für die kleinen Gäste ist eine riesige Spielwiese vorbereitet mit tollen Spielgeräten und bei schönem Wetter einer spaßigen Wasserrutsche.

Als kulinarische Highlights werden am Samstag Abend Spareribs vom Grill, am Sonntagmittag Rindfleisch mit Meerrettich und feinen Nudeln sowie am Montag Abend Schweinshax'n mit Bauernbrot angeboten, musikalisch umrahmt von den Musikvereinen Ebnet und Ebringen.

Weitere Infos auch im Internet unter www.musikhock.de.

Ein Kracher jagt den nächsten

Todtnauer Städtlifest: Bergsprint, Wolfang Petry-Double und Fußball-Tricks

Todtnau *(u.)* Das 42. Todtnauer Städtlifest am 1. und 2. Juli bietet wieder jede Menge Attraktionen für Jung und Alt und auch einige Neuerungen.

Für alle, die das Festwochenende kaum abwarten können, bietet die „Warm-Up-Party" der Narrenzunft Todtnau und der Skifreunde Herrenschwand Gelegenheit zum Aufheizen. Mit Schaumparty und Musik aus verschiedenen Jahrzehnten ist bereits am Freitagabend ab 20 Uhr auf dem Sparkassenparkplatz für Stimmung gesorgt.

Radrennen belebt Fest

Nach dem Empfang der ehemaligen Todtnauer am Samstag um 14 Uhr im Rathaus wird das Fest dann um 15 Uhr mit dem Fassanstich offiziell eröffnet. Mit dem Bergsprint am Hasenhorn werden die jungen Radsportfreunde eine Veranstaltung zurück ins Leben rufen, die schon damals am Todtnauer Hausberg, dem Hasenhorn, für Begeisterung sorgte. Im Massenstart werden die Biker am Samstag um 16:15 Uhr auf dem Marktplatz auf die Strecke geschickt. An der Bergstation der Hasenhornbahn wird der Bergkönig gekürt, aber wer am schnellsten von Todtnau auf das Hasenhorn und wieder zurück fährt, ist der wahre Sieger. Auch der Zieleinlauf wird wieder auf dem Marktplatz sein, bereits gegen 17 Uhr, die Siegerehrung wird ebenfalls in das Städtlifest eingebettet und findet dort um 18 Uhr statt. Teilnehmen kann jeder, der Lust hat. Es winken tolle Geld- und Sachpreise.

Wolfang Petry Double Dirk Maron. *Foto: privat*

Schlagerhits und Fußballtricks

Ein weiterer Höhepunkt des Städtlifestes wird sicherlich der Auftritt des Wolfang Petry Doubles am Samstag um 21 Uhr sein. Der preisgekrönte Dirk Maron singt nicht nur die bekannten Hits des Schlagerstars 100 Prozent live, sondern verkörpert diesen auch wie kein anderer. Mit seiner Wolfang-Petry-Show kommt sicherlich beste Stimmung auf den Todtnauer Marktplatz. Die originalen Freundschaftsbänder von Petry hat das Double übrigens auch dabei. Außerdem gibt es am Samstag Stepptanz, die Trachtengruppe Todtnau, den Gesangsauftritt von Guiseppe Caruso sowie Tanz und Unterhaltung mit der Band „Zietlos" zu erleben.

Der Sonntag startet mit dem ökumenischen Festgottesdienst, darauf folgt das Frühschoppen-Konzert des Musikvereins Göggingen. Mit etwa 30 Ausstellern wird der bewährte Kunsthandwerkermarkt von 11 bis 17 Uhr im Rathausgarten auch dieses Jahr wieder ein weiterer Besuchermagnet sein.

Ab 13 Uhr wird dort auch wieder ein Kinderprogramm geboten. Für große Augen beim Publikum wird Camill Hauser, ein weltweit angesehener Fußball-Freestyler und wohl Deutschlands bester Trickser, sorgen, der bei all seinen höchst schwierigen Tricks den Ball mit seinem Körper in Einklang bringt. Der deutsche Vizemeister wird am Sonntag um 14 Uhr und um 15.30 Uhr auf dem Todtnauer Marktplatz auftreten. Ein besonderer Clou am Fest wird auch die lebende Musikbox sein, die am Sonntag jeweils einmal vor der Bühne und einmal auf dem Rathausplatz zu erleben ist. Wie bei einer echten Jukebox wählt der Zuhörer ein Lied, nur kommt dieses nicht vom Band, sondern wird live gespielt.

Gute Laune mit bayrischen Jungs

Ein weiterer Höhepunkt wird der Auftritt der „Vagabunden" sein, die bereits im vergangenen Jahr für beste Unterhaltung und totale Begeisterung beim Todtnauer Publikum sorgten. Da wird sich so mancher freuen, dass diese sechs jungen und erfahrenen Profi-Musiker aus Nordbayern mit ihrer Spielfreude und guten Laune wieder auf Todtnaus Bühne spielen. Wieder mit dabei sind auch die Neuerungen vom letzten Jahr: der „Hau den Lukas" vom Café Spähloch sowie Elkes Fotowand. Neben dem bewährten Speise- und Getränkeangebot wird es auch kulinarisch in diesem Jahr einige Neuerungen geben. Neben 16 Todtnauer Vereinen, beteiligen sich auch einige Wirte am Angebot. Wie im vergangenen Jahr will der Städtlifestverein auch dieses Mal wieder einmalig 1.- Euro Eintritt nur für Erwachsene verlangen, damit das Programm so attraktiv bleiben kann, wie es seit Jahren ist. Mit diesem bunten Programm ist an allen Tagen wieder für Jung und Alt jede Menge geboten.

Brahms trifft Zorbas

Großes Chor- und Orchester Open Air Konzert

Ebnet *(u.)* Am Samstag, 1. Juli, 19.30 Uhr, findet im Rahmen des Ebneter Kultursommers vor der Kulisse des Ebneter Schlosses ein großes Open air-Konzert statt. Unter der Leitung von Michael Kuen spielt das Musikkollegium Freiburg den ersten Satz aus der Pastorale von Ludwig van Beethoven und je einen Satz aus Schuberts vierter und Dvoraks achter Sinfonie. Simone Zgraggen, Professorin für Violine an der Freiburger Musikhochschule, ist die Solistin im Adagio des Violinkonzerts von Johannes Brahms.

Im zweiten Teil des Programms treten der Sänger Diamantis Sotirakis aus Rhodos und als Höhepunkt des Abends vier Chöre aus dem Dreisamtal miteinander auf. Seit Monaten bereiten der Chor der Freunde des Bertholdgymnasiums, der Gemischte Chor Ebnet, der PepChor Freiburg (Leitung: Sebastian Oberlin) und der Gemischte Chor Zarten (Leitung: Christian Nagel) in vielen getrennten und gemeinsamen Proben diesen Konzertabend vor und singen herrliche griechische Lieder und Melodien aus dem „Alexis Zorbas" unter der Leitung von Rainer Pachner.

Bei schlechtem Wetter findet das Konzert in der Sommerberghalle in Buchenbach statt. Kartenvorverkauf bei der Postagentur Ebnet zu 15.-/10.- € zzgl. VVK- und Systemgebühren, an der Abendkasse: 19.-/14.- €.

Foto: privat

www.dreisamtaeler.de

Bei einem weiteren Rennen im Rahmen des Schwarzwälder Pactimo-Kidscup am letzten Wochenende in St. Märgen konnte Sven Kolb vom SV Kirchzarten/ Lexware-Team trotz starker Konkurrenz mit einem Sieg in der Klasse U13 seine Führung ausbauen. Damit fährt er auch bei den weiteren Rennen im Leader-Trikot. Auch aufs Siegertreppchen kam Teamkameradin Maxi Strittmatter, die in der U11 den dritten Platz belegte. Insgesamt starteten 28 Mädchen und Jungen vom SVK-Nachwuchsteam und belegten hervorragende Plätze.

glü/Foto: Privat

Dreisamtäler

Tauziehfreunde „Bleifuß“ Dietenbach e.V.

Turnierwochenende 8./9. Juli

Foto: Privat

Kirchzarten *(u.)* Die Tauziehfreunde „Bleifuß“ Dietenbach e.V. laden am 8. und 9. Juli zum diesjährigen Turnierwochenende auf die Campingwiese in Kirchzarten ein. Das Turnier-Wochenende startet bereits am Samstagabend um 18 Uhr mit einem Hobby-Grümpel-Turnier für Jedermann. Wer Lust hat mit Freunden, Vereins- oder Arbeitskollegen mitzumachen, findet weitere Informationen zur Teilnahme unter www.tauziehfreunde.de! Selbstverständlich sind auch Zuschauer zum tatkräftigen Anfeuern herzlich eingeladen. Für das leibliche Wohl, sowie DJ- und Barbetrieb nach dem Turnier ist bestens gesorgt.

Am Sonntag beginnt der Turniertag um 10 Uhr mit der Jugendliga 450 kg. Um 13 Uhr startet das Turnier der Landesligisten in der 640 kg Klasse, wo auch ein starkes Team aus Dietenbach zu sehen sein wird. Es wird sicherlich wieder spannende Züge geben, über zahlreiche Zuschauer und große Unterstützung würde man sich sehr freuen. Selbstverständlich wird es auch am Sonntag ein großes Essensangebot mit Salatbuffet sowie eine Kuchentheke und Eis vom Ruhbauernhof geben. Kuchen- und Salatspenden werden gerne auf dem Festplatz entgegengenommen. Auf diesem Weg vielen Dank an alle Spender!

Winterhalter
bewegend gut...
Seit 20 Jahren DIE Adresse fürs Reisen in Littenweiler

Besuchen Sie uns am Sa., 1. Juli 2017 von 10 bis 13 Uhr
in unseren Geschäftsräumen in Littenweiler,
wir laden Sie herzlich ein auf einen Apéro
und freuen uns auf Ihr Kommen!
Ihr Team vom Reisebüro Winterhalter
Heinrich-Heine-Straße 18a • 79117 Littenweiler (Endhaltestelle Lassbergstr.)
Tel. 07 61- 69 69 30
mail: littenweiler@winterhalter-reisen.de
Öffnungszeiten:
Mo-Fr 9:00 – 13:00 Uhr und 14:00 – 18:00Uhr
Sa 10:00 – 13:00 Uhr

Sportabzeichen

Radfahr- und Schwimmdisziplinen

Kirchzarten-Zarten *(svk.)* Die Sportabzeichengruppe des SV Kirchzarten trifft sich für die Abnahme der Radfahrdisziplinen am Mittwoch, dem 19. Juli.

Treffpunkt für die Sprintstrecke ist um 18.30 Uhr, für die Langstrecke um 19.00 Uhr, jeweils in Zarten, Ortsausgang alte B 31 in Richtung Ebnet. An diesem Termin findet kein Training auf dem Sportplatz statt.

Die Schwimmdisziplinen können am Donnerstag, 3. 8. abgelegt werden. Treffpunkt hierfür ist um 19.30 Uhr vor dem Eingang des Dreisambads in Kirchzarten.

Sportwochenenden der Sportfreunde Oberried

Großes Fußballgrümpel-, Feuerwehr -, Jugend- und Frauenturnier

Oberried *(u.)* Nicht nur in Russland beim Confed-Cup oder bei der U 21 EM in Portugal, auch in Oberried rollt der Ball an den nächsten drei Wochenenden, um die jeweiligen Turniersieger zu ermitteln, die Sportfreunde Oberried laden herzlich zu ihren Sportwochenenden auf das Sportgelände in Oberried ein.

Am Samstag, 1. Juli, ab 10.00 Uhr beginnen die Sportwochenenden mit den jüngsten Nachwuchskickern, dem G- und F-Spielenachmittag. Hier ist Fußballgenuss pur angesagt. Ab 16.00 Uhr folgt das Fußballspaßturnier für Oberrieder Vereins- und Betriebsmannschaften. Hierbei werden sie nicht den Confed- oder Europameister, aber immerhin ihren Dorfmeister ermitteln. Anschließend gibt es ausreichend Gelegenheit, das Spielgeschehen beim Hock ausführlich in der Halle am Sportplatz nachzubesprechen.

Termine der Oberrieder Sportwochenenden

Samstag, 1. Juli	10.00 Uhr	G- und F- Spielenachmittag
	16.00 Uhr	Spaßturnier für Oberrieder Vereins - und Betriebsmannschaften
Sonntag, 2. Juli	10.00 Uhr	47. Oberrieder Jedermann-Fußballgrümpelturnier
Sonntag, 9. Juli	10.00 Uhr	Fußballturnier der Kreis-Jugendfeuerwehren
Samstag, 15. Juli	10.00 Uhr	C-Junioren, B-Junioren und Frauenfußballturnier
Sonntag, 16. Juli	10.00 Uhr	E- und D-Juniorenturnier

Am Sonntag, 2. Juli, ab 10.00 Uhr findet dann das 47. Oberrieder Jedermanngrümpelturnier statt. Bei diesem traditionell großen Freizeitturnier werden ca. 30 Mannschaften um die ausgelobten Preise und um den Turniersieg kämpfen.

Am darauf folgenden Wochenende findet am Sonntag, 9. Juli, ein Fußballturnier der Kreisjugendfeuerwehren statt. Ebenfalls ab 10.00 Uhr werden die Jugendfeuerwehren in zwei Altersgruppen ihren Fußballmeister ermitteln.

Am 15. und 16. Juli treffen sich die Nachwuchsspieler zum Oberrieder Jugendturnier, in welches auch das Frauenturnier integriert ist.

Am Samstag, 15. Juli, ab 10.00 Uhr werden die C- und B-Junioren um den Turniersieg spielen. Im Anschluss daran werden wieder nach langer Zeit die Frauen ihren Turniersieger ermitteln.

Am Sonntag, 16. Juli, folgt das E- und D-Juniorenturnier. Turnierbeginn ist ebenfalls um 10.00 Uhr. Gleichzeitig findet hier auch die Preisverlosung des Losverkaufs statt, bei welchem der neue Besitzer eines Mountainbikes gesucht wird.

Für das leibliche Wohl ist wie immer bestens gesorgt. „Unterstützen sie unsere Nachwuchsspieler und unseren Verein durch ihre Anwesenheit und ihr Interesse“, so die Veranstalter.

Kuchenspenden können am Spieltag in der Kaffeestube abgegeben werden. Hierfür vielen Dank im Voraus.

www.dreisamtaeler.de

SC-Sommerfahrplan

Florian Bruns verstärkt das Trainerteam

Florian Bruns, ehemaliger SC Profi und zuletzt Co-Trainer bei Werder Bremen erweitert nun das Trainerteam des SC Freiburg. *Foto: Achim Keller*

Freiburg *(hr.)* Derzeit ist bereits viel los auf dem Gelände des SC Freiburg. Dauerkarteninhaber können hier seit vergangener Woche ihr Ticket verlängern und nach dieser erfolgreichen Saison mit der Qualifikation für die Europa-League ist der Run auf die begehrten 15.000 Dauerkarten natürlich ungebrochen. Morgen, am Donnerstag, dem 29. Juni, wird der Spielplan für die neue Bundesliga-Saison veröffentlicht und SC Fans können dann schon einmal die ersten Auswärtsfahrten planen. Trainingsauftakt der Profis ist am Montag, 3. Juli.

Florian Bruns verstärkt das SC-Trainerteam

Mit dabei sein wird dann der ehemalige SC-Profi Florian Bruns, der das Trainerteam des Sportclubs erweitert. Er war zuletzt als Co-Trainer bei Werder Bremen im Einsatz und steigt zum Trainingsstart offiziell beim SC ein. „Die Erweiterung unseres Trainerstabs hat unter anderem das Ziel, die individuelle Arbeit mit den Spielern noch weiter zu verbessern“, so SC-Sport-Vorstand Jochen Saier, „Florian Bruns passt hierfür sehr gut in unser Anforderungsprofil. Zusammen mit dem bestehenden Trainerteam um Christian Streich, Patrick Baier, Lars Voßler, Simon Ickert und Andreas Kronenberg, soll Florian mithelfen den Weg der Aus- und Weiterbildung unserer Spieler konsequent weiter zu gehen.“

Der heute 37-jährige Bruns trug von 1999 bis 2003 das Trikot des SC und war sowohl in der Profi- als auch in der U 23-Mannschaft im Einsatz. Zudem spielte er für den VfB Oldenburg, Union Berlin, Alemannia Aachen, den FC St. Pauli sowie Werder Bremen II, wo er 2015 Co-Trainer wurde.

Freundschaftsspiele und Trainingslager

Aufgrund der Qualifikationsspiele zur Europa League wird der SC früher als ursprünglich geplant ins Trainingslager nach Schruns reisen. Das Trainingslager ist vom 15. Juli bis zum 26. Juli geplant. Zuvor sind in der ersten Phase der Vorbereitung auf die Saison 2017/18 fünf Freundschaftsspielen in Südbaden vorgesehen - geographisch schön verteilt auf den Hochrhein, die Stadt, die Ortenau, den Kaiserstuhl und den Bodensee.

Am Donnerstag, dem 6. Juli, 18.00 Uhr, tritt die Streich-Elf im Grüttpark Lörrach gegen den FV Lörrach-Brombach an. Anlässlich des 120-jährigen Bestehens des Freiburger FC ist der Sport-Club am Sonntag, dem 9. Juli, 17.00 Uhr, im Dietenbach-Sportpark zu Gast. Gegen den FV Schutterwald spielt der SC am Dienstag, 11. Juli im Waldstadion Schutterwald und am Freitag, dem 14. Juli, 18.00 Uhr im Kaiserstuhlstadion Bahlingen gegen den SV Sandhausen. Ein letztes Freundschaftsspiel vor dem Trainingslager ist für Donnerstag, 20. Juli, 17.30 Uhr im Mettnau-Stadion Radolfszell geplant, hier ist der Gegner jedoch noch offen. Auch für die Saisoneröffnung am Sonntag, dem 6. August, ist noch kein Gegner benannt. Das erste Pflichtspiel bestreitet die Streich-Elf im DFB-Pokal. Die erste Runde ist auf 11. - 14. August gelegt. Die Bundesligasaison startet dann am 18. August.

Foto-Ausstellung

„Zelt-Musik-Festival“

Freiburg *(u.)* Das Zelt-Musik-Festival feiert in diesem Jahr seinen 35. Geburtstag und ist damit eines der ältesten Zeltfestivals in Europa. Sein einmaliges Ambiente aus Zeltstadt, Natur und Kultur sowie ein hochkarätiges und vielfältiges Programm haben es zu einer Institution in der internationalen Festivallandschaft werden lassen. Das Einkaufszentrum Schwarzwald City nimmt dies zum Anlass für eine Foto-Ausstellung des bekannten Freiburger Fotografen Klaus Polkowski und des ZMF-Gründers Alex Heisler.

Klaus Polkowski und Alex Heisler präsentieren vom 29. Juni bis 22. Juli aus ihrem reichen Fundus eine besondere Auswahl sensibler Künstlerportraits, lebhafter Impressionen und magisch anmutender Stimmungen.

Die Vernissage findet am Donnerstag, 29. Juni, um 19 Uhr im Erdgeschoss der Schwarzwald City statt. Die Ausstellung kann montags bis samstags in der Zeit von 9.00 bis 22 Uhr kostenfrei besucht werden. Den kompletten Bericht gibt es auf www.dreisamtaeler.de/zelt-musik-festival-freiburg.

Tarodunumschule erfolgreich beim Leichtathletik-Wettkampf

Die erfolgreichen Leichtathleten mit ihrer Sportlehrerin Heike Ammerpohl und dem Coach Dieter Rösch.

Foto: privat

Kirchzarten *(u.)* Nachdem 13 Viertklässler der Tarodunumschule Kirchzarten-Burg am 1. Juni schon den ersten Platz bei der Talentiade am Seepark im Bereich Leichtathletik belegt hatten, konnten sich am 21. Juni bei dem Kreisfinale „Jugend trainiert für Olympia – Leichtathletik“ die Kinder erneut über den ersten Platz freuen. Jeweils 11 Mädchen und Jungen der Klassen 3 und 4 traten bei dem Wettkampf gegen andere Schulen aus Freiburg-Stadt und Freiburg-Land teil. Von Breisach bis Eisenbach nahmen Schulen an dem Wettkampf teil. Am Ende siegten die Mädchen- und die Jungenmannschaft beide mit dem ersten Platz und qualifizierten sich somit für das Finale am 13. Juli in Konstanz!

Ein toller Erfolg für die Kinder, die sich nun sehr auf das Ereignis in Konstanz freuen!

Rund ums Reisen

REISEBÜRO HUMMEL

Eine außergewöhnliche Rundreise:
Nordlicht & Sterne Jetzt buchen!
in Finnland, Schweden und auf den Lofoten
14 Tage, vom 30.9. bis 12.10.2017, mit dem *****-Luxus-Bistro-Bus
Preis p.P. im DZ/DK innen EUR 2.490,–
Preis p.P. im EZ/EK innen EUR 3.110,–

Programmanforderung, Auskünfte und Buchung:
Reisebüro Hummel, 79199 Kirchzarten, Bahnhofstraße 1, Tel. 0 76 61 / 26 68 + 79 69
TUI-ReiseCenter, 79098 Freiburg, Grünwälderstraße 20, Tel. 07 61 / 38 32 38

Munterwegs ...

... im Bahnhof Himmelreich
Alles rund ums Bahnfahren und Reisetipps
Persönliche und individuelle Beratung
Wir vermitteln sämtliche Produkte der DB, Kurzurlaube und Städtereisen mit Ameropa.
DB BAHN AMEROPA
Hotel Restaurant Tagungen Akademie Reisebüro
Wir freuen uns auf Ihren Besuch
Bahnhof Himmelreich, Himmelreich 38, 79199 Kirchzarten, Tel. 07661/ 9862 200, reisen@hofgut-himmelreich.de
www.HOFGUT-HIMMELREICH.de

Foto: djd/LINDA AG/ Sunny studio-Fotolia

KUNST UND KULTURREISE
arte Gusto Kunst- & Kulturreisen

ab € 699,- p. P.
FR, 29.09. – SA, 30.10.2017
„LEUCHTENDES LANGUEDOC-ROUSSILLON“
REISEVERLAUF:
1. TAG: Anreise - Check-In - gemeinsames Abendessen
2. TAG: Narbonne - Canal du Midi - Fischrestaurant
3. TAG: Coullioure - Perpignan - Salses
4. TAG: Lagrasse - Carcassonne - Minerve
5. TAG: Heimreise

LEISTUNGSAUSZUG:
- Fachkundige Reiseberatung
- Reise im ****Sterne Reisebus
- Reiseleitung Herbert Mathissen
- 4 x Übernachtung ***BEST WESTERN Hotel Du Casino Le Phoebus
- Stadtführung Gruissan, Narbonne und Carcassonne
- Besichtigung Schleusentreppe Fontserranes
- Eintritt Musée d´Art Moderne

p. P.: € 699,– EZ-Zuschlag: € 135,-
07661 - 90 19 240 · www.arte-gusto.com · Im Brühl 25 · 79254 Oberried

Nächste Ausgabe: 5. Juli
Tel. 07661 / 3553
Dreisamtäler

REISE-APOTHEKE - ALLES DABEI ?
Gerne stellen wir mit Ihnen Ihre persönliche Reise-Apotheke zusammen.
Wir wünschen einen schönen Sommer!
Kur Apotheke ...so herzlich anders
Dr. Juliane Illgen-Breburda e.K., Hauptstraße 16, 79199 Kirchzarten
Tel. +49 7661 4333, Fax. +49 7661 7565, info@kurapo-kirchzarten.de, www.kurapo-kirchzarten.de
Öffnungszeiten: Mo. - Fr. 8:30 - 18:30 · Sa. 8:30 - 13:00 Uhr
DURCHGEHEND GEÖFFNET

Gesund auch im Urlaub

Die Reiseapotheke sollte auf das Urlaubsziel und den Urlaubsort abgestimmt sein

(djd.) Magenturbulenzen beim Strandurlaub im Süden, allergische Reaktionen durch Insektenstiche beim Campen oder eine Prellung vom Wandern in den Alpen - auch in den Ferien ist man vor Beschwerden nicht gefeit. Und die können einem die beste Zeit des Jahres ganz schön verderben. Es ist daher wichtig, eine gut bestückte Reiseapotheke dabei zu haben, denn vor Ort ist die nächste Apotheke oft weit oder die Sprachbarriere bereitet Probleme. Dabei sollte die Ausstattung individuell dem jeweiligen Urlaub angepasst sein.

Aktivurlaub: Wer wandert, surft oder mit dem Bike unterwegs ist, muss sich entsprechend rüsten. Apotheker Jens Zeiger aus Niderau rät: „Neben Schmerz- und Fiebermitteln sind Blasenpflaster, Magnesiumpräparate für die Muskeln, ein Kreislaufmittel, schmerz- und entzündungshemmende Salben sowie kühlende Gele sinnvoll.“ Auch Verbandszeug und Desinfektionsmittel gehörten ins Gepäck.

Strandurlaub: Hier empfiehlt der Fachmann vor allem Sonnenschutz, Augentropfen gegen Reizungen durch Salzwasser aus dem Meer oder Chlorwasser aus dem Pool, kühlende Lotionen zur Linderung bei Sonnenbrand und bei Bedarf Calcium-Präparate zur Vorbeugung von Sonnenallergie. Alle, die viel tauchen oder schnorcheln, sollten Ohrentropfen dabeihaben. Und da ungewohntes Essen und Klima oft auf Magen und Darm schlagen, sind ebenso Mittel gegen Verstopfung, Durchfall und Übelkeit wichtig.

Campen: „Hier ist man fast ständig an der frischen Luft - auch abends, wenn Mücken und Co. aktiv sind. Darum sollte ein Insektenschutz immer dabei sein“, meint Jens Zeiger. Weiterhin seien außer Schmerztabletten auch Wasserdesinfektionstabletten und Ohrenstöpsel gegen laute Zeltnachbarn ratsam.

Schiffsreisen: Für Kreuzfahrten ist in der Regel keine große medizinische Ausstattung nötig, da man beim Schiffsarzt an Bord fast alles bekommt. Wer dagegen etwa auf kleineren Booten segelt, steckt am besten Mittel gegen Reiseübelkeit, Schmerzen und Fieber sowie sehr gute Sonnenschutzmittel ein.

Fernreisen: „Bei langen Flügen rate ich Menschen mit Venenproblemen zu Stützstrumpfhosen und Salben mit Weinlaub oder Rosskastanienextrakt“, so Zeiger. Ist das Ziel exotisch, lässt man sich zudem am besten in einer gut informierten Apotheke — unter www.linda.de findet man eine in Wohnortnähe — zu empfohlenen Impfungen beraten. Mückenschutzmittel für Haut und Kleidung sowie Magen-Darm-Präparate sollten auch hier selbstverständlich sein.

Foto: djd/LINDA AG

Die Mischung macht‘s

Ratgeber Geld: Die Wahl der Zahlungsmittel im Urlaub hängt vom Reiseziel ab

(djd.) Die Reiselust der Bundesbürger ist ungebrochen, der Deutsche Reiseverband (DRV) spricht von „sonnigen Aussichten“ für die Tourismusbranche. Während es in Ländern wie der Türkei deutliche Buchungsrückgänge gab und gibt, ist vor allem Griechenland stark gefragt. Mit einem Zuwachs von fast 70 Prozent ist die Ägäis laut DRV inzwischen das zweitwichtigste Auslandsurlaubsziel für die Deutschen nach den Balearen. Aber auch für Ägypten zeichnet sich nach schwierigen Jahren mittlerweile eine Besserung ab. Bei Fernreisen können die Karibik und Südafrika zulegen, Thailand und die Malediven waren zuletzt weniger gefragt.

Fernreise: Mix aus Bargeld, Kreditkarte und Girocard

Wer ins Ausland reist, muss sich auch Gedanken um die Reisekasse machen - die Zusammenstellung hängt vom Reiseziel ab. Im Euroraum reichen Girocard und Kreditkarte, in anderen Währungsräumen ist eine Mischung aus Bargeld, der Kreditkarte und der Girocard sinnvoll. „Wie der richtige Mix wirklich aussieht, kann von Land zu Land unterschiedlich sein und hängt auch von den Zahlungsgewohnheiten im Land ab“, erklärt Matthias Hönisch vom Bundesverband der Deutschen Volksbanken und Raiffeisenbanken (BVR).

Gerade für Kleinigkeiten wie Snacks oder Getränke beispielsweise haben die Bundesbürger im Ausland immer etwas Bargeld in der Tasche. „In den meisten europäischen Ländern ist das Bezahlen mit der Karte, also ohne Bargeld, deutlich verbreiteter als in Deutschland - sogar Kleinstbeträge von unter 5.- Euro können mit der Karte problemlos bezahlt werden“, so Hönisch. In manchen Ländern gebe es allerdings auch eine Obergrenze für das Bezahlen mit Bargeld, so ist etwa in Portugal bei 1.000.- Euro Schluss, in Italien liegt das Limit bei unter 3.000.- Euro.

Vorsicht vor „Umrechnungstrick“ an Geldautomaten

In Nicht-Euro-Staaten sollte man sich am Geldautomaten das ausgezahlte Geld grundsätzlich immer in der Landeswährung ausweisen und möglichst nie in Euro umrechnen lassen. „Denn der Umrechnungskurs, der vor Ort gestellt wird, ist grundsätzlich immer schlechter als der Umrechnungskurs, der von der eigenen Bank gegeben wird“, erklärt Matthias Hönisch. Bei Verlust oder Diebstahl der Kreditkarte oder auch der Girocard sollte man im Übrigen sofort bei der eigenen Bank oder bei dem zentralen Sperrnotrufdienst der deutschen Kreditwirtschaft unter der Nummer 116 116 anrufen. Aus dem Ausland muss die Rufnummer 0049-30450450 gewählt werden.

„fuß & friends“ kommen wieder!

„dreisam Klein Kunst Bühne Burg“ lädt zum 2. Konzert in den Innenhof der Talvogtei ein

Kirchzarten *(glü.)* Sie waren der Straßenfeger 2016. Jetzt sind „fuß & friends“ wieder da! Am Samstag, dem 8. Juli 2017 rockt Christoph Fuß mit seinen Freunden ab 19 Uhr wieder den Innenhof der Talvogtei. Viele hatten die Chance, im letzten Jahr die einzigartige Premiere der zehn Musiker aus dem Dreisamtal zu erleben, die bisher einzeln oder in verschiedenen Konstellationen die Region kulturell aufs Feinste aufgemischt haben. Das Publikum war begeistert. Jetzt kommen „fuß & friends“ zu ihrem zweiten Open-Air-Konzert in die Talvogtei. Die Bandmitglieder sind nahezu gleichgeblieben, fast alle Musiker sind wieder mit dabei. Die vielseitige Besetzung mit drei Sängern und sieben Instrumentalisten garantiert wieder große Abwechslung und Vielfalt beim musikalischen Programm.

Die Band hat für das diesjährige Open-Air-Konzert ein komplett neues Programm erarbeitet. Im Spielplan sind selbstverständlich wieder einige Songs von deutschen Interpreten. Auch Popgrößen wie Sarah Connor und Jan Delay haben ihren Platz im Programm gefunden. Die Deutschrocklegende Peter Maffay ist genauso mit dabei wie die aktuellen Singer/Songwriter Philip Piosel und Tim Bendzko. Natürlich sind auch Songs von internationalen Topacts von Toto, Marla Glenn und John Mellencamp zu hören. In diesem Jahr hat die Band einen Special Guest mit dabei: die Sängerin Mimy Woods aus Freiburg tritt mit der Band auf.

Eine Superstimmung verbreiteten im vergangenen Jahr „fuß & friends“ in der Talvogtei. *Foto: Gerhard Lück*

„Genießen Sie diesen Abend mit fuß & friends“, lädt die Intendantin der Burger Kleinkunstbühne Petra Zentgraf ein. „Die Band beweist: Das musikalische Potenzial im Dreisamtal ist sensationell. Die Kombination verschiedenster Genres ist einmalig und spannend.“ Das sind „fuß & friends“: Christoph Fuß, Gesang und Gitarre; Thomas Fuß, Gesang und Gitarre; Isabel Fernandez, Gesang; Norman Catalan, Gitarre; Winni Trenkle, Bass; Oliver Trenkle, Schlagzeug; François Litampha, Percussion; Erich Kümmerle, Keyboard; Martin Hummel, Akkordeon und Dee Boyd, Trompete.

Einlass zum Konzert, das um 19 Uhr beginnt, ist ab 18 Uhr. Die Landfrauen bewirten. Der Kartenvorverkauf (16.- €, Behinderte, Arbeitslose, Schüler, Studenten und Azubis 12.- €) hat begonnen bei der Sparkasse und Tourist-Info-Dreisamtal in Kirchzarten, Tel.: 07661 / 90 79 80 – oder ab sofort verbindliche Reservierungen für die Abendkasse unter dreisam@petra-zentgraf.de.

Hoffest auf der Fancy Farm

Ein Fest für die ganze Familie

Kirchzarten-Neuhäuser *(u.)* Die Fancy Farm, Lernort und Potentialentfaltung in Partnerschaft mit Tier und Natur, lädt am Sonntag, dem 2. Juli, von 11.00 - 18.00 Uhr, auf den Schütterleshof in Kirchzarten/ Neuhäuser, Am Pfeiferberg 4, ein.

Tiere Tun gut! Pferde tun gut! Natur tut gut!

Unter dem Motto „ es ist nie zu Spät für eine glückliche Kindheit“ zeigt das vielfältige und ganzheitliche Programm der Fancy Farm wieder ein buntes Festprogramm.

Begleitet und umrahmt von Auftritten verschiedener Musiker wie Pure Life, Oliver Scheidies und die Kapelle für alle Fälle sowie die Band UNOJA überraschen unsere Kinder und Jugendlichen, Trainer und Gastreiter mit den Pferden und Ponys in einem gemischten Showprogramm aus Pferdepräsentation.

Präsentiert wird Voltigieren, Reitvorführungen, Einblicke in die Konzepte der Workshops und in die Zucht der Ponys of the Amerikas und das Training mit den Pferden.

Foto: privat

Schon zu Beginn des Festes wird die Theatergruppe der Fancy Farm unter Leitung von Sybille Denker das Kindertheaterstück „Frei nach Hände weg von Mississippi“ präsentieren und für Groß und Klein gibt es geführtes Ponyreiten in die Natur und weitere Mitmachangebote für Kinder, u.a. Hennakunst, eine Mitmachschmiede und traditionell ist für gut Bewirtung, selbstgebackenen Kuchen, besten Kaffee von „ElefantBeans“, und Scharzwaldeis gesorgt. Es geht um mehr als Reiten!

Hochbeete für den Kindergarten St. Blasius

Erlös des „Lichterfestes“ der Gärtnerei Schweizer erfreut Buchenbacher Kindergartenkinder

Buchenbach *(hr.)* Große Freude herrscht im Kindergarten St. Blasius über die neuen Hochbeete, die dank einer Spende der Gärtnerei Schweizer in Zarten und der Fahrschule Opitz errichtet werden konnten. Alljährlich geht der Erlös aus der Bewirtung beim „Lichterfest“ in der Adventszeit an eine soziale Einrichtung, in diesem Jahr hat Erika Schweizer den Buchenbacher Kindergarten bedacht.

Gemeinsam mit ihrem Enkel Aaron hat sie am vergangenen Freitag dem Kindergarten einen Besuch abgestattet und die reich bestückten neuen Hochbeete bewundern können. „Der Schnittlauch hat bei uns gar keine Chance zu wachsen“, sagt Kindergartenleiterin Birgit Schneider lachend, „die Kinder knabbern ihn immer vorzeitig ab“. Und auch all die anderen frischen und gesunden Sachen wie Cocktailtomaten, Radieschen, Kohlrabi, Brokkoli, Paprika oder Zuckererbsen werden gemeinsam geerntet, zubereitet und begeistert gegessen. Die Kinder konnten selbst entscheiden, was in die neuen Hochbeeten gesetzt wird, und Erzieherin Christine Figlestahler betreut mit den Kleinen liebevoll das Gemüse.

Die kindgerechten Hochbeete wurden von Andreas Heizler von der Jägerhof-Säge eigens zu einem

Erika Schweizer (links, mit Enkel Aaron) ist begeistert von den neuen Hochbeeten im Kindergarten St. Blasius. Kindergartenleiterin Birgit Schneider (2.v. links) bedankte sich bei ihr herzlich für die Spende, und auch bei Erzieherin Christine Figlestahler (rechts) für die liebevolle Betreuung der Beete.

Foto: Gisela Heizler-Ries

Sonderpreis angefertigt, die Erde hat Markus Schlupf, Inhaber des Baggerbetriebes Schlupf, spendiert und eigenhändig eingefüllt.

„Die Hochbeete kamen genau zur richtigen Jahreszeit“, freut sich Birgit Scheider, „es ist schön und wichtig, dass die Kinder nun den Kreislauf von säen, wachsen und ernten im Kindergarten erleben können. Und einmal wöchentlich, bei unserem Koch- und Backtag, können wir nun in unserem eigenen Garten gezogenes und selbst geerntetes Gemüse verarbeiten,“ so die Kindergartenleiterin.

Nach der Neugestaltung des Freigeländes wäre nun sogar auch noch Platz für ein paar neue Stauden oder Beerensträucher „Himbeeren entlang des Zaunes zum Wald hin wären schön“ sagt Christine Figlestahler. Die Ideen gehen ihr nicht aus - und auch die kleinen Gärtner sind gleich begeistert „Lecker! Himbeeren! Oder Walderdbeeren, das wäre toll!“

Erfolgsgeschichte mit Anbau fortgesetzt

St. Michael lud zum Bunten Familienfest

Pfarrer segnet, Bürgermeister ist stolz

Oberried *(glü.)* In seine Zukunft zu investieren, muss für eine Gemeinde eigentlich das Schönste sein. Und da Oberried sich nicht über Nachwuchs beklagen kann, bekam der Katholische Kindergarten St. Michael in seinen 41 Jahren nun bereits den zweiten Anbau: im Frühjahr 2015 entschieden, ab August 2016 gebaut und im Mai 2017 bezogen. Mit einem bunten Familienfest feierten die Oberrieder jetzt die Einweihung.

Bürgermeister Klaus Vosberg freute sich, nach Investitionen im Zastler und an Kanälen im Innerort nun bereits das dritte neue Projekt in 2017 in Oberried abzuschließen. Über eine Million Euro habe die Gemeinde insgesamt investiert. Im Übrigen stelle der Kindergarten für ihn nicht nur wegen der guten pädagogischen Arbeit eine Erfolgsgeschichte dar, sondern auch wegen des tollen Freigeländes, wie es selten eine Tageseinrichtung bieten könne. Er sei deshalb sehr froh, dass der Anbau nach Norden und nicht – wie zunächst geplant – in den Spielplatz hinein gebaut wurde. Von den rund 610.000 Euro Baukosten muss die Gemeinde nur 70 Prozent tragen, da die katholische Kirche immerhin 30 Prozent einbringt. „Für uns eine freiwillige Leistung“, stellte Pfarrer Werner Mühlherr am Rande fest, „denn für die Bereitstellung von Kindergartenplätzen ist ja gesetzlich die Kommune verantwortlich.“

Wie groß die Identität mit dem Kindergarten ist, bewies das Oberrieder Kindergartenlied, von Erzieherin Katja Anna Hummel getextet und komponiert. „In den Kindergarten Oberried geh‘n wir gerne, St. Michael so heißt er hier. Und er liegt mittendrin, umgeben von Bergeshöh’n, von Wiesen, Wald und Flur, ist er ein kleines Paradies, ist noch heile Natur.“ Dass die Kirche zur Trägerschaft des Kindergartens St. Michael steht, unterstrichen Mühlherr, die Erzieherinnen und Kinder durch einen fröhlichen Wortgottesdienst. Sie sagten Danke „für den schönen Anbau, der uns sehr gut gefällt“ und „allen Handwerkern, die gut für uns gearbeitet haben“. Der Evangeliums-Text „Lasst die Kinder zu mir kommen“ unterstreiche, „dass Jesus die Kinder liebt“.

„Wir sind die Kleinen in den Gemeinden, doch ohne uns geht gar nichts“, sangen die Kids selbstbewusst, „wir sind das Salz in der Suppe der Gemeinde. Egal was andre meinen, wir machen mit.“ Und dann zogen sie mit Pfarrer Mühlherr und seinem Weihwasserkessel segnend durch die neuen Räume. Matthias Kleinschmidt, Geschäftsführer der Kath. Kindergärten im Dreisamtal, dankte Architektin Agnes Gritz und vielen anderen für die gute Zusammenarbeit bei Planung und Bau. Neben einem Gruppenraum entstanden zwei großzügige Schlafräume und ein Intensivraum. Sollten diese Räume einmal nicht mehr gebraucht werden, wovon aber beim derzeitigen Wachstum in Oberried nichts auszugehen sei, könnten sie leicht vom Altbau separiert und anders genutzt werden. Während des Festes folgten viele Gäste der Einladung von Kiga-Leiterin Sabine Feis, neue und alte Räume zu besuchen. Mit einem Bilderrätsel geriet der Rundgang zu einem spannenden Erlebnis.

„Wir sind die Kleinen in den Gemeinden, doch ohne uns geht gar nichts“, sangen die Kids selbstbewusst – mit der Unterstützung der Erzieherinnen im Hintergrund. *Foto: Gerhard Lück*

Mit weiterer „Juparti“ den Giersberg-Spielplatz geplant

Kirchzartens Jugendpartizipationskonzept bewährte sich auch in der Tarodunumschule

Kirchzarten *(glü.)* Seit Ende 2015 sollen Gemeinden „Kinder und Jugendliche bei Planungen und Vorhaben, die ihre Interessen berühren, in angemessener Weise beteiligen. Dafür sind geeignete Beteiligungsverfahren zu entwickeln.“ So hat es der Landtag Baden-Württembergs im Paragraphen 41a der Gemeindeordnung verfügt. Dass diese Vorschrift in Kirchzarten kreativ und konkret umgesetzt werden kann, bewies eine weitere „Juparti“ (steht für: Jugendpartizipationskonzept), die nach dem Ideenwettstreit mit Schülern des Schulzentrums und Kindern des Don-Bosco-Kindergartens nun mit Schülern der Tarodunumschule ablief.

Natalia Rozpiorska und Christine Schweizer vom Kinder- und Jugendbüro der Gemeinde Kirchzarten entwickelten ein individuelles, auf Kirchzarten zugeschnittenes Konzept. Es sieht keinen „Jugendgemeinderat“ vor, sondern regelmäßige „Jupartis“, bei denen Kinder und Jugendliche sich bei einer konkreten aktuellen Maßnahme in die Planungen der Gemeinde einbringen können. Bei den diesjährigen „Jupartis“ ging es um die Ideen von jungen Menschen für die Neugestaltung des Giersberg-Spielplatzes.

In fünf Workshops suchten 90 Tarodunum-Schüler viele kreative Ideen, wie ihrer Meinung nach der neue Spielplatz gestaltet sein sollte. Einen ganzen Vormittag lang sammelten die Kids ihre Wünsche und

Bürgermeister Andreas Hall und die Gemeinderäte Maxi Glaser, Hannelore Schult und Peter Meybrunn (v.r.) staunten über die kreativen Ideen der Grundschüler. *Foto: Gerhard Lück*

setzten sie mit den Möglichkeiten des Theaters, des Videofilms, des Modellbaus und bei einer direkten Vor-Ort-Schau um. Bei der unterhaltsamen Präsentation konnten sich am Mittag Bürgermeister Andreas Hall, Mitarbeiter der Verwaltung, Gemeinderäte, Lehrer und Eltern eine Vorstellung von den Ideen der jungen Mitbürger machen. So schauspielerten sie das Hüpfen auf einem Trampolin, den Umgang mit Tieren in einem Streichelzoo, schwammen in einem Pool oder kletterten eine Kletterwand hoch. Das Filmteam konnte, da der Film erst noch geschnitten werden muss, nur von den verschiedenen Sequenzen berichten. Bei ihnen spielen Klettergerüst, Hängematte, Schaukel oder Seilbahn eine wichtige Rolle.

Eine Gruppe besuchte den in die Jahre gekommenen Spielplatz, prüfte die Möglichkeit, vorhandene Geräte zu erhalten und durch neue wie Baumhäuser mit bunten Scheiben oder einer Rutsche, die unter die Erde führt zu ergänzen. Die derzeitige Hitze ermunterte fast alle Gruppen, sich eine Bademöglichkeit mit Rutsche am Giersberg zu wünschen. Herrliche Modelle zeigten die beiden Modellbaugruppen. Da gab’s eine Riesenschaukel, eine Pferdekoppel oder eine Tunnelrutsche zu bestaunen. Besondere Aufmerksamkeit fand die Idee eines Eselstalls mit der Möglichkeit, den Esel für eine Tour abzuholen. Alle Ideen werden von den Mitarbeiterinnen des Kinder- und Jugendbüros in einer Dokumentation aufbereitet und im Herbst dem Gemeinderat präsentiert.

Bürgermeister Andreas Hall bedankte sich zum Schluss: „Wunderschön! Da war heute viel Begeisterung bei euch zu spüren. Wir werden die Ideen gerne aufgreifen und in unsere Planungen einbauen.“ Nach den Beratungen im Gemeinderat ginge alles an einen Ingenieur, der daraus einen Plan machen würde, um im Frühjahr mit dem Bau zu beginnen, und im Herbst 2018 wäre der neue Giersberg-Spielplatz fertig: „Das feiern wir dann gemeinsam!

Dreisamtäler Veranstaltungen

Gottesdienstordnung

vom 1.7. bis 9.7. 2017

Seelsorgeeinheit Dreisamtal

Eucharistiefeiern am Samstag und Sonntag und besondere Gottesdienste

Samstag, 1.7.

18.00 Uhr Stegen Herz-Jesu: Eucharistiefeier am Sonntagvorabend
18.30 Uhr Oberried Mariä Krönung: Eucharistiefeier am Sonntagvorabend

Sonntag, 2.7. 13. Sonntag im Jahreskreis

8.45 Uhr Hofsgrund St. Laurentius: Eucharistiefeier
9.00 Uhr Kirchzarten St. Therese Karmel Dietenbach: Eucharistiefeier
9.00 Uhr Eschbach St. Jakobus: Eucharistiefeier
9.30 Uhr Kirchzarten Seniorenzentrum: Eucharistiefeier
10.30 Uhr Kirchzarten St. Gallus: Eucharistiefeier - Kirche für kleine Leute - 60-jähriges Priesterjubiläum von Pater Albert Rebmann - musikalisch migestaltet durch den Kirchenchor
10.30 Uhr Buchenbach St. Blasius: Eucharistiefeier - musikalisch mitgestaltet durch den MGV
10.30 Uhr Stegen Ökum. Zentrum: Wortgottesdienst Ökumenischer Gottesdienst Thema "Inklusion"

Samstag, 8.7.

18.00 Uhr Stegen Herz-Jesu: Eucharistiefeier am Sonntagvorabend als Familiengottesdienst
18.30 Uhr Oberried Mariä Krönung: Eucharistiefeier am Sonntagvorabend

Sonntag, 9.7. 14. Sonntag im Jahreskreis

8.45 Uhr Hofsgrund St. Laurentius: Eucharistiefeier
9.00 Uhr Kirchzarten St. Therese Karmel Dietenbach: Eucharistiefeier
9.00 Uhr Eschbach St. Jakobus: Eucharistiefeier
9.30 Uhr Kirchzarten Seniorenzentrum: Eucharistiefeier
10.30 Uhr Kirchzarten St. Gallus: Eucharistiefeier
10.30 Uhr Unteribental Vaterunserkapelle: Eucharistiefeier zum Patrozinium
18.30 Uhr Kirchzarten St. Gallus: Eucharistiefeier inhaltlich gestaltet durch die Perugruppe Buchenbach und Oberried

Hoffest

am Sonntag, 02. Juli von 11 bis 18 Uhr

Schütterleshof, Am Pfeiferberg 4, 79199 Kirchzarten

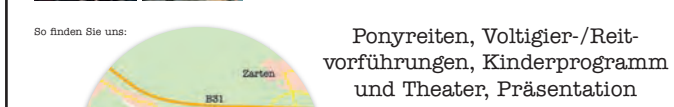

So finden Sie uns:

Ponyreiten, Voltigier-/Reitvorführungen, Kinderprogramm und Theater, Präsentation unserer Pferde, Live-Musik und Bewirtung ...

www.fancy-farm.de

28. Juni 2017 Mi.

● KIRCHZARTEN **Ponyreiten auf der Fancy-Farm** von 14 bis 16 Uhr auf dem Schütterleshof, Am Pfeiferberg 4. Pflegen der Ponys und Pferde, geführter Ausritt um die Weiden und Bäche der Fancy-Farm. Eine Anmeldung ist nicht erforderlich. Infotel.: 0171/4 479 607, oder E-Mail: uteharre@gmx.de

● STEGEN **Bewegungstreff im Freien** Von geschulten Ehrenamtlichen geleitet ohne Anmeldung und kostenlos. Treffpunkt um 10 Uhr bei der Buswendeschleife des Kollegs St. Sebastian.

29. Juni 2017 DO.

● KIRCHZARTEN **Betreuungsgruppe für Menschen mit Demenz** von 9.30 Uhr bis 16.30 Uhr im Haus Demant. Kontakt: Christel Kehrer Tel.: 07661 90 53 12.

● KIRCHZARTEN **Maîtrise des Chartreux - Knabenchor von Lyon.** Der Chor gastiert n Kirchzarten und gibt in der St. Gallus Kirche um 20 Uhr ein Konzert mit weltlichem und geistlichem Chorgesang. Der Knabenchor hat ein beeindruckendes Niveau und ist momentan auf Tournee.

● BUCHENBACH **Reiten für Kinder ab 3 Jahren**. Beginn ist um 17 Uhr auf dem Erlenhof, Erlenhofstr. 5 (Himmelreich). Kosten 5.- €. Weitere Infos bei Familie Zipfel Tel. 07661 / 48 28 oder 0160 / 95 951 284 Veranstalter: Fam. Zipfel, Erlenhof.

● HINTERZARTEN **Freiheit eines Christenmenschen oder Qual der Wahl**? Vortrag von Fr. Dr. Irene Leicht, Beginn ist um 19.30 Uhr im Evang. Gemeindesaal. Veranstaltet von der ökumenische Erwachsenenbildung

● FREIBURG **Ausstellung „KAISERSTUHL"** Diana Mandel – Malerei und Gerhilt Haak - Skulptur. Galerie Artraum, Hildastraße 17. Die Ausstellung ist geöffnet: Dienstag und Donnerstag von 16 - 19 Uhr.

Dreisamtäler

30. Juni 2017 FR.

● KIRCHZARTEN **Offener Freitags-Treff** im Haus Demant um 14 Uhr. Kontakt: Liselotte Tritschler Telefon: 07661/999 05

● KIRCHZARTEN **Segway Touren Dreisamtal.** Beginn ist um 14.30 Uhr. Treffpunkt an der Rainhofscheune, Burg-Birkenhof. Kosten: 89.- Euro. Anmeldung und Infos bei Segway Point Freiburg, Tel. 0761/1564 8135. Anmeldung bis Mittwoch, 12 Uhr. Veranstalter: Segway Point Freiburg.

● KIRCHZARTEN **Mit Solarenergie aktiv kühlen** Interessenten können sich über die Möglichkeit der passiven Kühlung oder der Kühlung mit Solarenergie aktiv zu Kühlen Infomieren. Informationen zu diesen und allen Energiefragen gibt es bei info@dersonnenkoenig.de oder Telefonisch unter: 07661/4951 und beim Gesprächsabend. Zeit und Ort wird bei der erforderlichen Anmeldung mitgeteilt.

● KIRCHZARTEN **Ponyreiten auf der Fancy-Farm** von 16 bis 18 Uhr auf dem Schütterleshof, Am Pfeiferberg 4. Pflegen der Ponys und Pferde, geführter Ausritt um die Weiden und Bäche der Fancy-Farm. Eine Anmeldung ist nicht erforderlich. Infotel.: 0171/4 479 607, oder E-Mail: uteharre@gmx.de

● OBERRIED **Wochenmarkt** von 15 bis 18 Uhr in der Klosterschiire mit Produkten aus der Region von Oberrieder Höfen und Bauern. Neben den Marktständen bieten Oberrieder Vereine oder Gruppen Kuchen, Kaffee und Getränke an. Veranstalter: Gemeinde Oberried.

● OBERRIED/HOFSGRUND **Wanderung zu den Wetterbuchen am Schauinsland** von 10.30 bis 12.30 Uhr. Treffpunkt Haus Silberdistel, Dorfstraße 11. Anmeldung bis spätestens am Vorabend bei Ursel Lorenz Tel.: 07602 512 oder per Mail: natour-pur-schauinsland@gmx.de Veranstalter: NaTour Pur Schauinsland.

● FREIBURG **Brass-Ensemble L' Octuor de Cuivres d'Alsace.** Um 19 Uhr in der Einsegnungshalle des Hauptfriedhofes, Friedhofstr. 8. Karten sind an der Abendkasse zu 18.- Euro, erm. 15.-Euro erhältlich. Infos unter Tel.: 0761/34201oder www.jak-kuenstleragentur.de.

1. Juli 2017 SA.

● FREIBURG/KAPPEL **Rock Open Air auf dem Junghof**. Insgesamt sechs Bands sorgen auf dem sonst so idyllisch gelegenen Reitstall für ordentliche Stimmung. Beginn ist um 17 Uhr. Der Eintritt kostet 6.- Euro. Weitere Infos unter www.junghof-kappel.de

● FREIBURG/EBNET **BRAHMS TRIFFT ZORBAS** Vor der wunderbaren Kulisse des Ebneter Rokokoschlosses findet um 19.30 Uhr ein großes Open air – Konzert statt. Kartenvorverkauf bei der Postagentur Ebnet zu € 15.- / 10.- zzgl. VVK- und Systemgebühren, Abendkasse: 19.- / 14.- Euro.

2. Juli 2017 SO.

● KIRCHZARTEN **Hoffest auf der Fancy Farm.** Es wird Ponyreiten angeboten. Zusätzlich gibt es eine Reit- und Voltigiervorführung und eine Pferdepräsentation. Das Kindertheater der Fancy Farm wird ein Stück frei nach „Hände weg von Mississippi" aufführen und verschiedene Musiker werden zu Gast sein. Außerdem gibt es Kaffee und Kuchen. Ort: Fancy-Farm, Schütterleshof, Anmeldung und Infos: Tel. 0171/4479 607

● KIRCHZARTEN/ZARTEN **Tenorsfirst in Zarten**. Erneut gelang es dem MGV Zarten, die drei Tenöre Stefan Fiehn, Richard Rost und Chris Hux vom Opernhaus Zürich zu einem abwechslungsreichen, unterhaltsamen und schwungvollen Konzertabend einzuladen. Das Konzert beginnt um 19.30 Uhr in der Alten Säge. Der Eintritt beträgt 17.- Euro. Vorverkauf in Strudels Scheunenlädele in Zarten.

● FREIBURG/LITTENWEILER **„Geht's noch" – Gottesdienst für diakonisch engagierte und interessierte Menschen** um 10 Uhr in der Auferstehungskirche, Kappler Strasse 25. Der Gottesdienst wird von jazziger Musik begleitet und soll etwas anders werden als andere Gottesdienste. Es schließt sich ein zwangloser Hock an.

● FREIBURG/LITTENWEILER **Flohmarkt** Auf dem Parkplatz der Pädagogischen Hochschule Freiburg findet von 10 Uhr bis 15 Uhr der vom SPD-Ortsverein Freiburg Ost organisierte Flohmarkt statt. Fragen zum Markt können an flohmarkt-littenweiler@web.de gerichtet werden.

● FREIBURG **Vernissage** In der Retrospektive A zeigt die Galerie Artraum, Hildastraße 17 eine Auswahl von Werken von Künstlern der Galerie. Die Vernissage beginnt um 11.30 Uhr. Öffnungs-

Krone-Theater Neustadt

Krone-Theater
Hirschenbuckel 2
79822 Titisee-Neustadt
Tel. 07651 / 1387

Das Programm vom 29.06. bis 05.07.2017 www.krone-theater.de

Transformers: The Last Knight
ca. 151 min., ab 12 Jahre

DO 29.06.	FR 30.06.	SA 01.07.	SO 02.07.	MO 03.07.	DI 04.07.	MI 05.07.
-	-	-	-	20:00	20:00	20:00

Transformers: The Last Knight (3D)
ca. 151 min., ab 12 Jahre, Digital 3D

DO 29.06.	FR 30.06.	SA 01.07.	SO 02.07.	MO 03.07.	DI 04.07.	MI 05.07.
-	17:00	17:00	17:00	-	-	-
20:00	20:00	20:00	20:00	-	-	-

Überflieger - Kleine Vögel, großes Geklapper
ca. 84 min., ab 0 Jahre

DO 29.06.	FR 30.06.	SA 01.07.	SO 02.07.	MO 03.07.	DI 04.07.	MI 05.07.
-	-	-	11:15	-	-	-

Gregs Tagebuch - Böse Falle!
ca. 91 min., ab 0 Jahre

DO 29.06.	FR 30.06.	SA 01.07.	SO 02.07.	MO 03.07.	DI 04.07.	MI 05.07.
-	-	-	16:00	-	-	-

Baywatch
ca. 116 min., ab 12 Jahre

DO 29.06.	FR 30.06.	SA 01.07.	SO 02.07.	MO 03.07.	DI 04.07.	MI 05.07.
-	17:45	17:45	17:45	-	-	-

Weit.
ca. 120 min.,

DO 29.06.	FR 30.06.	SA 01.07.	SO 02.07.	MO 03.07.	DI 04.07.	MI 05.07.
-	-	-	20:00	-	-	-

Reihe: Frühstückskino
Der wunderbare Garten der Bella Brown
ca. 92 min., ab 0 Jahre

DO 29.06.	FR 30.06.	SA 01.07.	SO 02.07.	MO 03.07.	DI 04.07.	MI 05.07.
-	-	-	11:00	-	-	-
20:15	20:15	20:15	-	20:15	20:15	20:15

Veranstaltungen / Ausflug-Tipps im Elsass Juni / Juli 2017 (Auszug - ohne Gewähr)

30. 6.	**Froschfest** in Herrlisheim-Près-Colmar
	Johannesfeuer in zahlreichen elsässischen Gemeinden
1.+ 2.7.	**Gugelhupf-Fest** in Bernardville
1.+ 2.7.	**Froschfest** in Herrlisheim-Près-Colmar
1.+ 2.7.	**Pferdefest** in Triembach Au Val
2.7.	**Flohmarkt** in Hattstatt
2.7.	**Kirschfest** in Sickert
5.- 14.7.	**Int. Musikfestival** in Colmar
7.- 31.7.	**Mini-Weinmesse** in Colmar
8.+ 9.7.	**Oldtimer Motorradrennen** in Muhlbach Sur Munster
8.+ 9.7.	**Weinfest** in Pfaffenheim
8.+9.7.	**Heidelbeerfest** in Stotzheim
9.7.	**Flohmarkt** in Gundolsheim
13.-16.7.	**Weinfest** in Barr
13.7.	**Feuerwerk, Fackelumzüge, Tanz** in vielen Orten
14.7.	**Franz. Nationalfeiertag** - 1789 Sturm auf die Bastille
14.7.	**Fleisch-Pasteten-Fest** in Saales
15.7.	**Hexenfest** in Rouffach
16.7.	**Oldtimerausstellung** in Ohnenheim
16.7.	**Trödelmarkt** in Saint Louis
18.-20.7.	**Woche des Weins** in Eguisheim
21.7.	**Weinfest** in Eguisheim
23.7.	**Bauerfest** in Griesbach Au Val
23.7.	**Esel-Fest** in Westhalten

29.6.2017 bis 5.7.2017

Friedrichsbau
Das Kino mit Programm
Kaiser-Joseph-Str. 270 • ☎ 36031
www.friedrichsbau-kino.de

FilmFrühStück im FRIEDRICHSBAU

SO, 13.00 UHR: TIMESWINGS – THE ART OF HANNE DARBOVEN
SO, 13.00 UHR: DIE FARBE DER SEHNSUCHT
SO, 13.10 UHR: LOVING
SO, 13.15 UHR: WEIT

Tägl. um 17.00 und 20.50 Uhr, Bundesstart, ab 12 Jahren, 94 min.
AXOLOTL OVERKILL
„Helene Hegemann weiß genau, was sie tut. Vielleicht ist Film doch ihr bestes Ausdrucksmittel!" WELT
„Eingefärbt mit dem trockenen deutschen Surrealismus, der neuerdings Hits wie TONI ERDMANN hervorbringt!" VARIETY

Tägl. außer Mo. um 19.00 Uhr, Bundesstart, jugendfrei, 93 min.
DRIES
„Ein feinfühliges Portrait über einen sehr feingeistigen Menschen, der zu Recht als einer der besten Designer unserer Zeit gilt. Ein Muss für jeden Modeliebhaber !" HARPERS BAZAAR

Montag um 19.00 Uhr, Vorpremiere, jugendfrei, 80 min.
FAIRNESS
ZUM VERSTÄNDNIS VON GERECHTIGKEIT
„Sehr erhellend!" CINEMA

Tägl. um 18.30 und 21.10 (nicht Mi) Uhr, Fr. – So. auch um 15.50 Uhr, am Sonntag auch um 13.15 Uhr, 15. Woche, jugendfrei, 125 min.
weit. JETZT SCHON 27.000 BESUCHER!
DIE GESCHICHTE VON EINEM WEG UM DIE WELT

Tägl. um 20.40 Uhr, Fr. – So. auch um 16.00 Uhr, 7. Woche, jugendfrei, 107 min.
BEUYS

Tägl. um 21.00 (So. in englischer OmU) Uhr, am So. auch um 13.10 Uhr, 3. Woche, ab 6 Jahren, 124 min.
LOVING
„Subtil und wunderbar!" GUARDIAN
„Leise Menschlichkeit statt Melodram oder Auftrumpfen!" VILLAGE VOICE

Tägl. um 19.15 Uhr, 2. Woche, ab 12 Jahren, 86 min.
INNENLEBEN
„Von Anfang bis Ende packend!" HOLLYWOOD REPORTER

Tägl. um 18.10 Uhr, 19. Woche, ab 12 Jahren, 120 min.
LION

Tägl. um 17.10 Uhr, 7. Woche, jugendfrei, 106 min.
ZWISCHEN DEN STÜHLEN
Dokumentarfilmpreis des Goethe-Instituts!
„Sensibel und mit Sinn für Humor!" FAZ

Fr. - So. um 15.00 Uhr, 6. Woche, 2. Woche, 108 min.
die Reste meines Lebens.
„Sehr berührend!" SR1

Sonntag um 13.00 Uhr, 2. Woche, jugendfrei, 87 min.
TIMESWINGS
THE ART OF HANNE DARBOVEN

Sonntag um 13.00 Uhr, 5. Woche, jugendfrei, 95 min.
DIE FARBE DER SEHNSUCHT
„Bildgewaltig, beeindruckend!" BR PUZZLE

KINDERKINO zum Taschengeldtarif von 3,00 Euro!
Fr. – So. um 15.00 Uhr, 2. Woche, ab 6 Jahren, 98 min.
NELLYS ABENTEUER

Mittwoch um 21.30 Uhr
PAY AFTER
Wir zeigen Ihnen einen Film vor dem Bundesstart und Sie zahlen nach der Vorstellung, was Ihnen der Film wert war!

Kandelhof
freiburgs studio für filmkunst
Kandelstraße 27 • ☎ 283707

Tägl. um 18.30 (nicht So.) und 20.30 (Mi. in englischer OmU) Uhr, am So. auch um 16.15 Uhr, 3. Woche, jugendfrei, 92 min.
DER WUNDERBARE GARTEN DER BELLA BROWN
„Ein charmantes modernes Märchen über die Liebe und das Gärtnern!" NEW YORK OBSERVER

Sonntag um 18.10 Uhr, Vorpremiere, ab 12 Jahren, 118 min.
IHRE BESTE STUNDE

CINEMAXX

Do., 29.6. – Mi. 5.7.17 Freiburg
Der Filmpalast am Theater · Bertoldstraße 50

CinemaxX-Reservierungshotline:
Telefon 040 - 80 80 69 69
Täglich 10 - 21 Uhr, zzgl. 0,70 € Aufschlag je Karte
Gratis-Online-Reservierung: www.cinemaxx.de

GÜNSTIGES PARKEN für Kinogäste in der Tiefgarage „Am Bahnhof" (Zufahrt über Bismarckallee, beim Planetarium). Kinogäste zahlen nur 2,50 € für die ersten 4 Stunden.

***NEU* Transformers: The Last Knight** ab 12
3D 12:00 (nur Sa+So), 15:30 (Mi 14:15), 17:00, 19:00 (Do, Fr + Mo nicht), 20:30 (mit Pause), 22:30
2D 14:00, 19:00 (nur Do, Fr + Mo), 22:45 (nur Do+Di)

Baywatch ab 12
2D 14:15, 16:40, 19:30 (Fr+Di 19:45), 23:15

Wonder Woman ab 12
3D 16:30, 19:45, 23:00
2D 14:00, 19:30 (OV, nur Mo)

Pirates of the Caribbean: Salazars Rache ab 12
3D 17:15, 20:15
2D 14:00 (nur Fr+Mo), 22:45 (Do+Di nicht)

***NEU* Overdrive** ab 12
2D 19:45, 22:30

Die Mumie ab 12
2D 17:00, 20:15 (nur Di)

All Eyez On Me ab 12
2D 17:10 (Fr, So+Di nicht), 19:30 (Do, Mo+Di nicht), 22:30

Gregs Tagebuch – Böse Falle! ab 0
2D 12:15 (nur Sa+So), 14:30

Irrtümer und Änderungen vorbehalten
Weiteres Programm unter: www.cinemaxx.de/freiburg

» BLOCKBUSTER

***NEU* Girls Night Out** ab 12
Die derbe Komödie GIRLS' NIGHT OUT nimmt den Zuschauer mit auf einen feuchtfröhlichen Trip aus Chaos, Wahnsinn und herrlich schrägen Überraschungen.
2D 12:10 (nur Sa+So), 14:40 (Mi 14:00), 17:20 (Mi 17:40), 19:30 (OV, nur Do), 20:00 (Di 19:30, Mi 20:15), 22:45 (Di+Mo 23:00)

29.6.2017 bis 5.7.2017
Harmonie KINO
Grünwälderstraße 16–18
Info/Kartenreservierung:
07 61 - 386 65 21
www.HARMONIE-KINO.de

DIE VERFÜHRTEN
Tägl. um 17.00, 19.00 und 21.10 (So. in englischer OmU) Uhr, Bundesstart, ab 12 Jahren, 93 min.
„Ein fabelhafter Kammerthriller mit beißendem Witz!" VARIETY
„Macht aus einem Meisterwerk ein Meisterwerk!" FRANKFURTER RUNDSCHAU
„Ein Lehrstück darüber, was der weibliche Blick im Kino bedeuten kann!" SZ

SOMMERFEST
Tägl. um 16.45, 18.45 und 20.45 Uhr, Bundesstart, jugendfrei, 92 min.

WILSON – DER WELTVERBESSERER
Tägl. um 17.00 und 21.00 (Mo. in englischer Originalversion) Uhr, Bundesstart, ab 12 Jahren, 95 min.

NUR EIN TAG
Do., Mo. – Mi. um 16.45 Uhr, Fr. – So. auch um 15.15 Uhr, Bundesstart, jugendfrei, 76 min.

DAS ENDE IST ERST DER ANFANG
Mittwoch um 19.00 Uhr, Kino inspiriert, ab 12 Jahren, 105 min.
Filmgespräch mit Günter Hammer vom Evangelischen Forum
„Eine finstere Predigt, doch im Herzen der Erzählung ist Licht!" NOUVEL OBS
„Eine absurde, bewegende, schwebende Odyssee!" EXPRESS

MONSIEUR PIERRE GEHT ONLINE
Tägl. um 18.10 und 20.30 (Mo. in französischer OmU) Uhr, Fr. – So. auch um 15.30 Uhr, 2. Woche, jugendfrei, 101 min.
„Leicht, zärtlich und herzerfrischend!" FIGARO

IN ZEITEN DES ABNEHMENDEN LICHTS
Tägl. um 19.00 Uhr, Fr. – So. auch um 15.00 Uhr, 5. Woche, jugendfrei, 101 min.
„Ein Jahrhundert in einem Tag – ein Geniestreich!" TAGESSPIEGEL

THE DINNER
Tägl. um 21.00 Uhr, 4. Woche, ab 12 Jahren, 121 min.
„Trifft mitten ins Herz der Gegenwart – ein Psychogramm der westlichen Gesellschaft!" TAGESSPIEGEL

BORN TO BE BLUE
Tägl. außer Mi. um 21.00 Uhr, 4. Woche, ab 12 Jahren, 98 min.
„Eindringlich und hypnotisch: Jazzlegende Chet Baker wird wieder zum Leben erweckt!" ROLLING STONE
„Ethan Hawke war noch nie besser!" EMPIRE

EIN KUSS VON BEATRICE
Tägl. außer Mi. um 18.40 Uhr, 4. Woche, ab 6 Jahren, 117 min.
„Bewegend, lustig und voller Poesie!" ELLE
„Feiert das Leben!" TAGESSPIEGEL

EIN DORF SIEHT SCHWARZ
Fr. – So. um 17.00 Uhr, 11. Woche, jugendfrei, 94 min.
Publikumspreis Französische Filmtage Tübingen-Stuttgart
„Lustig, bewegend und leicht!" LE PARISIEN

DIE HÜTTE – EIN WOCHENENDE MIT GOTT
Fr. – So. um 16.00 Uhr, 13. Woche, ab 12 Jahren, 114 min.
„Ein Selbstverwirklichungs-Seminar im Wald, veranstaltet vom Vater, dem Sohn und dem Heiligen Geist!" VARIETY
„Schicksalsbewältigung durch alternative Heilmethoden wie Über-Wasser-Gehen mit Jesus, Gärtnern mit dem Heiligen Geist und Kochen mit Gott..." INDIEWIRE

LIFE, ANIMATED (OMU)
Do.– Sa. um 19.00 Uhr, 2. Woche, jugendfrei, 92 min., in engl. OmU
„Stark und emotional ohne jede Manipulation - und sehr, sehr anregend!" ROGEREBERT.COM

EMBRACE (OMU)
Sonntag um 19.00 Uhr, 8. Woche, ab 12 Jahren, 86 min., in engl. OmU

DREI VON SINNEN
Mo. – Mi. um 19.00 Uhr, 2. Woche, jugendfrei, 99 min.
„Ein Selbsterfahrungstrip, der die Freundschaft auf die Probe stellt!" ZEIT

HILFE, UNSER LEHRER IST EIN FROSCH
Fr. – So. um 15.10 Uhr, 3. Woche jugendfrei, 83 min.

ÜBERFLIEGER – KLEINE VÖGEL, GROSSES GEKLAPPER
Fr. – So. um 15.00 Uhr, 4. Woche, jugendfrei, 84 min.

Änderungen, insbesondere des Kinosaales, vorbehalten.

Veranstaltungen

Musical-Highlights

Freiburg *(u.)* Musical-Highlights präsentiert die Freiburger Musical-und Schauspielschule am Mittwoch, dem 5. Juli, sowie am Donnerstag, 6. Juli, um 19.00 Uhr. Spielort ist das Südufer (E-Werk), Haslacher Str. 41 in Freiburg.

Schüler aller drei Jahrgangsstufen präsentieren in Ensemblearbeiten sowie Solonummern ein vielseitiges Programm quer durch berühmte Musicals wie u.a. AIDA, Bonny & Clyde, Cabaret, Catch me if you can, Chicago, Der kleine Horrorladen, Die drei Musketiere, Die Päpstin, Die Schöne und das Biest, Les Misérables, Mamma Mia, Rebecca, Rocky Horror Show, Shrek, Tanz der Vampire, The Phantom of the Opera, The Wild Party.

Der Eintritt kostet 14,- Euro, ermäßigt 12,- €, davon gehen 2,- € direkt an den Förderverein. Kartenvorbestellungen per mail unter info@freiburgermusicalschule.de oder telefonisch unter 0175 - 60 87 880.

www.dreisamtaeler.de

zeiten Dienstag 16 – 19 Uhr, Donnerstag 11 – 18 Uhr, Samstag 11 – 14 Uhr und nach Vereinbarung Tel.: 015750409564 Die Ausstellung dauert bis zum 10. August.

● FREIBURG **Liberaler Kulturstammtisch** Prof Nolte wird um 11 Uhr beim Liberalen Kulturstammtisch im Konferenzraum des Hotels Central, Wasserstr. 6, die Vorstellungen der Namensgebung Freiburger Straßen diskutieren. Des Weiteren wird die bisherige Vorschrift des „Freiburger-Bezugs" kritisch hinterfragt. Sowie das Thema „Kultur in der Stadt Freiburg ohne städtische Finanzen".

● HOCHSCHWARTZWALD **Genussvolles Wandern in Verbindung mit Yoga.** Die Jugend im Schwarzwaldverein lädt zu dieser besonderen Wanderung in der das Wandern mit Yoga verbindet wird ein. Weitere Infos und Anmeldung bei: Jugend im Schwarzwaldverein / Schwarzwaldverein e.V. Telefon 0761 3805314 oder E-Mail info@jugend-im-schwarzwald-verein.de

3. Juli 2017 MO.

● OBERRIED/HOFSGRUND **Blumen- und Kräuter-Tour am Schauinsland.** Von 17 bis 19.30 Uhr mit Ursel Lorenz auf dem Kräuter-Erlebnispfad. Tour mit Bergvesper, Holunderwasser, und einem Glas Sekt oder Wein. Treffpunkt: Kirche, Hofsgrund. Anmeldung und Infos: bis spätestens Vorabend bei Ursel Lorenz, Tel. 07602/512 oder per E-Mail: natourpur-schauinsland@gmx.de. Veranstalter: NaTour pur Schauinsland.

● HINTERZARTEN **Festliches Konzert für Trompete und Orgel** Die südkoreanische Konzertorganistin Ji-Youn Han kommt wieder zu einem Konzertbesuch nach Deutschland. Zusammen mit Bernhard Münchbach werden Werke bekannter Komponisten wie Bach, Telemann und Mendelssohn-Bartholdy gespielt. Konzertbeginn ist um 20 Uhr in der Evangelische Kirche in Hinterzarten.

● FREIBURG **Beratung im Sozialrecht Sprechtag der VdK Sozialrechtsschutz gGmbH.** Jeden Montag, von 08.30 bis 12 Uhr und von 14 bis 16 Uhr in der VdK-Servicestelle, Bertoldstraße 44. Die Beratung und rechtliche Vertretung erfolgt in allen sozialrechtlichen Fragen. Eine vorherige Terminvereinbarung Tel. 0761/50 44 90 ist erforderlich.

4. Juli 2017 DI.

● KIRCHZARTEN **Betreuungsgruppe für Menschen mit Demenz** von 9.30 Uhr bis 16.30 Uhr im Haus Demant. Kontakt: Christel Kehrer Tel.: 07661 90 53 12.

● KIRCHZARTEN **Öffentliches Treffen von Links im Dreisamtal**. Beginn ist um 20 Uhr im Quartierstreff des Bauverein Breisgau in Kirchzarten, Bahnhofstr.20. Dr. Peter Behnen führt die öffentliche Vortags- und Diskussionsreihe zum Thema „Wirtschaftspolitik und Marktsozialismus". Der Bundestagskandidat der Linkspartei Lothar Schuchmann wird ebenfalls anwesend sein und steht für Fragen zur Verfügung.

5. Juli 2017 MI.

● KIRCHZARTEN **Ponyreiten auf der Fancy-Farm** von 14 bis 16 Uhr auf dem Schütterleshof, Am Pfeiferberg 4. Pflegen der Ponys und Pferde, geführter Ausritt um die Weiden und Bäche der Fancy-Farm. Eine Anmeldung ist nicht erforderlich. Infotel.: 0171/4 479 607, oder E-Mail: uteharre@gmx.de

● BUCHENBACH **Wandererstemmtisch des Schwarzwaldvereins Buchenbach e.V.**. Um 18 Uhr im Gasthof Adler. Gäste sind willkommen.

● ST. PETER **Geführter Historischer Dorfrundgang in St. Peter** Die Touristische Arbeitsgemeinschaft lädt um 10:30 Uhr zu einem geführten Historischen Dorfrundgang ein. Als hervorragender Kenner der Geschichte St. Peters wird Dr. Volker Gäng die Führung durchführen. Dauer ca. 1,5 Std. Kostenbeitrag: 4.-Euro, Treffpunkt: Klosterhof unter der Linde. Die Führung findet nur bei gutem Wetter statt. Bei unsicherer Wetterlage anrufen unter Tel. 0160/6263623 oder bei der Tourist-Info St. Peter Tel. 07652/1206 8370.

6. Juli 2017 DO.

● BUCHENBACH **Sommerausflug des Altenwerks.** Die Seniorengemeinschaft Buchenbach lädt zum Sommerausflug nach Kippenheim ein. Die Anmeldung kann bis zum 30. Juli über das Pfarrbüro Tel.: 07661/4085 oder bis zum 3. Juli über Edeltrud Maier Tel.: 07661/1672 erfolgen. Die Abfahrt des Buses ist wie folgt:12.00 Uhr Wagensteig, 12.10 Uhr Buchenbach beim Rathaus und um 12.20 Uhr Falkensteig Gasthaus Zwei Tauben

7. Juli 2017 FR.

● KIRCHZARTEN **Ponyreiten auf der Fancy-Farm** von 16 bis 18 Uhr auf dem Schütterleshof,

Fortsetzung im Internet unter www.dreisamtaeler.de/

Gastro-Tipps

Wir gehen mit Freude in unser zweites Jahr...
... gehen Sie mit!
Unsere Öffnungszeiten:
Ab April ab 17 Uhr | Ab Mai Mo Ruhetag
Schwarzwaldstr. 195 | Strandbad
79117 Freiburg
Tel. 07 61 / 76 60 27 66
www.laplaya-freiburg.de
la playa
Tapas & Co.

GASTHAUS ALTE POST
Verehrte Gäste, ab Juli haben wir geänderte Öffnungszeiten:
Montag & Dienstag – Ruhetage
Mi., Do., Fr. ab 17 Uhr (Warme Küche bis 21 Uhr)
Sa. 11.30 Uhr bis 14 Uhr und ab 17 Uhr (Warme Küche bis 21 Uhr)
So. ab 11.30 Uhr (Durchgehend warme Küche bis 20.30 Uhr)
Auf Ihr Kommen freut sich Familie Tritschler
Bahnhofstraße 38 • 79199 Kirchzarten • Tel. 07661/93 35-0

Stegen *(u.)* **Seit Oktober 2015 sind „Manuela und Franco" die Gastgeber in der Sportgaststätte FSV Rot-Weiß Stegen. Auch außerhalb der Fußballsaison bewirten sie die Gäste mit einem reichhaltigen Speisenangebot mit Schwerpunkt Italienische Küche, aber auch Schnitzel, Pommes und Salat stehen auf der Speisekarte.**
Neu ist nun „Bei Franco" ein Mittagstisch mit täglich wechselnden Gerichten, auch zum Mitnehmen. Noch schneller geht's bei Anruf/ Vorbestellung unter Tel.: 07661 / 9 88 280.
Geöffnet ist die Sportgaststätte in Stegen, Zehn Jaucherten 1, Montag bis Freitag, 11.30 - 13.30 Uhr und abends Dienstag bis Sonntag und an Feiertagen von 17.30 - 24.00 Uhr und Samstag, Sonntag und an Feiertagen ab 17.30 Uhr. Ein schöner Biergarten lädt bei schönem Wetter zum Verweilen ein. *Foto: Martina Maier*

Sie finden uns auch auf Facebook
www.facebook.com/dreisamtaeler

Vistatour

Die Geschichte der Kartaus

Waldsee *(u.)* Auf Spurensuche in der Geschichte der Kartaus führt der Verein Vistatour im Rahmen seines Programms am Donnerstag, 29. Juni um 18:00 Uhr. Die unlängst zum „United World College" umgebaute Kartaus hat eine spannende Vergangenheit. Frank Löbbecke berichtet bei dem Rundgang durch die alten Gemäuer von den Ergebnissen seiner baugeschichtlichen Forschungen und führt in wenig bekannte Kellerbereiche sowie zur Stelle, an der die mittelalterliche Kirche stand.

Anschließend stellt Eva-Maria Schüle die barocke Gartenanlage vor und erzählt vom Wandel des Gartenbaus in der Kartaus von der Barockzeit bis heute. Treffpunkt ist am Haupteingang UWC, vor der alten Kartaus; die Teilnahme kostet 10.- EUR

Die Kartaus um1740. *Foto: Archiv Vistatour*

Bergwacht Schwarzwald ist daheim willkommen

Neue Landesgeschäftsstelle im ehemaligen FSM-Gebäude eingeweiht

raum w
WIR RICHTEN RÄUME EIN
in Kirchzarten b. Freiburg · Carwigstraße 4 · 79199 Kirchzarten (D)
am See in Konstanz · Insulgasse 9 · 78462 Konstanz (D)
raum-w.de · kontakt@raum-w.de · Tel. +49 (0)7531 36500-0

HOLZMANUFAKTUR Lorenz PERFEKTION IN HOLZ
Küchen · Einbaumöbel · Wohnräume · Betten
Ankleidezimmer · Schlafzimmer · Tische · Bäder
Arztpraxen · Büros · Schrankwände · Thekenanlagen
Holzmanufaktur Lorenz GmbH | Kandelstraße 10 | 79199 Kirchzarten
Fon 07661-98939-0 | Fax 07661-98939-30
holzmanufaktur-lorenz.de | info@holzmanufaktur-lorenz.de

Walter Tritschler e.K.
Inh. Jürgen Mäder
Elektrotechnik
Herzlichen Glückwunsch zu den neuen Geschäftsräumen.
Wir wünschen weiterhin viel Erfolg und
danken für die gute Zusammenarbeit.
Im Gewerbepark 1
79252 Stegen
Tel. 07661/61048
www.walter-tritschler.de
Planung /Ausführung
Erneuerbare Energien
KNX Partner
Kundendienst

Kirchzarten *(glü.)* Landrätin Dorothea Störr-Ritter rief jetzt bei der Einweihungsfeier den Mitarbeitenden der neuen Landesgeschäftsstelle der Bergwacht Schwarzwald in Kirchzarten ein herzliches „Willkommen daheim“ zu. Sie waren von Freiburg-St. Georgen ins Dreisamtal umgezogen. „Die Nähe zum Schwarzwald mit dem Feldberg passt sehr gut zu Ihren Aufgaben. Sie sind damit jetzt im Landkreis Breisgau-Hochschwarzwald angekommen.“

An den ULTRA-Bike-Marathon vom letzten Wochenende erinnernd unterstrich Bürgermeister Andreas Hall die große Bedeutung der Bergwacht: „Ohne Sie und die anderen Rettungsdienste wäre diese Großveranstaltung nicht möglich.“

Bei der Begrüßung zeigte sich Bergwacht-Landesvorsitzender Adrian Probst dankbar: „Wir genießen die neuen Räume sehr. Hier sieht man Tageslicht und kann durch große Fenster Luft atmen.“ Er freute sich, unter den vielen Gästen mit Landrätin, Bürgermeister und Gemeinderäten, vielen Partnern aus der „Blaulichtfamilie“ mit DRK, Polizei, Feuerwehr und Maltesern besonders seine Vorgänger, die Bergwacht-Ehrenlandesvorsitzenden Walter Böcherer (1959 bis 1999 im Amt) und Frank Kühnel (1999 bis 2013) zu begrüßen. Die Bergwacht sei glücklich, dass sie vom Gesamtmieter des FSM-Gebäudes Roland Kielow nach langer Suche einen Vertrag für die Nutzung großer zweckmäßiger Geschäfts- und Lagerräume bekommen habe. In einem tollen Zusammenspiel von Handwerkern und Bergwachtmitgliedern sei der Einrichtungskraftakt bestens gelungen.

Auf die ständig wachsenden Aufgaben der Bergwacht wies Landrätin Dorothea Störr-Ritter hin. Wanderer könnten sich ebenso auf sie verlassen wie Sommer- und Wintersportler: „Den vielen Gästen im Schwarzwald können wir sagen: Bei uns seid ihr sicher.“ Sie bedauerte die Mängel in der Finanzierung und meinte: „Bei der Wertschätzung der Bergwacht ist noch Luft nach oben.“ Mit seinem Grußwort drückte Bürgermeister Hall seine Freude aus, nun Heimat für die Bergwacht zu sein. Es sei toll, dass es der FSM mit ihrem Generalmieter Kielow Immobilien GmbH gelungen sei, ein gutes Nutzungskonzept zu entwickeln.

Die Kielow-Immobilien GmbH als Generalmieter des Gebäudes hat dieses umbenannt in das BSC Baden-Service-Center. Über einen Bericht im Dreisamtäler der u.a. über den Unfall eines Bergwachtfahrzeuges und die Suche nach neuen Räumen für die Landeszentrale berichtet hat, sind Roland und Juliane Kielow aufmerksam geworden und haben der Bergwacht die Räume im BSC zur Anmietung angeboten.

Bei seinem Grußwort erklärte der stellvertretende Landesleiter der DRK-Bergwacht Württemberg, Armin Guttenberger, dass die Bergwacht Schwarzwald inzwischen in Deutschland der einzige noch selbständige Landesverband sei: „Alle anderen sind dem DRK angeschlossen.“ Die Bergwacht, immerhin die erste Naturschutzorganisation in Deutschland, leiste eine hervorragende Jugendarbeit und habe deshalb für die Zukunft keine Nachwuchsprobleme. Der Landesgeschäftsführer der Bergwacht Schwarzwald, Lutz Volker Scherer, der mit drei hauptamtlichen Mitarbeitern und einer Bundesfreiwilligendienstlerin in der neuen Geschäftsstelle arbeitet, nahm gerne von Roland Kielow symbolisch die Schlüssel entgegen und lud dann zu einem Rundgang ein.

KIELOW IMMOBILIEN
Kielow-Immobilien GmbH
T. 07661 – 6289818
www.kielow-immobilien.de

Der Landesgeschäftsführer der Bergwacht Schwarzwald, Lutz Volker Scherer (M.) führte die Gäste durch die neuen Geschäftsräume.

Lutz Volker Scherer (r.), Bergwacht-Landesgeschäftsführer, nahm gerne von Roland Kielow symbolisch die Schlüssel entgegen.

Das ehemalige FSM Gebäude in der Scheffelstraße, in dem die Bergwacht eine neue Heimat gefunden hat. *Foto: Hp. Schweizer*

Damals... und heute

Unsere heutige historische Ansicht zeigt das Hotel Schwarzwaldhof in Hinterzarten um 1935. Das ursprünglich „Gasthaus zum Bahnhof“ genannte Hotel wurde 1883 von Anton Riesterer, dem damaligen Besitzer des „Parkhotel Adler“, auf dessen Grundstück gebaut. Zum Familienbesitz zähle auch das „Weiße Rössl“, die heutige Földiklinik.

Die damalige Bahnhofswirtschaft hatte sechs Fremdenzimmer in der ersten Etage und beherbergte auch die Poststelle. 1887, mit Fertigstellung der Höllentalbahn, begann Hinterzartens Blütezeit. Sein heutiges Gesicht erhielt das Haus nach einer Aufstockung 1942.

1963 kaufte die Gemeinde das Hotel, 1968 verkaufte sie es wieder an die heutige Besitzerfamilie Gutzweiler, die – von der Nessellachen stammend - zuvor die „Birke“ in Kirchzarten-Burg betrieb und heute den Schwarzwaldhof bereits in zweiter Generation führt.

Zum Schwarzwaldhof gehören u.a. auch das Bahnhofsgebäude sowie das benachbarte Hotel-Garni Sonne.

Fotos: Archiv Dreisamtäler / Hanspeter Schweizer

Dreisamtäler Immobilienmarkt

persönlich
professionell
erfolgreich.
...wenn´s um Ihre Immobilie geht.
Jeder Mensch hat etwas, das ihn antreibt.
Wir machen den Weg frei.
Ihr Ansprechpartner:
Roland Butz
Tel. 0761 21 82-13 45
www.volksbank-freiburg.de
Immobilienabteilung der Volksbank Freiburg eG

Immobilien An-/Verkauf

Ruhiges, solventes und sympathisches Ehepaar Ende 40 **sucht zum Kauf sehr ruhig gelegene Scheune, Schopf, Althaus oder Rebhäusle** bis 30 km rund um Freiburg mit guter Bausubstanz und Grundstücksgröße ab 400 qm zum Ausbauen und drin wohnen. Übrigens: Bei erfolgreicher Vermittlung gibt‘s eine Belohnung. Tel.: 01577 - 314 99 48 oder 1x35@web.de

Familie sucht Eigenheim
Nach 4 Jahren in Freiburg ist aus dem Ehepaar eine kleine Familie geworden und wir suchen ein Häuschen (ca. 140 m²) mit Garten in Kirchzarten zum Kauf. Kontakt 0176 - 21 05 87 57

Suche 1-2 Familienhaus z. Kauf, faire Angebote, an Praxis Dr. Rupp, Tel.: 0761 / 6 94 49

MEHRFAMILIENHAUS

Burg-Höfen, 4x Wohnungen, 423 qm Wohnfläche, Hallenbad, 2x Garagen, 2x Carports, sehr ruhige Randlage, 804 qm Grundstück, BJ 1975, Ölheizung, 87 kWh/m²a.
VKP € 980.000,–
zzgl. 3,57% Käuferprovision
STAUSS & PARTNER
Immobilien und Consulting
Tel. 0761 211679-0
www.stauss-immobilien.de

Mietgesuche

Suche 2-Zi.-Whg. in Oberried mit EBK u. Balkon für 550.-€ WM Unter: 0162 - 68 61 914 oder an: nicole-proehl@web.de

2-3-Zi.-Whg. in Kiza gesucht von lieber, ruhiger Oma, ab April/Mai oder nach Absprache, Tel.: 07661 / 90 81 854 AB

DHH od.4-Zi.-Whg. gesucht, hell, ruhig und naturnah, in Kirchzarten oder Umgebung. Wir freuen uns über Ihren Anruf - 0761 / 59 32 33 99 oder eine Mail: schwarzwaldheilgarten@gmail.com

Freundliche und solvente Familie, bald zu viert, sucht 4-Zi.-Whg. mit Garten/Balkon oder Haus zur Miete/Kauf im Dreisamtal oder FR-Ost. Tel.: 0163 / 910 20 45

Für einen Mitarbeiter
suchen wir ab sofort und auf unbefristete Dauer ein
Büro in Kirchzarten und Umgebg. (+5 km).
Ausstattung: Telefon- und Internetanschuss, WC, 20-30 Quadratmeter
BÜRGER
Zuschriften bitte an: info@buerger.de

Vermietungen

2 u. 3 Zi.-Wohnungen in Kirchzarten, Burger Straße, Erstbezug, gute Ausstattung, mit Aufzug und Fußbodenheizung. Wfl. ca. 66 - 96 qm. KM 764,- € bzw. 1.061,- € zzgl. 50,- € je Garage u. NK 170,- €/240,- € sowie Kaution. 53,4 kWh (m²a). Von privat ab sofort oder später zu vermieten. E-mail: Bernadette.Haes@moser-bau.de. Tel.: 0761 / 4580 - 124

Schwarzwaldverein Buchenbach e.V.
Wanderer-stammtisch

Buchenbach *(es.)* Der nächste Wandererstammtisch findet am Mittwoch, dem 5. Juli, im Gasthof Adler in Buchenbach statt. Treffpunkt ist um 18 Uhr. Gäste sind willkommen.

www.dreisamtäler.de

Open Air Konzert

Stegen/Eschbach *(es.)* Am Samstag, dem 8. Juli, um 20.00 Uhr findet wieder das traditionelle und beliebte Open Air Konzert „Rhapsodie in Air „ im Pfarrhof in Eschbach statt. Dieses Jahr steht das Konzert unter dem Motto „GO WEST – Ein Streifzug durch Amerika“. Die Veranstaltung „Rhapsodie in Air“ ist mittlerweile fester Bestandteil im Programm des Musikverein Eschbach. Alle zwei Jahre findet das Freiluft – Konzert im stimmungsvollen Pfarrhof der Kirche St. Jakobus in Stegen – Eschbach statt. Jedes Open Air Konzert steht unter einem eigenen Motto. Mit viel Liebe zum Detail wird der Pfarrhof zur würdigen Kulisse für das Konzert. „Näheres im nächsten Dreisamtäler, der am 5. Juli erscheint“.

Historischer Dorfrundgang

St. Peter *(u.)* Die Touristische Arbeitsgemeinschaft (TAG) lädt am Mittwoch, 5. Juli, um 10.30 Uhr zu einem geführten Historischen Dorfrundgang ein. Als hervorragender Kenner der Geschichte St. Peters wird Dr. Volker Gäng die Führung durchführen. Der Rundgang dauert ca. 1,5 Std. Kostenbeitrag: 4.- €, Treffpunkt ist der Klosterhof unter der Linde. Die Führung findet nur bei gutem Wetter statt. Bei unsicherer Wetterlage bitte ab 1 Std. vor Beginn anrufen unter Tel.: 0160 – 6263623. Weitere Auskünfte erteilt auch gerne die Tourist-Info St. Peter Tel.: 07652 / 1206 - 8370.

Kaffeemaschinen Werkstatt
Mo - Fr 8 - 16 Uhr | 07661 - 9796050 | 79199 Burg - Birkenhof | Burger Platz 1

Dreisamtäler Stellenmarkt

Clubsekretär/ in gesucht • Im Golfclub Hochschwarzwald e.V.
Zur Verstärkung unseres Teams haben wir ab sofort diese Stelle für unser Sekretariat zu vergeben.
Sie bringen mit:
- Begeisterung im Umgang mit Menschen
- Zu Ihren Stärken zählen Kommunikation, Aufgeschlossenheit und Teamgeist
- Sicherer Umgang mit MS Office und Web-Anwendungen
- Fitness in allgemeinen Büroarbeiten
- Bereitschaft zu Wochenend- und Feiertagsarbeit
- Interesse am Golfsport

Diese Stelle ist saisonal ausgerichtet (April bis ca. Oktober, ganzjährige Anstellung alternativ möglich) und erfordert an 2-3 Tagen in der Woche Präsenz.
Interessiert? Dann schicken Sie uns bitte Ihre aussagefähige Bewerbung, gerne auch per Mail an: info@gc-hsw.de oder an Golfclub Hochschwarzwald e.V. Oberaltenweg 7 • 79822 Titisee-Neustadt • Tel. 07651 – 935 777, Fax 07651 – 935 778

GmbH & Co. KG
FRIEDRICH BECHTOLD
Steuerberatungsgesellschaft
Wirtschaftsprüfungsgesellschaft
Fibu & Lohn genau Ihr Ding ?
Stimmt !
Dann finden Sie unser ausführliches Stellenangebot unter
www.stb-fb.de
Ihre neue Herausforderung beginnt hier:
bewerbung@stb-fb.de
Burger Straße 27 · 79199 Kirchzarten

Wir suchen ab sofort oder nach Vereinbarung für unsere kassenzugelassene Physiotherapieabteilung:
- **Masseur/in** (med. Bademeister/in)

oder
- **Physiotherapeut /in**

in Voll oder Teilzeit bei geregelter Arbeitszeit und übertariflicher Bezahlung
Ihre Bewerbung richten Sie bitte an:
Physio Vital Bergfried
Myriam Erfurth
Sickingerstr. 15-17
79856 Hinterzarten
07652 - 1280
info@bergfried.de

WIR SUCHEN
zur Verstärkung unseres Teams
- Servicemitarbeiter (m/w) für unser/e:
  - Frühstücksabteilung (6-12)
  - Café Graf Anton, VZ im Tagdienst
  - Gourmetrestaurant, VZ
- Chef de Partie (Patisserie & Saucier)

Wir freuen uns auf Ihre vollständigen Bewerbungsunterlagen!
Colombi Hotel
Herr Sänger / Frau Hübner
Colombi GmbH
Am Colombi Park, 79098 Freiburg
jobs@colombi.de; T: 0761-2106416

Wir suchen ab sofort oder nach Vereinbarung
- **Mitarbeiter Service (m/w) in Voll oder Teilzeit**

sowie:
- **Mitarbeiter Getränkebuffet (m/w) in Teilzeit**

Ihre Bewerbung richten Sie bitte an:
Erfurths Bergfried****S
Ferien & Wellnesshotel
Myriam Erfurth
Sickingerstr.28
79856 Hinterzarten
07652 - 1280
info@bergfried.de

Praxis für Zahnheilkunde
Dr. med. dent. Thorsten Wegner
Wir suchen ab September 2017 eine/n **zahnmedizinische/n Fachangestellte/n für die Behandlungsassistenz** in Teilzeit für mind. 25 Stunden. Sie haben eine abgeschlossene Berufsausbildung, sind freundlich, teamfähig und zuverlässig, arbeiten gerne flexibel in einem netten Team und suchen eine neue Herausforderung? Dann freuen wir uns über Ihre Bewerbung!
Dr. Thorsten Wegner, Haupstr. 9, 79254 Oberried • praxiswegner@web.de

FSJ in Stegen / Kirchzarten / Freiburg
AWO Freiburg sucht ab September 2017 **FSJ oder Bufdi** (m/w ab 18) für die Unterstützung von jungen Menschen mit körperlichem Handicap in der Schule, bei der Arbeit und in der Freizeit. Nähere Infos: isa.fsj-freiburg.de
Wir freuen uns auf Ihren Anruf oder Ihre E-Mail!
T: 0761 / 4 55 77-82 oder isa@awo-freiburg.de

Dreisamtäler

Stellenangebote

Putzfrau für Ferienwohnung
Kirchzarten Neuh. 07661/62397

Wir suchen Sie!
TANKSTELLE

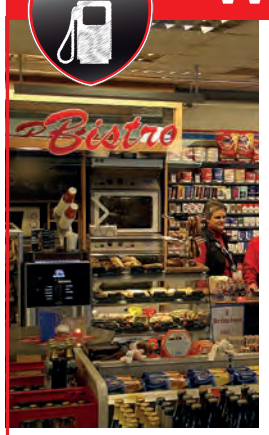

Wir sind ein traditionsreiches Familienunternehmen in Kirchzarten und suchen Sie.

Vollzeitstelle
In Vollzeit zur Betreuung unserer Tamoil- Tankstelle mit den ergänzenden Aufgabengebieten Kasse und Warendisposition.

Teilzeitstelle
In Teilzeit zur Bedienung der Kasse und Bestückung unserer Bistro- Theke.

Wenn Sie gerne im Kundenservice- Bereich arbeiten und sich ein abwechslungsreiches Aufgabengebiet wünschen, dann senden Sie Ihre schriftliche Bewerbung bitte an:
Wunderle GmbH & Co KG, Frau Lucia Strecker- Schlegel
Freiburger Str. 17, 79199 Kirchzarten, info@wunderle-kirchzarten.de

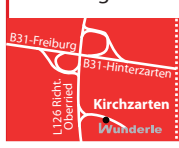

Freiburger Str. 17 | Kirchzarten | Tel. 07661 - 93440
Wunderle

Die Gemeinde Stegen sucht zum nächstmöglichen Zeitpunkt
eine(n) Kassenverwalter/in (100%)

Ihre Aufgaben:
- Leitung der Gemeindekasse mit eigenverantwortlicher Erledigung der Kassengeschäfte
- Leitung der Vollstreckungsstelle mit Abwicklung des Mahn- und Beitreibungswesens
- Abwicklung des gesamten Zahlungsverkehrs der Gemeinde
- Erstellen der kassenmäßigen Jahresrechnung und Mitarbeit bei der Erstellung der Jahresabschlüsse
- Erstellen der Umsatzsteuererklärungen
- Mitarbeit bei der Umstellung auf die Kommunale Doppik (Neues Kommunales Haushaltsrecht)
- Stellvertretung des Rechnungsamtsleiters

Die Zuordnung weiterer Aufgaben bleibt vorbehalten.

Ihr Profil:
Für diese verantwortungsvolle Tätigkeit suchen wir einen/eine Mitarbeiter/in mit einschlägigen Fachkenntnissen. Grundkenntnisse der landeseinheitlichen EDV-Verfahren für das Finanzwesen (SAP) sowie MS-Office-Anwendungen werden vorausgesetzt.

Wir bieten:
- Ein vielseitiges, verantwortungsvolles und interessantes Aufgabengebiet
- Flexible Arbeitszeiten
- Betriebliches Gesundheitsmanagement
- Eine Stelle in Entgeltgruppe 9 des Tarifvertrages für den öffentlichen Dienst (TVöD) bzw. im Beamtenverhältnis

Bitte richten Sie Ihre Bewerbung bis spätestens 9. Juli 2017 an die Gemeindeverwaltung Stegen, Hauptamt, Dorfplatz 1, 79252 Stegen o. per E-Mail an link@stegen.de. Weitere Auskünfte erteilt Ihnen gerne unser Rechnungsamtsleiter, Herr Daniel Jenne, Telefon 07661 396943.

Häusliche Kranken- und Seniorenpflege
PFLEGE mobil
In Festanstellung
suchen wir ab sofort für unsere Demenz-WG examinierte
Gesundheits- und Krankenpfleger (w/m)
Altenpfleger (w/m)
- auf Teilzeitbasis, jedes Deputat möglich (Tagdienst)

Wir bieten Ihnen:
- Übertarifliche Bezahlung
- Unbefristeten Arbeitsvertrag
- Betriebliche Altersvorsorge 13. Monatsgehalt und Urlaubsgeld
- Zuschläge für Sonn- und Feiertage und weitere Vergünstigungen
- Monatlicher Tankgutschein
- Ein kollegiales Team
- Familienfreundliche Arbeitszeiten
- Fort- & Weiterbildungen

Wir freuen uns auf Sie!
Pflege mobil
Hirschenweg 6 • 79252 Stegen
Tel. 07661 / 912461
info@pflegemobil.info
www.pflegemobil.info

Grundkurs in CNC-Drehen

Freiburg *(ga.)* Mit modernster Software lernen die Teilnehmer bei einem CNC-Grundkurs Drehen nach Werkstückzeichnung Programme zu erstellen und zu testen. Diese Fortbildung bietet die Gewerbe Akademie Freiburg ab 19. September jeweils Dienstag- und Donnerstagabend und am Samstagvormittag an.

Zunächst werden Basiswissen zu Steuerungsarten, Betriebsarten sowie mathematische Grundlagen vermittelt, ehe es an die Programmiertechniken geht. Der Lehrgang richtet sich an Fachkräfte und Auszubildende aus dem Bereich Metall, die sich Grundwissen der CNC-Technik aneignen wollen.

Die Kosten können unter bestimmten Voraussetzungen durch den Bildungsgutschein der Arbeitsagentur oder aus Mitteln des Europäischen Sozialfonds gefördert werden. Weitere Infos erteilt die Gewerbe Akademie Freiburg, Tel.: 0761/ 15250-0. Details finden Interessenten auch auf www.wissen-hoch-drei.de.

Denk-Fit in den Sommer

Mitmachtraining für die „Grauen Zellen“

Littenweiler *(hr.)* Am Freitag, 7. Juli, um 14.00 Uhr, findet für Menschen mit Gedächtnisproblemen eine gemeinsame Veranstaltung der Wohnanlage Kreuzsteinäcker mit dem Integrativen Hirnleistungstraining Grips in Littenweiler statt.

Wie kann ich mit Spaß und vielen Ideen die „Grauen Zellen“ in Schwung bringen? „Ein gut funktionierendes Kurzzeitgedächtnis hilft, den Alltag leichter zu bewältigen“, so Ralf Jogerst, Einrichtungsleiter Grips. „Unser Gehirn mit seinen erstaunlichen Fähigkeiten wird durch neue Trainingsanregungen stabilisiert und verbessert. Das klappt noch besser mit viel Humor in einer netten Gruppe!“, so der Fachassistent für Hirnleistungstraining.

Auch betreuende Angehörige sind besonders angesprochen und herzlich in die Trainingseinrichtung Grips, Heinrich-Heine-Str. 10, Wohnung 044 eingeladen.

Weitere Infos und Anmeldung unter Tel.: 0761 / 61 29 06 - 48. Der Eintritt ist frei.

Vernissage

Freiburg *(es.)* In der Retrospektive A zeigt die Galerie Artraum, Hildastraße 17, am Sonntag, 2. Juli, eine Auswahl von Werken von Künstlern der Galerie.

Die Vernissage beginnt um 11.30 Uhr. Öffnungszeiten: Dienstag, 16 - 19 Uhr, Donnerstag, 11 - 18 Uhr, Samstag, 11 - 14 Uhr und nach Vereinbarung Tel.: 0157 5040 9564 Die Ausstellung dauert bis zum 10. August 2017.

Das schwarze Brett

– Kleinanzeigen im Dreisamtäler –

Unterricht

Englisch und Französisch
sprachbegeisterte Frau gibt Nachhilfe und Einzelunterricht Gerne auch Senioren und Ferien-Intensiv-Nachhilfe, Tel.: 07661 / 91 22 31 (AB) od. 0157-878 43 081, mail@gabriele-grunow.de

Arbeiter Samariter Bund Freiburg
ERSTE HILFE KURSE
www.erstehilfe.asb-freiburg-hochrhein.de

Der Musiklehrer für Ihre Kinder. Blockflöte (Musikalische Früherziehung), klass. Gitarre, Klavier, **Schröder, Tel.: 0761 / 15 64 81 46**

Schauspiel- u. Camera-Acting-Kurse www.theater-atelier.de od. 0761 / 6 27 06

Raum für Darstellung und Tanz in Littenweiler
Modern Dance, Ballett und Tanztheater
D. Brönnimann,
Mitglied des Deutschen Berufsverbandes für Tanzpädagogik
Tel. 0761 / 6963673

Verschiedenes

Wohnungsauflösungen, Entrümpelungen + Umzugshilfen, preiswert und zuverlässig! Holzwerkstatt der Ev. Stadtmission FR, Oltmannsstr. 30, Tel.: 0761 / 40 99 79, Hr. Eckenstein/ Hr. Kraus

„Lernt von mir“ sagt Jesus Christus. „Bei mir findet ihr, was eurem Leben Sinn und Ruhe gibt“ (Hfa). Lesen Sie die Bibel! Das „Bibeltelefon der Adventgemeinde Freiburg“ hilf Ihnen dabei. **Rufen Sie an: 0761 / 476 48 92**

Winterquartier für 20 Schafe mit kl. Heulager **bei Kirchzarten gesucht.** Gerne schneide ich Ihre Obstbäume während ich bei Ihnen meine Tiere versorge. E-Mail: obstwiese-schafe@gmx.de

Praxis für Psychotherapie bietet fortlaufende **Gruppen in Biodynamischer Massage und systemischer Familienaufstellung** an. Friederike Damerau, Tel.: 07661 / 25 00 www.damerau-hp.de

Ankauf von guten bis hochwertigen Fahrrädern, alle Typen, Tel.: 0761 / 696 49 54

Elektrosmog, Mobilfunkbelastung Brummton oder Pfeifgeräusche? Messung + Beratung Tel.: 0761 / 5 71 80, www.funkmessung24.de

www.dreisamtäler.de

„Die Uhrenwerkstatt“
Rep. aller Armband-/Taschenuhren, Tisch-, Stand-, Wanduhren, Kostenvoranschl., Batt.-Wechsel, Gold-, Silber-, Uhren-An- und Verkauf. Kundenparkpl., FR., Karlstr. 46/ Ecke Jacobistr. Tel.: 0761/38 36 643

Baumstümpfe ausfräsen
Hecken, Sträucher und Bäume komplett entfernen. Burkhard Mäder, Tel.: 07661 / 62 77 90

Friseurdienstleistung zum günstigen Preis: Haarschnitt, Farbe, Strähnen nur je 12.- €.
Beim Juniorteam Friseur Ganter, Tel.: 0761 / 6 31 02

Freiburg-Schwarzwald.de
Regio-Portal für Ehrenamt, Geschäft und Erholung
Black Forest - Volunteering, Business, Holidays

An- und Verkauf

privat von privat Kaufe Goldschmuck, Gold- u. Silbermünzen, Militaria bis 1945, Orden, Säbel, Fotoalben, Urkunden u.v.m., Tel.: 0761/283499 od. 0170 - 47 25 26

Freiburgs ältester
GOLDANKAUF
Schmuck · Zahn-/Altgold
Seit 1810 · Freiburger Pfandleihe
Schreiberstr. 8 · Tel. 07 61 - 3 53 90
www.pfandleihanstalt.de

Wir kaufen
Wohnmobile + Wohnwagen
Tel. 0 39 44 - 3 61 60
www.wm-aw.de (Fa.)

Freiluftkonzerte

Freiburg *(sf.)* Am Sonntag, 2. Juli, gibt es zwei Freiluftkonzerte. Um 11 Uhr spielt der Musikverein Freiburg-Zähringen am Waldsee, und um 15 Uhr nochmals auf der Seebühne im Seepark. Dirigent ist Thierry Abramovici. Infos zu den einzelnen Terminen und auftretenden Musikvereinen unter www.freiburg.de/konzerte-im-freien

Neuer Intendant stellt sich vor

Informationsabend des Theaters Freiburg in Kirchzarten

Kirchzarten *(u.)* Das Theater Freiburg und die Volkshochschule Dreisamtal laden am Donnerstag, 29. Juni, 19.30 Uhr, zu einem Informationsabend über die kommende Theatersaison in den Mariensaal des katholischen Gemeindehauses St. Gallus, Kirchplatz 5, in Kirchzarten ein.

Bei freiem Eintritt wird ein unterhaltsames und informatives Programm für alle Interessenten und Mitglieder der Theaterbesuchergemeinschaften und für alle Theaterinteressierte geboten. Der neue Intendant des Freiburger Theaters, Peter Carp, und der Operndramaturg Heiko Voss werden das Theaterprogramm der nächsten Spielzeit vorstellen und kommentieren. Der scheidende Organisationsleiter Wolfgang Schröder wird an diesem Abend auch seinen Nachfolger Günter Daubenberger bei der Besuchergemeinschaft vorstellen. Für den musikalischen Rahmen sorgen die Sopranistin Susana Schnell und der Bariton Juan Orozco. Am Klavier begleitet Kapellmeister Andrea Mele.

Regenwasserbehälter aus Kunststoff!
Große Auswahl an 2. Wahl Behältern (aufgrund von Farbfehlern) in vielen Größen und Formen. Zurzeit Regentonnen ab 210 L mit Deckel ab € 14,-, Behälter 500 L mit Deckel € 39,-, 800 L ohne Deckel € 49,-, Top-Tank 1.300 L € 169,-, Tank 2.000 – 3.000 – 4.000 Liter. Viele neue stilvolle Modelle aus unserer Frühjahrsproduktion. Volle Garantie auf Festigkeit. Nur so lange Vorrat reicht!
OTTO GRAF GMBH, 79331 Teningen, Carl-Zeiss-Strasse 2-6 (Industriegebiet Rohrlache), direkt an den BAB 5, Mo.-Fr. 8-12 Uhr und 13-17 Uhr, Tel. 07641/589-755, **www.graf-online.de**

Freiburg-Dreisamtal.de

Angelsportverein Petri-Jünger

Sommerfest

St. Peter *(u.)* Der Angelsportverein Petri-Jünger St. Peter e.V., lädt am Sonntag, 2. Juli, zum Sommerfest am Kreuzhofweiher ein. Angeboten werden vielseitige Fischgerichte und ein großes Salatbuffet sowie Kaffee und Kuchen. Außerdem wird eine große Tombola verlost. Öffnungszeiten zum Angeln am Kreuzhofweiher sind sonntags und feiertags von 8.00 - 18.00 Uhr.

Beilagen-Hinweise
In Teilauflage sind unserer heutigen Ausgabe Prospekte der Parfümerie Beauty Care Andrea Störr in Kirchzarten und Seywald Boden & Raum in Teningen beigelegt.
Wir bitten um Beachtung.

Dreisamtäler

FÖHRENBACHER

Föhrenbacher präsentiert: s'DreisamSchlaule

Die Antwort auf die Frage **„Wo entstand dieses Foto?“** in unserer letzten Ausgabe lautet:

„Wunderschön“ befindet sich in Kirchzarten in der Höfener Straße.

Wo entstand dieses Foto?

Wer's weiß, schickt uns eine Postkarte, ein Fax (07661-3532) oder eine eMail unter info@dreisamtaeler.de.

Einsendeschluss: Dienstag, 18.00 h, vor Erscheinen der nächsten Ausgabe. Unter allen Einsendungen verlosen wir am Monatsende:

Zwei Gutscheine im Wert von je 25,00 Euro von Friseur Ingrid Rombach Kirchzarten.

Kleiner Tipp: Das Foto entstand Luftlinie ca. 10 km südsüdwestlich von Kirchzartens Ortsmitte entfernt.. .... Aber mehr verraten wir nicht ...

Grillzeit

Bestellen Sie Ihre Grillplatte ab 10 Personen in der Thermobox - für lang anhaltenden Genuss

natürlich Föhrenbacher

Metzgerei & Partyservice Föhrenbacher OHG • Hauptstr. 18 • 79199 Kirchzarten • Tel. 07661 / 54 16 • Fax 46 71 • www.foehrenbacher.de

Zusätzlich zu den Monatsgewinnern wird am Jahresende aus allen richtigen Einsendungen auch ein Gesamtsieger, das „Dreisam-Superschlaule“, ermittelt. Machen Sie also weiterhin mit!

Der nächste Dreisamtäler erscheint am 5. Juli 2017