PIZZA Box
LIEFERSERVICE & STEHRESTAURANT
69 69 666
lecker, günstig und tägl. frisch!
FR-Littenweiler / Lindenmattenstr. 3

Dreisamtäler

ZIWA. GUTACHTEN
Bringen Sie Ihren Marktwert = Verkehrswert auf den Punkt
MONIKA ZIPFEL, Dipl. Sachverständ. (DIA) f. d. Bewertung von bebauten & unbebauten Grundstücken, Mieten & Pachten, Mitglied im IVD
KiZa 07661 96 89 816
Todtnau 07671 999 387
ziwa@ziwa-sv.eu .ziwa-sv.eu

Anzeigen/Redaktion: Tel. 0 76 61 / 35 53 • Fax 35 32 • eMail: info@dreisamtaeler.de 32. Jahrgang • Nr. 2 • Mittwoch, 25. Januar 2017

NABU-Treffen

Buchenbach-Himmelreich *(u.)* Die NABU-Gruppe Dreisamtal kommt am Donnerstag, 26. Januar, 18.30 Uhr im Gasthof Himmelreich zu ihrem monatlichen Treffen zusammen. Alle Interessierten sind herzlich eingeladen. Weitere Termine und Infos unter www.nabu-dreisamtal.de.

Rapp erleichtert über Stilllegungsantrag

„Fessenheim muss für immer vom Netz“

Kirchzarten *(u.)* „„Die heutige Entscheidung des Verwaltungsrates der EDF, die Stilllegungsvereinbarung für das älteste französische KKW zu akzeptieren, ist richtig und längst überfällig gewesen“, so Patrick Rapp, MdL, in einer Stellungnahme am Dienstag. „Verwundert bin ich aber über Berichte, wonach die Entscheidung für den Stilllegungsantrag verschoben und nun wohl weitere Bedingungen formuliert werden. Alles andere, als die Abschaltung einzuleiten und umzusetzen ist unverantwortlich“. Dieser Schritt sei längst überfällig und muss nun zügig und unumkehrbar folgen. „Die französische Regierung betont seit Jahren stets, dass das Kernkraftwerk Fessenheim abgeschaltet wird und hat uns immer wieder vertröstet. Wir haben all die Jahre für die Abschaltung bei unseren französischen Nachbarn geworben und haben versucht Perspektiven für die Nachnutzung aufzuzeigen. Dieser Kampf über alle Parteien hinweg und dank großem Einsatz der Bürgerinitiativen hat sich gelohnt und muss weitergehen, bis das KKW vom Netz ist. Die Sicherheit der Bevölkerung geht vor! Es darf nun kein Zurück mehr geben“, so der Abgeordnete Dr. Patrick Rapp MdL.

Am Samstag: ADAC-Winterrallye

Zweite Schauinsland Klassik Winterrallye am 28. Januar 2017 mit über 50 historischen Fahrzeugen

Rallye-Feeling im Schnee, hier eine Renault Alpine aus der 1. Serie, die ab 1971 gebaut wurde. Die Schauinsland Klassik Winter-Rallye 2017 hat Start und Ziel in Kirchzarten *Bild: Sascha Dörrenbächer*

Kirchzarten *(u.)* Oldtimer und Tiefschnee - passt das zusammen? Die eindeutige Antwort lieferte die erste Auflage der Schauinsland Klassik Winterrallye 2016: Ja, und wie! Mit 60 historischen Fahrzeugen war die Premiere des Freiburger Motorsportclubs restlos ausverkauft. Wahre Oldtimer-Fans sind also alles andere als „Schönwetterfahrer“.

Deshalb war für Matthias Wolber schnell klar: „Wir machen weiter!“ Der Organisationsleiter vom Freiburger Motorsportclub zufrieden: „Dieses Mal sind wieder 51 Autos am Start.“ Mit dabei sogar Andreas Hall. Kirchzartens Bürgermeister wird – zusammen mit Volante-Besitzer Martin Walz – in einem Renault R4 mit der Startnummer eins ins Rennen gehen.

So wird die zweite Auflage am 28. Januar 2017 erneut zu einer bunten und abwechslungsreichen Angelegenheit. Einen Tag lang fahren Oldtimer bis Baujahr 1995 auf den verträumten und Nebenstrecken durch die schönsten Ecken des winterlichen Schwarzwalds fahren. Start und Ziel der rund 200 km langen Runde ist Kirchzarten im Dreisamtal. Auf aktuell schneebedeckten Straßen kommt dann Rallye-Feeling total auf…

Matthias Wolber verspricht dabei ein in jeder Hinsicht einzigartiges Fahrerlebnis. „Nur wer sein Auto wirklich beherrscht, wird bei den Sollzeit-Prüfungen auf rutschigem Geläuf punkten können und am Abend bei der Siegerehrung ganz oben auf dem Treppchen stehen.“

Auch wenn die Temperaturen momentan im Keller sind, fiebern die Oldtimer-Freunde der zweiten Winterrallye entgegen und freuen sich auf den etwas anderen Auftakt zur Oldtimer-Saison 2017.

Der erste Oldtimer startet um 9.01 Uhr in der Kirchzartener Fußgängerzone und kommt gegen 16 Uhr wieder in die Dreisamtalgemeinde zurück ins Ziel beim Automuseum Volante. Dort ist die technische Abnahme der Rallye-Fahrzeuge bereits am Freitagabend unter Flutlicht und auch die Siegerehrung als krönender Abschluss.

Infos gibt es unter info@fmcfreiburg.de

Ökumenischer Gedenkgottes-dienst am 27.1.

für die Opfer des Nationalsozialismus in der Klosterkirche Oberried

Oberried *(ch.)* Am Freitag, 27. Januar um 18.30 Uhr findet in der Pfarrkirche Mariä Krönung Oberried der ökumenische Gedenkgottesdienst für die Opfer des Nationalsozialismus statt. Wir leben mehr als 70 Jahre hier in Frieden und sind dankbar dafür. Hier suchen Menschen Schutz und Hilfe, die vor Krieg, Gewalt und Verfolgung fliehen müssen. In diesem Gedenkgottesdienst wird der Opfer gedacht, die durch die schreckliche Ideologie des Nationalsozialismus ermordet und verfolgt wurden. Aber auch in diesen Tagen müssen wir wachsam sein gegenüber ideologischen Strömungen, die Hetze verbreiten und menschenverachtende Parolen verkünden. Das alles darf nicht blind machen und gleichgültig lassen. Die Kath. Seelsorgeeinheit Dreisamtal mit dem „Eine-Welt-Kreis“ der Pfarrgemeinde Mariä Krönung, sowie die Evang. Kirchengemeinden im Dreisamtal laden herzlich zur Teilnahme am Gedenkgottesdienst ein.

Taizéandacht

Kirchzarten *(u.)* Am Donnerstag, 26. Januar, ab 19.30 Uhr wird im evangelischen Gemeindezentrum in Kirchzarten eine Taizéandacht gefeiert. Gesänge aus Taizé, Texte, Gebet und Stille laden ein zur Ruhe zu kommen. Anschließend besteht die Möglichkeit zum Beisammensein, dazu kann etwas zum Essen mitgebracht werden.

Opfer, Zeitzeugen und ihre Nachfahren als Ehrengäste in Freiburg eingeladen

50 Menschen aus Freiburg und aus vielen Ländern werden vom 28. bis 30 Januar in Freiburg erwartet

Freiburg *(sf.)* Anlässlich des Jahresgedenktages der Befreiung des Konzentrationslagers Auschwitz am 27. Januar - dieses Jahr wurde die Veranstaltung aufgrund des Sabbats auf den Abend des 29. Januars verlegt - sowie der aktuellen Sonderausstellung Nationalsozialismus in Freiburg“ hat die Stadt Opfer, Zeitzeugen und ihre Nachfahren als Ehrengäste nach Freiburg eingeladen.

Die Resonanz ist überwältigend, rund 30 Menschen aus vielen Ländern, wie Israel, Schweden, Großbritannien und Uruguay, sowie rund 20 Gäste aus Freiburg und Umgebung, sind der Einladung gefolgt und werden mit ihren Ehepartnern, Kindern, Enkeln und Urenkeln drei Tage lang, vom 28. bis 30. Januar, in Freiburg erwartet.

„Es war mir schon lange ein Herzensanliegen, Zeitzeugen aus der Zeit des Nationalsozialismus in Freiburg willkommen zu heißen und ich freue mich sehr, dass so viele unserer Einladung folgen. Dank vieler engagierter Menschen pflegen wir in unserer Stadt eine wertvolle Erinnerungs- und Gedenkkultur. Mein besonderer Dank gilt allen voran Marlis und Andreas Meckel! Ohne ihr beeindruckendes Engagement wären diese außergewöhnlichen drei Veranstaltungstage nicht zustande gekommen“, so Oberbürgermeister Dieter Salomon.

Und Kulturbürgermeister Ulrich von Kirchbach: „Weil aus der historischen Vergangenheit eine Verantwortung erwachsen ist, freue ich mich sehr darüber, dass wir die Betroffenen nach Freiburg eingeladen haben, quasi an jenen schicksalhaften Ort, der ihre persönlichen Schicksale und die der Familien geprägt hat.“

Dank der Aktivitäten im Rahmen des Stolpersteinprojekts und ihrer persönlichen Beziehungen zu Opfern des Holocaust konnte das Ehepaar Marlis und Andreas Meckel die weltweiten Kontakte zu den Ehrengästen der Stadt Freiburg herstellen. Die Ehrengäste erwartet ein anspruchsvolles Programm im Sinne von Begegnung und Versöhnung, das die Stadt gemeinsam mit dem Ehepaar Meckel organisiert hat. Die Ehrengäste treffen am Freitag, 27. und Samstag, 28. Januar, in Freiburg ein. Ab Samstag startet dann das offizielle Besuchsprogramm mit einer traditionellen Stadtführung und einer Führung zu den Stolpersteinen. Am Sonntag, 29. Januar, findet um 11 Uhr ein offizieller Empfang der Stadt Freiburg statt. Am Sonntagabend findet um 19.30 Uhr eine außergewöhnliche Gedenkfeier zum Jahresgedenktag der Befreiung des Konzentrationslagers Auschwitz im Historischen Kaufhaus statt. Die Gedenkveranstaltung hat das Thema „Befragte Erinnerung“. Andreas Meckel und die Schülerin Deborah Krzyzowski werden mit vier Ehrengästen - Sara Kuflik aus Zürich, Benjamin Brückel aus Dresden, Ernesto Adler aus Uruguay und Ursula Giessler aus Freiburg - über ihr Schicksal und das ihrer Familien 72 Jahre nach der Befreiung von Auschwitz sprechen.

Mit einer exklusiven Sonderführung durch die Ausstellung „Nationalsozialismus in Freiburg“ im Augustinermuseum am Montag, 30. Januar, endet das offizielle Besuchsprogramm.

Die Ausstellung ist die erste umfassende Darstellung der NSZeit in Freiburg. Mehr als 250 Objekte erzählen Geschichten von Menschen zur Zeit des Nationalsozialismus. Zeitungsartikel, Fotografien, Briefe, Zeichnungen, Kleidungsstücke und persönliche Gegenstände berichten von Opfern, Tätern, Widerständlern und Mitläufern.

Einige Gäste wollen ihren Besuch in Freiburg verlängern, um unter anderem auch Schulen besuchen zu können.

omni-U
Entrümpelung
Haushaltsauflösung
Messie-Wohnungen
Reinigungsarbeiten
Demontage
Aktenvernichtung
Abbrucharbeiten
Umwelt- & fachgerechte Entsorgung
Uwe Hartmann
0761/7697932
www.omni-u.de
info@omni-u.de

DER MEISTERBETRIEB FÜR KUNSTHANDWERKLICHE GRABMALE – SEIT VIER GENERATIONEN. DIREKT AN FREIBURGS FRIEDHÖFEN.
am Hauptfriedhof, 0761/274336
am Bergäckerfriedhof, 0761/611040
www.bildhauerei-storr.de
MICHAEL STORR BILDHAUER

Fell-Center
H. Blattmann
www.fell-center.de
Schwarzwaldstraße 235
79117 FR-Ebnet • 0761-67374
Fellprodukte mit höchstem Qualitätsstandard
- Hand- und Hausschuhe
- Pantoffeln
- Lammfelle versch. Farben
- Fellwesten
- Medizinfelle/Babyfelle
und weitere hochwertige Fellartikel für Jung & Alt.

SAIER Dachtechnik GmbH
| Dachfenster
| Dachreparaturen
| Steildach
| Flachdach
| Sanierung
| Wärmedämmung
Michael Saier
Dachdeckermeister
Ibenbachstr. 8
79256 Buchenbach
Tel.: 0 76 61 / 9 97 - 11
E-Mail: info@saier.com
Web: www.saier.com

Handwerker
im Dreisamtäler

vhs Volkshochschule Dreisamtal e.V.
Kirchplatz 3, 79199 Kirchzarten
Tel.: 07661-5821
anmeldung@vhs-dreisamtal.de
www.vhs-dreisamtal.de

Vortrag: Was wirkt eigentlich in der Homöopathie? (Dr. med. Ursula Gschwind-Rupprecht) Mo, 30.1., 19 - 20:30 Uhr, 1 Termin, 7 €
Vortrag: Wie viel körperliche Bewegung bzw. Sport sind gut / genug? (Dr. med. Matthias Gabelmann) Mo, 13.2., 19 – 20.30 Uhr, 1 Termin, 7 €
Arbeitsende - Lebensernte (Wolfgang Schulz) Fr, ab 3.2., 18.30 – 20.30 Uhr, 2 Termine, gebührenfrei
Aussicht Erfolg - Qualifizierung für Wiedereinstieg und berufliche Neuorientierung für Frauen (K. Ecke A. Reinhardt, B. Livajic, W. Schulz) ab Sa, 4.3.17. Kurstage und Uhrzeit werden mit den Kursteilnehmerinnen individuell vereinbart, 22 Termine. Kursgebühr: 450 €, mit Förderung 315 € bzw. 225 €. Weitere Informationen unter Tel. 07661-5821, Infotermin: Sa, 18.2.17, 10 - 11 Uhr.
iPhone und iPad - Workshop I - Grundlagen (Andreas Reinhardt) Do, 9.2., 18.30 – 21.30 Uhr, 1 Termin, 23 €
iPad und iPhone - Workshop II (Andreas Reinhardt) Do, 2.2., 9 - 12 Uhr, 1 Termin, 23 €, Do, 16.2., 18.30 – 21.30 Uhr, 1x, 23 €
iPad und iPhone speziell für Senioren - Workshop (Andreas Reinhardt) Di, 14.2., Do, 16.2., Di, 21.2. und Do, 23.2. jeweils von 15 - 17.15 Uhr, 4 Termine, 69 €
Email - Grundlagen für Senioren (Andreas Reinhardt) Di, 31.1., Do, 2.2., Di, 7.2. und Do, 9.2. jeweils von 15 - 17.15 Uhr, 4 Termine, 69 €
Fotografieren mit dem Smartphone - Tipps und Tricks für bessere Bilder (Dominik Sackmann) So, ab 29.1., 14 - 15.30 Uhr, 2 Termine, Gebühr: bei 3 TN: 37 €, bei 4 TN: 28 €, bei 5 TN: 22 € und ab 6 TN: 19 €
Adobe Lightroom - mehr als nur Bildbearbeitung (Dominik Sackmann) Mi, ab 1.2., 19 - 21.30 Uhr, geplant sind 3 Termine, die im Kurs mit den Teilnehmern abgestimmt werden. Gebühr bei 3 TN: 84 €, bei 4 TN: 63 €, bei 5 TN: 51 € und ab 6 TN: 42 €.
Filzen - Gemeinschaftswerk für ein Groß-, Elternteil mit Kind/ Enkel (Brigitte Hagen) Sa, 4.2., 14 - 18 Uhr, 1x, Gebühr: 36 €

Mit einem zünftigen Handwerkerfrühstück und einem Lied aller Kinder und Erzieherinnen dankte der Don Bosco-Kindergarten Kirchzarten für die gute Arbeit während des 2. Bauabschnittes, der jetzt zu Ende ging (der „Dreisamtäler“ berichtete letzte Woche). Die Leiterin des Kindergartens, Stephanie Müller (l.), blickte nochmals auf die neun Monate Bauzeit bei laufendem Betrieb zurück und dankte für die große Rücksichtnahme aller Handwerker sowie die gute Planung und Koordination durch Architekt Martin Götz. Nach der Melodie der „Vogelhochzeit“ sangen die Kinder ein eigens gedichtetes Lied: „Zum Handwerkerfest laden wir euch ein, denn unser Kindergarten ist jetzt superfein.“ Martin Götz gab den Dank gerne ans Kindergartenteam zurück und Pfarrer Werner Mühlherr freute sich, dass es zum bevorstehenden 50jährigen Bestehen fast einen neuen Kindergarten gäbe. *glü/Foto: Gerhard Lück*

Vortrag über Madeleine Delbrel

„Im Spannungsfeld zwischen Glauben und Nichtglauben“

St. Peter (ch.) Madeleine Delbrel (1904 – 1964) ist als junge Erwachsene eine bekennende Nichglaubende. Nach einer tiefgehenden Glaubenserfahrung verändert sich ihr Leben. Aus der kämpferischen Atheistin wird eine begeisterte Gottesfreundin. Heute zählt sie zu den spirituell prägenden Frauen des letzten Jahrhunderts. Im ersten Vortrag im November 2016 wurde ihr Leben vorgestellt, im zweiten am Sonntag, 29. Januar, legt Pfarrer Klemens Armbruster in seinem interessanten Vortrag den Schwerpunkt auf ihre lebenslange Beschäftigung mit der Frage, was Glaubende und Nichtglaubende trennt. Beginn ist um 17.00 Uhr im Pfarrheim St. Peter.

VHS Fahrt: Ausstellung „Magritte“

Freiburg *(vhs.)* Die Volkshochschulen Kirchzartens, Freiburgs und der Region bieten am Samstag, dem 11. Februar, eine Fahrt nach Frankfurt zu „ Magritte. Der Verrat der Bilder“ in der Schirn Kunsthalle an. Für seine außergewöhnlichen künstlerischen Strategien suchte der belgische Surrealist René Magritte (1898 – 1967) die Nähe zur Philosophie, die ihm die Impulse für den komplexen Charakter seiner Bilder lieferte. So suchte er den engen Austausch mit Heidegger-Spezialisten wie auch mit dem großen Michel Foucault. In diesen Dialogen wird Magrittes anhaltende Beschäftigung mit Fragen der Ähnlichkeit und des Realismus deutlich. Die Ausstellung beleuchtet Magrittes zentrale Bildformeln, die sich mit dem Mythos der Erfindung und der Definition der Malerei befassen. Seine intellektuelle Neugier führte den Maler zu einem bemerkenswerten Schaffen, zu einer Verfremdung der Welt, die auf einzigartige Weise akkurate, meisterhafte Malerei mit konzeptuellem Denken verbindet. All' das bezeugt Magrittes Argwohn gegenüber simplen Antworten und einem simplen Realismus. Eine Ausstellung in Kooperation mit dem Centre Pompidou, Paris.

Danach Zeit zu eigenen Verfügung. Die Reiseleitung hat die Kunsthistorikerin Christine Moskopf. Anmeldung bei den Volkshochschulen und bei der BusFa. Winterhalter unter Tel.: 07661 / 901 92 00. Abfahrtszeit: 7.30 Uhr Freiburg, Konzerthaus, ca. 13.00 Uhr Führung durch die Ausstellung ab ca. 14.30 Uhr Zeit zur eigenen Verfügung, 17.00 Rückfahrt.

Das Dreisamtal auf der CMT

Foto: CMT

Stuttgart *(u.)* Die CMT (Caravan, Motor und Touristik) ist die weltweit größte Publikumsmesse für Tourismus und Freizeit mit knapp 2.100 Ausstellern und ca. 220.000 Besuchern. Die Touristikmesse findet jährlich auf der Messe in Stuttgart statt, in diesem Jahr vom 14. bis zum 22. Januar.

Auch das Dreisamtal war auf der CMT am Stand der Schwarzwaldregion Freiburg vertreten, wo Martina Kaltenbach (Foto) am Dienstag und Mittwoch den Stand betreute.

Viele Besucher fragten ganz gezielt nach Urlaubstipps und nahmen sehr gerne den neuen Urlaubskatalog vom Dreisamtal und die Wanderkarte „Rund ums Dreisamtal“ mit.

Es gab nette Begegnungen; viele Besucher haben einen besonderen Bezug zu Freiburg und kennen auch das Dreisamtal, viele fragten nach verlängerten Wochenenden oder Urlauben im Dreisamtal. Die vielfältigen Möglichkeiten zum Wandern und Radfahren und natürlich auch die Nähe zu Freiburg haben sie überzeugt. Begeisterung fand auch die KONUS-Gästekarte, mit der die Gäste Freiburg und viele andere attraktiven Ziele in der Region kostenlos besuchen und erreichen können.

Sehr gerne nahmen die Besucher auch am Gewinnspiel teil, bei dem als Preis ein Wochenende in einem Ort der Schwarzwald Region Freiburg winkt.

Impressum

Der Dreisamtäler erscheint 14-täglich. teilw. auch wöchentlich, in Kirchzarten, Buchenbach, Oberried, Stegen, St. Peter, St. Märgen, Breitnau, Hinterzarten, Muggenbrunn, Todtnauberg, FR-Wiehre, -Waldsee, -Oberau, -Littenweiler, -Kappel und -Ebnet.

Verbreitete Auflage: 27.850 Expl.

Herausgeber: Dreisamtäler Medienhaus GmbH. Verantwortlich für den Gesamtinhalt: Hanspeter Schweizer

Verlagsadresse: Freiburger Str. 6 (Die Passage), 79199 Kirchzarten, Tel. 07661 / 3553, Fax 3532.
www.dreisamtaeler. de
e-mail: info@dreisamtaeler.de

Ständige redaktionelle Mitarbeit: Gerhard Lück *(glü.)*, Gisela Heizler-Ries *(hr.)*, Christine van Herk *(ch.)*, Dagmar Engesser *(de.)*, Reiner Schlebach *(rs.)*,
Layout:
Heike Wittenberg, Gisela Heizler-Ries, Martina Maier, Hanspeter Schweizer

Anzeigen: Gabi Maier, Felicitas Blank Verlagsadresse

Druck: Freiburger Druck GmbH, Frbg.

Verteilung: badenkurier GmbH, Tel. 07822/446228 · info@badenkurier-gmbh.de

Es gilt die Preisliste Nr. 17 vom 1. September 2015. Nachdruck, auch auszugsweise, nur mit schriftl. Genehmigung des Verlags. Für unverlangt eingesandte Manuskripte und Bilder wird keine Haftung übernommen.

Die korrekte Verteilung des Dreisamtälers an alle erreichbaren Haushalte ist unser besonderes Anliegen. Sollten Sie ihn einmal nicht bekommen, teilen Sie uns das bitte mit.

Schöne Bäder
Eugen Schneider
Pelletsheizung · Solarenergie
Ölbrennwert · Gasbrennwert
--- Kundendienst ---
79254 Oberried
Im Brühl 19
Tel. 07661 / 1239
www.eugen-schneider.de
info@eugen-schneider.de

Alternative Verkaufsmöglichkeiten hofeigener Produkte

Fachbereich Landwirtschaft des Landratsamtes informiert

Buchenbach *(u.)* Bei der Vermarktung hofeigener Produkte werden neben dem klassischen Verkaufswagen zunehmend neue Wege beschritten. Dazu bietet der Fachbereich Landwirtschaft des Landratsamtes Breisgau-Hochschwarzwald eine Informationsveranstaltung unter dem Titel „Alternative Verkaufsmöglichkeiten hofeigener Produkte“ an.

Die Teilnehmer erfahren dabei mehr zu neuen Möglichkeiten und Chancen eigene Produkte anzubieten. Zudem gibt es auch rechtliche Informationen, zum Beispiel zu den Vorschriften beim Automatenverkauf.

Die Informationsveranstaltung findet am Donnerstag, 2. März, um 20.00 Uhr im Gasthaus Adler, Hauptstraße 22 in Buchenbach statt. Referenten sind Helga Kunkel, Elke Zimmermann und Hans Hörl. Interessierte können sich bis zum 24. Februar beim Fachbereich Landwirtschaft unter Tel.: 0761 / 2187-5868 oder per E-Mail an johannes.bitzenhofer@lkbh.de anmelden.

Holzversteigerung mit Waldfest

Waltershofen *(sf.)* Am Samstag, 28. Januar, findet im Waltershofener Wald die diesjährige Holzversteigerung statt, die auf eine lange Tradition zurückblickt. Um 13 Uhr kommen unter Leitung der Ortsverwaltung und des Forstamtes 90 Ster Brennholz unter den Hammer.

Angeboten werden die Holzarten Esche und Hainbuche, die Mindestpreise liegen bei 55.- Euro pro Ster.

Weiterhin gibt es Brennholz in langer Form. Es handelt sich um Rundholz von 4-9 Metern Länge, das in Stapeln zu 5 bis 10 Ster am Waldweg liegt. Der Mindestpreis hierfür liegt bei 33.- Euro pro Ster.

Umrahmt wird die Versteigerung vom traditionellen Waldfest an den Holzfeuern. Für das leibliche Wohl sorgt die Freiwillige Feuerwehr

Waltershofen, neben Waltershofener Weinen werden Würste, Brot und Speck angeboten. Ab 15 Uhr spielen die Jagdhornbläser vom Hegering Tuniberg-March auf.

Besucher erreichen die Holzauktion von der Landstraße zwischen Waltershofen und Umkirch oder an den Waltershofener Sportanlagen vorbei. Der Weg ist ausgeschildert. Zu Fuß oder per Rad gelangt man auch über Mundenhof und Staudenweg zum Auktionsplatz. Busanbindung besteht über die VAG-Linien 31 und 32 bis zum Ortseingang Waltershofen.

Kreis-CDU lädt zum Neujahrsempfang

Oberried *(u.)* Der CDU Kreisverband Breisgau-Hochschwarzwald lädt gemeinsam mit der Mittelstandsvereinigung und den CDU Verbänden im Dreisamtal immer am letzten Sonntag im Januar zu ihrem traditionellen Neujahrsempfang ein. Dieser findet am kommenden Sonntag, 29. Januar, um 17 Uhr in der Festscheune vom „Goldenen Adler“ in Oberried statt.

Festredner ist der Generalsekretär der CDU Baden-Württemberg, Manuel Hagel MdL. Auch die Bundestagsabgeordneten Matern von Marschall MdB, Armin Schuster MdB und Thomas Dörflinger MdB werden teilnehmen.

www.dreisamtaeler.de

Meistervorbereitung

Freiburg *(ga.)* Meister sind Führungskräfte, die auch betriebliche Fragestellungen flexibel, kompetent und professionell beurteilen, bewerten und lösen müssen. Hierzu bietet die Gewerbe Akademie Freiburg ab dem 6. März 2017 den Meistervorbereitungslehrgang Teil 3 an.

In diesem stehen drei Handlungsfelder im Fokus, damit die Meister später gesamtbetrieblich entscheiden können. In den Handlungsfeldern Wettbewerbsfähigkeit, Gründungs- und Übernahmeaktivitäten sowie Unternehmensführungsstrategien werden Grundlagen in Rechnungswesen und Controlling vermittelt. Wirtschaftliches Handeln eines Betriebes sowie rechtliches und steuerliches Grundwissen stehen ebenso auf dem Lehrplan. Der Unterricht ist auf die neuen Prüfungsanforderungen abgestimmt und findet in Teilzeit von Montag bis Mittwoch jeweils am Abend statt. Für den Fachkurs kann das Aufstiegs-BAföG beantragt werden. Weitere Auskünfte erteilt die Gewerbe Akademie Freiburg, Tel.: 0761 / 15250-0 oder unter www.wissen-hoch-drei.de

Feierliche Wiedereröffnung am 1. Februar

Poststelle Ebnet bleibt erhalten – Sonderbriefmarke zur Wiedereröffnung

Ebnet *(hr.)* Mit einem kleinen Fest wird die Wiedereröffnung der Poststelle in Ebnet am Mittwoch, dem 1. Februar, ab 11.00 Uhr gefeiert, zu dem alle Interessierten herzlich eingeladen sind. Nachdem die langjährige Betreiberin Sonja Strobel im November vergangenen Jahres die Schließung zum 15. Januar angekündigt hatte, waren Ortsverwaltung und der Ebneter Schlossherr Nikolaus von Gayling intensiv auf der Suche nach einem Nachfolger, denn die Poststelle in Ebnet sollte unbedingt erhalten bleiben. Mit Hassan Abadikhah konnte nun ein erfahrener Geschäftsmann gewonnen werden, der sich auf die neue Aufgabe, die Menschen in Ebnet und den schönen Stadtteil freut.

Der 65-jährige Iraner, Organisator von Festivals und Kulturveranstaltungen, ist bestens mit Nikolaus von Gayling, dem Initiator des Ebneter Kultursommers bekannt. Ihm hat imponiert, wir sehr sich der Schlossherr um die Weiterführung der Postfiliale bemüht hat und auch, wie intensiv er um seine Zusage geworben hatte. Um ihm die Entscheidung zu erleichtern fungiert der Schlossherr nun als Generalmieter, Hassan Abadikhah als dessen „Untermieter“.

Nikolaus von Gayling (links) ist überglücklich über den problemlosen Übergang und den neuen „Posthalter“ Hassan Abadikhah (rechts).
Foto: Gisela Heizler-Ries

Nikolaus von Gayling hat eigens eine Sonderbriefmarke fertigen lassen, die das Deckengemälde im Stiegenhaus des Schloss Ebnet zeigt und auf die Wiedereröffnung der Post am 1. Februar hinweist.

Bereits seit über 30 Jahren lebt Hassan Abadikhah in Deutschland, seit über 20 Jahren führt er gemeinsam mit seiner Frau das Geschäft „Daria“. Anfangs in der Marienstraße, heute im Friedrichsbau in der Kaiser-Joseph-Straße, und bietet dort Feinkost, internationale Spezialitäten und Zutaten für die exotische Küche an. Auch in den Räumen der Ebneter Postfiliale wird er neben den Postdienstleistungen weiterhin Schreibwaren und Schulbedarf anbieten. Neu dazu kommen anspruchsvolle Kinderbücher und vieles, was die Kunden aus seinem Ladengeschäft in der Innenstadt bereits kennen. Leckere Datteln, Reis, Gewürze, Tee und exotische Spezialitäten, Feinkost und vieles mehr für den täglichen Bedarf. Auch eine kleine Sitzecke mit einem Samowar und Teeverkostung ist geplant, ein gemütliches Schwätzchen mit dem Ladeninhaber inbegriffen.

Geöffnet ist die Postfiliale Ebnet ab dem 1. Februar Montag bis Samstag, 9.00 bis 12.30 Uhr und 15.00 bis 18.00 Uhr, Mittwoch- und Samstagnachmittag geschlossen.

Wir versorgen Sie zu Hause. Rufen Sie uns an.
Pflege Partner
Häusliche Alten- und Krankenpflege
Ihr Pflegetelefon 07661-980644
-- Eike von Gierke • Schwarzwaldstr. 19 --
79199 Kirchzarten
Homepage: www.PflegePartner-Kirchzarten.de

BESCHRIFTUNG + VERKLEBUNG
jumediatec
solutions for business
SCHILDER: in- und outdoor, verschiedene Größen und Materialien
FAHRZEUGE: auch Vollverklebung oder Magnetfolie
SCHAUFENSTER: auch Glasdekor oder Lochfolie
FOLIENPLOT UND/ODER DIGITALDRUCK
DIE VIELFALT DER MEDIEN UND MEDIENPRODUKTION IN EINEM HAUS
Höfener Str. 10 · 79199 Kirchzarten · Tel. 07661 - 98 83 30 · www.jumediatec.de

frisch und fein
R. & G. Blum
Obst, Gemüse und mehr ...
Glückstädter MATJES
Sammelbestellung !
Bestellschluss: Sa. 04.02. !
Schlesierstr. 2 • 79117 FR-Littenweiler • Tel 0761/67474
www.frisch-und-fein.com

Folkloretanzcafé ohne Konserve

Littenweiler *(hr.)* Nach „handgemachter“ Livemusik werden Tänze aus Europa am Samstag, 28. Januar 2017 im Saal der Auferstehungskirche Littenweiler, Kappler Str. 25 getanzt. Von 14.00 bis ca. 17.30 Uhr lernen die Teilnehmenden Tänze aus der Bretagne, dem Elsaß, Griechenland, Mazedonien und anderen Regionen Europas.

Dazu gibt es Live Musik auf traditionellen Instrumenten wie verschiedenen Dudelsäcken, Klarinette, Trommel, diatonischem Akkordeon und vielem anderen mehr. Die Tanzleitung liegt in den Händen von Vera Schaller aus Heidelberg.

Es wird gebeten etwas für die gemeinsame Kaffetafel mitzubringen. Für Getränke ist gesorgt. Unkostenbeitrag 15.- Euro (oder nach finanziellen Möglichkeiten).

Eine Anmeldung ist dringend erforderlich bei Pfarrer Wegner, Tel.: 0761 / 69 67 91 78, E-mail: wegnerjoerg@me.com

Innenminister Thomas Strobl in Kirchzarten zu Besuch

Innenminister Thomas Strobl (Mitte), gemeinsam mit Bundestagskandidat Felix Schreiner MdL und Bürgermeister Andreas Hall im Gespräch mit der Bergwacht Schwarzwald (Lutz Scherer und Adrian Probst).
Foto: Wolfgang Mieske

Dreisamtal *(u.)* Wie wichtig die Arbeit von Feuerwehr, Rettungsdiensten und Bergwacht ist, wurde bei einem Gespräch mit Innenminister Thomas Strobl in Kirchzarten deutlich. Der Minister kam auf Einladung der Landtagsabgeordneten Dr. Patrick Rapp und Felix Schreiner, der zugleich Bundestagskandidat ist, ins Dreisamtal, um Vertretern der Hilfsorganisationen zuzuhören.

Der Minister lobte die Arbeit der Hilfsorganisationen und versprach auch weiterhin seine Unterstützung. Die Bandbreite der Themen reichte von der Feuerwehrübungsanlage im Gewerbepark bis zum Neubau eines Feuerwehrgerätehaues und der Ausrüstung der Feuerwehr. Der Vorsitzende der Bergwacht Schwarzwald, Adrian Probst, dankte dem Minister und den Abgeordneten für ihren Einsatz für die Bergwacht, welcher die finanzielle Unterstützung der Organisation stärkt. Dank ihrer Unterstützung werde die Förderung durch das Land verstetigt. Bürgermeister Andreas Hall hob die Bedeutung der Feuerwehr vor und bat um Unterstützung, was die Bezuschussung für deren Ausrüstung angeht. Felix Schreiner unterstrich, dass der Austausch wichtig sei und versprach die Anliegen nach Stuttgart und Berlin weiterzutragen.

Fünfzehn für Zwei

Kirchzarten *(gk.)* Die Gemeinde Kirchzarten hat zum Jahresanfang die Trägerschaft für die öffentliche Bibliothek im Schulzentrum übernommen. Die neue Gebührenordnung sieht nun vor, dass Paare und Familien gemeinsam einen Jahresbeitrag von 15.- Euro bezahlen können. Die Einzelgebühr für Erwachsene beträgt weiterhin 10.- Euro. Der ermäßigte Jahresbeitrag von 5.- Euro für Schüler, Auszubildende, Studenten, Sozialhilfeempfänger und Schwerbehinderte gilt ebenfalls unverändert. Die Öffentliche Bibliothek mit ihrem umfassenden Angebot von rund 18 000 Medien und der digitalen Online-Bibliothek „BIeNE“ kann dafür 12 Monate genutzt werden. Alle Ausweise bleiben auch nach dem Umzug in die neue Mediathek in der Talvogtei gültig.

Die Bibliothek in Kirchzarten ist zu folgenden Zeiten geöffnet: Dienstag, Mittwoch und Donnerstag von 15.00 bis 19.00 Uhr und Mittwoch, Donnerstag und Freitag von 11.00 bis 14.00 Uhr. Telefonisch ist sie unter 07661 / 6 18 53 erreichbar.

Freddy-Mayer-Abend

Freiburg *(u.)* Rotteck-Gymnasium und Augustiner Museum Freiburg laden am Donnerstag, dem 2. Februar, von 19.00 bis 20.30 Uhr, zu einem Freddy-Mayer-Abend in den Freddy-Mayer-Saal des Rotteck-Gymnasiums, Lessingstr. 16 in Freiburg ein. Der Eintritt ist frei.

Fred Mayer ging bis zum Schulverbot für Schüler mit jüdischer Religion 1936 in das Rotteck-Gymnasium Freiburg. LehrerInnen und SchülerInnen des Rotteck-Gymnasiums haben zu seinem Schicksal einen spannenden Abend aus Choreogaphie-Film-Musik-Information zusammengestellt.

Der Film „Inglourious Basterds“ von Quentin Tarantino hat als Grundlage die wahre Geschichte des in Freiburg geborenen Fred Mayer (Retter von Innsbruck).
Ein „Stolperstein“ für Fred Mayer liegt seit Oktober 2016 in der Herrenstraße 53.

Nächste Ausgabe: 1. Februar
Tel. 07661 / 3553
Dreisamtäler

Der Buchtipp

Kappel im Thal in alten Ansichtskarten

Anlässlich des diesjährigen Neujahrsempfangs in Kappel wurde es vorgestellt, nun ist es auch käuflich zu erwerben, das kleine aber feine Büchlein „Kappel im Thal in alten Ansichtskarten“.

Die Postkartensammlungen von Uwe Trescher und Thomas Groß waren die Grundlagen zu diesem „Kapplerbuch“, gestaltet hat es Ernst Ehemann, Herausgeber ist Josef Riediger, der in seinem Grußwort schreibt „Meine Familie hat das Glück, jetzt in der vierten Generation in Kappel Heimat gefunden zu haben. Das Dorf und seine Menschen gaben meinen Großeltern und Eltern nach der Flucht aus Ostpreußen wieder ein Zuhause. Ich selbst und später unsere Kinder fanden hier ein behütetes Umfeld in Kindergarten und Schule, im Wald und auf den Wiesen, in den Straßen, in der Kirche und den Vereinen. Mit diesem Büchlein möchte ich ‚Danke‘ sagen und etwas zurückgeben.“

73 ihrer Schätze haben die Postkartensammler für dieses Buch zur Verfügung gestellt. Das Bergwerk, die drei Gaststätten und die wunderbare Lage waren der Grund, dass es außergewöhlich viele Ansichtskarten von Kappel gibt. Über drei Jahrzehnte haben Uwe Trescher, Thomas Groß und Josef Riediger über 170 Ansichtskarten zusammengetragen und somit zurückgeholt, was einst vom Fuße des Schauinsland in alle Welt verschickt wurde. Die alten Ansichten bewahren Momentaufnahmen, wecken bei Älteren Erinnerungen und sind für die Jüngeren ein Führer in die Vergangenheit. „Ob Ur-Kappler oder Wahl-Kappler“, so Ortsvorsteher Hermann Dittmers in seinem Vorwort „wer weiß, wie das Dorf gewachsen ist, der wird die weitere Ortsentwicklung interessiert und sensibel begleiten.“

„Kappel im Thal in alten Ansichten“ ist zum Preis von 17,50 € in der Ortsverwaltung Kappel und bei Josef Riediger, Tel.: 0761 / 6 31 19 erhältlich. Der Erlös fließt vollständig dem Kunst- und Kulturverein Freiburg-Kappel e.V. zu.

Aufgepasst:
GEWINNE
DEINEN EINKAUF
Aktion vom 30.01.-05.02.2017
in unseren Beckesepp-Supermärkten
Einfach den Einkaufsbeleg mit Name, Adresse & Telefon in Losbox werfen und mit etwas Glück gewinnen
Beckesepp
SUPERMARKT

Konzert zur Ausstellung mit Bildern von Ruth Gast

Galerie Artraum

Freiburg/Wiehre *(ch.)* Die wunderbaren, ausdrucksstarken Bilder der Künstlerin Ruth Gast präsentiert derzeit die Galerie Artraum, Hildastraße 17. Am Sonntag, 29. Januar, geben die beiden Musiker Rolf Duijkers und Frank Kreisle dieser Ausstellung die passenden Töne. Bluesige Romantik verspielt sich in funkige Rhythmen. Gitarren, Bass und Stimme lassen sie zu authentisch gelebten Liedern verschmelzen. Ein einstündiges Konzert mit spielerischem Tiefgang. Beginn ist um 19.30 Uhr. Der Eintritt ist frei. Spenden würdigen die wunderbare musikalische Begleitung der Ausstellung.

Die „Kleinen Wölfe“ haben eine neue Höhle

Kleinkindgruppe vom Katholischen Kindergarten St. Peter bezog die umgebaute Schulaula

Stefan Spiegelhalter
Inh. Harald Spiegelhalter
Schreinerei
Innenausbau - Fenster- und Türenbau - Möbel nach Maß
Zähringerstr. 10 • 79271 St. Peter
Tel: 07660 / 245 • Fax: 07660 / 1738
www.schreinerei-spiegelhalter.com

Marco Weber
Elektrotechnik
Bertoldsplatz 6
79271 St. Peter
Tel. 07660 / 269
Handy 01727271298
Fax 07660 / 1678
Fachgeschäft für
Installationen
Elektrogeräte
Kundendienst
Photovoltaik-anlagen

JOHANNES RUF
STUCKATEURFACHBETRIEB
Hochwald 1
79271 St.Peter
Tel. 07660/355 968
Mobil 0172/759 38 08
joe.stukki@gmx.de
www.ruf-stuckateur.de

Polsterei
Gardinen
Bodenbeläge
Tapezieren
Sonnenschutz
Reparaturen
Telefon (07661) 62428
Fax (07661) 982998
Mobil (0171) 6974357
info@raumausstattung-risch.de
Volker Risch
Raumausstattermeister
Mühlenstraße 10
79199 Kirchzarten-Burg am Wald

DIPL.-ING. MARTIN GÖTZ
FREIER ARCHITEKT
ARCHITEKTURBÜRO
NEUBAU
UMBAU
SANIERUNG
Hohlgasse 4
79199 Kirchzarten
Tel. 07661-9793-00
www.goetz-bauen.de
buero@goetz-bauen.de

Neue Ausstellungsküchen von Zeyko, next125 und Schüller!
BORA - Der Dunstabzug nach unten! Die Revolution für jede Küche!
Messeneuheiten von Miele, Gaggenau und Liebherr!
schwab küchen
Gerwigstraße 2
79199 Kirchzarten
Tel. 07661 / 93140
Fax. 07661 / 931413
Mail. info@schwab-kuechen.de
Web. www.schwab-kuechen.de

Tel. 07661 / 3553
Dreisamtäler

HANS-PETER MARKSTEIN
MELANIE MARKSTEIN
Vermessungsbüro
Öffentlich bestellte Vermessungsingenieure
Durchführung der Vermessungsarbeiten
In den Fischermatten 3/2 · 79312 Emmendingen
Tel.: 07641/9100-0 · Fax: 07641/9100-40
E-Mail: info@hp-markstein.de • www.hp-markstein.de

In der leeren Hauptschulaula entstand ein zweckmäßiger Raum zur Kleinkindbetreuung.

Fotos: Gerhard Lück

St. Peter *(glü.)* Im Jahre 2010 wünschte sich eine Gruppe junger Mütter von der Gemeinde St. Peter eine Betreuungsmöglichkeit für ein- bis dreijährige Kleinkinder. Bereits im Februar 2011 ermöglichte ein Vermieter am Wolfweg, dort leerstehende Räume gemeinsam mit dem Kindergarten zu nutzen. Doch im Laufe der Zeit stellte sich heraus, dass die Räume vor allem wegen des in den Wintermonaten kühlen Bodens nicht optimal waren. „Nach dem Wegfall der Hauptschulklassen“, erinnert sich Bürgermeister Rudolf Schuler, „wurden in der Schule Räume frei, die nun einer sinnvollen Nutzung zugeführt werden konnten.“ Da sie in unmittelbarer Nachbarschaft zum Kindergarten liegen, stimmte der Gemeinderat einer Umwidmung gerne zu.

Der Kirchzartener Architekt Martin Götz, Experte für Kindergartensanierungen, fertigte Pläne zur sachgerechten Nutzung der ehemaligen Aula. So entstand zwischen August und Dezember 2016 auf einer Fläche von 150 Quadratmetern ein großer Gruppenraum mit separatem Ruheraum, einer Küchenanlage, Sanitär- und Wickelraum, Windfanganlage, diversen Nebenräumen und neuem Eingangsbereich. Im Gruppenraum ermöglicht eine eingebaute zweite Ebene einen Rückzugsraum zum Vorlesen und Erzählen. Ein neuer Verbindungsweg macht den Weg zum Kindergarten noch kürzer. Sobald der Winter vorbei ist, entsteht im Außenbereich eine Freispielfläche. Die Räume sind so konzipiert, dass im Bedarfsfall durch geringfügige Baumaßnahmen eine zweite Kleinkindgruppe eingerichtet werden kann. Die Kosten belaufen sich laut Architekten auf rund 340.000.- Euro.

Der Umzug vor zehn Tagen vom Wolfweg in die Schule vollzog sich dank vieler hilfreicher Hände problemlos. Kindergartenleiterin Marika Winter berichtete von einem freudigen Einzug der Kinder: „Sie fühlten sich sofort wohl und schauten durch die großen Fenster den Schneeräumern vorm Haus zu.“ Am 21. Mai 2017 sollen die neuen Räume im Rahmen eines „Tages der offenen Tür“ der Öffentlichkeit vorgestellt werden. Und auch Bürgermeister Rudolf Schuler ist mit der neuen Kleinkindheimat zufrieden: „Mit der Einrichtung haben wir Erweiterungsmöglichkeiten geschaffen. Das ist gut, denn der Verkauf von Grundstücken an junge Familien im Baugebiet Josefswiese schreitet voran.“

Großzügig und mit zweiter Ebene ist der Gruppenraum eingerichtet.

Für Ein- bis Dreijährige ist der Wickeltisch unerlässlich.

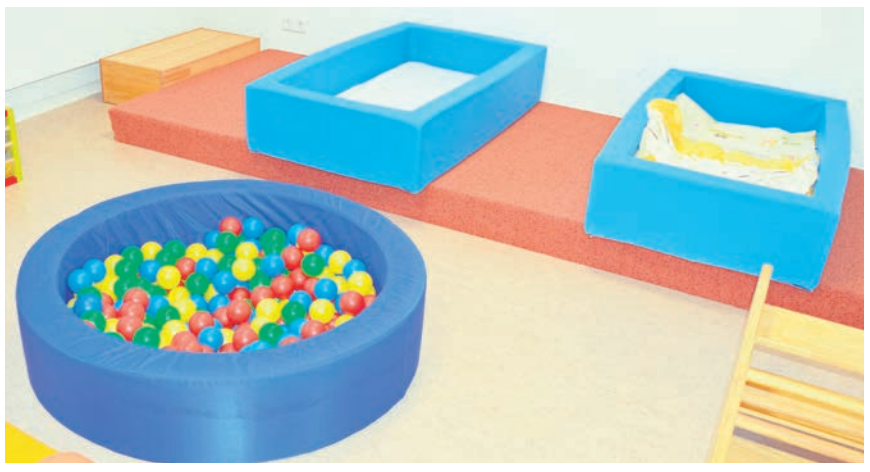

Zum Kuscheln und Ruhen können sich die Kinder in den Nebenraum zurückziehen.

10.000.- Euro für den Freiburger Essenstreff

SC-Mitarbeiter servieren das Mittagessen im Dreikönighaus und überbringen Erlös der Weihnachtsaktion an den Freiburger Essenstreff.

Freiburg *(scf.)* Das Ergebnis quittierten die Gäste des Freiburger Essentreff mit spontanem Applaus: 10 000.- Euro kamen bei der Weihnachtsaktion des SC Freiburg zusammen. Das Geld geht komplett an den Förderverein Freiburger Essenstreff. Im Dezember hatte der Sport-Club Trikotkostbarkeiten der vergangenen Jahre bei einer Online-Auktion versteigert und im Rahmen des Heimspiels gegen den SV Darmstadt 98 einen Trikotverkauf im Schwarzwald-Stadion organisiert. Der Erlös aus diesen beiden Aktionen sowie die Startgebühren des vierten „FAIR ways-Sponsoren-Cups“ vom vergangenen November brachten die stattliche Summe zusammen.

„Der Sport-Club macht es vor: nicht wegschauen, sondern hinschauen“, sagte Fördervereins-Vorsitzender Horst Zahner bei der Scheckübergabe. „Mit dem Geld ist es uns unter anderem möglich, das Haus in den Wintermonaten bis 18 Uhr geöffnet zu lassen und unseren Besuchern in der Wärmestube nicht nur eine warme Mahlzeit, sondern auch Platz und Zeit für Gespräche zu bieten.“

Wie notwendig dieses Angebot ist, konnten die Sport-Club-Mitarbeiter im persönlichen Austausch in Erfahrung bringen. Elf SC‘ler aus der Freiburger Fußballschule und der Schwarzwaldstraße servierten am Montag das Mittagessen und kamen mit den Besuchern ins Gespräch. Eine kleine Rente, kein fester Wohnsitz, Arbeit suchend, das Geld besonders am Monatsende knapp, ... - der Essenstreff ist Anlaufstelle für Menschen mit unterschiedlichsten Biografien.

Gesprächsthema Nummer eins war an den vollbesetzten Tischen im Dreikönighaus allerdings die knappe Niederlage von Freitagabend gegen die Bayern.

„Manchmal geht es eben um mehr als drei Punkte am Wochenende“, sagte Teamkoordinator Torsten Bauer, der die SC-Weihnachtsaktion bereits seit 2007 initiiert und bedankte sich bei allen, die zum tollen Ergebnis für den Freiburger Essentreff beigetragen haben. Horst Zahner nahm diesen Ball auf und berichtete über ein weiteres Projekt, in das die Spendengelder dieses Jahr fließen sollen: Mittagessen für 1.- Euro. Für die Gäste des Essenstreff wäre auch das eine echte Hilfe.

Foto: SCF/Seeger

SC-Teamkoordinator Torsten Bauer (links) übergab Horst Zahner vom Freiburger Essenstreff die Spende über 10.000.- Euro.

Wechsel bei der Volksbank Freiburg

Sven Gebhardt ist neuer Regionalleiter im Dreisamtal

Freiburg *(vb.)* Im Privatkunden-Bereich der Volksbank Freiburg im Dreisamtal gibt es einen Wechsel in der Leitung: Zum Jahresbeginn hat Sven Gebhardt als Regionalleiter die Verantwortung für diesen Bereich übernommen. Er tritt damit die Nachfolge von Thorsten Fräßle an.

Der 40-jährige diplomierte Bankbetriebswirt und Familienvater ist ehrenamtlicher Richter/Schöffe am Landgericht in Freiburg und interessiert sich für Fußball, Politik und reist gerne durch Deutschland. Für die Volksbank Freiburg ist er seit 13 Jahren in unterschiedlichen Leitungspositionen tätig. Nun freut er sich, seine Kompetenz im Dreisamtal einbringen zu können.

Sven Gebhardt (li.) tritt die Nachfolge von Thorsten Fräßle als Regionalleiter der Volksbank Dreisamtal an. *Fotos: Volksbank*

Der bisherige Regionalleiter, Thorsten Fräßle, übernimmt eine neue Führungsaufgabe in Freiburg. Der 40-jährige Betriebswirt (VWA) war zuvor acht Jahre als Regionalleiter für die Volksbank in Freiburg im Dreisamtal tätig. Wohnhaft in St. Peter engagiert sich Thorsten Fräßle in zahlreichen Vereinen und ist Gemeinderat in seinem Wohnort. Insgesamt blickt der Familienvater auf eine 23-jährige Karriere bei der Volksbank Freiburg/Raiffeisenbank Südl. Schwarzwald zurück.

www.wunderle-kirchzarten.de

FAHRRAD

Fahrrad-Check

gültig bis 28.02.2017

seit1933... alles, was Sie bewegt!

	"kleine" Winter-Inspektion	"GROSSE" Winter-Inspektion
Schaltung einstellen	✓	✓
Bremsen einstellen	✓	✓
Radzentrierung einfach	✓	
Radzentrierung normal		✓
Lager einstellen	✓	✓
Beleuchtung / Strahler prüfen	✓	✓
Bereifung / Luftdruck prüfen	✓	✓
Ketten / Ritzel prüfen	✓	✓
Felgen-Sichtprüfung	✓	✓
Radlager fetten		✓
Steuersatz fetten		✓
Schaltzüge schmieren		✓
Bremszüge schmieren		✓
Hauseigene Marken	26 €	59 €
Fremd- Markenräder	32 €	69 €
Sonstige (z.B. Versandräder)	42 €	79 €

Alle Preise zuzüglich Materialkosten

B31-Freiburg B31-Hinterzarten L126 Richt. Oberried Kirchzarten Wunderle

Öffnungszeiten: Mo. - Fr. 09.00 -18.00 Uhr | Sa. 09.00-13.00 Uhr
Freiburger Str. 17 | Kirchzarten | Tel. 07661 - 9344-0

Wunderle

Verdienstvolle Ehrungen bei „Intersport-Eckmann“

Vier Mitarbeiter zwischen 25 und 30 Jahren erfolgreich im Unternehmen tätig

Kirchzarten *(glü.)* Die Jägerstube im Gasthaus Sonne in Kirchzarten bot den richtigen Rahmen für die Betriebsfeier von „Intersport-Eckmann“. Das fröhliche Miteinander bei guten Speisen und Getränken sollte ein herzliches Dankeschön von Uschi und Erhard Eckmann an die Mitarbeitenden nach einem erfolgreichen Jahr 2016 sein. Die Inhaber des alteingesessenen Sportgeschäfts an der Stegener Straße nutzten den Abend aber auch, um vier verdiente Mitarbeiter für viele Jahre Einsatz und Engagement zu ehren.

In 25 Jahren durchlief Karlheinz Schramm einen erfolgreichen Weg durch das Unternehmen. Dabei entwickelte er sich vom Montageexperten in der Ski- und Radabteilung zum Verkaufsberater und Einkäufer, in dessen Verantwortung der gesamte Radeinkauf lag. Im Oktober 2014 wechselte er in das gut funktionierende Team der Verwaltung. „Karlheinz, wir schätzen deine sorgfältige und genaue Arbeit“, dankte Erhard Eckmann. Mit Franz Weber ehrte er einen weiteren verdienten Mitarbeiter der Radabteilung: „Franz ist unser perfekter Mechaniker. Viele Stammkunden lassen nur bei ihm das Rad reparieren.“ Eckmann dankte ihm vor allem für seine große Hilfsbereitschaft und den guten Service am Kunden.

Uschi (l.) und Erhard Eckmann (r.) ehrten langjährige Mitarbeiter: Franz Weber, Angelika Ruf, Martina Fix und Karlheinz Schramm (v.l.). *Foto: Gerhard Lück*

Eine nahezu lebenslange Verbindung zur Familie und zum Geschäft Eckmann hat Angelika Ruf, die jetzt für 25 Jahre Dienst bei Intersport-Eckmann geehrt wurde. Sie erwarb sich hohe Verdienste als Verkaufsberaterin und Miteinkäuferin. „Deine exzellente fachliche Beratung kommt durch dein gutes Gefühl für textile Ware“, lobte Eckmann. „Dein Talent für Dekos haben uns immer sportgerechte Fenster und Innendekos beschert. Danke für 25 Jahre Engagement mit Herzblut.“ Und gar auf 30 Jahre schaut Martina Fix als Einkaufs-Verkaufskraft zurück: „Du hast jede Entwicklung im Einkauf gemeistert. Du bist Motivator im Textilteam, innovativ und mutig beim Einkauf.“ Und allen dankten die Eckmanns mit den Worten: „Wir sind stolz, dass wir euch haben.“

Wanderstammtisch

Buchenbach *(ch.)* Der Schwarzwaldverein Buchenbach e.V. lädt am Mittwoch, 1. Februar, um 18.00 Uhr zum „Wanderstammtisch“ ins „Gasthaus Adler“ in Buchenbach ein. Gäste sind herzlich willkommen.

--- Bekanntmachung ---

Sehr geehrte Kunden, hiermit möchten wir Ihnen mitteilen, dass wir unseren Ladenbetrieb/ Ladenverkauf **zum 28. Februar** diesen Jahres **einstellen werden.**

% Aus diesem Grund veranstalten wir den **gesamten Februar** über einen % **großen Warenausverkauf** in unseren Räumlichkeiten.

Selbstverständlich werden wir auch in Zukunft im Bereich Elektrotechnik, Installation, Reparaturen und Dienstleistung für Sie im Einsatz sein.

Wir würden uns freuen, Sie weiterhin mit viel Kompetenz und Engagement in diesen Bereichen betreuen zu dürfen.

Das gesamte Team der Firma Elektro Kümmerle möchte sich herzlich bei Ihnen für das langjährige entgegengebrachte Vertrauen und Ihre Treue bedanken.

ELEKTRO KÜMMERLE SERVICEPARTNER

Zartener Straße 5 • 79199 Kirchzarten
Telefon 07661-2019 • info@elektrokuemmerle.de
www.elektrokuemmerle.de

SIKO GmbH übergibt Spende

Freiburg *(u.)* Die SIKO GmbH übergab kürzlich eine Spende an Silvia Bächle von der Hilfe für nierenkranke Kinder und Jugendliche e.V. Freiburg sowie an Claus Geppert vom Förderverein für krebsranke Kinder e.V. Freiburg. Beide Vereine bekamen jeweils 700.- € gespendet. Betriebsrat Willi Bühler übergab die Spendenschecks.

Grundlage für die Spende waren die Erlöse des Verkaufsstandes auf dem diesjährigen betriebseigenen Weihnachtsmarkt. Da für die Stimmung bei einem Weihnachtsmarkt ein Verkaufsstands ebenso dazugehört wie der Glühwein, wurden alle Mitarbeiter/-innen dazu ermuntert selbst Gebasteltes/Gebackenes oder Sachspenden abzugeben, um den „Verkaufsstand“ zu bestücken. Hier kamen die kreativsten und leckersten Sachen zum Verkauf wie: Weihnachtsschmuck aus Holz, Vogelhäuser, Weihnachtssterne, Weihnachtsplätzchen, selbstgemachte Marmeladen, selbstgestrickten Socken, Schals usw.

v.l.: Willi Bühler (SIKO Betriebsrat), Silvia Bächle (Hilfe für nierenkranke Kinder und Jugendliche e.V. Freiburg) und Claus Geppert (Förderverein für krebsranke Kinder e.V. Freiburg) *Foto: privat*

Diese tollen Sachen konnten die Mitarbeiter/-innen der SIKO GmbH nun beim Weihnachtsmarkt kaufen mit dem Wissen, dass die Erlöse für einen wohltätigen Zweck gespendet werden.

Insgesamt kam so ein Verkaufserlös von 1.400.- € zusammen welcher nun gespendet werden konnte.

Wandres micro-cleaning GmbH baut in Stegen weiter

Der Spatenstich fürs neue Verwaltungsgebäude war trotz klirrender Kälte ein Fest

Stegen *(glü.)* Wenn auch die Außentemperaturen nicht unbedingt zum Feiern im Freien einluden, gelang es der Wandres micro-cleaning GmbH dennoch am Freitagmorgen aus dem Spatenstich für ein neues Verwaltungsgebäude ein kleines Openair-Fest zu machen. Claus Wandres, Inhaber und immer noch den Kurs angebender Unternehmer, begrüßte neben der Familie und den Mitarbeitern besonders auch die Nachbarn im Gewerbegebiet und im BBZ, Vertreter der Gemeinde, des planenden Architekturbüros sowie der am Bau beteiligten Handwerkern auf der schneebedeckten Freifläche neben dem erst im letzten Jahr eingeweihten neuen Produktionsgebäudes herzlich.

Er machte keinen Hehl aus seiner unternehmerischen Erfolgsgeschichte: „Man muss Pflöcke einschlagen und dann schrittweise, einen nach dem anderen, erledigen – und so bis zum Dach des Neubaus vordringen.“ So könne man auch nie den Mut fürs Gesamtprojekt verlieren. Bereits in dieser Woche sollen die Bagger beginnen, damit der geplante Einzugstermin Ende des Jahres gehalten werden könne. Das Gebäude ist auf einer Grundfläche von 500 Quadratmetern geplant und wird bei 6.000 Kubikmetern umbauten Raum auf vier Geschossen eine Gesamtnutzfläche von 1.626 Quadratmetern bieten. Wandres schwärmte vom Staffelgeschoss, in dem ein 125 Quadratmeter großer Konferenzraum mit umlaufender Dachterrasse den Blick zum Feldberg, in die Rheinebene und zum Rosskopf öffne: „Hier werden wir die Besucher aus aller Welt empfangen.“

Auch beim schneebedeckten gefrorenen Boden hatten die „Spatenstecher“ kein Problem: Stephan Gutzweiler (Bürgermeisterstellvetreter), Claus Wandres, Stephanie Wandres, Evelyn Rombach-Wandres, Ingrid Wandres, Stefan Zähringer (Architekturbüro Ganter) und Harry Meier (Baufirma Keune) (v.l.). *Foto: Gerhard Lück*

Das Verwaltungsgebäude beheimatet in rund 50 Büros die Abteilungen Vertrieb, Marketing, Rechnungswesen, Buchhaltung, Personal und EDV. Die Mitarbeiterzahl steigt dann am Standort Stegen von derzeit 80 auf bis zu 130. Die Räume in Wagensteig, wo jetzt noch die Verwaltung arbeitet, bleiben, denn die Tochterfirma Wandres Brush-Hitec, die sogenannte Linearbürsten, das sind die „Herzstücke“ der Reinigungsanlagen von Wandres, produziert, braucht diesen Platz dringend. Stephanie Wandres, Tochter und Mitglied der Geschäftsleitung, erklärte, dass der Baustil zum benachbarten Produktionsgebäude passen werde. Und Betriebsleiter Christoph Heizmann informierte darüber, dass bereits alle Versorgungsleitungen für Heizung und EDV in einer Übergabestation zwischen Produktion und Verwaltung vorbereitet seien. Dann erfolgte der symbolische Spatenstich im gefrorenen Boden mit anschließendem Empfang bei strahlendem Sonnenschein.

Steuervermeidung durch Testament

– Anzeige

Rechtsanwalt Christian Otto

Es ist legitim, bei der Gestaltung von Testamenten immer auch den steuerlichen Aspekt im Auge zu haben. Zunächst einmal gilt: Wer sich Gedanken wegen einer zu erwartenden Erbschaftsteuer macht, sollte sich unter allen Umständen fachkundig beraten lassen.

In sehr vielen Fällen zeigt sich nämlich, dass die befürchtete Steuerlast in der Realität gar nicht zu erwarten ist. Nicht immer sind den Beteiligten die wesentlichen Grundsätze der Besteuerung bekannt. Damit sind nicht etwa nur die jeweiligen Freibeträge gemeint. Oft sind auch sonstige Aspekte nicht bekannt, etwa welcher Personenkreis in welche Steuerklasse fällt (Stichwort: Stiefkinder) oder für welche Objekte wertunabhängige Steuerprivilegien (Stichwort: Familienwohnheim) bestehen. In den Fällen, in denen tatsächlich eine Steuerlast zu erwarten ist, ist dann weiter zu prüfen, in welcher Weise durch eine testamentarische Gestaltung die Steuerlast verringert werden kann. Die Möglichkeiten sind vielfältig und hängen naturgemäß von den Umständen des Einzelfalles ab. Innerhalb einer Familie kann es beispielsweise sinnvoll sein, einzelne Angehörige von der Erbfolge auszunehmen, um den Anfall zweimaliger Erbschaftsteuer zu vermeiden. Werden Kinder bedacht, kann es sich anbieten, Vermächtnisse für die Enkelkinder mit aufzunehmen. So kann die Erbfolge für die nächste Generation – jedenfalls steuerlich – vorweggenommen werden. Die Begünstigung der Enkelkinder kann auch durchaus mit der Anordnung einer Vermögensverwaltung durch die Eltern verbunden werden. Alleinstehende Menschen setzen oft ihre Geschwister oder andere Verwandte in der Seitenlinie zu Erben ein. Hier sollte immer geprüft werden, ob die Zuwendung „gestreut" werden kann, in der Weise, dass mehrere Personen bedacht werden (z.B. der Bruder und dessen Frau). In der Seitenlinie können durch solche Maßnahmen die Freibeträge verdoppelt bzw. vervielfacht werden.

Christian Otto, Rechtsanwalt und Fachanwalt für Erbrecht, Rechtsanwälte und Fachanwälte Dr. Fricke & Partner, Freiburg

(Näheres hierüber unter den Stichwörtern „Erbschaftsteuer" und „Testament" in dem von Fricke/Märker/Otto verfassten Wörterbuch „Erbrecht von A bis Z", welches im Verlag Karl Alber in Freiburg erschienen und für 10 € im Buchhandel erhältlich ist. Weitere Informationen auch im Internet unter www.dr-fricke-partner.de)

Fricke/Märker/Otto

Erbrecht von A–Z

Eine Darstellung ohne Juristendeutsch

Fünfte – neu bearbeitete und erweiterte – Auflage

260 Seiten, kartoniert, Euro 10,-
ISBN 978-3-495-48000-7

Dr. Weddig Fricke†, Dr. Klaus Märker und Christian Otto
Rechtsanwälte in Freiburg

Der praktische Ratgeber macht die aktuelle Rechtslage transparent. Behandelt werden 80 Begriffe in alphabetischer Reihenfolge - u.a. folgende:

- Ehegattentestament
- Enterbung
- Erbschaft- und Schenkungsteuer
- Patientenverfügung
- Pflichtteilsrecht
- Sittenwidriges Testament
- Unternehmertestament

Beispiel Die Bestimmung des Erben ist von zentraler Bedeutung. Ein Testament sollte mit der Benennung des oder der Erben beginnen. Enthält das Testament nur Bestimmungen über einzelne Gegenstände, etwa das Haus, genügt das oft nicht, um den Erben zu bestimmen.

Die Autoren verfügen über langjährige anwaltliche Erfahrung auf diesem Spezialgebiet.

VERLAG KARL ALBER • FREIBURG I. BR.

Praxistafel

„Der verborgene Gott"

Vortrag im Ökumenischen Gemeindezentrum Stegen

Stegen *(ch.)* Am Dienstag, 31. Januar, um 19.30 Uhr wird Professor Wilhelm Schwendemann ein Referat in der ökumenischen Erwachsenenbildung mit dem Thema „Der verborgene Gott" halten. Viele biblische Texte erregen bei heutigen Leserinnen und Lesern Anstoß, weil sie in gewalttätiger Sprache geschrieben sind. Am Beispiel gewalttätiger Texte wird aufgezeigt, dass es in Bezug auf diese Texte noch andere, vielleicht sogar befreiende Perspektiven geben kann. Der Vortrag findet im Ökumenischen Gemeindezentrum in Stegen statt.

Wieder Pflegestammtisch Dreisamtal

Kirchzarten *(glü.)* Der nächste Pflegestammtisch Dreisamtal findet am Mittwoch, dem 1. Februar 2017 ab 19:30 Uhr in den Seminarräumen von „essen und kochen im blick" am Marktplatz 3 (1. Etage über der Metzgerei Winterhalter) in Kirchzarten statt. Pflegende Angehörige, ehemals pflegende Angehörige, unterstützende Angehörige, Zugehörige (Freunde, Nachbarn, die pflegen oder betreuen) sind eingeladen, sich auszutauschen, gegenseitig zu informieren und zu stärken. Durch den Austausch in der Gruppe können die Angehörigen die persönliche soziale Isolation, in der sich viele Angehörige befinden, aufheben. Pflegende Angehörige brauchen ein Netzwerk von Menschen, damit der Pflegealltag leistbar ist. Selbstverständlich ist, dass alle Gesprächsinhalte vertraulich sind und diesen Kreis nicht verlassen. Eine Anmeldung ist nicht notwendig. Telefonische Rückfragen sind bei Elisabeth Geromüller, Pflegebegleiterin, Tel.: 07661 / 6432 oder bei der Beratungsstelle für ältere Menschen und Angehörige, Tel.: 07661 / 391-114 möglich.

Kneipp-Verein Kirchzarten

Feldenkrais Methode

Kirchzarten *(u.)* Der Kneipp-Verein Kirchzarten e.V. bietet einen Kurs „Feldenkrais Methode" an.

Mit der Feldenkrais-Methode werden die gewohnten Bewegungsmuster erforscht. Durch spielerisches Experimentieren mit Bewegungen erweitert sich so das eigene Bewegungsrepertoire.

Die Teilnehmer/innen erfahren unterschiedliche Qualitäten in der Bewegung, wie z.B. Leichtigkeit oder Mühelosigkeit im Gegensatz zu Anstrengung oder Verspannung und können so lernen, den Körper bzw. die Bewegungen besser zu organisieren. Wieder beweglicher werden heißt auch: lebendiger werden – körperlich, seelisch und geistig!

Der Kurs beginnt am Mittwoch, 1. Februar, 17.30-18.30 Uhr, im Gymnastikraum im Wohn- und Pflegeheim Kirchzarten. Die 10 Termine kosten 75.- € für Mitglieder, 90.- € für Nichtmitglieder. Anmeldung bei Ingrid Wetzig, Tel.: 07661 / 98 08 64. Nähere Infos auf www.kneippverein-kirchzarten.de.

Dokumentarfilm am 2. + 8. Februar:

Tomorrow

Kirchzarten *(u.)* Mit dem Dokumentarfilm „Tomorrow" will das Bildungswerk in Kooperation mit dem Lebensgarten Dreisamtal, Echinos und Kunzenhof den Dialog um die Enzyklika „Laudato si" fortsetzen. Er zeigt weltweite Projekte und Initiativen, die alternative, ökologische, wirtschaftliche und demokratische Ideen für eine bessere Welt verfolgen. Er zeigt Lösungsansätze auf die dringendsten Fragen unserer Zeit zu Landwirtschaft, Energie, Wirtschaft, Demokratie und Bildung. Pro Abend wird jeweils die Hälfte des Films gezeigt. Anschließend ist Raum für Austausch, Vernetzung und Begegnung. Am ersten Abend werden die Themen Landwirtschaft, Energie und Wirtschaft gezeigt; am zweiten Abend die Themen Demokratie und Bildung. Auch die Teilnahme an nur einem Abend lohnt sich!

Zu erleben am Donnerstag, 2. Februar und Mittwoch, 8. Februar, jeweils um 19.30 Uhr, im Gemeindehaus St. Gallus in Kirchzarten. Eintritt pro Abend 3.- €.

Vum Wunderfitz

De Neue

Nie isch über n-ä Präsident –
wer het der Mann schu früher kennt? –
so viel gschwätzt un gschriebe wore,
's schmerze eim schier Aug' un Ohre.

D Rechte juble, d Linke zitt're,
de Präsident lacht, goht geh twitt're,
beleidigt Künschtler, Journalischte,
will ruck zuck d ganz Welt ussmischte.

Er schimpft un poltert furt un furt,
dasses eim grad schwindlig wurd:

Schluss mit Schwätze, jetzt wird g'handelt,
d Welt ins Paradies verwandelt,
jetzt bin ich do, ich, ich, ich,
Millione waarte bloß uff mich.

China zahlt Milliarde Zoll,
Moskau bau i mit Trump-Türm voll,
Europa löhnt mir Geld für d Nato,
wenn s noch exischtiert bis dato.

D Weltordnung, wer het die gmacht?
Die schaff ich ab, des wär doch glacht!
Verträg, die sin zum Breche do,
was heißt do UNO, WTO?

So trompetet dieser Mann.
Mir were sähne, was r kann.
D Welt isch widder reif für Schreier,
's isch doch ewig – un drei Daag
d'selb Leier.

Stefan Pflaum

Informationsveranstaltung:

ZAK-Tagespflegegruppe im BBZ

Stegen *(de.)* Seit dem 20. Dezember 2016 bietet der ambulante Pflegedienst ZAK die erste ambulante Tagespflegeeinrichtung im Dreisamtal an. Das Angebot richtet sich an Menschen, die durch körperliche oder geistige Erkrankung in ihrer Selbstständigkeit eingeschränkt sind, Betreuung und Unterstützung benötigen, Kontakt zu anderen Menschen und nach sinnhafter Beschäftigung suchen. Die Einrichtung befindet sich in der ehemaligen Krankenstation des Bildungs- und Beratungszentrums für Hörgeschädigte in Stegen.

Die hellen und großzügigen Räumlichkeiten wurden liebevoll renoviert und laden zum Wohlfühlen ein. Am kommenden Dienstag können Interessierte sie besichtigen. Denn da laden der Diplom-Pflegewirt und Geschäftsführer des Pflegedienstes ZAK und die Krankenschwester, Pflegedienstleiterin und Palliativ-Care-Fachkraft Michaela Pack, zu einer Informationsveranstaltung ein. Sie werden das Konzept der Einrichtung mit ihrem Angebot vorstellen und erläutern, welche Kosten anfallen und was von der Kasse übernommen werden kann. Die Veranstaltung findet am 31. Januar 2017 statt und beginnt um 18 Uhr in den Räumen der ZAK-Tagespflege, Erwin-Kern-Str. 1, in Stegen.

Gespräch und Lesung mit Henning Scherf in der Rainhofscheune am Mittwoch, 15. Februar

„Das letzte Tabu"

Über das Sterben reden und den Abschied leben lernen

Kirchzarten-Burg *(u.)* Viele Menschen sterben angeschlossen an Schläuchen auf der Intensivstation eines Krankenhauses. Wenn sie Glück haben, ist jemand da, der ihre Hand hält. Müssen wir Angst vor der Einsamkeit am Ende haben? Henning Scherf und Annelie Keil beobachten und fordern eine gesellschaftliche Kursänderung. Sie beschreiben ihre persönlichen Erfahrungen mit dem Tod, bittere wie tröstliche, und verbinden diese mit der Frage: Wie wollen wir sterben? Ein sehr persönliches Buch, das auch eminent politisch ist. Und das Mut macht, Abschied gemeinsam zu leben, um erträglicher zu machen, was wir zuletzt alle durchleben müssen.

Henning Scherf. *Foto: privat*

Henning Scherf, Dr. jur., geb. 1938, war lange Jahre Sozial-, Bildungs- und Justizsenator und von 1995 bis 2005 Bürgermeister und damit Ministerpräsident des Bundeslandes Bremen. Er ist verheiratet, hat drei Kinder, ist neunfacher Großvater und lebt in Deutschlands berühmtester Haus- und Wohngemeinschaft.

Der Eintritt kostet 12,- €, die Einnahmen werden gespendet an das humanitären Kunstprojekts „Pan y Arte – Brot und Kunst für Nicaragua", das Straßenkindern in Nicaragua erfolgreich und nachhaltig ermöglicht, an Bildung zu partizipieren, www.panyarte.de.

Konfi 3-Unterricht beginnt

Kirchzarten *(u.)* In der evang. Heiliggeistgemeinde beginnt der neue Konfi 3- Kurs (ein Vor-Konfirmandenunterricht für Drittklässler). Wegen einer Überschneidung mit einer schulischen Veranstaltung findet der Kurs nicht wie zuvor angekündigt mittwochs statt sondern donnerstags von 16.30 bis 18.00 Uhr im evangelischen Gemeindezentrum Kirchzarten.

Beginn ist morgen, Donnerstag, 26. Januar. Der Abschlussgottesdienst wird am Sonntag, 19. März um 10.00 Uhr gefeiert. Teilnehmen können evangelische und noch nicht getaufte Kinder der dritten Klasse. Außerdem Viertklässler, die im Vorjahr nicht dabei waren. Anmeldung bei Barbara Kamke, Tel.: 07661/2338, email: bkamke@web.de oder beim ersten Termin.

„Timeout“ für Alleinerziehende

Wiehre *(u.)* Am Sonntag, 12. Februar, haben alleinerziehende Frauen die Möglichkeit, die leicht erlernbare und alltagstaugliche Methode der Progressiven Muskelentspannung nach Jacobsen kennen zu lernen und gleichzeitig Frauen zu treffen, die in einer ähnlichen Lebenssituation sind.
Der Kurs findet von 9.30 bis 17.00 Uhr bei Ehe + Familie, Talstr. 29, statt und kostet 40.- Euro, für Geringverdienende 20.- Euro und für ALG II Empfängerinnen 10.- Euro (inklusive Mittagessen).
Anmeldung und nähere Infos bis 3. Februar unter www.ehe-familie-freiburg.de oder Tel.: 0761 / 600 66 575.

pro familia freiburg
„Elternzeit - Elterngeld“

Freiburg *(pf.)* Durch die Geburt eines Kindes müssen in vielen privaten und beruflichen Lebensbereichen die Aufgaben und familiären Verantwortlichkeiten neu geregelt werden. Speziell zu den Bestimmungen und zur Anwendung des Elternzeit- und Elterngeldgesetzes inklusive des neuen Elterngeld-Plus gibt ein Abend „Elternzeit - Elterngeld“, den Pro Familia am Mittwoch dem 15. Februar, 19.00 Uhr in den Räumen Basler Str. 61 in Freiburg anbietet, ausführliche praxisbezogene Informationen. Der Eintritt ist frei, Spenden erbeten. Anmeldung erforderlich unter Tel.: 0761 / 29 62 56 oder freiburg@profamilia.de.

• Sonnenschutz
• Gardinen
• Polsterei
• Parkett
• Bodenbeläge

MARKUS Weiß RAUM GESTALTUNG
www.raumgestaltung-weiss.de

Hansjakobstraße 58 • 79117 Freiburg
Tel. 0761 / 3 61 83 • Fax 0761 / 28 31 40

50 Jahre Haus der Jugend

Im Jubiläumsjahr beginnt die Sanierung. Ein doppelter Grund zum Feiern

Foto: Willy Pragher/Landesarchiv Baden-Württemberg

Freiburg *(sf.)* „Das Haus der Jugend wird als Bildungs-, Begegnungs- und Freizeitstätte in den kommenden Monaten immer mehr ins Licht der Öffentlichkeit treten und als kultureller Mittelunkt der Jugend Freiburgs seinen festen Platz behaupten“, schrieb die Badische Volkszeitung im September 1966, einen Monat vor der offiziellen Eröffnung der ersten Freiburger Jugendstätte in der Uhlandstraße. Heute, ein halbes Jahrhundert später, zeigt sich, dass es ein richtiges, ein starkes und zukunftweisendes Signal war, diesen Ort in Freiburg zu schaffen. Zum 50-jährigen Jubiläum wird das Haus am 28. Januar als Ort der Bildung, der Kunst, der Kultur, des Austauschs, der Unterhaltung und des Engagements gefeiert.

Die Mitarbeiterinnen und Mitarbeiter des Jugendbildungswerks, dem freien Träger von Gebäude und Einrichtung „Haus der Jugend“, Uhlandstraße 2, laden am Samstag, 28. Januar von 14.30 bis 18.30 Uhr zu einem kurzweiligen Nachmittag in die Uhlandstraße 2 ein. In dem Jahr, in dem mit der Sanierung des Gebäudes begonnen wird, werfen sie einen Blick zurück auf einen imposanten Neubau der späten 60er Jahre und seine Geschichte. Sie laden ein zum Erzählen von Geschichten, die sich bis heute im und um das Haus ereignet haben, und hoffen auf den Besuch von vielen ehemaligen NutzerInnen und BesucherInnen zur Begegnung und zum Austausch bei Kaffee, Kuchen und Getränken.

Auch das Programm schlägt einen Bogen von den 60er über die 80er Jahre nach heute. Ein Flohmarkt präsentiert Besonderheiten aus 50 Jahren. Die Werkräume versprühen als Teestube mit Makramee-Eulen und Kartoffel-Druck den Charme der 80er. In einer szenischen Lesung gehen Kinder mit einem Eisbär auf Reisen. Dazu gibt es mehrere top-aktuelle Tanz-, Circus- und Urban-Sports-Shows, Live-Musik unplugged sowie einen bunten Markt im Großen Saal, auf dem sich die Abteilungen des Jugendbildungswerks mit ihren aktuellen Arbeitsfeldern vorstellen.

Weitere Infos unter www.jbw.de. Der Eintritt ist frei.

www.dreisamtaeler.de

Das Leserfoto

Kirchzarten *(u.)* **Sollte es einen Wettbewerb „Wer hat den größten Schneemann im Dreisamtal“ geben, so hätte Simon (7) aus Kirchzarten wohl beste Chancen auf einen der vorderen Plätze. Der XXL-Schneemann steht in Burg-Birkenhof – vermutlich noch eine Weile, wenn man den Wetterprognosen glauben schenken darf.**

Foto: M. Adelmann

Informationsabende im St. Josefskrankenhaus
RKK KLINIKUM

Dienstag, **7. Februar 2017** · 17.30 Uhr
Schwangerschaft, Geburt und Wochenbett, Besichtigung des Entbindungsbereichs
Dienstag, **14. Februar 2017** · 17.30 Uhr
Pflege des Neugeborenen
Dienstag, **21. Februar 2017** · 17.30 Uhr
Psychologische Aspekte zur Schwangerschaft

Eine Anmeldung ist nicht erforderlich – keine Gebühren.

St. Josefskrankenhaus
Sautierstraße 1
D-79104 Freiburg
Telefon 0761 2711-1
www.rkk-klinikum.de
info@rkk-klinikum.de

Grundschul-Förderverein zieht positive Bilanz

Thilo Schülke löst Albrecht Philipp im Vorsitz ab – In sieben Jahren 20.000 Euro eingesetzt

Kirchzarten *(glü.)* Wenn der Förderverein der Grundschule Kirchzarten in sieben Jahren rund 20.000.- Euro für große und kleine Wünsche der Schule bereitstellt, die vom Schulträger, der Gemeinde, nicht hätten erfüllt werden können, ist die Freude bei allen Beteiligten riesig. Das wurde jetzt bei der Mitgliederversammlung des Fördervereins mit vielen Dankesworten unterstrichen. Neben Bilanz und Rückschau standen die Wahlen eines neuen Vorstandes auf der Tagesordnung im Lehrerzimmer der Schule.

Der Bericht des Vorsitzenden Albrecht Philipp, der sich nach sieben aktiven Jahren nicht mehr zur Wahl stellte, war eine einzige Erfolgsgeschichte. Nicht nur, dass die Mitgliederzahl auf erfreuliche 144 gestiegen ist, sondern auch die erfolgreiche Unterstützung verschiedener Schulprojekte mit rund 20.000.- Euro trug zur Qualitätssteigerung des schulischen Angebotes bei. Philipp zählte viele Beispiele auf: Einrichtung eines Werkraumes, Anschaffung des Schulklaviers, Erweiterung der Schulbibliothek, Finanzierung der Wintersporttage, Arbeitsgemeinschaften, Theateraufführungen oder Autorenlesungen. Aber auch die Mitorganisation von Schulfesten, Einschulungsfeiern oder des Spielsachenflohmarktes boten tolle Events für Schüler und Eltern. „Und wenn einmal Eltern ihrem Kind die Teilnahme an einem Ausflug nicht finanzieren konnten“, so Philipp, „halfen wir vom Förderverein gerne.“

Der neue Vorstand vom Grundschul-Förderverein: Carola Lilje, Markus Mahler, Thilo Schülke, Nicole Graf und Olga Schuchart (v.l.). – Mit einem Buch über die Talvogtei bedankte sich Bürgermeisterstellvertreter Peter Meybrunn (r.) beim scheidenden Vorsitzenden des Fördervereins der Grundschule Kirchzarten, Albrecht Philipp. *Fotos: Gerhard Lück*

Angesichts dieser Erfolgsgeschichte traf der Kassenbericht von Olga Schuchart auf offene Ohren. Die Kassenprüfer Michi Pfeil und Heinrich Schneider attestierten ihr eine gute Buchführung, so dass der Entlastung des gesamten Vorstandes nichts im Wege stand. Vor den Neuwahlen verabschiedete Albrecht Philipp nicht nur sich, sondern auch die bisherige Schriftführerin Anja Brugger und die Beisitzer Pia Eitel, Regina Röttger und Klaus Reinbold aus dem Vorstand. Als seinen Nachfolger im Vorsitz wählten die Mitglieder den Rechtsanwalt Thilo Schülke, Kassiererin bleibt Olga Schuchart, neuer Schriftführer wurde Markus Mahler und Beisitzer sind jetzt Nicole Graf und Carolin Lilje.

Für den Vertreter des verhinderten Bürgermeisters Andreas Hall fand sein Stellvertreter Peter Meybrunn viele lobende Worte. Er griff das afrikanische Sprichwort, nach dem es ein ganzes Dorf brauche, um ein Kind zu erziehen, auf und nannte drei Garanten dazu. Einmal seien gute Lehrer notwendig, damit eine Schule hervorragend dastehe. Zum anderen brauche es eine Gemeinde wie Kirchzarten, die gute Rahmenbedingungen schaffe und jährlich mehrere hunderttausend Euro dafür in die Hand nähme – und bald seien 1,3 Mio. für notwendige Brandschutzmaßnahmen notwendig. Dazu kämen drittens engagierte Eltern, die sowohl für die Erziehung ihrer Kinder verantwortlich seien als auch am Leben der Schule mitwirkten: „Das macht der Förderverein vorbildlich. Wir brauchen solche Menschen wie Sie.“ An die eigene Adresse gerichtet stellte Meybrunn fest: „Das Ehrenamt darf aber nicht zum Lückenbüßer für Aufgaben der Gemeinde werden.“

Ebenso freudig und dankbar war der Rektor der Grundschule Florian Gräßlin: „Es war toll, wie Sie, Herr Philipp, den Verein geführt haben und uns viel Gutes getan haben.“ Die Zusammenarbeit des Fördervereins mit den Lehrern sei vorbildlich: „Gut, dass Sie und der Förderverein sich auch an Fragen der konzeptionellen Schulentwicklung beteiligt haben.“

Skivergnügen ❄ Skivergnügen

Oberried-Notschrei *(u.)* **Rechtzeitig zur Skisaison wurde das Gletscherstüble am Notschrei, das vom Lift- und Steinwasenpark-Betreiber, den Freizeitbetrieben Braun aus Todtnau geführt wird, in ein modernes Selbstbedienungs-Restaurant verwandelt. Einen ausführlichen Bericht finden Sie in unserer Ausgabe am 1. Februar 2017.**
Foto: Gerd Lück

Kreisjugendskitag

Anmeldeschluss 2. Februar

Feldberg/Hinterzarten *(u.)* Der traditionelle Kreisjugendskitag für die Schulen im Landkreis Breisgau-Hochschwarzwald findet in diesem Jahr am 7. März auf dem Feldberg und im Adler-Skistadion in Hinterzarten statt.

Teilnahmeberechtigt sind die Schüler der Grund-, Haupt-, Werkreal-, Real-, Sonder-, Berufs- und Berufsfachschulen und der Gymnasien im Landkreis Breisgau-Hochschwarzwald einschließlich des Kollegs St. Sebastian in Stegen, der Birklehofschule Hinterzarten und der Staatlichen Gehörlosen- und Schwerhörigenschule Stegen. Teilnehmer dürfen nur für die Schule starten, die sie besuchen. Jede Schule kann für jede Wettkampfart und Klasse unbegrenzt Teilnehmer melden.

Wettkämpfe gibt es in den Disziplinen Langlauf, Riesentorlauf und Sprunglauf. Die Starts erfolgen in verschiedenen Altersklassen.

Die Schulen haben bereits eine detaillierte Ausschreibung für den Kreisjugendskitag erhalten. Veranstalter sind der Landkreis Breisgau-Hochschwarzwald, das Regierungspräsidium Freiburg und die Gemeinde Feldberg.

Anmeldungen sind möglich bis Donnerstag, 2. Februar, 15.00 Uhr. Die Meldungen müssen von den Schulen per E-Mail an kern@feldberg-schwarzwald.de geschickt werden.

Weltcup auf dem Feldberg

Weltelite im Ski- und Snowboard-Cross zu Gast

Feldberg *(rs.)* Die erfolgreiche Premiere zum „FIS Snowboard Cross" im Hochschwarzwald auf dem 1.448 Meter hohen Seebuck /Feldberg fand im Januar 2016 statt, vom 10. bis 12. Februar wird es eine Neuauflage mit zwei Weltcup-Rennen geben. In sogenannten „Vierer Heats" kämpft jeder gegen jeden auf einem diesmal verlängerten Kurs mit Sprüngen, Steilkurven und weiteren Hindernissen. Für das deutsche Team am Start die Hoffnungsträger für eine Top-Platzierung Konstantin Schad – Skiclub (SC) Miesbach und Paul Berg vom SC Konstanz.

Beim Snowboard-Cross wie auch beim Ski-Cross starten jeweils vier Läufer, den sogenannten Vierer Heats, gleichzeitig – hautnah kämpft jeder gegen jeden um Punkte und Sieg. *Foto: Veranstalter*

Bereits vom 3. bis 5. Februar werden ebenfalls am Seebuck die Qualifikationsläufe sowie zwei FIS-Weltcup-Wettbewerbe zum „AUDI FIS Ski Cross Weltcup" ausgetragen. Daniela Maier vom SC Urach ist mit am Start, sie zählt zur Weltelite. Auch hier starten jeweils vier AthletenInnen gleichzeitig.

Zu den beiden hochklassigen Wettbewerben am 3. bis 5. Februar – „Ski-Cross", wie auch zum „Snowboard-Cross" vom 10. bis 12. Februar, wird die Weltelite erwartet. Unter www.hochschwarzwald.de/weltcup-feldberg weitere Infos und das Programm.

Wintervergnügen im Skizentrum Muggenbrunn

Muggenbrunn *(u.)* Im Skizentrum Muggenbrunn kann man an 6 Skiliften mit insgesamt 16 Pisten/Skirouten den Winter erleben. Skilifte Wasen, Winkel, Franzosenberg und Köpfle.

Am Wasen gibt es **neu** ein 125m langes Förderband, für Skifahrer und Rodler. Es gibt auch einen Rodelverleih. Ebenfalls **neu** Flutlichtbetrieb von Mittwoch bis Samstag von 17 bis 21.30 Uhr, der Flutlichtbetrieb schließt sich direkt an das Tagesgeschäft an. Im gemütlichen Wasenstüble kann man sich am Pelletofen aufwärmen und Apres-Ski genießen. Am Wasenlift wird die Schneedecke zusätzlich mit Schnee aus Kanonen garantiert. Die Wasenlifte sind sehr kinder- und familienfreundlich Skilifte mit reizvollen aber einfachen Abfahrten und deshalb ideal zum Skifahren-Lernen.

Ein weiterer Geheimtipp sind die Winkellifte, welche von der Landstraße nicht direkt einsehbar, inmitten des Skikarussells mit Franzosenberg und Köpfle liegen. Diese führen mit nahezu 1000 m Länge zum höchsten Punkt in Muggenbrunn, wo man bei traumhafter Alpensicht die mittelschweren, variantenreichen Abfahrten genießen kann. Ausspannen und die Natur genießen inmitten des Skigebiets bei heißen oder erfrischenden Getränken und leckerem Essen!

Foto: privat

Der **neu** ausgebaute Imbiskiosk lädt ein zu einer Pause in der warmen Stube oder auf der Sonnenterasse mit Kaffee und selbstgebackenem Kuchen ein.

Skilifte Franzosenberg und Köpfle sind mehr für anspruchsvollere Wintersportler.

Muggenbrunn liegt in unmittelbarer Nähe des Dreisamtals direkt nach dem Notschrei, landschaftlich herrlich gelegen. Mit dem Auto ist man in 20 bis 30 Minuten zu erreichen. Es gibt gebührenfreie Parkplätze. Über den öffentlichen Nahverkehr ebenfalls stündlich erreichbar.

Als Mitglied des Liftverbundes Feldberg gelten beim Skizentrum Muggenbrunn Liftverbund Skipässe, Hochschwarzwaldcard und Schwarzwaldskipässe. Alternativ gibt es günstigere Muggenbrunn Intern Skipässe. Die Skilifte sind täglich geöffnet. Bei großem Andrang und bei Notwendigkeit gibt es eine Einstiegshilfe. Spezielle Angebote für Skiclubs, Skischulen und Schulklassen.

Stets aktuelle Infos gibt es auf www.skizentrum-muggenbrunn.de.

Hornschlittenrennen

Sonntag, 29. Januar - Verkehrsbeschränkungen

Hinterzarten *(u.)* Der Hornschlittenverein „Hornochsen Neustadt e.V." lädt am Sonntag, 29. Januar, am Keßlerhang zu einem Hornschlittenrennen ein.

Die Rennstrecke wird die Erlenbrucker Straße oberhalb des Kesslerhofes kreuzen. Dies erfordert eine Sperrung der Erlenbrucker Straße während des Rennens in der Zeit von 12.00 bis 16.00 Uhr. Eine Durchfahrt von Hinterzarten auf die Erlenbruck ist deshalb in dieser Zeit nicht möglich. Der Bereich Erlenbruck ist jedoch über die K 4962 (Bruderhalde) erreichbar. Der Bereich Oberzarten ab dem Keßlerhof über den Mathisleweiherweg.

Hierfür bitten Veranstalter und Gemeinde um Verständnis. Selbstverständlich sind Zuschauer zum Rennen am Keßlerhang herzlich willkommen.

„9. Gusti Schneider Gedächtnisrennen"

am 28. Februar am Kapellenlift

Todtnauberg *(ch.)* Der Winter hat den Schwarzwald in seine prächtigen weißen Arme geschlossen und so herrschen auch auf den Todtnauberger Pisten perfekte Bedingungen, um Schnee, Sonne und nette Gesellschaft rundum zu genießen. Um den Winterspass rund zu machen, veranstaltet der SC Todtnauberg e.V. am Samstag, 28. Januar, das „9. Gusti Schneider Gedächtnisrennen". Das von Andreas Schneider ins Leben gerufene Skirennen lockt Jedermann und Jederfrau, Schüler, Jugendliche und Erwachsene. Neben Medaillen winken tolle Preise von Kirschtorte über Sekt und Traubensaft bis hin zur Verlosung einer Saisonkarte für die Skilifte Todtnauberg unter den Teilnehmern. Start ist um 14.00 Uhr am Kapellenlift. Die Sieger werden ca. 18.30 Uhr beim Gerold, Liftstüble Stübenwasenlift, geehrt. Infos und Anmeldung unter www.skilifte-todtnauberg.de oder www.sc-todtnauberg.de.

Erfolgreiche Skilanglaufläufer qualifiziert

Marie-Curie-Gymnasiums beim Landesfinale am Notschrei dabei

Das erfolgreiche Skilanglaufteam vom Marie-Curie-Gymnasium. *Foto: Privat*

Kirchzarten *(glü.)* Das Skilanglaufteam des Marie-Curie-Gymnasiums (MCG) hat sich jetzt beim Finale des Regierungspräsidiums Freiburg am Thurner für das Landesfinale qualifiziert. Für das MCG gingen Jannis Dold (6b), Sven Kolb (6b), Dean Uetz (6d), Jakob Horlacher (7b), Nils Kolb (8b), Johann Berlit (8d) und Eric Musch (8d) an den Start. Die Schneebedingungen waren hervorragend. Deshalb konnten anspruchsvolle Hindernisse auf einem 1,2 km langen Parcours in der Skatingtechnik durchlaufen werden. Auch eine schwierige Tretorgel (hierbei fahren abwechselnd linkes und rechtes Bein über ein Wellental oder ein Wellenberg, so dass die Knie wie bei einer Tretorgel auf und ab gehen) wurde von der SZ Breitnau aufgebaut. Leider blies ein sehr starker, kalter Wind, der die gefühlte Temperatur deutlich in zweistellige Minusgrade trieb. Das MCG-Team errang, hinter den Siegern aus der Realschule Titisee-Neustadt, den zweiten Platz. Die weiteren Plätze belegten das Otto-Hahn Gymnasium mit RS-Zug aus Furtwangen, das Kolleg St. Sebastian Stegen, das TSG St. Georgen und das Kolleg St. Blasien. Die drei Erstplatzierten haben sich fürs Landesfinale Ende Januar auf dem Notschrei qualifiziert.

Wer war Oscar Romero?

Vortrag von Dr. Elisabeth Kaufmann

Buchenbach *(ch.)* Kennen Sie Oscar Romero? Dr. Elisabeth Kaufmann, leitende Ärztin der Friedrich-Husemann-Klinik, lädt ein, den Erzbischof aus Südamerika kennenzulernen. Am Sonntag, 29. Januar, erzählt sie aus dem Leben und über das Wirken dieses beeindruckenden Menschen. Beginn ist um 11.00 Uhr im Raphaelsaal der Friedrich-Husemann-Klinik. Der Eintritt ist frei, Spenden würdigen die „neue Bekanntschaft" und das Engagement des Kulturkreis Dreisamtal.

„Meine Kirchensteuer"

Kolpingvortrag: Wer entscheidet darüber und was geschieht damit?

Kirchzarten *(glü.)* Interessanten Fragen geht am Montag, dem 30. Januar 2017 um 20 Uhr im Kath. Gemeindehaus die Kolpingfamilie Kirchzarten nach: Wozu Kirchensteuer? Wer bekommt sie? Wohin fließt sie? Wofür wird meine Kirchensteuer verwendet? Wer entscheidet darüber? Über die Bedeutung und Verwendung dieser Steuer heute und in Zukunft informiert Diözesanökonom Michael Himmelsbach in seinem Vortrag mit Diskussion.

Benefizabend am 4.Februar:

„Auf Luthers Spuren"

Littenweiler *(hr.)* Die Auferstehungsgemeinde Littenweiler lädt am Samstag, dem 4. Februar, 19.00 Uhr, zu einem Lichtbildvortrag „Auf Luthers Spuren" in den Gemeinderaum der Auferstehungskirche, Kappler Straße ein.

Die Besucher werden auf eine Bilderreise mitgenommen, die sie zu den wesentlichen Stätten führt, wo Martin Luther gelebt und gewirkt hat. Sie werden mit eigenen Aufnahmen u.a. zur ersten evangelischen Kirche, die Luther auch eingeweiht hat, bis auf Pfade, wo der Reformator zu Fuß unterwegs war, begleitet.

Der Benefizabend soll der Sanierung der Orgel in der Auferstehungskirche zugute kommen, „schließlich war die Musik für Luther - neben der Predigt - ein wesentlicher Teil des Gottesdienstes; und sie bleibt es immer noch, dient sie doch zum Lobe Gottes", so die Veranstalter.

Ökumene ist im Dreisamtal von Achtung geprägt

Veranstaltungsreigen zum 500. Gedenken an die Reformation gestartet

Kirchzarten *(glü.)* In der Pfarrkirche St. Gallus begann jetzt mit einem ökumenischen Gottesdienst und einer anschließenden Begegnung von evangelischen und katholischen Christen im Gemeindehaus ein Veranstaltungsreigen zum Reformationsjahr 2017 im Dreisamtal. Bis zum Reformationstag am 31. Oktober, in diesem Jahr offizieller bundesweiter Feiertag, bieten die beiden Evangelischen Kirchengemeinden und die katholische Seelsorgeeinheit Dreisamtal ein Fülle unterschiedlicher Veranstaltungen, denen allen die Erinnerung an die von Martin Luther vor 500 Jahren ausgelöste Reformation zugrunde liegt.

Der Eröffnungsgottesdienst, den die Prädikantin Susanne Thomas von der Heiligeistgemeinde und Pfarrer Werner Mühlherr leiteten, erfuhr durch den Projektchor St. Gallus unter Leitung von Adelheid Geiger-Riesterer eine musikalische Bereicherung. Das Bild von „Mauern, die uns trennen und Gemeinschaft und Einheit verhindern", die es aber gelte niederzureißen, zog sich wie ein roter Faden durch den Gottesdienst. Beschriftete Schuhkartons ließen die Mauer real entstehen. Die Steine der Trennung standen beispielsweise für Lieblosigkeit, Hass und Verachtung, Diskriminierung, Intoleranz, Selbstgenügsamkeit oder Hochmut. Die Gemeinde bat um Vergebung:

In der St. Gallus-Kirche feierten Prädikantin Susanne Thomas und Pfarrer Werner Mühlherr einen Ökumenischen Gottesdienst zum Auftakt Reformations-Jubiläumsjahres. Als Lektorin wirkte Ältestenkreisvorsitzende Roswitha Freykowski (l.) mit. *Foto: Gerhard Lück*

„Herr, hilf uns, alle trennenden Mauern zu überwinden und mache uns eins mit dir."

Prädikantin Susanne Thomas warb um Versöhnung, machte aber auch deutlich, dass dies zwei Seiten habe – die des Schönen und Faszinierenden, aber auch die erschreckende Seite wegen des zu leistenden Preises, der unter anderem im Verzicht auf eigene Macht liege: „Versöhnung setzt den Willen zur Liebe voraus." Schön sei im Dreisamtal zu erleben, dass hier Ökumene von ganz viel Achtung geprägt wäre: „Was uns verbindet ist stärker als das Trennende." Pfarrer Werner Mühlherr rief dazu auf, die Mauersteine „wegzubeten". Er zählte viele ökumenische Gottesdienste auf, bei denen das im Dreisamtal immer wieder geschehe: „Im Gebet kommen wir uns näher." In allen Fürbitten war ein großer Wunsch vernehmbar: „Führe zusammen, was getrennt ist." Das von allen Gottesdienstbesuchern, die sich an den Händen fassten, gemeinsam gesprochene Vaterunser-Gebet unterstrich den Wunsch nach gelebter Ökumene.

Im Gemeindehaus St. Gallus trafen sich dann evangelische und katholische Christen zum Gespräch über ihre Erfahrungen mit der Ökumene im Dreisamtal, moderiert von Isabell Holtz, der Ältestenkreisvorsitzenden der Versöhnungsgemeinde Stegen und Stefan Eschbach, dem Vorsitzenden des Pfarrgemeinderates der Seelsorgeeinheit Dreisamtal. Zum Abschluss präsentierten beide Kirchen einen umfangreichen Veranstaltungskatalog. Verschiedene Ökumenische Gottesdienste, Vortragsveranstaltungen wie „Heute von Luther lernen" oder „Martin Luther und die Musik" oder drei Ökumenische Wanderungen zu den Kirchen im Dreisamtal stehen im Programm. Pfarrer Mühlherr lädt in der Fastenzeit zu sieben Treffen eines Glaubenskurses zum Thema „Frei und mutig – Begrenzt und stur" und will dabei die persönliche Auseinandersetzung mit Worten des Reformators Luther fördern. Aber auch an Luthers Frau Katharina wird beim Ein-Personen-Schauspiel „Bist du sicher, Martinus?" von Bärschs kleiner Bühne oder beim Workshop „Bier brauen wie Käthe Luther" mit der Familie von Pfarrer Friedrich Geyer in Stegen gedacht. Ganzjährig laufen Ökumenische Schulgottesdienste, Taizé-Gebete und Ökumenische Friedensgebete. Auf den Internetseiten der beiden Konfessionen im Dreisamtal: www.kath-dreisamtal.de und www.ekidreisamtal.de ist das komplette Jahresprogramm zu finden.

Die Wintererlebniswelt mit der Schauinslandbahn

- geführte Schneeschuhwanderungen vom 18.12.16 – 26.2.17
- Wetterbuchen-Exkursionen vom 18.12.16 – 12.3.17
- leckeres Käsefondue am Kamin im Café & Restaurant Die Bergstation
- Technikführungen immer sonntags um 15:00 Uhr
- Rodelspaß und Skivergnügen

Mit Deutschlands längster Umlaufseilbahn auf 1284 m.
www.schauinslandbahn.de • Infotelefon 0761 4511-777
VAG SCHAUINSLANDBAHN Freiburgs Gipfelliste

Dorf aktuell

Die Serie im Dreisamtäler

HEUTE: Todtnauer Ferienland

Der Dreisamtäler im Gespräch mit Andreas Wießner, Bürgermeister von Todtnau

Bürgermeister Andreas Wießner
Fotos: Dagmar Engesser

Dreisamtäler: *Herr Wießner, was beschäftigt Sie denn in der aktuellen Kommunalpolitik in Todtnau?*

Wießner: Die Kommunalpolitik in Todtnau ist turbulent und durchaus anstrengend – im positiven Sinne. Wir haben momentan viele Projekte am Laufen. Es geht etwas in Todtnau, das merken auch die Bürger und deshalb glaube ich auch, dass wir einen Neujahrsempfang mit Rekordbeteiligung feiern konnten. Aber es ist auch eine tolle Erfahrung für mich als Bürgermeister, wenn man etwas für den Erhalt der Infrastruktur und somit für die Zukunft der Stadt und der Bevölkerung tun kann.

Dreisamtäler: *Was läuft denn an Projekten?*

Wießner: Ein großes Projekt konnte gerade abgeschlossen werden, nämlich der Neubau des städtischen Bauhofs. In Todtnau leben 5000 Einwohner auf 70 Quadratkilometern. Das ist eine vergleichsweise große Fläche, die von unseren zwölf Bauhofmitarbeitern über acht Ortsteile hinweg bearbeitet werden muss. Dazu gehören Winterdienst, Grünflächenbearbeitung, Pflege von Friedhof und Parkanlagen, Unterhaltung der Wanderwege, Hausmeistertätigkeiten in den öffentlichen Gebäuden. Für all diese Arbeiten haben sie nun einen modernen Bauhof zur Verfügung.

Dreisamtäler: *Im letzten Jahr sprachen wir über die nötige Schwimmbadsanierung. Sie fragten die planenden Ingenieure und Architekten, was Sie für 1,75 Millionen bekommen könnten. Was kam dabei heraus?*

Wießner: Für die 1,75 Millionen bekommen wir ein neues Becken mit Breitwellenrutsche, ein Kinderbecken und eine komplett neue Technik. Alles andere, wie die Umkleidekabinen, bleibt außen vor. Die Sanierung ist für 2017 geplant und es ist ein ELR-Antrag gestellt, also für Gelder aus dem Topf „Entwicklung ländlicher Raum“.

Dreisamtäler: *Was läuft sonst noch?*

Wießner: Die Silberbergschule, die ja zusammen mit Schönau Gemeinschaftsschule ist – die Klassen fünf bis sieben werden in Schönau unterrichtet, acht bis zehn in Todtnau – wird energetisch saniert und für 3,9 Millionen Euro umgebaut. Das Altenheim, das früher Krankenhaus war und nach seiner Auflösung in ein Alten- und Pflegeheim umgewandelt wurde, soll für 6,4 Millionen von 70 auf 100 Betten erweitert werden, denn uns liegt viel daran, dass die Todtnauer ihren Lebensabend auch hier verbringen können. Ein Ziel ist, dann vielleicht auch Tagespflege für Senioren anzubieten. Und nach wie vor befinden wir uns in der Stadtsanierung, deren Kernziele die Sanierung von Industriebrachen, bauliche und energetische Sanierungen und die Verlagerung der Feuerwehr aus der Ortsmitte heraus in Richtung Busbahnhof sind. Angedacht ist außerdem der Bau eines Parkhauses am Fuße des Hasenhorns, um im Sommer die Anwohner zu entlasten und im Winter die Parksituation am Feldberg zu entschärfen. Dafür ist dann auch ein dichterer Takt des Shuttlebuses nach Fahl angefragt.

Dreisamtäler: *Todtnau hat acht Ortsteile: Todtnauberg, Muggenbrunn, Aftersteg, Schlechtnau, Gewschend, Herrenschwand, Präg und Brandenberg-Fahl. Laufen auch da Projekte?*

Wießner: Alle vorgenannten Projekte kommen natürlich auch den Ortsteilen zu Gute. In Muggenbrunn wollen wir für eine Million die Dorfmitte neu gestalten und das Feuerwehrgerätehaus neu bauen. In Todtnauberg planen wir ein neues Hotel mit etwa 300 Betten. Mit der Verabschiedung des Bebauungsplanes haben wir die Voraussetzungen geschaffen, dass dieses Projekt 2017 in Angriff genommen werden kann. Es gibt derzeit auch einen Interessenten dafür.

Außerdem haben wir fünf Kindergärten auf die Ortsteile verteilt und arbeiten an einer stetigen Qualitätsverbesserung. Das zeigt ein Blick auf die Zahlen: der Zuschussbedarf pro Kind stieg von 1300,- € pro Kind in 2001 auf 4200,-€ in 2015. Da spiegeln sich vor allem Personalkosten wieder, da wir erweiterte Öffnungszeiten, Ganztagesbetreuung und Betreuung unter Dreijähriger anbieten.

Dreisamtäler: *Für Todtnau ist der Tourismus ein ganz wichtiges Standbein. Wie sieht da die Entwicklung aus?*

Wießner: Die Übernachtungszahlen haben sich positiv entwickelt auch dank der Kooperation der Hochschwarzwald Tourismus GmbH. Im ersten gemeinsamen Jahr stiegen die Übernachtungen um 4 % auf 360.000 Übernachtungen. Das Nordic Center am Notschrei, das interkommunal unter anderem von den Landkreisen Lörrach, Breisgau-Hochschwarzwald und der Stadt Freiburg getragen wird, entwickelt sich hervorragend. Dank einer elektronischen Zählung wissen wir, dass in den vier Wintermonaten etwa 100.000 Gäste die Notschreiloipen benutzen. Die Infrastruktur dort erlaubt die Durchführung toller Sportveranstaltungen und der Leistungssport hat dort genauso wie der Breitensport fantastische Trainingsmöglichkeiten. Erweitert werden soll das Nordic Center um eine blaue Loipe vom Schauinsland über Hofsgrund zum Notschrei, so dass Sportler aus der Region Freiburg die Möglichkeit haben mit der Seilbahn zur Loipe zu kommen und auf's Auto verzichten können.

Dreisamtäler: *Wie läuft der Alpin-Bereich?*

Wießner: Überall wurde in Angebotsverbesserungen investiert: am Notschrei gibt es eine neue Gastronomie, am Wasenlift einen neuen Zauberteppich, im Feldbergskigebiet wurde für 15 Millionen das Parkhaus errichtet und die Zeigerbahn für über acht Millionen neu gebaut.

Dreisamtäler: *Doch es gibt nicht nur den Winter ...*

Wießner: Für den Wander- und Besucher-Tourismus planen wir ein Wasserfallportal für den höchst gelegenen Wasserfall Deutschlands mit Gastronomie und Tourismusbüro in Aftersteg. Auch dort zählten wir über 100.000 Gäste pro Jahr.

Zu Todtnau/Notschrei gibt es einen Video-Clip unter www.dreisamtaeler.de

Dreisamtäler: *Wie entwickelt sich das Biosphärengebiet?*

Wießner: Das Biosphärengebiet gab sich den Arbeitstitel „Entwicklungsagentur für den ländlichen Raum“. Neunundzwanzig Gemeinden sind Mitglied im Biosphärengebiet. Ich hoffe, dass wir dort gemeinsam die Probleme der Gemeinden im ländlichen Raum besprechen und Lösungsansätze finden können. Wichtig ist, dass die Projekte aus der Bevölkerung heraus entwickelt werden. Für uns Todtnauer ist von Bedeutung, dass das Besucherzentrum „Biosphärengebiet Schwarzwald“ hier gebaut wird. Das Land hat das Grundstück dafür bereits gekauft, momentan wird das Raumprogramm erarbeitet.

Dreisamtäler: *Beschäftigt Sie die Flüchtlingsthematik noch?*

Wießner: Auf jeden Fall. Im vergangenen Jahr waren Gemeinschaftsunterkünfte ein Thema, in dem Flüchtlinge übergangsweise untergebracht wurden. Wir konnten jeweils fünfundzwanzig Flüchtlinge in Muggenbrunn und Todtnau unterbringen. Diese Unterkünfte werden jetzt geschlossen. Doch für 2017 hat der Landkreis 92 Menschen für die Anschlussunterbringung angekündigt. Die Hälfte davon können wir jetzt schon versorgen, für die andere Hälfte suchen wir noch Wohnungen. Es wird auch geprüft, inwieweit die bisherigen Gemeinschaftsunterkünfte für die Anschlussunterbringung geeignet sind. Ich bin sicher, dass wir das hinkriegen, nicht zuletzt dank des Engagements des Helferkreises für Flüchtlinge.

Dreisamtäler: *Herr Wießner, vielen Dank für das Gespräch!*

Das Todtnauer Rathaus. *Fotos: Dagmar Engesser*

Städtischer Bauhof Todtnau im Schwarzwaldstil in Holz errichtet.

Das Alten- und Pflegeheim wird von 70 auf 100 Betten erweitert.

CDU Littenweiler-Waldsee

Neujahrsempfang

Littenweiler/Waldsee (hr.) Der CDU Ortsverband Littenweiler-Waldsee lädt am Sonntag, dem 29. Januar, von 18.00 – 19.30 Uhr zum Neujahrsempfang ins Gasthaus Schiff, Schwarzwaldstraße 82 ein. Ehrengast ist Otto Neideck, Erster Bürgermeister der Stadt Freiburg. Alle interessierten Bürgerinnen und Bürger sind herzlich eingeladen.

Leserbriefe zum Pflegezenrum in Stegen finden Sie unter www.dreisamtaeler.de

Dreisamtäler

Anzeige

Die „BI Pflegezentrum mit Augenmaß“ informiert:

Viele wollen nicht noch einen Klotz, also keine weitere Bausünde im Ort.

Projektstudie 2017 der „BI-Pflegezentrum mit Augenmaß“: Begegnungshaus und Sozialer Wohnungsbau

Vorteile:

1. Verkehrsintensives „Pflegezentrum Pavillon“ mit neuer Tiefgarage (TG 2) direkt an der Kirchzartener Straße! Zentral an Dorfplatz und Bushaltestelle! Verkehrs-Entlastung für gesamten „Stockacker“! Allgemeinverträglichkeit, Akzeptanz und Finanzierbarkeit viel besser! **Keine weitere Bausünde im Zentrum!!**

2. Die Baufenster 2 mit Sozialem Wohnungsbau und Baufenster 3 mit Baumöglichkeit für Familien sind Bestand im gültigen Bebauungsplan Stockacker! Die gesamte Wohn- und Nutzfläche der drei Gebäude dürfte dem Bedarf weitaus entsprechen!

Grundsatz: Anwohner müssen direkt, die Gesamtbevölkerung per Einwohnerversammlung frühzeitig informiert und beteiligt werden!

Tanz ins Leben

Tanzabend im TTC Rot-Weiß Freiburg

Freiburg *(rs.)* Das Zentrum für Strahlentherapie Freiburg lädt, in Zusammenarbeit mit dem TTC Rot-Weiß Freiburg, unter dem Motto "Darf ich bitten?" in das TTC-Clubheim in Freiburg, Böcklerstraße 11, zu einem Tanzabend für Krebspatienten, deren Angehörigen und Freunden ein. Wenn nötig, zeigt ein professioneller Tanzlehrer des TTC Rot-Weiß Freiburg die wichtigsten Grundschritte der beliebtesten Paartänzen, die sogleich umgesetzt werden können.

Die Diagnose Krebs ist für Betroffene und deren Umfeld eine einschneidende Erfahrung und bringt das Leben oft aus dem Gleichgewicht. Schnell bleiben Leichtigkeit, die Freude und das soziale Miteinander auf der Strecke. Dabei ist das allgemeine Wohlbefinden sowohl des Betroffenen wie auch seines Umfeldes, Familie, Freunde, neben den medizinischen Möglichkeiten der Schlüssel zum langfristigen Heilungserfolg.

„Tanztherapie ist ein künstlerisches und wissenschaftlich fundiertes Therapieverfahren, das zur Verbesserung der Krankheits-Verarbeitung und der Lebensqualität aller beiträgt. Auch der Freizeittanz, die Freude an Bewegung und Begegnung, entlastet die Patienten und stärkt die Beziehungen", so PD Dr. Christian Weissenberger – Leiter des Zentrum für Strahlentherapie Freiburg.

Nicht selten gehen Beziehungen unter dem Druck der Krankheit zu Bruch. Tanzen, speziell Paartanz, bietet die Möglichkeit sich selbst und seinen Angehörigen, Freunden wieder körperlich wie auch emotional näher zu kommen und neue Perspektiven für ein Leben miteinander - mit oder nach der Erkrankung - zu entwickeln. Ängste, die Angst vor Berührung und Sorgen können losgelassen, der Bezug zum Körper wieder hergestellt werden. Tanzen bringt die Seele zum Schwingen und öffnet für den Austausch mit dem Umfeld.

Am Samstagabend, 11. Februar, steht ab 19.30 Uhr der Spaß an Bewegung im Vordergrund. Der Eintritt kostet € 5,- pro Person (inkl. € 4,- Verzehrbon für Fingerfood und Getränke). Zur besseren Planung wird unter info@stz-fr.de oder unter Tel. 0761 / 15 18 64 05 um eine Anmeldung gebeten.

„Der Feiertag ist zu Ende, jetzt kommt wieder der Alltag"

Knappe Niederlage gegen Bayern München – Sonntag, 15.30 Uhr Hertha BSC zu Gast

Freiburg *(hr.)* Mit einem Feuerwerk hinter der Nordtribüne und einem Banner „Sag niemals nie . . . der SC Freiburg ist Magie" begrüßten die SC-Fans ihre Mannschaft vor der Partie gegen Bayern München am Freitagabend im bitterkalten Schwarzwaldstadion.

Kein vorsichtiges Abtasten, kein ehrfurchtsvolles Gebaren, nein, ebenfalls ein Feuerwerk brannte die Streich-Elf in der Anfangsphase auf dem Platz ab und führte dank dem unerschrocken aufspielenden Janik Haberer bereits in der vierten Spielminute gegen den Rekordmeister. Die Bayern fanden kaum Zugriff auf das Spiel, zu engagiert, zu lauffreudig und ohne jeglichen Respekt agierte die Heimelf. Dennoch gelang Robert Lewandowski der Ausgleich und in der Nachspielzeit mit einem Tor der Marke „Weltklasse" der Siegtreffer.

„Wir haben trotz guter Leistung in der Nachspielzeit einen Punkt verloren" sagte SC Verteidiger Marc Torrejón nach der Partie enttäuscht „unsere Leistung war ganz gut, aber am Ende zählen die Punkte. Unser Ziel ist es Punkte zu sammeln und heute gehen wir ohne Punkte nach Hause". Auch SC Stürmer Florian Niederlechner war stolz auf die Leistung seiner Mannschaft „aber Fakt ist, dass wir keine Punkte haben. Eine Katastrophe, dieses späte Tor. Ein klar verlorener Punkt – aber jetzt konzentrieren wir uns voll auf Hertha."

Janik Haberer (rechts) Schütze des Führungstreffers gegen Bayern München. *Foto: Achim Keller*

Auch Torschütze Janik Haberer konnte erst einmal nichts Positives aus dem Spiel mitnehmen. Auf die Frage, ob man nicht Selbstvertrauen aus solch einem Auftritt schöpfen könnte antwortete er enttäuscht „Heute und morgen noch nicht, nach der Spielanalyse vielleicht. Wir hatten die eine oder andere Möglichkeit noch ein Tor nachzulegen. Doch das ist uns leider nicht gelungen".

„Solch ein Tor von Lewandowski . . . was sollst du dazu noch sagen", lobte SC Trainer Christian Streich den Weltklassestürmer „das ist halt die Qualität, die Bayern hat. Und so verlierst du ein Spiel, das du nicht unbedingt hättest verlieren müssen. Jetzt ist der Feiertag mit dem Bayern-Spiel zu Ende und jetzt kommt wieder der Alltag. Aber wenn wir die Einstellung von heute beibehalten haben wir auch gegen Berlin eine Chance."

Hertha BSC ist am Sonntag, 15.30 Uhr zu Gast im Schwarzwaldstadion „Eine unangenehme Mannschaft, das wird ein schwieriges Spiel", weiß Christian Streich. Nicht dabei sein wird Pascal Stenzel. Der SC-Rechtsverteidiger hat sich gegen Bayern München eine Schultergelenkssprengung zugezogen, muss operiert werden und fällt rund sechs Wochen aus.

Kilometergeld wurde zur hilfreichen Spende

Halstrup-Walcher sponsert betriebseigene Nordic-Walking- und Mountainbike-Teams

Kirchzarten *(glü.)* Die Gesundheit und sportliche Fitness der Mitarbeitenden ist der Unternehmensleitung von Halstrup-Walcher 3.600 Euro wert. Die wurden jetzt an Ride2Live und die Bürgerstiftung Kirchzarten übergeben. Diese Summe ergab sich aus der Leistung von 15 sportlich aktiven Mitarbeitern, die ihre Kilometerleistung beim Nordic-Walking und Biken mit je einem Euro honoriert bekamen. Bisher war die Zahlung auf 2.000 Euro gedeckelt. Da das Unternehmen aber – auch dank der guten Leistung seiner Mitarbeiter – auf ein gutes Jahr 2016 zurückblicken kann, hob die Geschäftsleitung diese Deckelung auf.

Die Initiative zum Betriebssport der besonderen Art ging vor einigen Jahren von Lothar Vogt aus. Er motivierte Kolleginnen und Kollegen, sich in der Freizeit zum gemeinsamen Nordic-Walking oder Mountainbikefahren zu treffen. Mit seinen Chefs vereinbarte er, dass das Unternehmen diese Aktivitäten mit einem „Kilometergeld" für einen guten Zweck unterstützt.

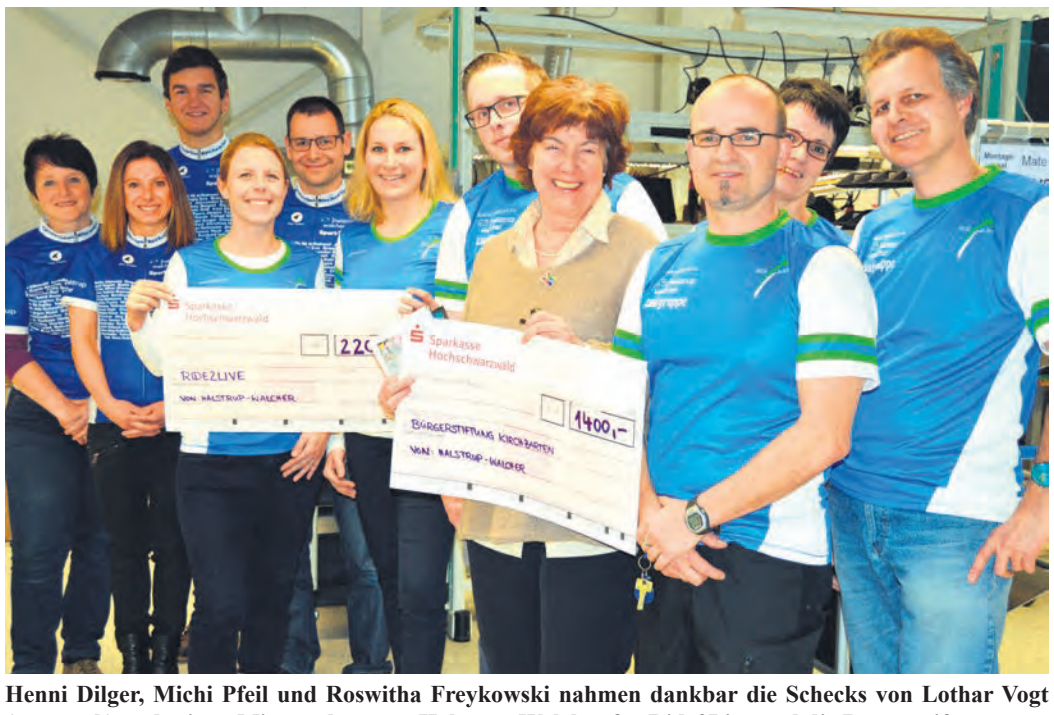

Henni Dilger, Michi Pfeil und Roswitha Freykowski nahmen dankbar die Schecks von Lothar Vogt (vorne v.l.) und seinen Mitsportlern von Halstrup-Walcher für Ride2Live und die Bürgerstiftung an. *Foto: Gerhard Lück*

Neben dem regelmäßigen Training nahmen beide Gruppen immer mal wieder an Wettkämpfen teil. So absolvierten die Nordic-Walker im letzten Jahr gemeinsam beim „Nordic-Walking durchs Dreisamtal" in Zarten die 21-Kilometer-Strecke in einer tollen Zeit von unter vier Stunden. Und auch die Biker starteten erfolgreich beim „Black-Forest-ULTRA-Bike-Marathon" und platzierten sich in der Firmenwertung.

Die Radler kamen 2016 insgesamt auf 2.200 Kilometer, was einer Spendensumme von 2.200 Euro entsprach. Diese ging jetzt an den Verein „Ride2Live", der sich für die Unterstützung von an Krebs erkrankten Sportlern einsetzt. Die Vorstandsmitglieder Henni Dilger und Michi Pfeil nahmen voller Dankbarkeit den Scheck entgegen. Die Nordic-Walker schafften 1.400 Kilometer. Die damit erlaufenen 1.400 Euro überreichten sie an die Bürgerstiftung Kirchzarten, für die sich Roswitha Freykowski herzlich bedankte. Regina Euring, bei Halstrup-Walcher für Marketing-Kommunikation zuständig, freute sich über die sportliche Leistung der Kollegen: „Wir als Unternehmen haben somit die Möglichkeit, eine gute Sportinitiative in der Firma und soziale Initiativen in der Gemeinde Kirchzarten bestens zu unterstützen."

Trainerworkshop

Stegen *(u.)* In Kooperation mit der Spvgg Buchenbach führte der FSV Stegen am 14. Januar eine Fußballfortbildung durch. Das BBZ Stegen stellte für die Trainer der Nachwuchskicker seine Halle zur Verfügung. So trafen sich die G-, F- und E-Jugendtrainer der beiden Vereine am Samstagnachmittag, um gemeinsam neue Spiele und Übungen auszuprobieren. Die Organisatoren des Workshops, Tilmann König und Jürgen Schlegl waren mit dem Verlauf sehr zufrieden. Fußballerisch konnten die Trainer glänzen und auch die spieltaktischen Inhalte wurden gut aufgenommen. So werden auf den verschiedenen Plätzen im Dreisamtal künftig Spiele wie „Löwen im Zoo" oder „Rakete" gespielt. Die Bären-Apotheke in Stegen unterstützte die gemeinsame Aktion mit Erste Hilfe-Sets, welche nun den Trainern und ihren Jugendkickern zur Verfügung stehen.

Foto: privat

www.dreisamtaeler.de

Waldsee *(hr.)* **Seit Freitag vergangener Woche ist das Schlittschuhlaufen auf dem Waldsee auf eigene Gefahr erlaubt und die Freiburger nutzen dieses Angebot freudig zum Schlittschuhlaufen, Eisstockschießen, Eishockeyspielen oder einfach nur Flanieren auf dem zugefrorenen See. Alle hatten ihren Spaß und das Kiosk versorgte die Besucher mit heißem Kinderpunsch oder Glühwein.**
Die derzeitigen extrem frostigen Temperaturen lassen darauf hoffen, dass dieses Vergnügen noch längere Zeit geboten ist. Mehr als 10 Zentimeter ist die Eisfläche derzeit dick und macht ein Betreten des zugefrorenen Sees möglich. Ein kleiner Bereich am Wassereinlauf des Waldsees Richtung Sternwald ist jedoch abgesperrt, da hier die Eisfläche nicht dick genug ist.
Die Eisstärke wird täglich von den Mitarbeitern des Garten- und Tiefbauamts kontrolliert. Sollte die Eisschicht dünner werden, sodass der Waldsee nicht mehr gefahrlos betreten werden kann, wird er sofort gesperrt. Die Sperrung wird über die Medien bekannt gegeben, auch entsprechende Schilder weisen darauf hin. *Foto: Gisela Heizler-Ries*

PTSV Jahn

Hasenfreizeit 2017

Waldsee *(u.)* Vom 18. bis 21. April findet die Osterferienfreizeit beim PTSV Jahn Freiburg e.V statt.

Das Camp bietet eine Ferienbetreuung für 7 - 12-Jährige Mädchen und Jungen mit und ohne Handicap inkl. Mittagessen und Snacks. Von 9.00 - 16.30 Uhr findet ein bunt zusammengestelltes Programm auf dem Vereinsgelände statt. Von dynamischen Gruppenspielen über Ballspiele wie Fußball oder Volleyball, Sportspiele, Geländerallye bis hin zu einer möglichen Radtour (wetterabhängig) ist alles dabei. Die Teilnahme kostet für Mitglieder 70.- Euro, Nichtmitglieder 80.- Euro. Teilnehmerzahl mindestens 15, max. 40. Anmeldeschluss ist der 15. März (bei freien Plätzen Nachmeldungen möglich).

Weitere Infos, Anmeldung und den ausführlichen Flyer gibt es beim PTSV Jahn Freiburg e.V., Schwarzwaldstraße 187-189, 79117 Freiburg, Tel.: 0761 / 37980 E-mail: fsj@ptsv-jahn-freiburg.de und auf www.ptsv-jahn-freiburg.de

Dreisamtäler

Dreisamtäler Veranstaltungen

25. Januar 2017 MI.

● KIRCHZARTEN **Ponyreiten auf der Fancy-Farm** von 14 bis 16 Uhr auf dem Schütterleshof, Am Pfeiferberg 4. Gemeinsames Pflegen der Ponys und Pferde, geführter Ausritt um die Weiden und Bäche der Fancy-Farm. Eine Anmeldung ist nicht erforderlich. Infotel.: 0171/4 479 607, oder e-Mail: uteharre@gmx.de Kostenbeitrag 13 €.

● OBERRIED/HOFSGRUND **Schneeschuh-Tour.** Geführte Tour, ca. 2 bis 2,5 Stunden. Treffpunkt ist um 10 Uhr an der Schneesportschule Schauinsland, Silberbergstrßae 35. Kostenbeitrag: 20,- € inkl. Ausrüstung. Anmeldung: Schneesportschule Schauinsland, Georg Rees, Tel.: 07602 / 288. Die Tour findet nur bei ausreichender Schneelage statt. Veranstalter: Schneesportschule Schauinsland.

● FREIBURG **Reto von Gunten: iSee three – Die Perfektion des Diaabends. Geschichten mit Bildern. Und Musik.** Beginn ist um 20 Uhr im Vorderhaus, Habsburgerstr. 9. Eintritt: 16,- € ermäßigt 12,- €. Abendkasse 19,- € ermäßigt 14,- €, Karten bei allen bekannten Vorverkausstellen oder www.reservix.de Nähere Infos unter www.vorderhaus.de Veranstalter: Vorderhaus – Kultur in der Fabrik.

26. Januar 2017 DO.

● KIRCHZARTEN/BURG **Betreuungsgruppe für Menschen mit Demenz** von 9.30 bis ca. 16.30 Uhr im Haus Demant in Burg-Birkenhof, Kontakt: Christel Kehrer, Tel. 07661-905312

● KIRCHZARTEN **Skatabend** mit dem **Skat-Club „Herz Dame Dreisamtal“** ab 20.30 Uhr im Gasthaus „Alte Post“, Bahnhofstr. 38. Gäste sind herzlich willkommen. Anmeldung und weitere Info bei Fritz Thiesen unter Tel.: 0 76 61/47 24.

● STEGEN/WITTENTAL **XCO Walking & Gym.** Von 17.30 bis 18.45 mit Ann Rischke. Treffpunkt an der Bushaltestelle Falken in Wittental. Kosten: 10,-€ Anmeldung und Infos unter Tel. 0151-14 94 30 70 oder per Mail: fit@ann-rischke.de

● BUCHENBACH **Reiten für Kinder ab 3 Jahren.** Beginn ist um 17 Uhr auf dem Erlenhof, Erlenhofstr. 5 (Himmelreich). Kosten 4,- €. Weitere Infos bei Familie Zipfel Tel. 07661 / 48 28 oder 0160 / 95 951 284 Veranstalter: Fam. Zipfel www.erlenhof-himmelreich.de

● OBERRIED/HOFSGRUND **Sonnenuntergangs-Tour am Schauinsland** von 15.30 bis 17.30 Uhr (variabel, genaue Zeit erfragen). Gutes Schuhwerk und wetterfeste Kleidung erforderlich. Treffpunkt Haus Silberdistel, Dorfstraße 11. Anmeldung bis spätestens am Vorabend bei Ursel Lorenz Tel.: 07602 / 512 oder per Mail: natourpur-schauinsland@gmx.de Veranstalter: NaTour Pur Schauinsland.

27. Januar 2017 FR.

● KIRCHZARTEN/BURG **Offener Freitags-Treff** um 14 Uhr im Haus Demant in Burg-Birkenhof. Ganz herzlich eingeladen sind alle Rollstuhlfahrer/innen und Menschen mit Gehbehinderung. Kontakt: Liselotte Tritschler Tel. 07661 / 999 05

● KIRCHZARTEN **Lama Trekking im Südschwarzwald** von 13.30 bis 16.30 Uhr auf dem Ruhbauernhof, Dietenbach 9. Auf dem Rückweg Einkehr zur Kaffeepause im Landgasthof „Zum Rössle“. Anmeldung und weitere Info bei Fam. Maier Tel.: 0 76 61/6 19 20. Kostenbeitrag 15 € pro Person, für Familien ab 4 Personen 50 € (ohne Einkehr). Veranstalter: Fam. Maier vom Ruhbauernhof und Tourismus Dreisamtal e.V.

● KIRCHZARTEN **Ponyreiten auf der Fancy-Farm** von 16 bis 18 Uhr auf dem Schütterleshof, Am Pfeiferberg 4. Gemeinsames Pflegen der Ponys und Pferde, geführter Ausritt um die Weiden und Bäche der Fancy-Farm. Eine Anmeldung ist nicht erforderlich. Infotel.: 0171/4 479 607, oder e-Mail: uteharre@gmx.de Kostenbeitrag 13 €.

● KIRCHZARTEN **Bridge Turnier** von 17.30 bis ca. 21.30 Uhr im Kurhaus Kirchzarten, Dietenbacher Str. 22. Anmeldung erforderlich und weitere Info bei Ursula Speer unter Tel.: 0173 69 06 586. Veranstalter: Bridgeclub Dreisamtal

● KIRCHZARTEN **„Die keiner will – Von Menschen und Häusern“**. Ein Film zum Thema sozialer Wohnungsbau und soziale Gerechtigkeit. Dokumentarfilm von Peter Ohlendorf, 90 Minuten. Beginn ist um 19.30 Uhr in der Rainhof Scheune, Höllentalstr. 96. Eintritt 7,-€. Nähere Infos unter www.buchladen-rainhof.de

● KIRCHZARTEN **„Digitale Paranoia – Online bleiben, ohne den Verstand zu verlieren“.** Eine interessante Lesung mit dem Autor des Buches, Jan Kalbitzer. Beginn ist um 20 Uhr in der Kirchzartener Bücherstube, Freiburger Str. 6. Anmeldung und Kartenvorverkauf in der Bücherstube, Tel. 07661-21 46 oder per Mail: info@ki-buch.de. Eintritt: 5,-€.

● OBERRIED **Wochenmarkt** von 15 bis 18 Uhr in der Klosterschiire mit Produkten aus der Region von Oberrieder Höfen und Bauern. Neben den Marktständen bieten Oberrieder Vereine oder Gruppen selbstgebackenen Kuchen, Kaffee und Getränke an. Veranstalter: Gemeinde Oberried

● OBERRIED **Ökumenischer Gedenkgottesdienst für die Opfer des Nationalsozialismus.** Beginn ist um 18.30 Uhr in der Pfarrkirche Mariä Krönung.

● OBERRIED/HOFSGRUND **Schneeschuhwandern am Abend.** Geführte Tour, ca. 2 bis 2,5 Stunden. Treffpunkt ist um 19 Uhr an der Schneesportschule Schauinsland, Silberbergstrßae 35. Kostenbeitrag: 25,- € inkl. Ausrüstung. Anmeldung: Schneesportschule Schauinsland, Georg Rees, Tel.: 07602 / 288. Die Tour findet ab 4 Teilnehmern und nur bei ausreichender Schneelage statt. Veranstalter: Schneesportschule Schauinsland.

● FREIBURG **Konzert mit Studenten der Musikhochschule.** Beginn ist um 17 Uhr im Wohnstift Freiburg Oberau, Rabenkopfstraße 2. Der Eintritt ist frei, Spenden würdigen das schöne Erlebnis. Veranstalter: Wohnstift Freiburg

● FREIBURG **Infoabend am Kolping Kolleg.** Informationen um Themen: Schule im 2. Bildungsweg mit Realschulabschluss, Fachhochschulreife und Abitur für Erwachsene. Von 17 bis 20 Uhr in der Hildastraße 39, Tel. 0761-70 67 36.

● FREIBURG **Kabarett mit Arnulf Rating: Rating Akut.** Beginn ist um 20 Uhr im Vorderhaus, Habsburgerstr. 9. Eintritt: 16,- € ermäßigt 12,- €. Abendkasse 19,- € ermäßigt 14,- €, Karten bei allen bekannten Vorverkausstellen oder www.reservix.de Nähere Infos unter www.vorderhaus.de Veranstalter: Vorderhaus – Kultur in der Fabrik.

28. Januar 2017 SA.

● KIRCHZARTEN **Schauinsland-Klassik Winterrallye.** Ab 9 Uhr werden die ca. 70 Oldtimer-Fahrzeuge in der Fußgängerzone in Kirchzarten kurz vorgestellt. Eintreffen der Wagen in Stegen: 9.12 Uhr, Reckenberg: ca. 9.20 Uhr, Eschbach: ca. 9.25 Uhr, Falkensteig: ca. 15.20 Uhr. Ab 17 Uhr werden die Fahrzeuge wieder in Kirchzarten beim Museum Volante eintreffen. Treffpunkt: Kurhaus Kirchzarten, Dietenbacher Str. 22. Anmeldung und Infos: Freiburger Motorsport Club e.V. im ADAC, Bärenweg 21. Tel. 0761-85 765. Nähere Infos unter www.schauinsland-klassik.de.

● KIRCHZARTEN **Ponyreiten auf der Fancy-Farm** von 10 bis 12 Uhr auf dem Schütterleshof, Am Pfeiferberg 4. Gemeinsames Pflegen der Ponys und Pferde, geführter Ausritt um die Weiden und Bäche der Fancy-Farm. Eine Anmeldung ist nicht erforderlich. Infotel.: 0171/4 479 607, oder e-Mail: uteharre@gmx.de Kostenbeitrag 13 €.

● KIRCHZARTEN **Tag der offenen Tür in der Freien Schule Dreisamtal** mit Schulführungen, Kreativangeboten für Kinder sowie kulturellen Darbietungen der Schüler. Lernbegleiter, Vorstand und Eltern informieren in persönlichen Gesprächen bei Kaffee und Gebäck. Von 14 bis 18 Uhr in der Freien Schule, Am Fischerrain 9. Näheres unter www.dreisamtalschule.de

● KIRCHZARTEN

● STEGEN **XCO Walking & Gym.** Von 9.30 bis 10.45 mit Ann Rischke. Treffpunkt Wanderparkplatz in Stegen. Kosten: 10,-€ Anmeldung und Infos unter Tel. 0151-14 94 30 70 oder per Mail: fit@ann-rischke.de

● OBERRIED/NOTSCHREI **Alpen-Cup Biathlon und Leonteq Swiss Cup Biathlon (bis Sonntag, 29.1.).** Nähere Infos unter www.nordic-center-notschrei.de.

● OBERRIED/HOFSGRUND **Schneeschuhwandern.** Geführte Tour, ca. 2 Stunden. Treffpunkt ist um 11 Uhr an der Schneesportschule Schauinsland, Silberbergstraße 35. Kostenbeitrag: 25,- € inkl. Ausrüstung. Anmeldung: Schneesportschule Schauinsland, Georg Rees, Tel.: 07602 / 288. Die Tour findet nur bei ausreichender Schneelage statt. Veranstalter: Schneesportschule Schauinsland

● OBERRIED/HOFSGRUND **Samstags-Schneeschuhwanderung.** Treffpunkt ist um 16 Uhr beim Skischulbüro (bei Sport Rees). Kosten 30,-€ inkl. Leihausrüstung, 22,-€ ohne Leihausrüstung. Anmeldung und nähere Infos auf www.skischule-hofsgrund.de Veranstalter: Ski- und Snowboardschule Hofsgrund.

● OBERRIED/HOFSGRUND **Schneeschuhwandern am Abend.** Geführte Tour, ca. 2 bis 2,5 Stunden. Treffpunkt ist um 19 Uhr an der Schneesportschule Schauinsland, Silberbergstrßae 35. Kostenbeitrag: 25,- € inkl. Ausrüstung. Anmeldung: Schneesportschule Schauinsland, Georg Rees, Tel.: 07602 / 288. Die Tour findet ab 4 Teilnehmern und nur bei ausreichender Schneelage statt. Veranstalter: Schneesportschule Schauinsland

● FREIBURG **„Kleiner Bär. Wohin fährst du Lars?“ Szenische Familienlesung und Familiensamstag im Haus der Jugend.** Der Kinderbereich bietet am **offenen Familiensamstag** von 14 bis 16 Uhr im Haus der Jugend, Uhlandstraße 2 vielfältige Spiel- und Gestaltungsmöglichkeiten. Der Eintritt ist frei. Im Anschluss lädt das Ensemble **ALPACAH** um 16 Uhr zur szenischen Familienlesung ein. Ab 3 Jahren. Eintritt: 3,-€. Mit Familiencard kostenlos.

● FREIBURG **Musikkabarett mit Michael Krebs: Jubiläumskonzert.** Beginn ist um 20 Uhr im Vorderhaus, Habsburgerstr. 9. Eintritt: 16,- € ermäßigt 12,- €. Abendkasse 19,- € ermäßigt 14,- €, Karten bei allen bekannten Vorverkausstellen oder www.reservix.de Nähere Infos unter www.vorderhaus.de Veranstalter: Vorderhaus – Kultur in der Fabrik.

29. Januar 2017 SO.

● BUCHENBACH **Wer war Oscar Romero? Dr. Elisabeth Kaufmann, leitende Ärztin der Friedrich-Husemann-Klinik,** spricht über das Leben und Wirken des Oscar Romero, dem Erzbischof auf Südamerika. Beginn ist um 11 Uhr im Raphaelsaal der Friedrich-Husemann-Klinik. Der Eintritt ist frei, Spenden würdigen die „neue Bekanntschaft“ und das Engagement. Veranstaltung: Kulturkreis Dreisamtal.

● OBERRIED/HOFSGRUND **Schneeschuhwandern.** Geführte Tour, ca. 2 Stunden. Treffpunkt ist um 11 Uhr an der Schneesportschule Schauinsland, Silberbergstrßae 35. Kostenbeitrag: 25,- € inkl. Ausrüstung. Anmeldung: Schneesportschule Schauinsland, Georg Rees, Tel.: 07602 / 288. Die Tour findet nur bei ausreichender Schneelage statt. Veranstalter: Schneesportschule Schauinsland

● ST. PETER **Vortrag mit Pfarrer Klemens Armbruster: „Madeleine Delbrel – Im Spannungsfeld zwischen Glauben und Nichtglauben“.** Beginn ist um 17 Uhr im Pfarrheim St. Peter. Veranstalter: Bildungswerk St. Märgen – St. Peter.

● HINTERZARTEN **Konzert „Popchor‘n“.** Präsentiert werden traditionelle Gospels, Popballaden und zeitgenössische Gospelmusik. Beginn ist um 17 Uhr in der Evangelischen Kirche. Der Eintritt ist frei. Spenden würdigen das Erlebnis.

● WALDSEE **Neujahrsempfang der CDU Littenweiler-Waldsee.** Als Ehrengast wird Otto Neideck, Erster Bürgermeister der Stadt Freiburg, sprechen. Beginn ist um 18 Uhr im Gasthaus „Schiff“, Schwarzwaldstraße 82.

● FREIBURG **Konzert des Freiburger Symphonischen Studentenorchesters.** Präsentiert werden Werke von Franz Schubert, Felix Mendelssohn-Bartholdy und Pjotr Tschaikowsy. Dirigent: Carsten Schulz. Beginn ist um 17 Uhr im Wohnstift Freiburg Oberau, Rabenkopfstraße 2. Der Eintritt ist frei, Spenden würdigen das schöne Erlebnis. Veranstalter: Wohnstift Freiburg

● FREIBURG **„Kleiner Bär. Wohin fährst du Lars?“ Szenische Familienlesung im Haus der Jugend** mit dem Ensemble **ALPACAH.** Beginn ist um 11 Uhr. Ab 3 Jahren. Eintritt: 3,-€. Mit Familiencard kostenlos.

● FREIBURG **Kabarett mit Matthias Deutschmann: Wie sagen wir‘s dem Volk?** Beginn ist um 19 Uhr im Vorderhaus, Habsburgerstr. 9. Eintritt: 16,- € ermäßigt 12,- €. Abendkasse 19 € ermäßigt 14,- €, Karten bei allen bekannten Vorverkausstellen oder www.reservix.de Nähere Infos unter www.vorderhaus.de Veranstalter: Vorderhaus – Kultur in der Fabrik.

● FREIBURG **Konzert zur Ausstellung mit Bildern von Ruth Gast.** Die beiden Musiker **Rolf Duijkers und Frank Kreisle** geben der Ausstellung einen wunderbaren musikalischen Rahmen mit Gitarren, Bass und Stimmen. Beginn ist um 19.30 Uhr in der Galerie Artraum, Hildastraße 17. Der Eintritt ist frei, Spenden würdigen die musikalische Begleitung der Ausstellung.

30. Januar 2017 MO.

● KIRCHZARTEN/ZARTEN **XCO Walking & Gym.** Von 8.30 bis 9.45 mit Ann Rischke. Treffpunkt an der Alten Säge, Parkplatz. Kosten: 10,-€, Anmeldung und Infos unter Tel. 0151-14 94 30 70 oder per Mail: fit@ann-rischke.de

● KIRCHZARTEN/ZARTEN **„Was wirkt eigentlich in der Homoöpathie?“. Interessanter Vortrag von Dr. med. Ursula Gschwind-Rupprecht.** Anschließend steht die Dozentin für Fragen zu diesem Thema zur Verfügung. Beginn ist um 19 Uhr in Zarten im Alten Rathaus, Raum Dunant. Eintritt: 7,-€. Nähere Infos unter Tel. 07661-58 21, www.vhs-dreisamtal.de oder per Mail: anmeldung@vhs-dreisamtal.de.

● KIRCHZARTEN **„Meine Kirchensteuer: Wer entscheidet darüber und was geschieht damit?“.** Vortrag von Diözesanökonom Michael Himmelsbach. Mit Raum zur anschließenden Diskussion. Beginn ist um 20 Uhr im Kath. Gemeindehaus, Mariensaal, Kirchplatz 5. Veranstalter: Kolpingfamilie.

● OBERRIED/HOFSGRUND **Wetterbuchen-Exkursion** am Schauinsland von 15 bis 16.30 Uhr. Bei Schnee werden Schneeschuhe und Stöcke genutzt, welche gerne zur Verfügung gestellt werden. Treffpunkt Haus Silberdistel, Dorfstraße 11. Preis / Gruppenpreis auf Anfrage; Kinder bis 12 J. Frei. Anmeldung bis spätestens am Vorabend bei Ursel Lorenz Tel.: 07602 / 512 oder per Mail: natourpur-schauinsland@gmx.de Veranstalter: NaTour Pur Schauinsland.

31. Januar 2017 DI.

● KIRCHZARTEN/BURG **Betreuungsgruppe für Menschen mit Demenz** von 9.30 bis ca. 16.30 Uhr im Haus Demant in Burg-Birkenhof, Kontakt: Christel Kehrer, Tel. 07661-905312

● KIRCHZARTEN/BURG **Wichtel-**

Kino in der Rainhof Scheune

„Die keiner will - Von Menschen und Häusern“

Filmpremiere am 27.Jan. zum Thema sozialer Wohnungsbau und soziale Gerechtigkeit

Kirchzarten-Burg *(u.)* Über fünfzehn Jahre hat der Filmemacher Peter Ohlendorf die Schwarzwälder Baufirma „Domiziel“ beobachtet und filmisch begleitet. „Domiziel“ versucht, ökonomisches Handeln und soziales Engagement bei der täglichen Arbeit zu vereinen und dabei auch sozialen Wohnungsbau zu betreiben. Karl ist einer der Protagonisten im Film, der nach Monaten der Obdachlosigkeit zu Domiziel kommt und so wieder in der Arbeitswelt Fuß fassen kann. Mehr noch: Er kann schließlich auch eine Wohnung beziehen im ehemaligen „Gasthaus zum Hirschen“ in Ebnet, das Domiziel nach jahrelangem Leerstand auch dank seiner Mitarbeit zu neuem Leben erweckt. Das Gebäude bietet jetzt Raum für Familien, eine privat organisierte Demenzgruppe und Menschen wie Karl.

Der Film geht der Frage nach, was aus solch einem sozialen Projekt über einen größeren Zeitraum hinweg wird. Kann sich Karl in seinem neuen Zuhause auch langfristig stabilisieren? Gelingt einem Projekt à la Domiziel das Überleben in einer Branche, in der ökonomische und nicht soziale Aspekte im Vordergrund stehen?

Am Freitag, 27. Januar, 19.30 Uhr zeigt der Regisseur Peter Ohlendorf bei einem Premierenabend in der Rainhof Scheune in Kirchzarten-Burg seinen Film und spricht mit dem Publikum.

Weitere Informationen und Reservierung unter Tel.: 07661 / 988 09 21, Eintritt 7,- Euro.

www.dreisamtaeler.de

Krone-Theater Neustadt
Am Hirschenbuckel 2
79822 Titisee-Neustadt
Tel. 07651-1387

Kino-Programm 26.01.-01.02.2017

Titel Länge – Altersfreigabe	Do. 12. Jan.	Fr. 13. Jan.	Sa. 14. Jan.	So. 15. Jan.	Mo. 16. Jan.	Di. 17. Jan.	Mi. 18. Jan.
PLÖTZLICH PAPA!	17:45 20:15	20:15	17:45	20:15	20:15	20:15	20:15
BOB, DER STREUNER	18:00	18:00	18:00	18:00	18:00	18:00	18:00
DIE ÜBERGLÜCKLICHEN	20:15		20:15		20:15		20:15
LA PAZZA GIOIA (DIE ÜBERGLÜCKLICHEN)				20:15			
PASSENGERS 3D		17:30	20:15	17:30			
NOCTURNALS ANIMALS		20:15				20:15	
SING 3D			15:15	15:15			
VIANA 2D			15:30	15:30			
FEUERWEHRMANN SAM ACHTUNG AUSSERIRDISCHE				14:00			
WILLKOMMEN BEI DEN HARTMANNS					17:45	17:45	17:45

CINEMAXX

Do., 26.1. – Mi. 1.2.17 **Freiburg**
Der Filmpalast am Theater · Bertoldstraße 50

CinemaxX-Reservierungshotline:
Telefon 040 - 80 80 69 69
Täglich 10 - 21 Uhr, zzgl. 0,70 € Aufschlag je Karte
Gratis-Online-Reservierung: www.cinemaxx.de

Günstiges Parken für Kinogäste in der Tiefgarage „Am Bahnhof“ (Zufahrt über Bismarckallee, beim Planetarium). Kinogäste zahlen nur 2,50 € für die ersten 4 Stunden.

NEU Resident Evil – The Final Chapter ab 16
3D 17:15, 20:00, 22:45

NEU Mein Blind Date mit dem Leben ab 0
2D 14:35, 17:20, 20:10

NEU Split ab 16
2D 17:00, 20:10, 23:10

NEU Monster Trucks ab 6
3D 17:40 2D 12:15 (nur Sa+So), 15:00

NEU Hacksaw Ridge – Die Entscheidung ab 16
2D 19:50

xXx: Die Rückkehr des Xander Cage ab 16
3D 17:20 (So nicht), 19:45 (Di nicht, So 20:20), 23:10
2D 20:20 (nur Di)

Why Him? ab 12
2D 21:15 (Fr, So+Di nicht), 23:00

NEU Wendy – Der Film ab 0
2D 12:10 (nur Sa+So), 14:15, 16:30

Verborgene Schönheit ab 6
2D 17:00 (nur Fr+Mi), 17:20 (nur So), 19:00

SONDERVERANSTALTUNGEN

KLEXXI VORPREMIERE:
Timm Thaler oder das verkaufte Lachen ab 0
2D So 29.1., 20:00

FUDDER-SNEAK
2D Di 31.1., 20:30

Irrtümer und Änderungen vorbehalten
Weiteres Programm unter: www.cinemaxx.de/freiburg

» BLOCKBUSTER

NEU Resident Evil – The Final Chapter ab 16
3D 17:15, 20:00, 22:45

26.1. bis 1.2.2017
Harmonie KINO
Grünwälderstraße 16–18
Info/Kartenreservierung:
07 61 - 386 65 21
www.HARMONIE-KINO.de

TIMM THALER ODER DAS VERKAUFTE LACHEN
Sonntag um 14.30 Uhr, Vorpremiere, jugendfrei, 102 min.

MEIN BLIND DATE MIT DEM LEBEN
Tägl. um 17.50 und 20.30 Uhr, Fr. – So. auch um 15.20 Uhr, Bundesstart, jugendfrei, 111 min.

JACKIE
Tägl. um 16.50 und 19.00 (Mo. in englischer OmU) Uhr, Bundesstart, ab 12 Jahren, 100 min.
„Überwältigend!“ SEATTLE TIMES

DIE FEINE GESELLSCHAFT
Tägl. um 16.30 und 21.00 Uhr, Bundesstart, ab 12 Jahren, 123 min.
„Eine pechschwarze Farce, zum Schreien komisch!“ DAUPHINÉ LIBERÉ

DIE SCHÖNEN TAGE VON ARANJUEZ (3D)
Tägl. um 19.00 Uhr, Bundesstart, jugendfrei, 98 min., 3D
„Ein heiter-melancholisches Gartengespräch mit klassischen Rockballaden auf einer kostbaren alten Wurlitzer-Jukebox!“ FR

LA LA LAND (OMU)
Tägl. um 18.00 und 20.40 Uhr, 3. Woche, jugendfrei, 128 min., in englischer OmU; außerdem mehrmals tägl. in deutscher Fassung im Friedrichsbau!

MANCHESTER BY THE SEA
Tägl. um 18.00 und 20.45 (So. in englischer OmU) Uhr, 2. Woche, ab 12 Jahren, 138 min.

BOB, DER STREUNER
Tägl. außer Do. um 18.40 Uhr, Fr. – So. auch um 14.40 Uhr, 3. Woche, ab 12 Jahren, 103 min.

WILLKOMMEN BEI DEN HARTMANNS
Tägl. außer Mi. um 16.20 Uhr, 11. Woche, ab 12 Jahren, 116 min.

HELL OR HIGH WATER
Tägl. außer Do. um 21.10 Uhr, 3. Woche, ab 12 Jahren, 102 min.

DIE TASCHENDIEBIN
Tägl. außer Mo. um 20.45 Uhr, 4. Woche, ab 16 Jahren, 144 min.

PAULA
Fr. – So. um 15.15 Uhr, 7. Woche, ab 12 Jahren, 123 min.
VAIANA (in 2D)

ARRIVAL
Donnerstag um 21.30 Uhr, 9. Woche, ab 12 Jahren, 117 min.

JUNCTION 48
Montag um 20.45 Uhr, 2. Woche, ab 12 Jahren, 97 min.

BALLERINA!
Fr. und Sa. um 14.30 Uhr, 2. Woche, jugendfrei, 90 min., 2D

RITTER ROST 2 – DAS SCHROTTKOMPLOTT
Fr. – So. um 14.30 Uhr, 2. Woche, jugendfrei, 87 min.

VAIANA (IN 2D)
Fr. – So. um 15.00 Uhr, 5. Woche, jugendfrei, 107 min.

FREIBURGER PUPPENBÜHNE – KASPER UND DER LÖWENKÖNIG
Mittwoch um 15.00 und 16.30 Uhr

Änderungen, insbesondere des Kinosaales, vorbehalten.

26.1.2017 bis 1.2.2017

Friedrichsbau
Das Kino mit Programm
Kaiser-Joseph-Str. 270 • ☎ 36031
www.friedrichsbau-kino.de

FilmFrühStück im FRIEDRICHSBAU

SO, 11.00 UHR: KUNDSCHAFTER DES FRIEDENS
SO, 11.00 UHR: NICHT OHNE UNS! (DF)
SO, 11.00 UHR: LOVE & FRIENDSHIP
SO, 11.30 UHR: LA LA LAND
SO, 12.50 UHR: FLORENCE FOSTER JENKINS
SO, 13.00 UHR: DREI VON SINNEN
SO, 13.00 UHR: MARIE CURIE

Tägl. um 17.00, 19.00 und 21.00 Uhr, am So. auch um 11.00 Uhr, Bundesstart, ab 6 Jahren, 93 min.
KUNDSCHAFTER DES FRIEDENS
Die deutschdeutsche Agentenkomödie!

Tägl. um 20.50 Uhr, am MI in der italienischen OmU, Bundesstart, ab 16 Jahren, 135 min.
SUBURRA
"Eine regengetränkter, hyperstylischer, prachtvoller Neo-Noir-Thriller!" INDEPENDENT

Tägl. um 17.40 und 20.30 Uhr, Fr. – So. auch um 14.50 Uhr, Sonntag auch um 11.30 Uhr, außerdem tägl. um 18.00 und 20.40 Uhr in englischer OmU in der Harmonie, 3. Woche, jugendfrei, 128 min.
LA LA LAND
7 Golden Globes: Beste Komödie, Beste Regie, Beste Musik, Bester Darsteller, Beste Darstellerin, Bester Song!
„Großartig, mitreißend, herzerweichend!" SÜDDEUTSCHE
„Schlechte Laune? Nicht nach diesem Film!" TORONTO STAR
„Ein zeitloser Hit!" WALL STREET JOURNAL

Tägl. außer Mo. um 19.10 Uhr, Fr. – So. auch um 15.00 Uhr, am Sonntag auch um 11.00 Uhr, 5. Woche, jugendfrei, 93 min.
LOVE & FRIENDSHIP
„Himmlisch!" WASHINGTON POST
„Ein sehr lustiges Porträt von teuflisch klugen Frauen!" L.A. TIMES
„Die geschliffenste, am wenigsten sentimentale und vielleicht bis heute beste Austen-Verfilmung!" NEW YORK POST

Tägl. um 17.40 Uhr, 29. Woche, ab 12 Jahren, 162 min.
TONI ERDMANN
„Tränen gelacht!" ZEIT
„Ein Wunder - Screwball, zum Lachen und zum Weinen!" FAS
„Die beste deutsche 162-Minuten Komödie aller Zeiten!" HOLLYWOOD REPORTER

Tägl. außer Mi. um 21.10 Uhr, am Di. in italienischer OmU, 5. Woche, ab 12 Jahren, 116 min.
DIE ÜBERGLÜCKLICHEN
„Ein Film, der vor lauter Freude verrückt macht!" LE POINT

Tägl. um 17.00 Uhr, am Sonntag auch um 13.00 Uhr, 9. Woche, ab 6 Jahren, 100 min.
MARIE CURIE
„Träume dir dein Leben schön und mach aus diesen Träumen eine Realität!" MARIE CURIE

Montag um 19.00 Uhr, 3. Woche, ab 12 Jahren, 107 min.
DIE HABENICHTSE

Fr. – So. um 15.15 Uhr, Sonntag auch um 11.00 Uhr, 2. Woche, jugendfrei, 91 min., deutsche Fassung
NICHT OHNE UNS!
Gewinner „Goldener Spatz" und „Goldener Nils" 2016!

Sonntag um 12.50 Uhr, 8. Woche, jugendfrei, 110 min.
FLORENCE FOSTER JENKINS
„Meryl Streep ist köstlich – und so lustig!" NEW YORK TIMES
„Bittersüß berührend!" WASHINGTON POST

Sonntag um 13.00 Uhr, 3. Woche, jugendfrei, 99 min.
DREI VON SINNEN
„Ein Selbsterfahrungstrip, der die Freundschaft auf die Probe stellt!" ZEIT

KINDERKINO zum Taschengeldtarif von 3,00 Euro!
Fr. – So. um 15.00 Uhr, 2. Woche, jugendfrei, 103 min.
DIE EISKÖNIGIN VÖLLIG UNVERFROREN

Mittwoch um 21.30 Uhr ab 18 Jahren
PAY AFTER
Wir zeigen Ihnen einen Film vor dem Bundesstart und Sie zahlen nach der Vorstellung, was Ihnen der Film wert war!

Kandelhof
freiburgs studio für filmkunst
Kandelstraße 27 • ☎ 28 37 07

Tägl. um 18.00 und 20.40 Uhr, Sa. + So. auch um 15.30 Uhr, 3. Woche, ab 12 Jahren, 126 min.
DIE BLUMEN VON GESTERN
„Ein Paukenschlag - ein wunderbarer, ein befreiender Film!" FILMCLICKS

Dreisamtäler

Veranstaltungen

treff. Für Kinder unter drei. Es werden Lieder gesungen, Kniereiterspiele gemacht und Bücher angeschaut. Von 10 bis 10.40 Uhr im Alten Rathaus, Burger Platz, Höllentalstraße 56. Weitere Infos bei Linda Benitz, Tel. 07661 / 909 15 56.

● KIRCHZARTEN **Lama Trekking im Südschwarzwald** von 13.30 bis 16.30 Uhr (oder nach Vereinbarung) auf dem Ruhbauernhof, Dietenbach 9. Auf dem Rückweg Einkehr zur Kaffeepause im Landgasthof „Zum Rössle". Anmeldung und weitere Info bei Fam. Maier Tel.: 0 76 61/6 19 20. Kostenbeitrag 15 € pro Person, für Familien ab 4 Personen 50 € (ohne Einkehr). Veranstalter: Fam. Maier vom Ruhbauernhof und Tourismus Dreisamtal e.V.

● KIRCHZARTEN **„Heute von Luther lernen? - Die Reformation als Herausforderung für Katholiken und Protestanten".** Dr. Dr. h.c. Ulrich Ruh, Elzach, Hon.-prof. der Universität Freiburg referiert zu diesem Thema. Beginn ist um 19.30 Uhr im Gemeindehaus St. Gallus. Eintritt: 3,-€. Veranstalter: Bildungswerk der Pfarreien Kirchzarten-Oberried-Hofsgrund mit Evang. Heilig-Geist-Gemeinde Kirchzarten.

● STEGEN **„Der verborgene Gott".** Viele biblische Texte erregen bei heutigen Leserinnen und Lesern Anstoß, weil sie in gewalttätiger Sprache geschrieben sind. Am Beispiel gewalttätiger Texte wird aufgezeigt, dass es auf diese Texte noch andere, vielleicht sogar befreiende Perspektiven geben kann. Prof. Wilhelm Schwendemann, Evang. Hochschule Freiburg. Beginn ist um 19.30 Uhr im Ökumensichen Zentrum Stegen. Veranstalter: Ökumenische Erwachsenenbildung Stegen.

● FREIBURG **Comedy mit Alain Frei: Alle Menschen sind anders... gleich!** Beginn ist um 20 Uhr im Vorderhaus, Habsburgerstr. 9. Eintritt: 16,- € ermäßigt 12,- €. Abendkasse 19 € ermäßigt 14,- €, Karten bei allen bekannten Vorverkausstellen oder www.reservix.de Nähere Infos unter www.vorderhaus.de Veranstalter: Vorderhaus – Kultur in der Fabrik.

1. Februar 2017 MI.

● KIRCHZARTEN **Ponyreiten auf der Fancy-Farm** von 14 bis 16 Uhr auf dem Schütterleshof, Am Pfeiferberg 4. Gemeinsames Pflegen der Ponys und Pferde, geführter Ausritt um die Weiden und Bäche der Fancy-Farm. Eine Anmeldung ist nicht erforderlich. Infotel.: 0171/4 479 607, oder e-Mail: uteharre@gmx.de Kostenbeitrag 13 €.

● BUCHENBACH **Wanderstammtisch** des Schwarzwaldverein Buchenbach e.V. Beginn ist um 18 Uhr im „Gasthaus Adler". Gäste sind herzlich willkommen.

● OBERRIED/HOFSGRUND **Schneeschuh-Tour.** Geführte Tour, ca. 2 bis 2,5 Stunden. Treffpunkt ist um 10 Uhr an der Schneesportschule Schauinsland, Silberbergstrßae 35. Kostenbeitrag: 20,- € inkl. Ausrüstung. Anmeldung: Schneesportschule Schauinsland, Georg Rees, Tel.: 07602 / 288. Die Tour findet nur bei ausreichender Schneelage statt. Veranstalter: Schneesportschule Schauinsland

● FREIBURG **Comedy mit Alain Frei: „Alle Menschen sind anders... gleich!**. Beginn ist um 20 Uhr im Vorderhaus, Habsburgerstr. 9. Eintritt: 16,- € ermäßigt 12,- €. Abendkasse 19 € ermäßigt 14,- €, Karten bei allen bekannten Vorverkausstellen oder www.reservix.de Weitere Infos: www.vorderhaus.de

2. Februar 2017 DO.

● KIRCHZARTEN/BURG **Betreuungsgruppe für Menschen mit Demenz** von 9.30 bis ca. 16.30 Uhr im Haus Demant in Burg-Birkenhof, Kontakt: Christel Kehrer, Tel. 07661-905312

● KIRCHZARTEN **Skatabend** mit dem **Skat-Club „Herz Dame Dreisamtal"** ab 20.30 Uhr im Gasthaus „Alte Post", Bahnhofstr. 38. Gäste sind herzlich willkommen. Anmeldung und weitere Info bei Fritz Thiesen unter Tel.: 0 76 61/47 24.

● KIRCHZARTEN **„TOMORROW – Die Welt ist voller Lösungen".** Ein Film über Lösungen für die Zukunftsprobleme der Menschheit. Mit anschließendem Gedankenaustausch. Beginn ist um 19.30 Uhr im Gemeindehaus St. Gallus, Kirchplatz 5. Eintritt: 3,-€. Veranstalter: Bildungswerk der Pfarreien Kirchzarten-Oberried-Hofsgrund.

● STEGEN/WITTENTAL **XCO Walking & Gym.** Von 17.30 bis 18.45 mit Ann Rischke. Treffpunkt an der Bushaltestelle Falken in Wittental. Kosten: 10,-€ Anmeldung und Infos unter Tel. 0151-14 94 30 70 oder per Mail: fit@ann-rischke.de

● BUCHENBACH **Reiten für Kinder ab 3 Jahren.** Beginn ist um 17 Uhr auf dem Erlenhof, Erlenhofstr. 5 (Himmelreich). Kosten 4,- €. Weitere Infos bei Familie Zipfel Tel. 07661 / 48 28 oder 0160 / 95 951 284 Veranstalter: Fam. Zipfel, Erlenhof

● OBERRIED/HOFSGRUND **Sonnenuntergangs-Tour am Schauinsland** von 15.30 bis 17.30 Uhr (variabel, bitte genaue Zeit erfragen). Gutes Schuhwerk und wetterfeste Kleidung erforderlich. Treffpunkt Haus Silberdistel, Dorfstraße 11. Anmeldung bis spätestens am Vorabend bei Ursel Lorenz Tel.: 07602 / 512 oder per Mail: natourpur-schauinsland@gmx.de Veranstalter: NaTour Pur Schauinsland

● FREIBURG **Musiktheater mit Matthias Egersdörfer und Gankino Circus: Die Rückkehr des Buckligen.** Beginn ist um 20 Uhr im Vorderhaus, Habsburgerstr. 9. Eintritt: 16,- € ermäßigt 12,- €. Abendkasse 19 € ermäßigt 14,- €, Karten bei allen bekannten Vorverkausstellen oder www.reservix.de Weitere Infos: www.vorderhaus.de

Wir geben der Tradition einen Namen
aus EDEKA Ruf wird Beckesepp SUPERMARKT·BÄCKEREI·CAFÉ
Hüttengaudi mit Live-Musik
am 10.02.2017 ab 19.00 Uhr
im Markt in St. Peter, Glottertalstr. 16
Eintritt: 15,00 €/Person
Lieler SCHLOSSBRUNNEN und Beckesepp
verlosen 2 Karten für SC Freiburg gegen Werder Bremen
scfreiburg
Leckere Verkostungen an unseren Ständen von unseren heimischen und regionalen Lieferanten:
* STEAK NO. 1 MIT SALAT
* WIENER BACKHENDL MIT BAGUETTE
* WAMMERL MIT BAYRISCH KRAUT UND LAUGENSTANGE
* KÄSSPÄTZLE MIT BERGKÄSE
* HÜTTENWURST AUS DEM KUPFERKESSEL
* LANDJÄGER & CO.
* LAMMRAGOUT VOM ST. PETER-LAMM MIT KARTOFFELN
* DESSERT VON SCHWARZWÄLDER SCHOKOLADE
* GLOTTERTÄLER WEIN UND SEKT VON DER WG GLOTTERTAL
* GANTER BIER
* EDELBRÄNDE UND LIKÖRE VOM MATTENHOF/GLOTTERTAL
* ALKOHOLFREIE GETRÄNKE VON LIELER SCHLOSSBRUNNEN
* UNTER ALLEN TEILNEHMERN VERLOSEN WIR 2 SC FREIBURG-EINTRITTSKARTEN
Anmeldeschluss: 04.02.2017
Karte an der Info erhältlich

Gastro-Tipps

Wir gehen mit Freude in unser zweites Jahr...
... gehen Sie mit!
Tägl. ab 16 Uhr geöffnet | Mo Ruhetag
Schwarzwaldstr. 195 | Strandbad
79117 Freiburg
Tel. 07 61 / 76 60 27 66
www.laplaya-freiburg.de
la playa Tapas & Co.

Gasthaus Hirschen
Inh.: Fam. Löffler
Unteribental • Tel. 07661 / 42 04
Unteribental
Von Freitag, 27. bis Montag, 30. Januar 2017
Schlachtplatte
Wir freuen uns auf Ihren Besuch! Ihre Fam. Löffler

Gasthaus Felsenstüble beim Hexenloch
Wiebke's schockoladen
Liebe Gäste, seit 1. Januar sind Jasmien und Matthias die neuen Pächter.
Zu diesem Anlass laden wir Sie ganz herzlich ein zu einem Stehempfang mit Sekt und Häppchen. Wir führen Sie auch gerne hinter die Kulissen: Pralinenmanufaktur, Küche, Zimmer.
Am Sonntag, den 29. Januar von 12 bis 16 Uhr. Warme Küche ab 17 Uhr.
Wir freuen uns auf Ihren Besuch!
Telefon 07669 707

Gasthaus Löwen
Buchenbach/Wagensteig
Am Sonntag, den 29. Januar haben wir wieder unsere
hausgemachte Schlachtplatte
Auf Ihren Besuch freut sich Familie Benitz & Mitarbeiter
Wir bitten um Tischreservierung unter Tel. 07661/7968

3. Februar 2017 FR.

● KIRCHZARTEN **Lama Trekking im Südschwarzwald** von 9.30 bis 12.30 Uhr (oder nach Vereinbarung) auf dem Ruhbauernhof, Dietenbach 9. Auf dem Rückweg Einkehr zur Kaffeepause im Landgasthof „Zum Rössle". Anmeldung und weitere Info bei Fam. Maier Tel.: 0 76 61/6 19 20. Kostenbeitrag 15 € pro Person, für Familien ab 4 Personen 50 € (ohne Einkehr). Veranstalter: Fam. Maier vom Ruhbauernhof und Tourismus Dreisamtal e.V.

● KIRCHZARTEN **Ponyreiten auf der Fancy-Farm** von 16 bis 18 Uhr auf dem Schütterleshof, Am Pfeiferberg 4. Gemeinsames Pflegen der Ponys und Pferde, geführter Ausritt um die Weiden und Bäche der Fancy-Farm. Eine Anmeldung ist nicht erforderlich. Infotel.: 0171/4 479 607, oder e-Mail: uteharre@gmx.de Kostenbeitrag 13 €.

● KIRCHZARTEN **Bridge Turnier** von 17.30 bis ca. 21.30 Uhr im Kurhaus Kirchzarten, Dietenbacher Str. 22. Anmeldung erforderlich und weitere Info bei Ursula Speer unter Tel.: 0173 69 06 586. Veranstalter: Bridgeclub Dreisamtal

● BUCHENBACH **Zunftabend – „Narrenescht meets Burefescht".** Beginn ist um 19.53 Uhr in der Sommerberghalle. Mit Partyband & DJ Tom und Andy. Veranstalter: Narrengilde Rot Blau Höllental e.V.

● OBERRIED **Wochenmarkt** von 15 bis 18 Uhr in der Klosterschiire mit Produkten aus der Region von Oberrieder Höfen und Bauern. Neben den Marktständen bieten Oberrieder Vereine oder Gruppen selbstgebackenen Kuchen, Kaffee und Getränke an. Veranstalter: Gemeinde Oberried

● OBERRIED/HOFSGRUND **Schneeschuhwandern am Abend.** Geführte Tour, ca. 2 Stunden. Treffpunkt ist um 19 Uhr an der Schneesportschule Schauinsland, Silberbergstraße 35. Kostenbeitrag: 25,- € inkl. Ausrüstung. Mit Glühwein oder Punsch zum Abschluss. Anmeldung: Schneesportschule Schauinsland, Georg Rees, Tel.: 07602 / 288. Die Tour findet ab 4 Teilnehmern und nur bei ausreichender Schneelage statt. Veranstalter: Schneesportschule Schauinsland

● OBERRIED **Kleinkunstabend mit d' „Bure zum Alange" mit dem Stück „Power from the Bauer".** Beginn ist um 20 Uhr im Bürgersaal der Klosterschiire. Einlass ab 19 Uhr. Karten: 12,-€. Vorverkauf: Tourist Info Dreisamtal, Kirchzarten, Bäckerei Ruf, Oberried, Konditorei Steimle, Oberried. Veranstalter: Kleinkunst in der Klosterschiire, Gemeinde Oberried.

● FREIBURG **Konzert des Madrigalchors mit dem Studenten-Sinfonie-Orchester der KHG Freiburg unter der Leitung von Reto Schärli.** Präsentiert wird „Ein deutsches Requiem" von **Johannes Brahms.** Beginn ist um 19.30 Uhr in St. Urban in Herdern. Der Eintritt ist frei. Spenden würdigen den schönen Abend.

● FREIBURG **Musikkabaratt mit Roland Baisch & Otto Kuhnle: Die Auferstehung – Der Bunte Abend kehrt zurück.** Beginn ist um 20 Uhr im Vorderhaus, Habsburgerstr. 9. Eintritt: 16,- € ermäßigt 12,- €. Abendkasse 19 € ermäßigt 14,- €, Karten bei allen bekannten Vorverkausstellen oder www.reservix.de Weitere Infos: www.vorderhaus.de

4. Februar 2017 SA.

● KIRCHZARTEN **Ponyreiten auf der Fancy-Farm** von 10 bis 12 Uhr auf dem Schütterleshof, Am Pfeiferberg 4. Gemeinsames Pflegen der Ponys und Pferde, geführter Ausritt um die Weiden und Bäche der Fancy-Farm. Eine Anmeldung ist nicht erforderlich. Infotel.: 0171/4 479 607, oder e-Mail: uteharre@gmx.de Kostenbeitrag 13 €.

● STEGEN **XCO Walking & Gym.**

Fortsetzung im Internet unter www.dreisamtaeler.de/

Die Jugendseite im Dreisamtäler

FAHRSCHULE IHRINGEN KIRCHZARTEN KUNZE
Bahnhofstraße 34 • 79199 Kirchzarten • Tel. 0 76 02- 9 20 82 28

www.wunderle-kirchzarten.de
FAHRRAD
Cool unterwegs
seit1933... alles, was Sie bewegt!
Komfort mit sportiver Sitzposition
MORRISON X 1.0

399,-€
Aluminumrahmen, Shimano ST-EF41, 21-Gang Kettenschaltung
Shimano Nabendynamo DH-C3000-1N, 1,5 Watt, Beleuchtung AXA
Eco Line LED 15 Lux, Federgabel HL 386A
+
Inklusiv einem Gepäckträger im Wert von € 29,95 für Sie GRATIS!

+ TAQ-33 Gepäckträger
B31-Freiburg B31-Hinterzarten L126 Richt. Oberried Kirchzarten Wunderle
Öffnungszeiten: Mo. - Fr. 09.00 -18.00 Uhr | Sa. 09.00-13.00 Uhr
Freiburger Str. 17 | Kirchzarten | Tel. 07661 - 9344-55
Wunderle
werbeagenturnieberle.de

www.dreisamtaeler.de

Früher einsteigen für mehr Sicherheit

Fahranfänger: Das Begleitete Fahren ab 17 hat sich in der Praxis bewährt

(djd.) Beim Begleiteten Fahren ab 17 (BF17) können Jugendliche mit der Fahrschule bereits im Alter von 16,5 Jahren beginnen. Pünktlich zum 17. Geburtstag erhalten sie dann im Idealfall ihre Fahrerlaubnis. Mit Unterstützung ihrer Begleitpersonen sammeln sie ein Jahr lang Erfahrungen im Straßenverkehr. Studien belegen im Übrigen, dass ehemalige BF17-Teilnehmerinnen und Teilnehmer beim späteren alleinverantwortlichen Fahren rund 20 Prozent seltener an Unfällen beteiligt sind als diejenigen, die direkt nach der Fahrschule auf sich allein gestellt waren. Informationen und Tipps für Jugendliche, Eltern und weitere Begleitpersonen gibt es unter www.bf17.de, einer Seite des Deutschen Verkehrssicherheitsrates (DVR) und der Deutschen Verkehrswacht (DVW). Das Projekt wird vom Bundesministerium für Verkehr und digitale Infrastruktur gefördert.

Frühzeitig über Begleitpersonen sprechen

Zur Anmeldung für die Fahrerlaubnis sind ein gültiger Personalausweis, ein biometrisches Passfoto und die Unterschrift der Erziehungsberechtigten notwendig. Die Jugendlichen müssen einen Sehtest sowie eine Erste-Hilfe-Schulung absolviert haben. Es lohnt sich auch, möglichst frühzeitig mit den Eltern über angedachte Begleitpersonen zu sprechen, da auch diese bestimmte Kriterien erfüllen müssen: Sie müssen über 30 Jahre alt sein, seit mindestens fünf Jahren ununterbrochen den Führerschein besitzen und dürfen nicht mehr als einen Punkt in Flensburg haben. Mindestens eine Begleitperson muss bei der Anmeldung mit angegeben werden.

Wer pünktlich mit 17 die Fahrerlaubnis in den Händen hält, hat danach ein ganzes Jahr für viele gemeinsame Fahrten etwa mit den Eltern zur Verfügung.

Foto: djd/Deutsche Verkehrswacht/lisafx/123RF

Sicherheit von Fahranfängern deutlich verbessert

Wer pünktlich mit 17 die Fahrerlaubnis in den Händen hält, hat danach ein ganzes Jahr für viele gemeinsame Fahrten zur Verfügung. So können die Jugendlichen den Weg zum Sporttraining, zum Einkaufen oder zu den Großeltern hinter dem Steuer zurücklegen. Die ersten Fahrten im dichten Berufsverkehr, bei Regen, Schnee oder Nebel lassen sich mit einer erfahrenen Begleitung leichter bewältigen als allein. Wer zudem Nacht- und Dämmerungsfahrten gemeinsam mit seiner Begleitperson übt, fährt auch später in solchen Situationen sicherer.

Das Wichtigste im Überblick:

- Anmeldung ab 16,5 Jahren
- Theoretische Prüfung frühestens drei Monate vor dem 17. Geburtstag, praktische Prüfung frühestens einen Monat vorher
- Begleitpersonen mindestens 30 Jahre alt, seit fünf Jahren ununterbrochen den Führerschein und maximal ein Punkt in Flensburg
- Unbegrenzte Zahl an Begleitpersonen möglich, Eltern müssen zustimmen
- Probezeit ohne Verstöße zwei Jahre
- Alkoholgrenze 0,0 Promille in der Probezeit
- Im Schadensfall verantwortlich ist die Person, die das Fahrzeug steuert

Mehr Infos auf www.bf17.de

WhatsApp muss warten

Beeindruckendes Video informiert über die Gefahren der Handynutzung im Verkehr

(djd.) Nur einen kurzen Augenblick war der Fahrer abgelenkt. Doch schon dieser Moment war beinahe zu lang. Bremsen quietschen. Das Auto kommt zwar vor dem Hindernis noch rechtzeitig zum Stehen. Doch ein Rollerfahrer muss ausweichen und prallt frontal mit einem Radfahrer zusammen. Zum Glück passiert das alles nur im Film. Die Berufsgenossenschaft Energie Textil Elektro Medienerzeugnisse (BG ETEM) will mit dem Clip für mehr Aufmerksamkeit im Straßenverkehr und bei der Arbeit sensibilisieren. Zu sehen ist das beeindruckende Video auf dem Verbraucherportal Ratgeberzentrale unter www.rgz24.de/unfall, hier gibt es zudem weitere, sinnvolle Tipps rund ums Thema Unfallverhütung. Denn tatsächlich ereignen sich tagtäglich viele ähnliche Unfälle im Straßenverkehr.

Unfallursache Smartphone

Rund ein Drittel aller Verkehrsunfälle werden durch Ablenkung verursacht. Das zeigen dem Deutschen Verkehrssicherheitsrat (DVR) zufolge Unfallanalysen aus der Schweiz. „Auch bei der Arbeit spielt das Thema eine immer größere Rolle“, sagt Olaf Petermann, Vorsitzender der Geschäftsführung der BG ETEM. Vor allem Nachrichten auf Smartphones sorgen für große Ablenkung, so Petermann. Verkehrsteilnehmer, die nicht auf das Geschehen ringsherum achten, sondern nur mit sich und dem Handy beschäftigt sind, gefährden sich selbst und andere. Auch bei der Bedienung von Maschinen kann dies schmerzvoll ausgehen.

Oft sind junge Menschen betroffen

Gerade Jugendliche sollen über diese Risiken informiert werden. Immerhin ereigneten sich nach Zahlen der BG ETEM im Jahr 2013 rund 13.000 schwere Arbeits- und Wegeunfälle mit jungen Berufstätigen unter 25. Mit dem Videoclip wird daher die Kampagne „Ein Unfall ändert alles - Du bestimmst das Risiko“ fortgesetzt. Unter www.ein-unfall-ändert-alles.de gibt es mehr Informationen und Berichte von realen Unfallopfern. Ihnen erging es vielfach nicht so gut wie den Darstellern des Videos - denn dies waren Stuntmen, die gut auf die Situation vorbereitet waren. Gedreht wurde das Video in der City von Frankfurt am Main, wo kurzzeitig sogar Straßen gesperrt wurden.

Damals... und heute

Unser heutiges Bild ist wieder eine schöne Fotografie aus dem Fundus des früheren Kirchzartener Fotografenmeisters Albert Bank. Es zeigt das Haus „Tröscher-Metzger“, in dem heute der Friseursalon „Eliane“ von Eliane Steiert geb. Tröscher, eine Nachfahrin, ist. Rechts daneben war früher die „Mehlhandlung Schirk“, dann, auf dem Foto, die Bäckerei Stegmann, danach die Link-Bierstube, heute „Stern-Kebap“.

Die Aufnahme entstand in den späten 1950er Jahren.

Fotos: Archiv Foto Bank / Hanspeter Schweizer

Dreisamtäler
Unsere nächsten Ausgaben: 1. Feb., 15. Feb., 22. Feb. und 8. März 2017
Anzeigenannahme: 07661/3553 + anzeigen@dreisamtaeler.de

Foto-Info-Stunde

Verwaltung und Auswahl von Bildmaterial

Littenweiler *(hr.)* Bei einer Foto-Info-Stunde mit Herrn Strütt bekommen Interessierte Tipps und Unterstützung bei der Verwaltung und Auswahl von Bildmaterial für ausgedruckte Bilder. Sie findet am Mittwoch, dem 1. Februar, 9.30 Uhr, im Begegnungszentrum Kreuzsteinäcker, Heinrich-Heine-Str. 10 in Littenweiler statt. Ein eigener PC ist nicht dringend notwendig. Der Eintritt ist frei, Anmeldung erforderlich unter Tel.: 0761 / 2108-555.

Gerechtigkeit-Friede-Natur

Kirchzarten *(u.)* Gerechtigkeit-Friede-Natur - diese Kernthemen spricht Papst Franziskus in seiner Enzyklika „Laudato si“ an. Den Dialog zur Enzyklika, den das Bildungswerk im Herbst begann, will das Bildungswerk mit einem Workshop „Wie fair kaufen unsere Pfarrgemeinden und ich?“ am Dienstag, dem 7. Februar, 19.30 Uhr im Gemeindehaus St. Gallus in Kirchzarten fortsetzen.

Das persönliche Konsumverhalten und die Einkaufspraktiken der Pfarrgemeinden können einen kleinen, aber nicht unwichtigen Beitrag zu mehr Gerechtigkeit und Nachhaltigkeit in der Wirtschaft leisten. Papst Franziskus hat seine Kritik an der bestehenden (Welt-) Wirtschafts-ordnung in dem Satz zusammengefasst: „Diese Wirtschaft tötet!“

Was können wir beitragen, damit diese Wirtschaft nicht tötet?

In diesem Workshop sollen Anregungen für unseren persönlichen Konsum erarbeitet werden. Ziel ist aber auch, Empfehlungen für Verhalten und Handeln in den Pfarreien unserer Seelsorgeeinheit zu erarbeiten, damit sie am 14. März im „Gespräch über das Kirchliche Leben der Pfarreien in der Seelsorgeeinheit“ den Mitgliedern des PGR vorgelegt werden können. So können sie vom PGR aus in die Gemeindeteams gelangen.

Prof. Dr. Viktor Lüpertz wird mit den Teilnehmenden Ansatzpunkte und Anregungen für ein an ethischen Grundsätzen orientiertes Einkaufsverhalten im kirchlichen und persönlichen Bereich erarbeiten und diskutieren.

Dreisamtäler Stellenmarkt

Wir suchen zur Verstärkung
engagierte/n med. Fachangestellte/n
in Vollzeit oder Teilzeit nach Absprache, Regel-Arbeitszeit 6:00-14:00 Uhr.

Wir bieten Ihnen:
- Einen interessanten und verantwortungsvollen Arbeitsplatz mit der Möglichkeit, eigene Ideen zu verwirklichen.
- Eine gute Arbeitsatmosphäre in einem motivierten Team

Wir freuen uns auf Ihre Bewerbung:
Sanitätsbedarf Hinterzarten GmbH, z.Hd. Monika Albers,
Rösslehofweg 2-6, 79856 Hinterzarten, Tel. 07652/124 330

Die Földiklinik
– überregionale Fachklinik für Lymphologie mit weltweitem Renommée –

sucht zur Verstärkung des Teams in der Pflegeabteilung in Vollzeit/Teilzeit ab sofort engagierte/n
Krankenschwester, Krankenpfleger, Altenpfleger/in med. Fachangestellte/n

Wir freuen uns auf Ihre Bewerbung:
Földiklinik, Fachklinik für Lymphologie, z.Hd. Christian Földi,
Rösslehofweg 2-6, 79856 Hinterzarten, Tel. 07652/1240

Gasthaus Alte Post
Bedienung zur Aushilfe oder in Festanstellung ab sofort gesucht.
Fam. Tritschler, 79199 Kirchzarten, Tel. 07661/9335-0.

Erzdiözese Freiburg

Die Kath. Kirchengemeinde Dreisamtal sucht für den Kath. Kindergarten Don Bosco Kirchzarten zum nächstmöglichen Zeitpunkt eine

Reinigungskraft
(11,5 Stunden/Woche)

Ihre Bewerbung richten Sie bitte bis zum **31. Januar 2017** an: Verrechnungsstelle Stegen, Hauptstr. 2a, 79252 Stegen oder per Mail an: info@vst-stegen.de. Infos erhalten Sie bei Hr. Kleindienst (07661/9034-82) oder bei der Kindergartenleitung Fr. Müller (07661/1370).

Stellenangebote

Freundliche Servicekraft auf 450.- € Aushilfe gesucht.
E-Mail: info@come-and-win.de

Arzthaushalt in FR-Ost sucht Haushaltshilfe. Flexible Arbeitszeiten 3-4 x pro Woche. Kochkenntnisse nicht erforderlich.
Tel. 0761 / 6 11 09 oder - 6 62 78

Bild am Sonntag sucht Austräger für Kirchzarten, Burg, Buchenbach und Oberried
0152 - 22 91 04 82 (Rückruf) oder vst-heuchert@gmx.de

Wir suchen nette **Bedienung/ Küchenhilfe** (Teilzeit, 450€), PKW erforderlich.
Gasthaus Linde-Napf, Oberried-St. Wilhelm, Tel. 07602/94 46 90
Mobil 0170/8 00 06 25

Familienpflegeschule Freiburg

Ausbildung in der Familienpflege:
mit Menschen arbeiten!

Info-Tag:
Samstag, 04.02.17
Freiburg • 10-13 Uhr

- 3-jährige Ausbildung zur/zum staatlich anerkannten Familienpfleger/in
- zukünftige Arbeitsplätze in Familien und Sozialen Einrichtungen
- Zur Schule gehört ein Wohnheim mit 28 Zimmern

www.familienpflegeschule.de

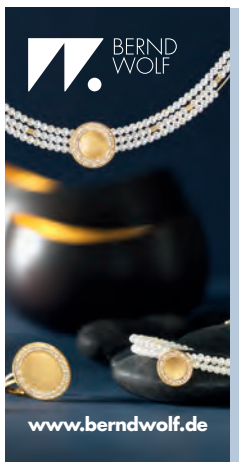

Mitarbeiter/In Schmuckfertigung in Vollzeit

Für unsere Manufaktur in Stegen suchen wir Mitarbeiter/Innen für die Montage von Schmuck in Vollzeit.

Sie haben Freude an feinmotorischen, genauen Arbeiten, die Sie schnell und gewissenhaft erledigen und wirken unter anderem bei der Herstellung von Schmuck mit kleinen Perlen und Edelsteinen mit. Wenn Sie gerne in unserem Team arbeiten möchten, dann freuen wir uns über Ihre ausführlichen Bewerbungsunterlagen mit Bild per Post oder per E-Mail an:

BERND WOLF · Wittentalstr. 3 · 79252 Stegen · jobs@berndwolf.de

Wir messen es. testo

Stellen-ID 279
Assistenz (m/w) Qualitätsmanagement / Qualitätssicherung
Voll- oder Teilzeit – Standort Kirchzarten

Ihr Aufgabengebiet:
- Ansprechpartner für qualitätsbezogene Dokumentationen
- Umsetzung und Sicherstellung von Normenanforderungen an das QM–Dokumentenmanagement

Ihre Voraussetzungen:
- Kenntnisse der Normanforderungen an QM–Dokumentationen (ISO 9001 und ISO/IEC 17025)
- Gute PC–Kenntnisse (MS Office), speziell im Bereich MS SharePoint

Das können wir Ihnen bieten:
- Arbeiten in einem erfolgreichen Dienstleistungsunternehmen
- Abwechslungsreiches Spektrum an Aufgaben, flexible Arbeitszeiten

Stellen-ID 288
Mitarbeiter Einsatzleitzentrale (m/w)
450 EUR-Basis – Standort Kirchzarten

Ihr Aufgabengebiet:
- Unterstützung für die Logistik der Einsatzleitzentrale
- Sicherstellen der Einsatzbereitschaft unserer Messgeräte

Ihre Voraussetzungen:
- Grundlegendes technisches Verständnis
- Körperliche Belastbarkeit
- Zeitrahmen: ca. 8 h/Woche Montag Vor– oder Nachmittag und Donnerstagnachmittag oder Freitagvormittag

Das können wir Ihnen bieten:
- Arbeiten in einem erfolgreichen Dienstleistungsunternehmen
- Abwechslungsreiches Spektrum an Aufgaben

Testo industrial services GmbH
Human Resources
Gewerbestraße 3
79199 Kirchzarten

Detail-Infos und Bewerbung unter:
www.testotis.de/karriere

Immobilienmarkt

Vermietungen

OBERRIED: 2-Zi-Whg., 54 qm, EG, kl. Terrasse ab 15. 02. 2017 zu vermieten. Kpl. saniert, neue EBK. ruhige Lage.
KM 480 Euro + NK 130 Euro + 2MM Kaution
Mobil : 015156898697
oder 07661/903580 (ab 19 Uhr)

Heller Praxisraum ca. 12 qm **in Kirchzarten zu vermieten** an Naturheilpraktiker KM 225,- € +70,- € NK, Tel.: 07661 / 90 44 61 info.lichtraum@yahoo.de

Mietgesuche

3-Zi.-Whg., bis 1.000,- € KM in Kirchzarten /Umgebung ges. v. berufst. Paar mittl. Alters, Tel.: 0172 - 21 311 58 wohnung79199@gmx.de

www.dreisamtäler.de

Stellenangebote

Stegen: deutschspr.Putzfrau f. 1xWoche/4 Std. (Di od. Mi od Do vorm.) ges. Tel.: 07661/99026

Freundliche, selbstständig arbeitende **Theken- und Servicekraft m/w** ab sofort gesucht (450,-€).
Dorfschänke Oberried
Tel. 0173-2 10 85 94

Zum Jahresbeginn neu bei uns:

Freiburg

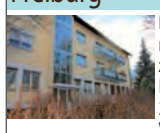

FR-Waldsee: Für Eigennutzer/ Kapitalanleger, zentrale 1-Zi. Whg. mit Erbpacht. 32 m² Wfl., 2. OG, aktuell vermietet! VA, Bj.1962, Öl, 143,7kWh. **Kaufpreis € 95.000,-**

Dreisamtal

Stegen-Eschbach: freist. EFH in sonniger Hanglage auf privaten Erbbaugrdst., 6 Zi., 196 m² Wfl., 44 m² Nfl., 1.025 m² Grdst., Carport. BA, Bj. 65, G, 232,8 kWh, Öl. **Bezugsfrei! KP € 269.000,-**

Stegen-Reckenberg: ruhig & gepflegte 2 Zi. DG-Whg., 71 m² Wfl., EBK, Balkon, Abstellr., Keller, Außen-Stlpl., VA, Bj. 82, 148 kWh, Öl. **Bezugsfrei! KP € 179.000,-**

Hochschwarzwald

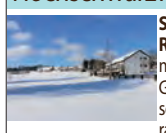

St. Peter: Schönes 4 Zi. Reihenmittelhaus, 146 m² Wfl., 17,5m² Nfl., 198m² Grdst., schöne Aussicht, separate Whg. im Souterrain. Garage, BA, Bj. 1979, E, 158,2 kWh, Fernwärme. Aktuell vermietet. **Kaufpreis € 349.000,-**

www.cm-immobilien.de
Büro Kirchzarten: Tel. 07661 - 90 88 90
ChristianMüller Immobilien

Tel. 07661 / 3553
Dreisamtäler

Wir suchen Sie!

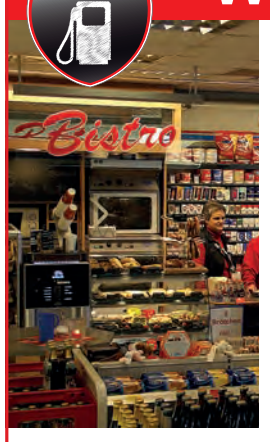

Wir sind ein traditionsreiches Familienunternehmen in Kirchzarten und suchen Sie.

Vollzeitstelle
In Vollzeit zur Betreuung unserer Tamoil- Tankstelle mit den ergänzenden Aufgabengebieten Kasse und Warendisposition.

Teilzeitstelle
In Teilzeit zur Bedienung der Kasse und Bestückung unserer Bistro- Theke.

Wenn Sie gerne im Kundenservice- Bereich arbeiten und sich ein abwechslungsreiches Aufgabengebiet wünschen, dann senden Sie Ihre schriftliche Bewerbung bitte an:

Wunderle GmbH & Co KG, Frau Lucia Strecker- Schlegel
Freiburger Str. 17, 79199 Kirchzarten, info@wunderle-kirchzarten.de

Freiburger Str. 17 | Kirchzarten | Tel. 07661 - 93440
Wunderle

Wir suchen
für unseren familiengeführten renommierten *****Campingplatz eine/n

CAMPING KIRCHZARTEN ★★★★★

Mitarbeiter Rezeption (m/w) in Teilzeit und 450,-€-Basis

Ihre Aufgaben:
- Bearbeitung von Anfragen und Reservierungen
- An-/Abmelden und Betreuung unserer Gäste

Ihre Qualifikation:
- Freundlichkeit und gute Umgangsformen
- gute Kenntnisse in den gängigen MS Office-Programmen

Arbeitszeit:
- Flexibler Einsatz im Schichtsystem, auch Wochenende
- 60 h/Monat oder 450,- €-Basis

Mitarbeiter Reinigung (m/w) in Teilzeit und 450,-€-Basis
(vorerst befristet bis Oktober 2017)

Ihre Aufgaben:
- Verstärkung des Reinigungs- und Housekeeping-Teams

Ihre Qualifikation:
- Freundlichkeit und gute Umgangsformen
- gute Deutschkenntnisse

Arbeitszeit:
- Teilzeit zwischen 10-16 Uhr, auch Wochenende
- 100 h/Monat oder 450,- €-Basis zunächst befristet

Bitte senden Sie Ihre aussagekräftige Bewerbung schriftlich an:
Camping Kirchzarten KG · Jens Ziegler
Dietenbacher Str. 17 · 79199 Kirchzarten

Karletag 2017

Kirchzarten *(u.)* Die Karlegemeinschaft Kirchzarten/Dreisamtal lädt am Samstag, dem 28. Januar, 19.00 Uhr zum traditionellen Karletag alle Namensträger mit dem Vornamen Karl/Karolina/Karola und ähnlichen Ableitungen mit ihren Angehörigen, Freunden, Bekannten Groß und Klein zu einer gemütlichen Namenstagfeier mit musikalischer Unterhaltung in die Rindsfußstube des Hotel „Fortuna“ in Kirchzarten ein. Über lustige Vorträge und rege Teilnahme freuen sich die Organisatoren.

Jahresversammlung

Pferdezuchtverein Hochschwarzwald-Dreisamtal

Hinterzarten-Breitnau *(u.)* Am Freitag, 3. Februar, um 14 Uhr lädt der Pferdezuchtverein Hochschwarzwald Dreisamtal zur Jahreversammlung ins Gasthaus Löwen in Hinterzarten-Breitnau ein.

Auf der Tagesordnung stehen neben Vorstandswahlen auch ein Vortrag vom Zuchtleiter für Kaltblut, Manfred Weber, über Aktuelles in der Kaltblutzucht sowie eine aktuelle Berichterstattung über die Bundeskaltblutschau in Berlin 2017. Mitglieder und Interessierte sind herzlich willkommen. Weitere Info auch unter www.schwarzwaelder-pferdezuchtgenossenschaft.de

Streicher für Konzert gesucht

Kirchzarten *(u.)* 2017 jährt sich der Todestag von G. Ph. Telemann zum 250sten mal. Aus diesem Anlass führen Kantorei und Kammerorchester der evang. Kirchengemeinde Kirchzarten-Stegen am 9. April Telemanns Matthäuspassion auf. Für dieses Projekt sucht das Orchester noch Streicher in allen Stimmen. Die Proben beginnen ab sofort und sind immer mittwochs, 20.00 – 22.00 Uhr, im evang. Gemeindezentrum Kirchzarten, Schauinslandstraße 8.

Im Orchester sind ca.15 Streicher aktiv, fast ausschließlich musikbegeisterte Laien. Bei der Aufführung wird das Ensemble durch weitere Instrumente ergänzt. Die Leitung hat Gareth Reaks. Interessierte sind eingeladen, sich bei einer Probe selbst ein Bild zu machen. Vorspielen wird nicht verlangt. Anfragen bittte an Gareth Reaks, gazreaks@hotmail.com oder Susanne Fischer, sus.fi@t-online.de.

Sozialrecht

Sprechtage der VdK

Freiburg *(ch.)* Der VdK Sozialrechtsschutz gGmbH bietet jeden Montag informative Sprechtage an. Sozialrechtsrefentin Silke Löffler bietet hierbei Beratung und rechtliche Vertretung in allen sozialrechtlichen Fragen, u.a. in der gesetzlichen Kranken-, Unfall-, Renten-, Arbeitslosen- und Pflegeversicherung sowie dem Schwerbehindertenrecht an. Montags von 8.30 bis 12.00 Uhr und von 14.00 bis 16.00 Uhr in der VdK-Servicestelle, Bertoldstraße 44. Terminvereinbarung erforderlich unter Tel.: 0761 / 50 44 9-0.

Infoabend

2. Bildungsweg für Erwachsene

Freiburg *(ch.)* Das Kolping Kolleg Freiburg, Hildastraße 39, Tel. 0761-70 67 35, bietet am Freitag, 27. Januar, von 17.00 bis 20.00 Uhr einen Infoabend rund um die Themen: Schule im 2. Bildungsweg mit Realschulabschluss, Fachhochschulreife und Abitur für Erwachsene an.

Das schwarze Brett

– Kleinanzeigen im Dreisamtäler –

Unterricht

Schauspiel- u. Camera-Acting-Kurse www.theater-atelier.de od. 0761 / 6 27 06

Arbeiter Samariter Bund Freiburg
ERSTE HILFE KURSE
www.asb-freiburg-hochrhein.de/breitenausbildung/erste-hilfe
breitenausbildung@asb-fr.de

Der Musiklehrer für Ihre Kinder. Blockflöte (Musikalische Früherziehung), klass. Gitarre, Klavier, **Schröder, Tel.: 0761 / 15 64 81 46**

Neue Kurse in der Ballettschule Cubas!
Flamenco für Anfänger, Modern Kids boys&girls, Mini Jazz Dancer. info@ballettschule-cubas.de, www.ballettschule-cubas.de

Tanzen lernen
Einzel- oder Gruppenunterricht FreirAUM, Tel.: 07661 / 3889044

Endlich wieder in Kappel: Autogenes Training
8 x 1,5 Std. Do. 17 Uhr, ab Februar. Tauschen Sie Streß gegen Entspannung bei Petra Zeckel. Krankenkassenbezuschusst,ca 80%. Anmeldung: 0174-3426529 www.heilpraxis-petra-zeckel.de

Goldkehlchen gesucht!

Verstärkung für den Kath. Kirchenchor Stegen

Dreisamtal/Stegen *(ch.)* Der Katholische Kirchenchor Stegen sucht Projektsängerinnen und Projektsänger für das gemeinsame Konzert mit dem Musikverein Wittental im Mai 2017. Zusammen wird die Messe „Missa Brevis“ von Jacob de Haan aufgeführt. Männliche und weibliche Goldkehlchen mit Lust und Freude am Chorgesang werden donnerstags um 20.00 Uhr im Ökumenischen Zentrum, Dorfplatz in Stegen, herzlich willkommen geheißen. Nur Mut, gemeinsam Singen macht Spaß.

Verschiedenes

Kostenl. Abholung ausgedienter Gegenst. zu sinnv. Weiterverwendung, z.B. Fahrräder, Hausrat, Möbel, Werkzeug, Inventar aus alten Bauernhöfen, Tel.: 0761/6964954

Baumstümpfe ausfräsen
Hecken, Sträucher und Bäume komplett entfernen. Burkhard Mäder, Tel.: 07661 / 62 77 90

Elektrosmog, Mobilfunkbelastung od. Brummgeräusche? 0761/57180, www.funkmessung24.de

Auch in diesem Jahr lädt Sie das **„Bibeltelefon der Adventgemeinde Freiburg“** ein, jeden Tag eine neue Kurzandacht zu hören. Durch ein Wort der Bibel möchte Gott zu Ihnen sprechen. **Rufen Sie an: 0761 - 476 48 92.**

Freiburg-Dreisamtal.de

NEU NEU YinYoga
Mo., 19.15 h und Sa. 9.30 h im LichtRaum, Anm. 07661/904461 o.info.lichtraum@yahoo.de

Friseurdienstleistung zum günstigen Preis: Haarschnitt, Farbe, Strähnen nur je 11.- €. **Beim Juniorteam Friseur Ganter, Tel.: 0761 / 6 31 02**

Sexualberatung für Männer
Gespräch/Massage,in Freiburg v. Sexualterapeutin T.0162-8970605 www.becken-balance-massage.de

Rücken Yoga im LichtRaum
Mi., 9.30 Uhr, Anm.07661/904461 o.info.lichtraum@yahoo.de

Freiburg-Schwarzwald.de
Regio-Portal für Ehrenamt, Geschäft und Erholung
Black Forest - Volunteering, Business, Holidays

Lernort Kunzenhof: Gartenkurs in Wasenweiler, Schritt für Schritt zum eigenen Gemüsegarten, 9 x Samstagnachmittag von 14.15 - 18.15 Uhr. Ein Praxiskurs für das biologische und nachhaltige Bewirtschaften des eigenen Gartens. Kosten: 45.- € pro Nachmittag. Anmeldung: post@kunzenhof.de. Infos bei Frau Christinck: Tel: 0177-1702630

Der kleine Film mit großer Wirkung! Web-Clip Produktion Friederike Damerau, Tel.: 07661 / 25 00 www.trigger-x.de

Ashtanga Yoga
FreirAUM, Tel.: 07661/3889044

Parkettboden renovieren?
Wir schleifen ab und versiegeln oder ölen oder vermieten unsere Maschinen mit Beratung und Einweisung. **Firma Wax-Parkett, Tel.: 07661 / 98 90 70**

Wohnungsauflösungen, Entrümpelungen + Umzugshilfen,
preiswert und zuverlässig! Holzwerkstatt der Ev. Stadtmission FR, Oltmannsstr. 30, Tel.: 0761 / 40 99 79, Hr. Eckenstein/ Hr. Kraus

An- und Verkauf

Flügel (schwarz)
muss gestimmt werden
bei Abholung 300.- €
Tel.: 07661 / 1757

Ein **Mastschwein zu verkaufen**, Tel.: 07661 / 6391

privat von privat Kaufe Goldschmuck, Gold- u. Silbermünzen, Militaria bis 1945, Orden, Säbel, Fotoalben, Urkunden u.v.m., Tel.: 0761/283499 od. 0170 - 47 25 26

Freiburgs ältester
GOLDANKAUF
Schmuck · Zahn-/Altgold
Seit 1810 · Freiburger Pfandleihe
Schreiberstr. 8 · Tel. 07 61 - 3 53 90
www.pfandleihanstalt.de

Kaufe Wohnmobile und Wohnwagen
Tel. 03944-36160
www.wm-aw.de

Nächste Ausgaben am 1., 15. + 22. 02.
Anzeigenannahme:
Telefon: 07661/3553
E-Mail: anzeigen@dreisamtaeler.de

Genuss bester Herkunft
Obere Metzgerei Franz Winterhalter SEIT 1749

Besuchen Sie uns auf Facebook

vom 26.01. - 01.02.2017

Hackfleisch gemischt – auch in verschiedenen Variationen	5,90 €/kg
Schweineschulter – zum Braten, auch bratfertig gewürzt	0,69 €/100 g
Wienerle – einfach lecker	0,66 €/Stk
Wurstsalat – immer lecker	0,99 €/100 g
Bauernleberwurst – für Ihre Vesperplatte	0,89 €/100 g
Bierwurst und Presskopf – herzhaft lecker	0,99 €/100 g

Druckfehler vorbehalten

www.obere-metzgerei.de
Elzach • Kirchzarten • Freiburg • Herbolzheim • Haslach i. Kinzigtal • Staufen

www.dreisamtaeler.de

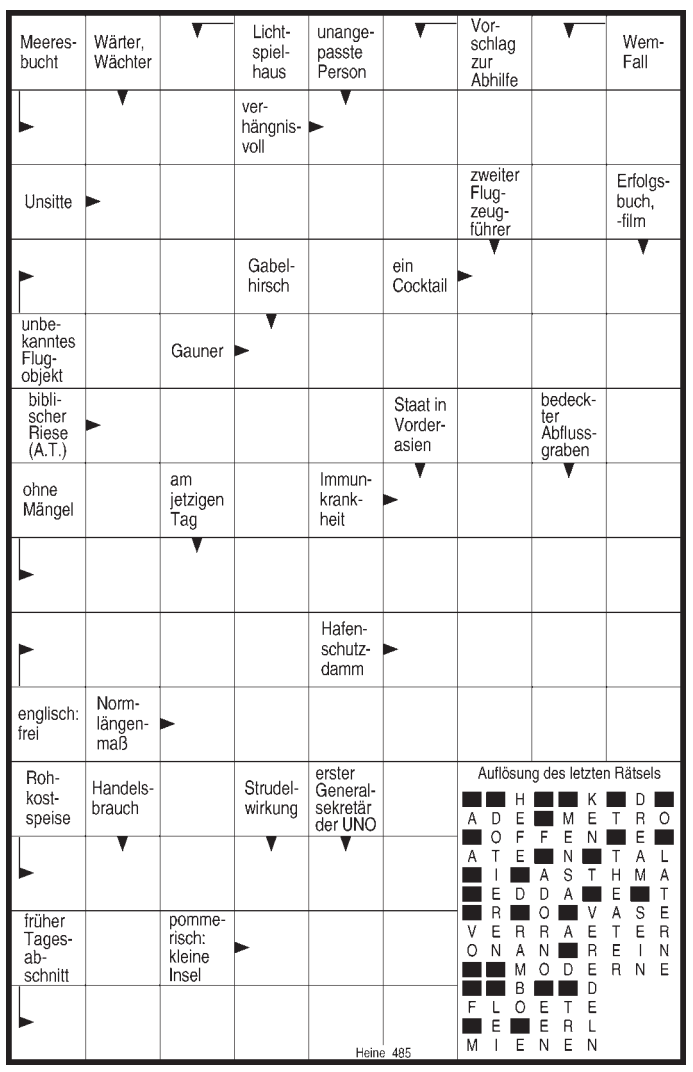

FÖHRENBACHER

Föhrenbacher präsentiert: s'DreisamSchlaule

Die Antwort auf die Frage **„Wo entstand dieses Foto?“** in unserer letzten Ausgabe lautet: **Das Foto zeigt die Schule Birklehof in Hinterzarten-Breitnau.**

Wo entstand dieses Foto?

Wer's weiß, schickt uns eine Postkarte, ein Fax (07661-3532) oder eine eMail unter info@dreisamtaeler.de.

Einsendeschluss: Dienstag, 18.00 h, vor Erscheinen der nächsten Ausgabe. Unter allen Einsendungen verlosen wir am Monatsende:

Zwei Eintrittsgutscheine im Wert von je 25,00 Euro für die Vita Classica Therme in Bad Krozingen.

Kleiner Tipp: Das Foto entstand Luftlinie ca. 4 km westlich von Buchenbach entfernt. .... Aber mehr verraten wir nicht ...

Qualität aus der Regio
Unser Vieh suchen wir selbst bei den regionalen Bauern aus und transportieren es artgerecht zum Schlachthaus. Über eine lückenlose Kühlkette steht es Ihnen dann in unserem Ladengeschäft bereit.

Metzgerei & Partyservice Föhrenbacher OHG • Hauptstr. 18 • 79199 Kirchzarten • Tel. 07661 / 54 16 • Fax 46 71 • www.foehrenbacher.de

Zusätzlich zu den Monatsgewinnern wird am Jahresende aus allen richtigen Einsendungen auch ein Gesamtsieger, das „Dreisam-Superschlaule“, ermittelt. Machen Sie also weiterhin mit!

Der nächste Dreisamtäler erscheint am 1. Februar 2017