Engagement mit Herz und Verstand.
Unser Bürgerbus für Kirchzarten
Nächster Info-Termin: Samstag, 24. Oktober, 10 bis 12 Uhr in der Fußgängerzone Kirchzarten
Machen Sie mit! Werden Sie ehrenamtliche/r Busfahrer/in und Gründungsmitglied des Bürgerbusvereins
www.ewk-gmbh.de
ewkimpuls

Dreisamtäler

Neu in unserem Team...
... und wann lassen Sie sich einen Termin geben...?
Maike Gutmann
sexyhair Die Styling Offensive
79199 Kirchzarten • Freiburger Str. 8
Tel. 07661 / 90 91 030
www.sexyhair-kirchzarten.de

Anzeigen/Redaktion: Tel. 0 76 61 / 35 53 • Fax 35 32 • eMail: info@dreisamtäler.de
30. Jahrgang • Nr. 29 • Mittwoch, 21. Oktober 2015

Umwelt-Zertifizierung für Golfclub

Freiburger Verein für nachhaltiges Engagement im Naturschutz ausgezeichnet

Freiburg/Kirchzarten *(u.)* Die „Golf & Natur"-Zertifizierung in Silber des Deutschen Golfverbandes (DGV) erhielt der Freiburger Golfclub Anfang.Oktober für sein nachhaltiges Engagement im Naturschutz.

Damit wurden die Anstrengungen des Clubs gewürdigt, die seit der Verleihung des Bronze-Zertifikats 2010 zur stetigen Verbesserung auf den Gebieten Gewässerschutz, Boden-Management sowie der Arbeits- und Umweltsicherung nun zur zweithöchsten Stufe des dreistufigen Qualitätsprogramms geführt haben. Für die nächsten Jahre wird das Gold-Zertifikat angestrebt, erste Arbeiten dazu sind bereits angelaufen.

Die in Zusammenarbeit mit dem Bundesamt für Naturschutz und der Deutschen Gesellschaft zur Zertifizierung von Managementsystemen (DQS) erarbeiteten Kriterien, nach denen Golfplätze optimale Bedingungen für die Ausübung des Golfsports mit dem größtmöglichen Schutz der Natur schaffen können, sind der Vereinsleitung seit jeher ein Anliegen. Nicht zuletzt deshalb, weil, so der Präsident des Freiburger Golfclubs, Georg-Wilhelm von Oppen, „unser Platz im Wasserschutzgebiet liegt und von Anfang an den strengen Auflagen der Badenova genügen musste."

Das vom DGV initiierte Umweltkonzept soll den Clubs helfen, den Golfplatz nachhaltig zu pflegen und soll durch die Zertifizierung umweltschonende Maßnahmen würdigen. Im Freiburger Golfclub werden jährlich die Bereiche um die Gewässer von den eingewanderten rosablühenden Springkräutern befreit, nur um eine der Maßnahmen aus der Praxis zu nennen.

Alle zwei Jahre muss die erlangte Zertifizierung durch ein Audit „verteidigt" werden. Das alles kostet, aber dem Freiburger Golfclub ist es Geld und Anstrengung wert, seinen Mitgliedern und Gästen die Ausübung ihres Sports auf dem bestmöglichen Niveau im Einklang von Platz und natürlicher Umgebung zu ermöglichen.

Kunstauktion im Kunstverein

Kirchzarten *(ch.)* Der Kunstverein Kirchzarten versteigert am Sonntag, 25. Oktober, in der Alten Evang. Kirche, Burgerstr. 8, Kunstwerke aus den Bereichen Malerei, Grafik und Plastik. Zur Versteigerung kommen Arbeiten von regionalen, überregionalen und internationalen Künstlern. Gelegenheit zur Vorbesichtigung bietet sich am Freitag, 23. und Samstag, 24. Oktober, jeweils von 17.00 bis 19.00 Uhr. Die Versteigerung beginnt am Sonntag, 25. Oktober, um 11.00 Uhr. Der Erlös kommt der Arbeit des Kunstvereins zu gute.

Am Freitag, dem 23.10.2015 bleibt unser Büro wegen Fortbildung geschlossen.

Dreisamtäler

Bücherflohmarkt

Littenweiler *(hr.)* Die evangelische Auferstehungsgemeinde in Littenweiler lädt am kommenden Wochenende zu einem Bücherflohmarkt ein. Bei Kaffee und Kuchen kann geschaut, ausgewählt und gekauft werden. Der Erlös ist für das Sozialprojekt der Gemeinde bestimmt. Gut erhaltene Bücher können am Donnerstag, 22. und Freitag, 23. Oktober im Gemeindesaal abgegeben werden. Geöffnet ist der Bücherflohmarkt im Gemeindesaal in der Kappler Straße am Samstag, 24. Oktober, von 10.00 bis 17.00 Uhr und am Sonntag, 25.Oktober nochmals nach dem Gottesdienst.

Verkaufsoffener Sonntag

mit Brettle- und Snowboardmarkt

Kirchzarten *(gv.)* Am Sonntag, 8. November, haben im Rahmen des Verkaufsoffenen Sonntag sämtliche Geschäfte Kirchzartens in der Zeit von 12.00 bis 17.00 Uhr geöffnet. Zur gleichen Zeit findet in der Fußgängerzone der Brettle- und Snowboardmarkt statt.

Unter dem Thema „Ski und Snowboard" können private Anbieter ohne vorherige Anmeldung ihre Artikel verkaufen. Von den Anbietern wird eine Standgebühr in Höhe von 5.- Euro pro Tisch bzw. entsprechender Ausstellungsfläche erhoben. Für ausreichend Verkaufsfläche ist gesorgt. Der Aufbau kann ab 9.00 Uhr begonnen werden. Das Info-Telefon ist wieder eingerichtet: Tel.: 07661 / 98 83 30.

Neben der Bahnhofstraße, der Freiburger Straße und dem unteren Teil der Höfener Straße ist das gesamte Pfaffeneck bis Feldbergstraße von 9.30 bis 17.30 Uhr für den Verkehr gesperrt. Weitere Infos auf www.gewerbeverein-kirchzarten.de

Dieb am Opferstock ertappt

Münstertal *(pl.)* In der katholischen Klosterkirche St. Trudpert in Münstertal versuchte ein Unbekannter am Mittwochmittag, 14. Oktober, gegen 16.40 Uhr Geld aus dem Opferstock zu entwenden. Eine Dame hatte bemerkt, wie ein junger Mann sich mit einem Draht am Opferstock zu schaffen machte und sprach diesen auf sein verbotenes Tun an. Der Dieb ergriff daraufhin schleunigst die Flucht. Der Täter konnte wie folgt beschrieben werden. Er war etwa 20 Jahre alt, hatte dunkle, nackenlange Haare, einen blassen Teint und war schwarz gekleidet. Die Polizei in Staufen bittet um sachdienliche Hinweise von weiteren Zeugen, unter Tel.: 07633 / 92 36 90.

Gasthaus Zum Stahl
Die Art zu Geniessen
Wildwochen
Fr. 6. – So. 22. Nov.
Wild aus heimischer Jagd nach original badischen Wildrezepten
Winzermenü
Do. 12. Nov. ab 19 Uhr
mit dem Weingut Engler Müllheim/Baden
79104 Freiburg · Kartäuserstr. 99
T: 0761.33402 · www.zum-stahl.de

Der Meisterbetrieb für kunsthandwerkliche Grabmale – seit vier Generationen. Direkt an Freiburgs Friedhöfen.
am Hauptfriedhof, 0761/274336
am Bergäckerfriedhof, 0761/611040
www.bildhauerei-storr.de
Michael Storr Bildhauer

Dessous & Wäsche
Neue Nachtwäsche eingetroffen
Wolle / Seide von Mey
HANRO Seide-Wäsche
Die Passage
Freiburger Str. 6 • Kirchzarten
Telefon 07661 / 6 24 48
Mittwoch-Nachmittag geöffnet
www.modestudio-dessous.de

Dreisamtäler

omni-U
Entrümpelung
Haushaltsauflösung
Messie-Wohnungen
Reinigungsarbeiten
Demontage
Aktenvernichtung
Abbrucharbeiten
Umwelt- & fachgerechte Entsorgung
Uwe Hartmann
0761/7697932
www.omni-u.de
info@omni-u.de

Die Schwarzwaldfee
Einkaufsservice · Haussitting · Tierservice
Service, wie Sie ihn sich wünschen!
E-Mail: hallo@die-schwarzwaldfee.de
Telefon 07 61 - 76 60 28 84

Fell-Center
H. Blattmann
www.fell-center.de
Schwarzwaldstraße 235
79117 FR-Ebnet • 0761 - 6 73 74
Fellprodukte mit höchstem Qualitätsstandard
- Hand- und Hausschuhe
- Pantoffeln
- Lammfelle versch. Farben
- Fellwesten
- Medizinfelle/Babyfelle
und weitere hochwertige Fellartikel für Jung & Alt.

Fachbetrieb nach §19 WHG
Seemann Tankschutz
www.tankschutz-seemann.de
Reinigung • Hüllen • Einbau • Neutank • Montage • Alttank • Demontage • Entsorgung
email: info@tankschutz-seemann.de • 79117 Freiburg • Büro: Tel. 0761/69198 • Fax 6967157
Büro Kirchzarten: Tel. 07661/9086146 • Fax 9086151 TÜV-Mängelbeseitigung

Wer hat Freude daran, einen alten Menschen im Pflegeheim zu besuchen?
Telefon 0761/61 29 15 55
Freundeskreis e.V. Heinrich-Heine-Straße 12/14 / 79117 Freiburg
www.kaiserwerbungunddesign.de
Freundeskreis der Altenhilfeeinrichtungen der Heiliggeistspitalstiftung Freiburg i.Br. e.V.
Heinrich-Heine-Str. 12/14, Ansprechpartner Herr Wassermann, www.freundeskreis-altenhilfe-freiburg.de

Hofgut Sternen

FONDUE MENÜ
Tagessuppe
***
Käsefondue € 25.-
Fondue Bourguignonne € 27.-
Fondue Chinoise € 27.-
***
Dessert
tägl. 18 - 21 Uhr, Reservierung erbeten
Mit besten Empfehlungen der Familie Drubba
Hofgut Sternen, Höllsteig 76, 79874 Breitnau
Tel: 07652-9010, www.hofgut-sternen.de

vhs Volkshochschule Dreisamtal e.V.
Kirchplatz 3, 79199 Kirchzarten
Tel.: 07661-5821
anmeldung@vhs-dreisamtal.de
www.vhs-dreisamtal.de

ortrag: „Arthrose & Co. - Gesunde Gelenke bis ins hohe Alter“ (Immo Loewe) ZA11624-KV, Kirchzarten-Zarten, Altes Rathaus, Raum Dunant, Mo, 9.11., 19 - 20.30 Uhr, 7 Eu

Vortrag: Hören, Wahrnehmen, Lernen - Wie Auditive Wahrnehmungsstörungen Lernfähigkeit und Entwicklung behindern können (Kirsten Klopsch) ZA11630-KV, Kirchzarten-Zarten, Altes Rathaus, Raum Dunant, Mi, 11.11., 19 - 20.30 Uhr, 7 E

Unsere EDV-Kurse:

Grundlagen Word –Kompakt (Andreas Reinhardt) ZA50213-K, Kirchzarten, Kirchplatz 3, Computerraum. Di, 27.10. und Do, 29.10. jeweils von 18.30 - 21.30 Uhr, 2 Termine, 46 Eur

Word Fortgeschrittene – Kompakt (Andreas Reinhardt) ZA50221-K, Kirchzarten, Kirchplatz 3, Computerraum. Di, 10.11. und Do, 12.11.15 jeweils von 18.30 - 21.30 Uhr, 2 Termine, 46 Eur

Excel 2010 / 2013 – basics (Boris Livajic) ZA50232-K, Kirchz., Kirchplatz 3, Computerr., Mo, ab 9.11., 17.30 - 20.30 Uhr, 3 Term., 69 Eur

Internet Grundlagen und Kommunikation per E-Mail (Priska Merkle) ZA50312-K, Kirchzarten, Kirchplatz 3, Computerraum, Mi, ab 11.11., 9 - 12 Uhr, 4 Term., 92 Eu

Für Kinder: Unity-App-Programmierung für Fortgeschrittene (Dr. rer. nat. Matthias Wegner) ZA50424-K, Kirchzarten, Kirchplatz 3, Computerraum. Mo, ab 9.11., 17.30 - 19 Uhr, 4 Termine, Gebühren bei 3 TN: 66 Eur, bei 4 TN: 50 Eur, bei 5 TN: 40 Eur. ab 6 TN, 33 Eur

Vorbereitungskurs für die Mathematikprüfung Realschule (Tanja Lohfink) ZA60238-K, Kirchzarten, Kirchplatz 3, Computerraum. Mo, 2.11., Di, 3.11. und Mi, 4.11. jeweils von 8.30 - 11 Uhr, 3 Termine, Gebühren bei 3 TN: 70 Eur, bei 4 TN: 52 Eur, bei 5 TN: 42 Eur, ab 6 TN: 35 Eur.

Prüfungsvorbereitung Mathematik für die Werkrealschule-Intensivkurs (Tanja Lohfink) ZA60135-K, Kirchzarten,

Impressum

Der Dreisamtäler erscheint 14-täglich. teilw. auch wöchentlich, in Kirchzarten, Buchenbach, Oberried, Stegen, St. Peter, St. Märgen, Breitnau, Hinterzarten, Muggenbrunn, Todtnauberg, FR-Wiehre, -Waldsee, -Oberau, -Littenweiler, -Kappel und -Ebnet.

Verbreitete Auflage: 27.000 Expl.

Herausgeber: Dreisam Verlag GmbH. Verantwortlich für den Gesamtinhalt: Hanspeter Schweizer

Verlagsadresse: Freiburger Str. 6 (Die Passage), 79199 Kirchzarten, Tel. 07661 / 3553, Fax 3532.
www.dreisamtaeler. de
e-mail: info@dreisamtaeler.de

Ständige redaktionelle Mitarbeit: Gerhard Lück *(glü.)*, Gisela Heizler-Ries *(hr.)*, Christine van Herk *(ch.)*, Dagmar Engesser *(de.)*, Reiner Schlebach *(rs.)*,
Layout:
Heike Wittenberg, Gisela Heizler-Ries, Martina Maier, Hanspeter Schweizer

Anzeigen: Gabi Maier, Felicitas Blank Verlagsadresse

Druck: Freiburger Druck GmbH, Frbg.

Verteilung: badenkurier GmbH, Tel. 07822/446228 · info@badenkurier-gmbh.de

Es gilt die Preisliste Nr. 17 vom 1. September 2015. Nachdruck, auch auszugsweise, nur mit schriftl. Genehmigung des Verlags. Für unverlangt eingesandte Manuskripte und Bilder wird keine Haftung übernommen.

Die korrekte Verteilung des Dreisamtälers an alle erreichbaren Haushalte ist unser besonderes Anliegen. Sollten Sie ihn einmal nicht bekommen, teilen Sie uns das bitte mit.

Handwerker im Dreisamtäler

Hier sind Sie gut beraten!

Tel. 07661 / 79 62 • Fax 6 16 15
Schon mal oben reingeschaut?
2x jährlich sollten die Regenrinnen und die Abläufe gereinigt werden.
Rufen Sie uns an, wir kümmern uns darum!

Peter Schweizer DDM
schweizer-dach@t-online.de
VELUX-geschulter Betrieb
Warten Sie nicht, bis es zu spät ist!
Dietenbach 28 • 79199 Kirchzarten

Wißler
Seit 75 Jahren
Metallbau
Edelstahlkonstruktionen
Blechbearbeitung
Stahlbau
Schlosserei
Telefon 07661/5018 Fax 7810
79256 Buchenbach
Landtechnik
Reparatur und Service
Forstbedarf
Verkauf und Kundendienst
Motorgeräte
Telefon 07661/9899338
Himmelreichstraße 3
Email: info@wissler-metallbau.de
NEU NEU Vertikutierer-Verleih NEU NEU

Ihr Spezialist für Wärmedämmung

WALTER FISCHER
HOLZBAU
Hauptstraße 64
79199 Kirchzarten
Tel. 07661.4126
Fax 07661.99777
Mobil 0171.7553701
holzbau-fischer@t-online.de
www.holzbau-walter-fischer.de
Dachgauben
Dachausbau
Balkone
Garten- & Sichtschutzzäune
Pergolen
Garagen
Holzfassaden & Holztore
Altbausanierung
sowie Dachfenster • Carports • Holzroste

MGV Edelweiß Buchenbach

Herbst-Konzert am 24. Oktober

Buchenbach *(u.)* Zu seinem Herbst-Konzert am Samstag, 24. Oktober, um 20.00 Uhr in der Sommerberghalle in Buchenbach lädt der Männergesangverein Edelweiß Buchenbach alle Freunde des Chorgesanges herzlich ein.

Mit verschiedenen Chorsätzen wird der Chor unter Leitung von Dirigentin Dr. Fydrich ein abwechslungsreiches Programm darbieten. Klavierstücke zwischen den Liedvorträgen bringen Abwechslung in den Programmablauf. Für das leibliche Wohl bietet der MGV-Service Speisen und Getränke an. Der Eintritt ist frei – Spenden werden gerne angenommen.

SV Ebnet: Theateraufführung

„Unter Bademänteln“

Ebnet/Littenweiler *(hr.)* Sie haben bereits Tradition, die Theateraufführungen der Theatergruppe des SV Ebnet. Auch in diesem Jahr finden wieder mehrere Vorstellungen statt. Zur Aufführung kommt das Stück „Unter Bademänteln“, eine Komödie in drei Akten von Vera Wittrock: Eigentlich will der prollige Bruno sich im Wellnesshotel „Zum Rosa Rüssel“ nur brav erholen, aber statt Entspannung gibt es Eifersuchtsdramen mit seiner misstrauischen Ehefrau. Wen haben sich die zwei Hotelchefs da nur in ihr ehrenwertes Haus geholt: Eine Gräfin, die sich doubeln lässt, zwei Italiener, die der Mafia angehören, eine männermordende Trinkerin, ein komplett zerstrittenes Ehepaar und dann wird auch noch ein wertvolles Collier gestohlen! Gut, dass es Kommissar Brutalsky mit dem erotischen Schnurrbart gibt. Aber wird er den mysteriösen Hoteldieb tatsächlich entlarven können? Oder versinkt das Kurhotel jetzt endgültig im Chaos?

Zur ersten Aufführung am Samstag, 31. Oktober, um 20.00 Uhr, in der Dreisamhalle in Ebnet laden die Landfrauen Kappel-Ebnet ein. Diese werden den Besuchern des Theaterstückes ein reichhaltiges Essensangebot anbieten.

Zu weiteren Aufführungen lädt der Sportverein Ebnet am Freitag, 6. November und Samstag, 7. November, jeweils um 20.00 Uhr in den Bürgersaal in Littenweiler ein. Auch hier wird für das leibliche Wohl der Gäste bestens gesorgt werden.

Einlass für alle Veranstaltungen ist ab 19.00 Uhr. Karten sind im Vorverkauf zum Preis von 6.- Euro in Littenweiler in der Gärtnerei Heckmann und bei Elektro-Löffler, in Kappel in der Bäckerei Brüstle und bei Band Frischeladen und in Ebnet bei Schreibwaren Strobel (Post) sowie an der Abendkasse für 7.- € erhältlich.

Schöne Bäder
Eugen Schneider
Pelletsheizung • Solarenergie
Ölbrennwert • Gasbrennwert
--- Kundendienst ---
79254 Oberried
Im Brühl 19
Tel. 07661 / 1239
www.eugen-schneider.de
info@eugen-schneider.de

Kirchzarten *(u.)* **Auch in diesem Jahr präsentiert Walter Goldschmidt einen Dreisamtalkalender mit schönen Fotos aus dem Dreisamtal. Zum Preis von 18.50 Euro ist er im örtlichen Handel erhältlich. Auch eine schöne Geschenkidee für Weihnachten!**

Herbstzeit ist Heizungszeit

Kirchzarten *(ewk.)* Im Herbst rückt die Frage: „Wie heizt man kostengünstig?“ in den Fokus. Indem man rechtzeitig damit beginnt, seine Heizungen winterfest zu machen, spart man nicht nur Energie und schont den Geldbeutel, es hilft auch, die Lebensdauer einer Heizung zu verlängern. Allerdings sollte man hierbei einiges beachten.

Heizkörper brauchen Luft.
Durch Zustellen und Verdecken der Heizkörper mit Sofas, Vorhänge oder Blumentöpfen entsteht eine Wärmebarriere. Deshalb sollte man immer darauf achten, dass sämtliche Heizungen in den Zimmern frei stehen. Mit ausreichenden Spielräumen für Heizkörper kann man bis zu fünf Prozent Heizenergie sparen!

Bevor richtig mit dem Heizen begonnen wird, sollte man jeden einzelnen Heizkörper entlüften. Hierzu sollte zuerst die Umwälzpumpe ausgeschaltet und im Anschluss die Vierkantschraube am Heizkörper geöffnet werden.

Wichtig ist, dass man die Schraube solange offen lässt, bis keine Luft, sondern nur noch Wasser austritt. Tipp: Immer in der untersten Etage eines Hauses beginnen.

Auch das Alter der Heizungsanlage ist wichtig. Hat die Heizung bereits 20 Jahre hinter sich, empfiehlt sich einen Komplettaustausch. Alte Heizungsanlagen sind meist überdimensioniert und haben einen schlechteren Wirkungsgrad als die neueren Anlagen, die bis zu 30 Prozent weniger Energie verbrauchen. Spätestens bei der jährlichen Immissionsschutzmessung durch den örtlichen Schornsteinfeger kann es mit älteren Heizanlagen schwierig werden.

Weitere Energiespartipps und Informationen rund um die sinnvolle Verwendung von Energie erhält man bei der ewk GmbH direkt oder auch auf der Homepage unter www.ewk-gmbh.de

31. SITV – Internationale Touristikmesse Colmar

Weltweite Reiseziele zu jeder Jahreszeit

Colmar *(rs.)* Vom 6. bis 8. November präsentieren sich während der „31. Internationalen Touristikmesse SITV“ auf dem Messegelände in Colmar rund 400 Aussteller aus über 45 Ländern, bieten Fernreiseziele in alle Welt, aber auch Naherholung in Frankreich, in der Schweiz, in Österreich und in Deutschland etc. für die bevorstehende Wintersaison und zu Sommerzielen im kommenden Jahr an. Welt- und Abenteuerreisen, exotische Inselträume sind ebenso darunter wie nahe und ferne Wellness- und Gesundheitsangebote.

SITV-Gastland 2015 ist Namibia im Südwesten von Afrika. Namibia, das weite Land mit unberührter Natur und ungeahnten Möglichkeiten. 30 Aussteller zeigen auf 1.000 Quadratmetern die vielfältigen Reise- und Safariangebote, unter anderem von „Wild Life Namibia“ sowie typisches, namibisches Kunsthandwerk. Ein Spezialitätenrestaurant und afrikanische Tanzfolklore runden das bunte Bild ab.

Rund 60 Aussteller aus Lateinamerika und einzelnen afrikanischen wie auch asiatischen Ländern werben auf der integrierten „Solidarissimo“, der Messe für Ressourcen, für einen schonenden, nachhaltigen und fairen Tourismus.

Die vielen touristischen Anregungen zusammen mit Reisevorträgen, Fotoausstellungen, Standaktionen, Folklore, Reiseverlosungen, mit Kunsthandwerk und kulinarischen Länderspezialitäten in den Restaurants wecken Reiselust, machen die Colmarer Touristikmesse SITV selber schon zum erlebnisreichen Ausflugsziel. **SITV, 6. bis 8. November, Freitag/Samstag 10 bis 19 Uhr, Sonntag 10 bis 18 Uhr, Messegelände/ Parc des Expositions Colmar, Parkplatz auf dem Messegelände. Unter www.sitvcolmar.com weitere Infos.**

Kartenverlosung Touristikmesse

Messe Colmar und der Dreisamtäler verlosen **3 x 2 Karten zur SITV**. Die Frage lautet „Welches Land ist zu Gast?“ Senden Sie die Antwort per Postkarte an Dreisam Verlag GmbH, Freiburger Str. 6, 79199 Kirchzarten, per Fax an 07661 / 3532 oder per E-Mail an info@dreisamtaeler.de. Einsendeschluss ist Freitag, der 23. Oktober 2015.

Die Schreinerei
Ihr perfekter Partner für:
Einbaumöbel
Eckbänke / Tische
Einbauküchen
Badmöbel
Haustüren
Holz- u. Glasabschlüsse
Reparaturarbeiten
THOMAS MAIER
Griesdobelstraße 2, Buchenbach
Tel. 0 76 61 / 90 31 90 Fax. 90 31 91
www.maier-buchenbach.de

SPINNWEBE Das Second-Hand-Center der besonderen Art
• Haushaltsauflösungen
• Entrümpelungen
schnell + kostengünstig
Kostenfreie Abholung von Kleidung, Hausrat, Büchern
☎ 07 61 / 4 76 40 94
www.die-spinnwebe.de

Vortrag am 26. Oktober:

Bauernregeln einst und jetzt

St. Märgen *(u.)* „Warmer Oktober bringt fürwahr stets einen kalten Januar!“ - Dass die Menschen früherer Zeiten hervorragende Naturbeobachter waren, zeigen die vielen bis heute überlieferten Wetterregeln. Aber welche Arten von Bauernregeln gibt es überhaupt? Wie sieht es mit ihrer Eintreffwahrscheinlichkeit aus? Stimmen die Aussagen des 100-jährigen Kalenders? Und welche Rolle spielen Klimaveränderungen und Umweltkatastrophen? Diesen und weiteren Fragen geht ein Vortrag von Christiane Brannath M. A., Kulturwissenschaftlerin aus Freiburg am Montag, 26. Oktober um 20 Uhr im Pfarrsaal St. Märgen nach.

Wir versorgen Sie zu Hause. Rufen Sie uns an.
Pflege Partner
Häusliche Alten- und Krankenpflege
Ihr Pflegetelefon 07661-980644
-- Eike von Gierke • Schwarzwaldstr. 19 --
79199 Kirchzarten
Homepage: www.PflegePartner-Kirchzarten.de

Flohmarkt

St. Peter *(u.)* Die Kath. Frauengemeinschaft lädt am Samstag, 24. Oktober, von 8.30 bis 16.30 Uhr zu einen Flohmarkt zugunsten Sozialer Zwecke in das Kath. Pfarrheim St. Peter ein. Alle Interessierten sind herzlich eingeladen, das große Angebot an nützlichen Dingen bis hin zu Raritäten zu durchstöbern.

Straßenbauarbeiten in Stegen-Oberbirken (Reichlegasse/Schulstraße)

Stegen *(ge.)* Voraussichtlicher Arbeitsbeginn der Straßenbauarbeiten in der Reichlegasse/Schulstraße (Neubaugebiet Oberbirken) ist Ende Oktober/Anfang November 2015. Begonnen wird mit den Asphaltarbeiten. Die Fräsarbeiten sowie die Arbeiten in den Randbereichen werden unter laufendem Betrieb durchgeführt. Lediglich der Asphalteinbau wird unter einer Vollsperrung der Reichlegasse und Schulstraße erfolgen. Sobald der Termin für die anstehende Vollsperrung feststeht, wird er bekannt geben. Nach Abschluss der Asphaltarbeiten werden die restlichen Pflasterarbeiten sowie die Herstellung der Versickerungsmulde im Baugebiet erfolgen. Für Behinderungen während der Bauarbeiten bitten die Gemeinde Stegen um Verständnis.

BESCHRIFTUNG + VERKLEBUNG
jumediatec solutions for business
SCHILDER: in- und outdoor, verschiedene Größen und Materialien
FAHRZEUGE: auch Vollverklebung oder Magnetfolie
SCHAUFENSTER: auch Glasdekor oder Lochfolie
FOLIENPLOT UND/ODER DIGITALDRUCK
DIE VIELFALT DER MEDIEN UND MEDIENPRODUKTION IN EINEM HAUS
Höfener Str. 10 · 79199 Kirchzarten · Tel. 07661 - 98 83 30 · www.jumediatec.de

Leidenschaftliche Tauchprofis

Die Tauchschule „Blue Ocean“ bietet seit 20 Jahren Kurse, Zubehör und Reisen für Unterwasserfans

Freiburg *(u.)* Abtauchen und faszinierende Unterwasserwelten entdecken: Diesen Traum erfüllen Heike Ostowski und Michael Berger. Vor 20 Jahren haben sich die leidenschaftlichen Taucher mit der Tauchschule „Blue Ocean Wassersport“ selbstständig gemacht. Das wird am 30. Oktober gefeiert. Bereits 1982 hat das Ehepaar seine Leidenschaft fürs Tauchen entdeckt, seit 1986 sind beide zertifizierte Tauchlehrer. „Wir bieten seit mehr als 30 Jahren Erfahrung aus erster Hand und sind mit viel Herzblut dabei“, betont Michael Berger.

Mit „Blue Ocean“ decken sie das breite Spektrum des Tauchsports ab. Das Fachgeschäft bietet eine kompetente Beratung mit einer großen Auswahl an Ausrüstung und Zubehör. Zum Service gehören unter anderem Füllungen, Verleih und Reparaturen.

Kurse gibt es vom Einsteiger bis zum Tauchlehrer. Das Angebot umfasst Schnuppertauchen, Unterwasserspaß für Kinder und Jugendliche (auch in den Ferien), Schnorchel- und Spezialkurse sowie Apnoe-Tauchen. Auf Fortgeschrittene wartet mit dem technischen Tauchen ein besonderes Abenteuer: Sie tauchen mit speziellen Mischgasen noch tiefer, um Wracks oder Höhlen zu entdecken. Wer seine Leidenschaft zum Beruf machen will, kann seine Ausbildung im Tauchlehrer-College bei Blue Ocean durchlaufen.

Die 15-köpfige Crew besteht aus erfahrenen Tauchlehrern, die den Schülern individuelle Hilfestellung geben und sich regelmäßig weiterbilden. Gelernt wird eins zu eins, also ein Tauchlehrer, ein Schüler. Vom ersten Eintauchen bis zum Tauchschein dauert es rund zwei bis sechs Wochen, für besonders Eilige gibt es den kostengünstigen „Speed-Kurs“. Los geht es im Schwimmbad, später dann ins offene Gewässer. Eine Besonderheit: „Auch Leuten, die schlechte Erfahrungen gemacht haben, ermöglichen wir es, wieder abzutauchen“, sagt Michael Berger.

Abenteuertouren

Neben Kursen und Zubehör im Shop bietet Blue Ocean Reisen und Tauchausfahrten an, beispielsweise Fun & Action Touren, Sail & Dive Törns mit Michael als Skipper oder Tauchreisen rund um die Welt. „Wir beraten gerne, damit die Reise perfekt wird. Weltweit haben wir 20 Partnerbasen, wo die Kunden immer gut aufgehoben sind“, so Michael Berger. Die Inhaber der Tauchschule testen Hotels und Tauchgebiete sogar vorab persönlich.

20 Jahre Blue Ocean werden „Heike & Michael“ die Inhaber seit der ersten Stunde am Freitag, den 30. Oktober mit Tauchbegeisterten im Kurhaus Kirchzarten feiern. Los geht es um 18.30 Uhr mit einem Sektempfang. „Wir konnten David Hettich, Unterwasserfotograf für National Geographic und Mitgründer der Mundologia, für unsere Veranstaltung gewinnen“, sagt Heike Ostowski. David Hettich entführt die Zuschauer auf eine abenteuerliche Reise durch die Ozeane. Und wer nach der spannenden Live-Reportage direkt Lust aufs Tauchen bekommen hat, kann sich direkt informieren. „Wir stehen mit der Generalmanagerin Conny Gohdes vom weltgrößten Tauchsportverband PADI für Fragen zur Verfügung“, erklärt Michael Berger.

Blue Ocean Wassersport, Goldammerweg 2, 07 61 / 4 53 70 72, www.blue-ocean-wassersport.com

frisch und fein
R. & G. Blum
Obst, Gemüse und mehr ...
Neue Ernte ist da !
"Alb - Leisa",
Linsen von der Schwäbischen Alb...
der besondere Genuss.
Neue Ernte eingetroffen !
Schlesierstr. 2 • 79117 FR-Littenweiler • Tel 0761/67474
www.frisch-und-fein.com

Thomas Bank führt jetzt den Feuerwehr-Förderverein

Nach zwölf Jahren Vorsitz kandidierte Walter Rombach nicht mehr und ist nun Ehrenmitglied

Kirchzarten *(glü.)* Für manche der zahlreich erschienenen Mitglieder vom Feuerwehr-Förderverein Kirchzarten kam es überraschend, dass Walter Rombach (69) nach zwölf Jahren nicht mehr bei den turnusgemäß anstehenden Vorstandswahlen für den Vorsitz kandidierte. Doch Bürgermeister Andreas Hall konnte als Wahlleiter verkünden, dass Rombach bereits für einen hoffnungsvollen Nachfolger gesorgt habe: Thomas Bank (55). Die Mitglieder wählten ihn einstimmig zum neuen Vorsitzenden.

Bürgermeister Hall als oberster Feuerwehrchef und Kommandant Karlheinz Strecker verliehen Walter Rombach dann die Ehrenmitgliedschaft. Er habe sich um den Förderverein, den er 2003 nach einer Idee des heutigen Kreisbrandmeisters Axel Widmaier als ersten Feuerwehr-Förderverein im Landkreis mitgegründet und als Vorsitzender zu Erfolgen geführt habe, verdient gemacht. Bei den Vorstandswahlen übernahm Karlheinz Strecker wieder das Amt des Stellvertretenden Vorsitzenden. Auch Günter Ziegler wurde als Kassierer und Frank Nieberle als Schriftführer wiedergewählt. Freude kam bei den Mitgliedern auf, als sich Walter Rombach mit Axel Widmaier, Michael Schill und Franz Kromer als Beisitzer wählen ließ.

Vor seinem ausführlichen Tätigkeitsbericht hatte Rombach neben vielen anderen auch die beiden Kirchzartener Ehrenbürger Georg-Wilhelm von Oppen und Franz Kromer, Ehrenmitglied Erwin Schill sowie zahlreiche Gemeinderäte begrüßt. Beim Rückblick betonte er, dass auch im vergangenen Jahr die Ziele des Fördervereins wie Förderung der Jugendfeuerwehr, des Spielmannszuges und der Altersmannschaft sowie die Unterstützung der aktiven Wehr bei Lehr- und Ausbildungsveranstaltungen im Vordergrund standen. Besonderes Augenmerk gelte dem Feuerwehreigenen Antoniushäusle oberhalb des Zastlertal, das 2007 gekauft worden sei und immer Sanierungskosten z.B. im Küchenbereich und beim Brandschutz verursache.

Der neue (und alte) Vorstand: Günter Ziegler, Karlheinz Strecker, Thomas Bank, Walter Rombach, Frank Nieberle und Bürgermeister Andreas Hall (v.r.). *Foto: Gerhard Lück*

Seit 2003 konnten der Spielmannszug der Freiwilligen Feuerwehr mit über 10.000.- Euro für Instrumentenbeschaffung, musikalische Leitung und Probewochenenden gefördert werden. „Das tun wir gerne“, so Walter Rombach, „der Spielmannszug ist hervorragend aufgestellt und ein Aushängeschild der Wehr.“ Genauso gerne unterstütze man die Jugendfeuerwehr und deren jüngsten Nachwuchs, die Feuerfüchse. Der Kassenbericht von Günter Ziegler fand nicht nur das Wohlwollen der beiden Kassenprüfer Klaus Eckert und Markus Braun, sondern aller Mitglieder, die den Bürgermeisterantrag auf Entlastung einstimmig annahmen. Hall hatte zuvor den Förderverein wegen seiner Kameradschaftspflege gelobt.

Ab 2016 tritt im Feuerwehr-Förderverein die erste Beitragserhöhung seit 2003 in Kraft. Dann zahlen aktive Wehrleute wie bisher 10.- Euro, Private Mitglieder 35.- statt 30.- und Betriebe 65.- statt 50.- Euro. Einen interessanten Einblick in die Arbeit der Feuerwehr gab Kommandant Strecker. 118 aktive Mitglieder stellten eine „wie eh und je schlagkräftige Mannschaft“. Technische Ausstattung und Unterstützung durch die Gemeinde seien hervorragend. Seit Januar habe man schon 111 Einsätze gefahren. Er dankte dem Förderverein für die großartige Unterstützung und schlug vor, jedes Mitglied solle im kommenden Jahr ein weiteres Mitglied werben. Im Internet kann unter www.fw-kirchzarten.de beim Stichwort Förderverein der aktuelle Flyer mit Beitrittsformular heruntergeladen werden.

Tilmann Lahme:

Die Manns – Geschichte einer Familie

Lesung in der Kirchzartener Bücherstube

Kirchzarten *(ch.)* Acht Menschen, acht Blickwinkel: So wurde die Geschichte der Manns noch nicht erzählt. Einzelbiographien aller Familienmitglieder liegen zwar vor, aber nun unternimmt Tilmann Lahme nicht nur eine Gesamtschau, sondern untersucht auf der Grundlage zahlreicher bislang unbekannter Dokumente die unterschiedlichen Konstellationen und Abhängigkeiten. Legenden und Deutungen erscheinen in neuem Licht. Aus den verschiedenen Perspektiven entsteht ein vielschichtiges, ungeheuer lebendiges Bild einer Familie, in der um gegenseitige Anerkennung gekämpft wurde. Auf einmalige Weise waren Literatur, Politik und Leben verwoben. Tilmann Lahme studierte Germanistik, Geschichte und Philosophie in Kiel und Bern. Er war Redakteur im Feuilleton der Frankfurter Allgemeinen Zeitung und lehrt heute Kulturwissenschaften an der Universität Lüneburg. Seit Jahren beschäftigt er sich mit der Familie Mann und hat 2009 eine vielgerühmte Golo-Mann-Biographie veröffentlicht. Am Mittwoch, 21. Oktober, um 20.00 Uhr bringt er Interessierten „Die Manns“ aus einem besonderen Blickwinkel näher. Eintritt 10,- €, Karten in der Kirchzartener Bücherstube unter Tel.: 07661 / 2164, oder per Mail: info@ki-buch.de

5 Jahre
mode palette
Am 31. Oktober 2015 ab 10.00 Uhr steigt die Geburtstagsparty. Wir feiern 5 Jahre mode palette.
Stossen Sie mit uns an und freuen Sie sich auf satte Prozente und unser Gewinnspiel.
Kulinarisch verwöhnt Sie unser Team und für die Unterhaltung sorgt Fräulein Smilla.
HAPPY BIRTHDAY
www.mode-palette.de
Hauptstraße 15 (Fußgängerzone) | 79199 Kirchzarten

Geballte Kornkraft im „SC Freiburg-Brot“

Reiß-Beck ist jetzt offizieller Partner vom Sportclub Freiburg – Auch „SC-Fruchtaufstrich“

Jürgen Kromer e.K.
Fensterbau...Bauschreinerei...Innenausbau
Stegener Str. 15 • 79199 Kirchzarten • Tel. 07661 - 5439 • Fax - 989724
e-mail: info@fensterbau-kromer.de

WIR VERBINDEN MENSCHEN
mathis kommunikationstechnik
Telefon - PC Technik - Internet -Sicherheitstechnik
info@mathis-kom.de Tel.:07661/9841-0
und sorgen für Ihre Sicherheit

Raiffeisen Baucenter
Raiffeisen Baucenter GmbH | Lauterbergstr. 1-5 • 76137 Karlsruhe
Alles fürs Bauen, Renovieren & Sanieren!
www.raiffeisen-baucenter.de
Niederlassung Kirchzarten | Jakob-Saur-Str. 1 • Tel. 07661/3968-0

Föhrenbacher
Feste feiern – Föhrenbacher
Frische, Qualität und Service – das ist unser Erfolgsrezept. Wir bieten Ihnen leckere Spezialitäten für jede Gelegenheit: Vom exquisiten Fingerfood bis zur herzhaften Hausmannskost. Nutzen Sie auch unseren umfassenden Service.
Unsere Föhrenbacher-Services:
- Festservice – Vereinsfeiern, Hocks und Jubiläen
- Partyservice – Geburtstage, Hochzeiten, Kindergeburtstagsspecials und vieles mehr
- Fachberatung in unserem Ladengeschäft, mit einem vielseitigem Angebot an hochwertigen Fleisch- und Wurstspezialitäten
www.foehrenbacher.de
metzgerei@foehrenbacher.de · partyservice@foehrenbacher.de
Föhrenbacher OHG · Hauptstraße 18 · 79199 Kirchzarten · Tel. +49 7661 5416 · Fax +49 7661 4671

Getränke Rettich
Löwenstraße 3
79199 Kirchzarten
Tel.: 07661/4015
Email:getraenke-rettich@t-online.de
SCHAUEN SIE MAL REIN:
www.getraenke-rettich.de

MEISTER DER ELEMENTE
MEIN BAD | MEINE HEIZUNG | MEIN MEISTER
Wenn Ihr Jüngster plötzlich freiwillig duscht.
Dann haben Ihre MEISTER DER ELEMENTE ihr ganzes Können gezeigt. Rufen Sie uns an.
WIR BERATEN SIE GERNE.
heinz-baumann.de
schöne Bäder
moderne Heizung
Im Eck 7 · 79199 Kirchzarten · Rufen Sie uns an: 0 76 61 / 65 70

Nico, Benjamin und Dominik (v.l.) freuen sich über das neue SC Freiburg-Brot und den SC Freiburg-Fruchtaufstrich.

Kirchzarten *(glü.)* Mit dem 5:2-Sieg gegen Fürth am vergangenen Sonntag machte der SC Freiburg seinem neuen offiziellen Partner Reiß-Beck aus Kirchzarten ein tolles Startgeschenk. Denn just am Tag nach dem Erfolg im Schwarzwaldstadion gab es erstmals in allen 15 Reiß-Beck Fachgeschäften das neue „SC Freiburg-Brot“ und den neuen „SC Freiburg Fruchtaufstrich“ zu kaufen. Und wie die SC-Mannschaft aus elf erfolgreichen Spielern besteht, gehören auch elf besondere Zutaten zum neuen Brot.

Michaela und Björn Reiß haben sich mit der „Zutatenaufstellung“ ihres neuen Brotes große Mühe gegeben. Im Tor stehen fettarme sowie vitaminreiche und mineralstoffhaltige Reisflocken. Als Routinier mit Nr. 2 läuft Weizenmehl neben der zentralen Abwehr aus Hirse auf. Links verteidigen Roggenmalzflocken, unterstützt von Dinkelmalzflocken auf der rechten Seite. Das zentrale Mittelfeld betreuen Sonnenblumenkerne. Kapitän mit der 7 ist Maiscrunch. Als Powerlieferant mit viel Eiweiß und Calcium läuft Quinoa als Joker auf. Die 9 als Spielmacher trägt Weizenkleie. Antreiber mit der 10 ist Hefe, die von der 11, dem Salz, als Sturmspitze unterstützt wird. „Dieses Brot ist für gesundheitsbewusste Menschen“, verrät Michaela Reiß die „Brottaktik“, „und die guten Zutaten verleihen ihm einen besonderen Biss.“

„Wir hoffen“, so Björn Reiß, „dass wir mit diesem sportlichen Brot auch Kinder vom guten Geschmack eines Körnerbrotes überzeugen können. Und natürlich alle SC-Fans.“ Da die Zutaten einen Tag vor dem Backen eingeweicht werden, hält das SC-Brot ganz ohne Konservierungsstoffe lange seine Frische. „Dieses extrem saftige Mehrkornbrot ist sowohl als Frühstücks- und Pausenbrot“, ergänzt Michaela, „als auch fürs Nachtessen geeignet.“

Bei der Qualitätsprüfung eines Backwaren-Prüfinstituts bekam das SC-Brot die Note „sehr gut“.

Passend zum SC-Brot präsentiert Reiß-Beck auch einen SC-Fruchtaufstrich. „Bei einem Fruchtanteil von 65 Prozent verwenden wir ausschließlich Erdbeeren vom Kaiserstuhl“, erklärt Björn Reiß, „hinzu kommt nur so viel Kristallzucker wie nötig, ein hochwertiges Apfelpektin als natürliches Geliermittel und etwas Zitronensaft zur geschmacklichen Abrundung.“

SC-Brot und SC-Fruchtaufstrich sind in allen Reiß-Beck-Fachgeschäften und am „Opa-Otto-Stand“ auf dem Freiburger Münsterplatz zu bekommen. Für das Pausenbrot von Schulkindern gibt es eine SC-Brotbox. Beim Kauf eines Brotes erhält der Kunde einen Aufkleber. Wenn er sechs davon gesammelt hat, schenkt ihm Reiß-Beck eine SC Brotbox.

Dreisamtäler
Anzeigenschluss: immer spätestens Dienstag, 11 Uhr vorm Erscheinungstag
Tel. 07661 / 3553
www.dreisamtaeler.de
info@.dreisamtaeler.de

Reiß-Beck Bäckerei & Café
wir backen Sie glücklich
SEHR GUT Für Herrvorragende Back-Leistung
INSTITUT FÜR DIE QUALITÄTSSICHERUNG VON BACKWAREN
scfreiburgBrot.
www.reiss-beck.de

Dreisamtäler
Vor Weihnachten erscheinen wir jeden Mittwoch, außer 28. Oktober.
Anzeigenannahme: 07661/3553 + anzeigen@dreisamtaeler.de

Die neuen Produkte: SC Freiburg-Brot und -Fruchtaufstrich sowie die passende Pausenbrotbox. *Fotos: Gerhard Lück*

Das SC Freiburg-Brot präsentierte der SC-Fan Nico auch vom Reiß-Beck-Laden.

Flotte Mode im Herzen von Kirchzarten

Ilse Rentmeister lädt zum Jubiläum in die mode palette ein

Die mode palette in der Fußgängerzone von Kirchzarten.

Ilse Rentmeister präsentiert ihre aktuelle Kollektion.

Fotos: Gisela Heizler-Ries

Kirchzarten *(hr.)* Die mode palette im Herzen von Kirchzarten feiert Jubiläum! Seit nunmehr fünf Jahren ist Ilse Rentmeister Inhaberin der mode palette in der Kirchzartener Fußgängerzone. Anfangs legte sie großen Wert darauf, die handelsüblichen Labels anzubieten, doch im Laufe der Jahre hat sie das Angebot weiter entwickelt und ist dazu übergegangen eine Nische zu besetzen - weg von der Massenware, die überall erhältlich ist, hin zu skandinavischen Labels, von alltagstauglich bis ausgeflippt - Mode von Größe 34 bis 46 mit einem guten Preis-Leistungsverhältnis.

Heute bietet sie in ihrer Boutique Kleidung für die modebewusste Frau, die den Mut zum anders sein hat und verkauft, was sie auch selbst darstellt. Unterstützt wird sie dabei von freundlichen, motivierten Mitarbeiterinnen, die gerne beraten ohne aufdringlich zu sein und ihrer quirligen französischen Bulldogge „Fräulein Smilla“, die immer für gute Laune im Ladengeschäft sorgt und Liebling der Kunden ist.

In angenehmer Atmosphäre finden die Kunden in der mode palette Damenmode, Accessoires, Tücher, Taschen, Ketten, Brillen und das Nicht-Alltägliche. Und wenn etwas nicht passt, wird das ausgesuchte Kleidungsstück schnell und professionell geändert.

Ilse Rentmeister hat sich mit der mode palette ihren Traum erfüllt und ihre Lebensaufgabe gefunden. Der Umgang mit den Kunden, mit Mode, die ihr selbst auch viel bedeutet, ist ihr eine Herzensangelegenheit und die Selbstständigkeit das, was sie schon immer wollte. Dennoch merkt Ilse Rentmeister im Rückblick auf die fünf Jahre Selbstständigkeit an, dass der gesamte Einzelhandel die online-Konkurrenz immer mehr spürt und kleine inhabergeführten Geschäfte in kleinen Ortschaften wie Kirchzarten auf Dauer schlecht bestehen können, wenn sich das Kaufverhalten so weiter entwickelt.

Daher ist es ihr besonders wichtig, das Besondere zu bieten und ihre zahlreichen Stammkundinnen wissen dies zu schätzen. „Mode einfach anders“ ist das Motto der mode palette – anders sein, modebewusst und individuell, das bietet Ilse Rentmeister ihren Kundinnen und freut sich darauf mit allen anlässlich des 5-jährigen Jubiläums kräftig zu feiern. Eine ganze Woche lang, vom 31. Oktober bis zum Verkaufsoffenen Sonntag am 8. November bietet die mode palette zum Jubiläum Rabattaktionen, Überraschungen und jede Menge Sekt! In der Jubiläumswoche wird außerdem ein Gewinnspiel angeboten, bei dem die Zahl der Kleiderbügel im Schaufenster geschätzt werden kann. Auflösung und Bekanntgabe der Gewinner ist am Verkaufsoffenen Sonntag.

Geöffnet ist die mode palette, Hauptstraße 15 in Kirchzarten Montag bis Freitag, 9.00 bis 18.00 Uhr und Samstag, 10.00 bis 13.00 Uhr, Tel.: 07661 / 6328, www.mode-palette.de.

Runderneuerung bei Edeka-Ruf am Marktplatz

Umbauarbeiten beginnen schon bei laufendem Betrieb – 1. bis 11. November geschlossen

Kirchzarten *(glü.)* Wenn Johannes Ruf am 12. November um 7:30 Uhr seinen Edeka-Markt am Marktplatz in Kirchzarten nach zehn Schließungstagen wieder öffnet, können sich die Kunden auf einen runderneuerten Laden mit reichhaltigem Sortiment und noch mehr Frischprodukten freuen. Bereits jetzt haben die Renovierungen begonnen und die Regale leeren sich zusehends. „Wir bitten um Verständnis“, erklärt Ruf, „dass wegen mangelnder Lagermöglichkeiten bis zum 1. November möglichst viel Ware verkauft sein muss.“

Begonnen haben die Arbeiten bereits im Büro, wo moderne Technik sowie eine neue Einbruchmeldeanlage installiert werden. „Wir bekommen eine völlig neue Kassen- und Computertechnik“, erklärt Johannes Ruf, „die es den Kassiererinnen leichter macht.“ Insgesamt würden fünf Kilometer neue Kabel verlegt. Schon am kommenden Wochenende wird die Tiefkühlanlage abgebaut, weshalb am Samstag (24.10) schon um 18 Uhr geschlossen wird. „Wir bekommen eine komplette neue Kälteanlage, die alle Bedingungen des Umweltschutzes erfüllt.“ Erneuert werden auch die Kühlregale für die Milch- und Käseprodukte sowie die Fleisch-Käse-Fisch-Theke. Hier gibt es auch neue Wandfliesen.

Johannes Ruf freut sich auf die Runderneuerung seines Edeka-Marktes in Kirchzarten. *Foto: Gerhard Lück*

Neben einer Sortimentserweiterung wird auch Vieles im Laden anders angeordnet. So wandern die Getränkeregale aus dem Kassenbereich weg in die hintere Ecke und machen Platz für einen attraktiven Drogerieteil. „Insgesamt bekommen wir viel mehr Platz für gekühlte Ware“, freut sich Ruf, „und einen großen Kühlschrank für Getränke.“ Die Beleuchtung wird komplett auf LED-Technik umgestellt. Vom 29. bis 31. Oktober ist Ausverkauf mit zehn Prozent Rabatt auf alle Waren. In der Zeit vom 1. bis 11. November bleibt der Laden geschlossen. Dann schaffen die Handwerker – und alle 58 Edeka-Mitarbeitende packen mit an. Ab 12. November ist der Edeka-Markt Ruf dann wieder an Wochentagen von 7:30 bis 22 Uhr und am Sonntag von 8 bis 12 Uhr geöffnet.

Dr. med. Martin Staß
Hausarzt
Facharzt für Innere Medizin
Naturheilverfahren – Chirotherapie
Akupunktur

Hagenmattenstraße 26
79117 Freiburg-Kappel

Telefon 07 61 / 67 49 5
www.dr-stass.de

Hausärztliche und internistische Versorgung aus einer Hand.
Mein Praxisteam und ich freuen uns auf Ihren Besuch.

Amtliches Qualitätssiegel für SV Team Krumm & Behling GbR

Kirchzarten/Titisee-Neustadt *(ch.)* Die Geschäftsstelle Krumm & Behling der SV Sparkassen-Versicherung (SV) in Kirchzarten und Titisee-Neustadt hat das hervorragende Qualitätsmanagement ihrer Agentur von unabhängiger Stelle bestätigt bekommen: „Wir freuen uns sehr, das wir als erste Versicherungsagentur in der Region, das Gütesiegel verliehen bekommen haben. Das Gütesiegel unterstreicht von unabhängiger Seite die Qualität unserer Arbeitsabläufe und unserer Beratung“, freut sich Markus Krumm, Leiter der SV-Agentur. Rund neun Monate hat sich die Agentur Krumm & Behling nun auf Herz und Nieren prüfen lassen und in dieser Zeit mit Hilfe von externen Beratern und der SV ein Qualitätsmanagementsystem nach der international bekannter Norm eingeführt. Im Fokus standen neben der Beratungskompetenz vor allem die Dienstleistungsqualität, also Zuverlässigkeit, Schnelligkeit und Erreichbarkeit sowie auch die Einhaltung gesetzlicher und behördlicher Anforderungen. Des Weiteren wurde die gesamte Agenturorganisation, der eigene Auftritt sowie alle Abläufe in der Beratung und im Verkauf, bei Beschwerden, Schadenmeldungen und Kündigungen klar definiert und festgelegt. Das Thema sei mit der Zertifizierung aber nicht abgeschlossen, sondern das ist der Anfang, so Markus Krumm. „Um Qualität zu bieten, müssen wir uns laufend dafür einsetzen“. Und um das Gütesiegel zu behalten, muss sich die Agentur nun regelmäßig auditieren lassen.

Endlich wieder Pächter in Stegens Sportgaststätte

Franco und Manuela Alija bieten Küche vom Balkan – Bürgermeisterin Fränzi Kleeb gratuliert

Stegen *(glü.)* Wenn es auch für den Zusammenhalt im Vereinsleben des FSV Rot-Weiß Stegen eine tolle Erfahrung war, zwei Jahre lang den Vereinsmitgliedern nach Training und Spiel etwas aus Küche und Fass anzubieten, überwiegt jetzt doch die Freude über ein neues Sportgaststätten-Pächterpaar. „Wir haben lange gesucht und mit 17 mehr oder weniger ernsthaften Interessenten gesprochen“, erzählt FSV-Vorsitzender Klaus Blattmann bei der feierlichen Neueröffnung letzten Freitagabend, „bis wir jemand gefunden haben, der zu uns passt.“ Jetzt sind sie da: Seit Anfang September leiten Manuela und Franco Alija die Vereinsgaststätte und ernten bereits allseits viel Anerkennung.

Als im Juni 2013 der letzte Pächter das Lokal verließ, besann sich der FSV Stegen auf seine Stärke, die im Ehrenamt liegt, und führte seit Oktober 2013 mit einem acht Personen starken Team die „SpoGa“ zwei Jahre in Eigenregie. Dafür gab es jetzt Dankes-Präsente vom Vorstand. Zum neuen Pächterpaar gewandt hofft Klaus Blattmann: „Wir wünschen uns ein gutes Miteinander.“ Der Eindruck der ersten Wochen sei gut: „Was aus der Küche kam, ist positiv.“ Stegens Bürgermeisterin Fränzi Kleeb versprach den Neuen, die Werbetrommel zu rühren und mal mit dem Gemeinderat zu kommen. Sie dankte auch für die gelungene Sanierung der Umkleide- und Duschräume, die noch unter ihrem – auch anwesenden – Vorgänger Siegfried Kuster geplant war.

Freude über neue SpoGa-Pächter in Stegen: Thomas Breckel (2. Vorstand), Bürgermeisterin Fränzi Kleeb, Franco und Manuela Alija sowie FSV-Vorsitzender Klaus Blattmann (v.l.). *Foto: Gerhard Lück*

Für Franco und Manuela Alija ist die Leitung einer Gaststätte etwas völlig Neues. Beide sind noch berufstätig – er als Koch und sie in der Verwaltung. „Doch das hier ist ein Wunsch seit Jahren“, verrät Manuela. Da Franco aus Mazedonien kommt, lag es nahe, Speisen aus dem Balkan wie Pljeskavica, Cevapcici oder Grillteller in Stegen anzubieten – aber auch „normale Gerichte“ wie Wurstsalat oder Schnitzel sowie Getränke aller Art. Klar, dass in der SpoGa die Bundesliga auf Sky verfolgt werden kann. Die Öffnungszeiten sind von Dienstag bis Sonntag von 17:30 bis 24 Uhr, bei FSV-Heimspielen bereits ab 11 Uhr. Montag ist Ruhetag.

Restaurant Zarduna
Typisch bayerisch – vom 30.10. bis zum 01.11.2015
* Zünftiges Weißwurstfrühstück ab 10 Uhr
* Ab 17.30 Uhr Bayerische Spezialitätenkarte mit deftiger Schweinshaxe, hausgemachten Käsknödel u.v.m.
* Kleine Stammkarte mit Auswahl traditioneller Gerichte
Öffnungszeiten: Mo – Sa 11.30 – 15.00 Uhr + 17.30 – 22.00 Uhr
So 11.30 – 22.00 Uhr
Zarduna Restaurant am Campingplatz • Dietenbacher Straße 17 • 79199 Kirchzarten
Tel.: 07661 / 62 98 996 • Fax: 07661 / 62 98 997 • E-Mail: info@zarduna.de

Gedanken zum Erntedank

Oktober – Dankesmonat auch für den Kirchenchor

Ebnet *(u.)* „Danken“ und „Denken“ stehen sprachgeschichtlich und sinngemäß in engem Zusammenhang. Pfarrer Johannes Kienzler machte dies in seiner Predigt zum Erntedankgottesdienst am vorletzten Sonntag in Ebnet deutlich. Und so galt der Dank Aller den Menschen, die diese Begegnung im Gebet in der mit Feldfrüchten geschmückten Halle auf dem Hof der Familie Drazek – nahe am symbolischen Entstehungsort – bis hin zum abschließenden Friedensmahl ermöglicht hatten.

„Danken“ mit „Andenken“ galt auch am angemessenen Ort am nächsten Sonntag St. Wendelin. Er war einer jener irischen Mönche, die die Verehrung des Hilarius von Poitiers in den alemannischen Raum vermittelten. Dieser hatte einen Briefkontakt zu irischen Klöstern gepflegt, und seine Dreifaltigkeits- und Dreieinigkeitslehre, dargelegt auch in seinen Hymnen, konnte sich gerade in Irland festigen, blieb doch die Insel von den Verwerfungen der Völkerwanderungszeit auf dem Kontinent weitgehend unberührt.

Die Entwicklung und Sicherung landwirtschaflicher Kenntnisse aller Gebiete wurde so ebenfalls gefördert. Vegetarier und Veganer mag es stören: Die Verehrung Wendelins beruht darauf, dass er – der Legende nach wie der fast verlorene Sohn aus dem biblischen Gleichnis als Schweinehirt beginnend – zur erfolgreichen Tierzucht im Rheinland beitrug, bei aller Achtsamkeit vor der Schöpfung. Die jetzige Kapelle war ursprünglich wohl eine Schutzhütte für die Schweinehirten auf der Gemarkung Ebnet, denn Rinder und Schafe wurden kaum im Wald geweidet.

„Danken“ mit „Gedenken“ war auch erste Pflicht des Ebneter Kirchenchores nach der Sommerpause. Im ersten Sonntagsgottesdienst im Oktober erklangen neu einstudierte romantische und zeitgenössische Dankgesänge, um an verstorbene Mitsängerinnen und Mitsänger zu erinnern. Die Proben, die schon zur Ferienzeit wieder aufgenommen wurden, richten sich nun vor Allem auf die Programme für das Adventskonzert – in bewährter Weise Volkstümlichkeit und Sakrales verbindend -, den Weihnachtsfestgottesdienst und die „Missa Brevis“ von Charles Gounod für das Patrozinium im Januar. Ökumenepflege mit der Kantorei der Auferstehungsgemeinde und und die Anbahnung von Zusammenarbeit mit anderen Kirchenchören der Seelsorgeeinheit sind weitere mogliche Ereignisse im Kirchenchorjahr. Neue Mitsängerinnen und Mitsänger sind herzlich willkommen. Proben sind donnerstags, 20 Uhr im Pfarrheim.

„Danken“ durch „Bedenken“ mag im Erntemonat besonders wirken, wenn die Gebetsbitte um das tägliche Brot erfüllt ist: Den Brotlaib - so es ihn heute in Haushalten noch gibt, wie im ökumenischen Abendgebet am Mittwochabend - vor dem Anschnitt mit einem Kreuzzeichen zu versehen, war früher frommer Brauch.

„Danken“ im „Gedenken“ kann auch hoffnungsvoll den Memento-Mori-Monat November für uns Lebende zu Gute kommen.

Rolf J.A. Bihler, Ebnet

Herbstkonzert

Geige spielen ist nicht schwer!

Stegen *(u.)* Am Samstag, 24. Oktober, um 17.00 Uhr laden kleine und große Streicherschüler der Jugendmusikschule Dreisamtal in den Bürgersaal Stegen zu einem bunten Herbstkonzert ein.

Es werden sowohl solistische als auch kammermusikalische Beiträge aus verschiedenen Epochen der Musikgeschichte dargeboten. Die Schüler der Klassen O. Danych, Cl. Lehrer, H. Ross, C. Saalmann und M. Szabo freuen sich zusammen mit ihren Lehrerinnen auf zahlreiche Gäste. Im Anschluss an das Konzert besteht die Möglichkeit, sich bei den betreffenden Lehrerinnen über das Erlernen eines Streichinstruments zu informieren.

Liederabend

Kirchzarten *(u.)* Der Freundeskreis für Kirchenmusik Kirchzarten-Stegen lädt am Sonntag, dem 25. Oktober, um 19 Uhr zu einem Liederabend in das evang. Gemeindezentrum Kirchzarten ein. Dorothea Jakob (Sopran), Carola Bauer-Scheid (Violine) und Annette Fabriz (Orgel und Klavier) musizieren Werke von G. Ph. Telemann, J. S. Bach, F. Mendelssohn Bartholdy, A. Dvorák u. a. Der Eintritt ist frei, Spenden am Ausgang sind erwünscht.

Kita Kleine Füchse

Offener Nachmittag am 23. 10.

Waldsee *(u.)* „Einmal Kita-Alltag erleben“. Am Freitag, 23. Oktober, von 16.00 bis 18.00 Uhr, lädt die Kita Kleine Füchse im Stadtteil Waldsee zu einem Offenen Nachmittag ein. Die charmante Villa in der Schwarzwaldstraße 152 mit großzügigem Garten und Außengelände liegt in unmittelbarer Nähe zur Dreisam und dem Wald um den Schlossberg.

Das Kleine-Füchse-Team freut sich auf zahlreiche interessierte Eltern und Kinder. Auf dem Programm stehen unter anderem Salzteig-Basteln, Singkreise, Vorstellung des Native-Speaker-Angebots und Führungen durch die Kita mit Erläuterung des pädagogischen Konzepts. Weitere Infos auf www.kleine-fuechse-freiburg.de.

Mondstein-Trio

Benefizkonzert zugunsten der ökumenischen Flüchtlingsarbeit

Littenweiler *(hr.)* Das Mondstein-Trio, bestehend aus Franziska Stadler, Klavier; Silvia Fischer, Violine und Gaby Schumacher, Violoncello, lädt am Freitag, dem 23.Oktober, 20.00 Uhr, zum Benefizkonzert „Juwelen der Kammermusik“ in das Gemeindeheim St. Barbara, Ebneter Str. 11 in Littenweiler ein.

Zu Gehör gebracht werden das Erzherzogtrio von Ludwig van Beethoven und das 1. Klaviertrio von Felix Mendelssohn Bartholdy. So wie der Mondstein je nach Umgebung und Lichteinfall in vielfältigen Facetten schimmert, entdeckt das Mondsteintrio die Klangfarben der Werke für die klassische Besetzung des Klaviertrios für sich immer wieder neu. In den arabischen Ländern wird der Mondstein als „Stein der Frauen“ bezeichnet, in Freiburg hat sich mit dem Mondsteintrio ein „Trio von Frauen“ zusammengefunden…

Der Eintritt ist frei, um eine Spende zugunsten der Ökumenischen Flüchtlingsarbeit Littenweiler wird gebeten.

BBZ Stegen

Tag der offenen Tür am 25. Oktober

Stegen *(u.)* Am Sonntag, 25. Oktober, öffnet das Bildungs- und Beratungszentrum für Hörgeschädigte in Stegen seine Türen. Diese überregionale Schule für Hörgeschädigte bietet alle Bildungsgänge vom Schulkindergarten, Grund-, Haupt- und Realschule bis zum Aufbaugymnasium an.

In der Zeit von 13.00 - 16.00 Uhr werden beim Tag der Offenen Tür u.a. Hörtests angeboten, die Besucher erhalten Informationen zur Hörtechnik, Übungen in Gebärdensprache, die Film- und Robotics-AG stellt sich vor und vieles andere mehr. Mitarbeiter und Schüler stehen gerne für Gespräche bereit.

Von 12.00 - 14.00 Uhr wird in der hauseigenen Mensa Mittagessen angeboten, Snacks und Getränke gibt es an verschiedenen Stellen auf dem Gelände.

Lymphologie-Kongress in Titisee

Professor Dr. Ethelka Földi mit Mascangi-Medaille geehrt

Titisee-Neustadt *(de.)* Drei Tage lang drehte sich in Titisee alles um die Lymphologie, einem Fachbereich der Medizin, der für viele immer noch ein Nischendasein fristet.

Über dreihundert Ärzte, Physiotherapeuten, Masseure und Sanitätsfachhändler, die aus allen Teilen Deutschlands und der Schweiz angereist sind, nutzten die Chance, sich über die neusten Entwicklungen der Lymphologie zu informieren. Geboten waren über 60 hochkarätige Fachvorträge und Workshops.

Der erste Tag war praxisorientierten Workshops, die neuste Behandlungstechniken in der Behandlung von Lymphödemen zeigten, vorbehalten. An den weiteren Tagen stellten Referenten aus Klinik und Forschung breitgefächert die neusten Erkenntnisse über Entstehung, Diagnose und Behandlung von Lymphödemen vor.

Höhepunkt des Kongresses war die Verleihung der Mascagni-Medaille an Professor Dr. Ethelka Földi. Mascagni war ein Wegbereiter der modernen Lymphologie, der schon im 17. Jahrhundert einen Atlas für die Anatomie der Lymphgefäße veröffentlichte.

Die Laudatio hielt Rüdiger Baumeister, ehemaliger Studienkollege von Földi. Der Zeitpunkt der Ehrung sei richtig gewählt, da die Klinikleitung mit Martha und Christian Földi in die Hände der Nachfolgegeneration übergehe.

Ethelka Földis gesamtes Leben war der Lymphologie gewidmet und sie kann auf ein langes Leben als Forscherin und Klinikerin zurückblicken. In den Anfangsjahren ihrer medizinischen Karriere betrieb die in Ungarn ausgebildete Ärztin in erster Linie Forschung, um dann Jahre später als Fachärztin für innere Medizin in Feldberg-Altglashütten zusammen mit ihrem Mann Michael Földi mit dem Aufbau der eigenen Klinik voll in die Praxis einzusteigen. Unendlich viele Patienten sind ihr dankbar dafür, dass sie ihnen mit ihrem Behandlungskonzept der Komplexen Entstauungstherapie helfen konnte, trotz chronischer Erkrankung ein normales Leben zu führen.

Als die Klinik in Altglashütten zu klein wurde, zog die Földiklinik 1986 nach Hinterzarten und expandierte auch dort beständig. Heute ist die Földiklinik europäisches Kompetenzzentrum für Lymphologie, die Patienten aus aller Welt behandelt.

Ethelka Földi ist Mitbegründerin der Deutschen Gesellschaft für Lymphologie, die den Kongress in Titisee organisiert hat.

Praxistafel

Hausärztliche Gemeinschaftspraxis

Dr. med. Peter Krimmel
Facharzt für Allgemeinmedizin

Martin Reisch
Facharzt für Innere Medizin
Hausarzt

Liebe Patientinnen und Patienten,

die Praxen in Stegen und St. Peter sind vom Samstag, den 31.10.2015 bis zum Sonntag, den 8.11.2015 geschlossen.

Die Vertretung während dieser Zeit übernimmt:
Praxis Dr. med. Großart, Hauptstr. 15 in Buchenbach
Telefon: 07661 / 44 20

Am 31.10/01.11 und am 07.11/08.11 finden in unseren Praxen keine Notfallsprechstunden statt.

Ab dem 09.11.2015 sind wir wieder zu den gewohnten Sprechzeiten für Sie da.

Praxis Stegen
Hirschenweg 6, 79252 Stegen
Telefon: 07661/93230
praxis@aerzte-stegen.de
aerzte-stegen.de

Praxis St. Peter
Bürgerschaft 4, 79271 St. Peter
Telefon: 07660/9417690
praxis@aerzte-st-peter.de
aerzte-st-peter.de

Bluthochdruck heute

Vortrag am 23. Oktober

Kirchzarten *(u.)* Am Freitag, 23. Oktober, um 19.30 Uhr lädt der Landfrauenverein Kirchzarten-Stegen zu einem Vortrag „Der Bluthochdruck heute - man sieht ihn nicht, man spürt ihn nicht“ in das Hotel „Fortuna“ in Kirchzarten ein. Referent ist Dr. Bernhard Walter aus Breisach, Chefarzt Innere Medizin etc. Helios-Klinik.

Der Bluthochdruck wird zu wenig beachtet und nicht immer konsequent behandelt, auch weil er meist keine Beschwerden macht. Aber langjähriger hoher Blutdruck führt zu Folgekrankheiten wie Schlaganfall und Herzinfarkt. Es gilt den Blutdruck konsequent ausfindig zu machen und ihn zu beobachten. Der Eintritt ist frei, interessierte Gäste sind herzlich willkommen.

„Die Kinderkrankmacher“

Lesung und Diskussion in Breitnau

Breitnau *(ch.)* Die Pharmaindustrie macht sich den Optimierungswahn in unserer Leistungsgesellschaft zunutze, um daraus Kapital zu schlagen. Zu diesem Fazit kommen Beate Frenkel und Astrid Randerath in ihrem aktuellen Buch „Die Kinderkrankmacher“. Als neue Zielgruppe hat die Pharmaindustrie Kinder und Jugendliche fest im Griff. Verhaltensauffällige Kinder sind ein großer Markt und neue Krankheiten ein Milliardengeschäft. Wie die Medikamente langfristig wirken ist noch völlig unbekannt. Kurzfristige Nebenwirkungen sollten aber bereits alarmieren. Für ihr Buch haben die Journalistinnen mit Wissenschaftlern gesprochen, mit Eltern, mit Lehrern, mit Ärzten, mit Insidern der Pharmaindustrie und nicht zuletzt mit Kindern, die Nebenwirkungen erleiden müssen. Ein Debattenbuch, das diejenigen stärkt, die nicht mehr mitmachen möchten und zeigt, dass es auch anders geht - ohne Medikamente. Am Freitag, 23. Oktober, um 19.30 Uhr, ist die Journalistin und Autorin Beate Frenkel zu Gast im Alten Pfarrhof in Breitnau. Eine spannende, aufklärende, zum Nachdenken anregende Veranstaltung gemeinsam mit der Jugendhilfe Timeout e.V. und der Carl-Ludwig-Magon-Schule Breitnau. Der Eintritt ist frei. Spenden würdigen den Abend.

Oasentag für Frauen

St. Peter *(ch.)* Berta von Suttner (1843-1914) bekam aufgrund ihres unerschütterlich mahnenden Engagements für den Frieden als erste Frau den Friedensnobelpreis zugesprochen. Ihre Lebensgeschichte steckt Frauen an, ihren eigenen Lebenszielen auf die Spur zu kommen. Das Frauenreferat der Diözese bietet in Zusammenarbeit mit dem Bereich Exerzitien auf dem Lindenberg am Freitag, 30. und Samstag, 31. Oktober, einen Oasentag für Frauen dazu an. Leitung: Claudia Fuchs-von Brachel, Dorothea Welle. Beginn mit dem Abendessen. Weitere Informationen unter www.haus-maria-lindenberg.de. Anmeldung erforderlich. Auch unter Tel.: 07661 / 9 30 00.

St. Martinsumzug & Eröffnung der Fasnet

Kirchzarten *(ch.)* Die Höllenzunft Kirchzarten führt am Mittwoch, 11. November, mit musikalischer Unterstütung des Musikvereins Kirchzarten den St. Martinsumzug. Um 18.30 Uhr geht der Umzug vom Bahnhof Kirchzarten über die Burger Straße - St. Gallerstraße – Ringstraße – Feldbergstraße zur Grundschule. Dort wird die Geschichte von St. Martin mit den Kindern der Grundschule aufgeführt. Nach dem Martinsspiel bekommt jedes Kind eine kleine Aufmerksamkeit. Anschließend wird um 20.11 Uhr die Fasnet am Narrenbrunnen eröffnet. Die Nester der Höllenzunft, die freien Fasnetgruppen und der Bürgermeister werden von den Hexen und Schlangen das Narrenlicht erhalten. Um den Beginn der fünften Jahreszeit richtig zu feiern und die neue Fasnet 2016 zu begrüßen, lädt die Höllenzunft anschließend zum bunten Treiben rund um den Narrenbrunnen ein. Hier wird der Durst zwischen 19.00 bis ca. 23.00 Uhr im Hexenwagen gelöscht und der Hunger mit der schon traditionellen Gulaschsuppe gestillt.

Eine Woche Verantwortung für den Alltag übernommen

Die Zarduna-Schule machte den „Wolfhof“ zum Lern- und Erlebnisort für 50 Schüler

Kirchzarten-Zarten *(glü.)* Die Schüler und Lehrer der Zarduna Schule machten den „Wolfhof“ im Nonnenbachtal bei Obersimonswald jetzt für eine Woche zu ihrem Lern- und Erlebnisort. Zum Hintergrund der spannenden Tage erklärte Schulleiterin Anita Müller: „Das Curriculum der Zarduna-Schule sieht alle drei Jahre einen gemeinsamen Schullandheimaufenthalt der gesamten Schule vor. Verantwortung für sich und andere zu übernehmen, zusammen zu spielen, zu lernen, gemeinsam zu kochen und zu essen, sind die wichtigsten Lernziele.“ Die Schüler seien dabei von der Kostenkalkulation über Essenspläne und Einkaufslisten, der Organisation des Küchendienstes bis zu Programmbeiträgen voll eingebunden.

Alle blickten jetzt auf eine grandiose Woche zurück, in der die Schulgemeinschaft ein großes Stück fester zusammengeschweißt wurde. Dies ist umso erfreulicher, da neben Förderschülern auch Schüler mit Downsyndrom und Kooperationsschüler aus dem Bildungs-und Beratungs-Zentrum für Hörgeschädigte aus Stegen (BBZ) mit von der Partie waren. Muriel Stapleton, Sonderschullehrerin vom BBZ in Stegen, meinte am Ende: „Ich bin begeistert, wie sich Schüler unterschiedlicher Jahrgänge geöffnet haben und respektvoll miteinander umgegangen sind. Das war ein großer Schritt in Richtung Teilhabe.“

Das obere Simonswälder Tal eignete sich hervorragend für gemeinsame Erlebnisse. *Foto: Privat*

Schon der Anstieg von der Bushaltestelle Neueck zum „Wolfhof“ war ein Erlebnis, denn anhand von Fotos mussten die Schüler den Weg selbst suchen. Und der einsetzende Regen führte dazu, dass sich die Schüler unterschiedlicher Jahrgangsstufen auf dem steilen, glitschigen Terrain gegenseitig unterstützten. Zum Frühstück am Mittwochmorgen kamen die Schüler der 1. und 2. Klasse für zwei Tage und eine Übernachtung hinzu. Danach besuchten die Schüler in altersgemischten Teams mit Begleitung einer Lehrkraft erlebnispädagogische Stationen auf. Diese bauten Markus Huber vom Sozialen Lernen an der Zarduna-Schule zusammen mit Irmela Seitter und Paul Wehrle in den frühen Morgenstunden auf. Die Überquerung einer Schlucht durch das Balancieren auf einer Slakeline forderte die Schüler heraus. Weitere Angebote waren Bogenschießen, Blindenlauf oder Feuer machen. Das Ausloten und Überwinden eigener Grenzen und das Eingehen auf die Bedürfnisse und Fähigkeiten anderer Gruppenmitglieder konnten so erheblich ausgebaut werden.

Nach der gleichen Organisationsform gab‘s tags drauf Hüttenbau im Wald, den Bau einer Naturkugelbahn, eine Schnitzeljagd und Kunst mit Naturmaterialien. Eine Disco, ein Spieleabend und ein gemütliches Beisammensein am Lagerfeuer rundeten das vielfältige Angebot ab. Der Gepäck- und Lebensmitteltransport war eine logistische Herausforderung. Sie konnte genau wie die Verköstigung von 50 hungrigen Mündern in Selbstversorgung nur durch das reibungslose Zusammenspiel von Lehrkräften und Schülern gemeistert werden. „Eine besondere Herausforderung stellte die Betreuung jüngerer Kinder mit psychischen und gesundheitlichen Besonderheiten dar“, berichtet Sonderschullehrerin Sonja Amolo. „Für die betreuenden Lehrkräfte hieß dies rund um die Uhr für die Kleinen da zu sein – auch Nachts.“

Unterstützung fand die Zarduna-Schule durch zwei engagierte FSJ´ler, Laura Gilgin und Philipp Föhrenbach, und durch die Reinigungskräfte der Zarduna Schule, Johanna Birkle und Veronika Schlegl, die maßgeblich das Putzen am Abreisetag übernahmen. „Die glücklichen und zufriedenen Gesichter der Kinder und Jugendlichen und die vielfältigen positiven Erfahrungen“, so Sonderschullehrer Reiner Siegismund, „sind Motivation genug, auch in Zukunft solche gemeinsamen Aktionen zu unternehmen.“

Großer Dr. Hauschka-Schminktag
Donnerstag, 29. Oktober 2015 ab 10 Uhr
Im Monat Oktober erhalten Sie 20% auf alle Produkte von Dr. Hauschka
Gerne können Sie bei uns auch einen festen Beratungstermin für den 29.Oktober vereinbaren.
In besten Händen
Apotheke St.Gallus
Hauptstraße 17 • 79199 Kirchzarten
Inh. Verena Müller e.K.
Telefon 07661 / 5047 • www.apotheke-stgallus.de

20 Jahre Blue Ocean Wassersport
PRÄSENTIERT:
ABENTEUER OZEAN
DIE LIVE-REPORTAGE MIT DAVID HETTICH

GEHEN SIE MIT UNS UND DAVID HETTICH AUF TAUCHSTATION
30.10.2015 UM 19.00 UHR
IM KURHAUS IN KIRCHZARTEN
EINTRITT € 15,-- / VORVERKAUF € 10,--
KARTEN VORVERKAUF BEI
BLUE OCEAN WASSERSPORT
GOLDAMMERWEG 2 - 79114 FREIBURG - TEL.: +0761 - 4 53 70 72
WWW.BLUE-OCEAN-WASSERSPORT.COM
EXTRA POST
HAUPTSTR. 4 - 79199 KIRCHZARTEN - TEL.: 07661 - 9 05 99 22

GEWERBEVEREIN KIRCHZARTEN e.V. | JUGEND KUNSTPREIS Kirchzarten | 125 JAHRE ZARDUNA 2015

Zehn „Kirchzartener Meilensteine“ – Leser des Dreisamtälers wählen ihren Lieblings-Meilenstein

Mitmachen und gewinnen!

Im Verlauf des Jubiläumsjahres „1250 Jahre Zarduna“ sind zehn imposante **„Kirchzartener Meilensteine“** entstanden. Im September, vor wenigen Wochen, wurden die letzten vier enthüllt.
Die vorrangige Intention der Kirchzartener Meilensteine ist es, Kunst prägnanter an die Öffentlichkeit, zu den Menschen, zu Ihnen, zu bringen. Kirchzartener Handwerker haben sie handwerklich entstehen lassen, Bilder renommierter, ortsansässiger Künstler sind zu sehen.

Jetzt wüssten wir gerne: „Welcher „Kirchzartener Meilenstein“ ist Ihr Favorit? - welcher ist Ihr Lieblings-Meilenstein?

Bitte hier abtrennen

Zehn „Kirchzartener Meilensteine“

Name, Vorname: .....
Straße, Hausnr., PLZ, Stadt: .....
Alter: .....
Telefonnr.: ..... E-Mail-Adresse: .....
Mein Favorit ist Meilenstein Nr.: ..... des/der Künstlers/In: .....
Anmerkung: .....

Der Gewinner wird schriftlich benachrichtigt. Der Rechtsweg ist ausgeschlossen.
Nur vollständig ausgefüllte Teilnahmeformulare nehmen an der Verlosung teil.

Machen Sie mit! – senden Sie bitte das ausgefüllte Teilnahmeformular bis spätestens 08. November 2015 an die Redaktion des Dreisamtälers.

Stichwort „Kirchzartener Meilensteine“

Dreisamtäler, Freiburger Straße 6, 79199 Kirchzarten

Gerne können Sie das Formular auch direkt in der Redaktion abgeben.

Unter allen Einsendungen wird ein Geschenkgutschein des Gewerbevereins Kirchzarten e. V. im Wert von 100 Euro verlost.

Dorf aktuell

Die Serie im Dreisamtäler

HEUTE: Ebnet

MARTORANA
Kfz-SERVICE
Die BMW Motorradspezialisten im Dreisamtal
• Kfz-Reparaturen aller Fabrikate
• Haupt- und Abgasuntersuchung
• Unfallinstandsetzung • Motorradservice
• Scheibenreparatur • Reifenservice
Kunzenweg 22 - 79117 Freiburg • Telefon: 0761 - 65 77 0
E-Mail: info@martorana.de • Internet: www.martorana.de

SÄNGER-BAU
▪ Neubau, Umbau
▪ Sanierung
▪ Reparaturen
Tel. 0761 / 6 33 23
Steinhalde 67 · 79117 Freiburg-Ebnet · www.SaengerBau.de

Rechtsberatung in Ebnet
Rechtsanwaltskanzlei
Peter Oberholzner
Steinhalde 71
79117 Freiburg
Tel. 0761/150 97-0
Fax 0761/150 97-15
peter.oberholzner@anwaltfr.info
§.
Persönliche Beratung zur Vorsorgevollmacht, Betreuungsverfügung und Testament

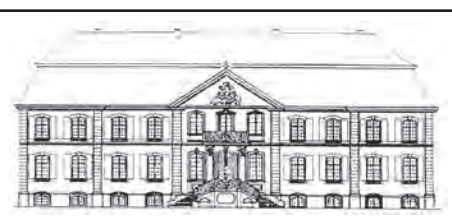

EBNETER KULTURHERBST 2015

Sa., 21. Nov., 20:15 Uhr, Gartensaal: JÖRG KUENZER u.a.:
Atomare Botschaften eingebettet in Natur-Musik und Lyrik, Benefizkonzert.
Mi., 25. Nov., 20:15 Uhr, Gartensaal: Buchvorstellung von und mit MARTIN GRAFF: „Der lutherische Urknall – Die Franzosen und die Deutschen".
Do., 26. Nov., 20:15 Uhr, Gartensaal: Dr. ADOLF FINK, Dozent an der Buchhändlerschule Frankfurt-Seckbach stellt literarische Neuerscheinungen der Frankfurter Buchmesse vor.
So., 29. Nov., 11:00-18:00 Uhr: EBNETER CHRISTKINDLESMARKT.
18.-24. Dez.: CHRISTBAUMVERKAUF, alle Bäume aus eigenem Wald.
Die **SCHLOSSSCHEUNE** können Sie übrigens für Ihre Feierlichkeiten mieten (schlossscheune@schloss-ebnet.de).

ad AUTO DIENST
FAIR UND GÜNSTIG
DIE MARKEN-WERKSTATT
ad AUTO DIENST WALTER HÄTTI
Schwarzwaldstr. 330 · 79117 Freiburg-Ebnet
Telefon (0761) 64411
e-mail: info@automobile-haetti.de
www.automobile-haetti.de
www.facebook.de/automobile.haetti

50 Jahre
Malergeschäft
Clemens Zanger
Telefon 0761/ 6 54 62
Schäfergasse 7
79117 Freiburg - Ebnet

Kosmetik & Parfümerie Berger
Inh.: Dagmar Brandt

Schwarzwaldstraße 201 • 79117 Freiburg im Breisgau
Tel. 0761/62322 • E-Mail: hadabra@t-online.de

Schlaglichter:

- Der frühere Pfarrer Prof. Enz hatte diamantenes Priesterjubiläum
- Erna Bailer, die „Mutter der Notgemeinschaft B 31 Ost neu", die sich vehement für das ganze Straßenbauprojekt eingesetzt hat, ist verstorben
- Der früherer Ebneter Gemeinderat Siegfried Brendler und der Ortschaftsrat Bernhard Dietrich sind verstorben. „Beide haben sich für die Belange von Ebnet eingesetzt", so Bernhard Sänger.
- Die Schulleiterin Claudia Roesinger wurde in den Ruhestand verabschiedet.
- Neue Schulleiterin ist Karola Mittenbühler
- Nikolaus von Gayling-Westphal ist zum Jahresende 2014 aus dem Ortschaftsrat ausgeschieden. Er vertritt Ebnet nach wie vor noch im Gemeinderat
- Gabi Dierdorf ist für ihn in den Ortschaftsrat nachgerückt.

Der Dreisamtäler im Gespräch mit Bernhard Sänger

Bernhard Sänger, Ortsvorsteher von Ebnet

Dreisamtäler: *Herr Sänger, welches sind die Themen, die Sie als Ortsvorsteher derzeit besonders beschäftigen?*
Sänger: Es ist vor allem ein Thema: der Wohnraum in Ebnet ist knapp. Die Nachfrage ist riesig, vor allem nach Wohnraum für Familien mit Kindern. Doch der Markt ist wie leergefegt.
Dreisamtäler: *Da gibt es doch – auch schon seit Jahren – die wunderschöne Idee, den Sportplatz zu bebauen oder liege ich da falsch?*
Sänger: Sie liegen richtig und es existiert dafür auch ein rechtskräftiger Bebauungsplan. Das Areal soll mit drei Punkthäusern bebaut werden mit maximal sieben Wohneinheiten und drei Geschossen, plus drei zweigeschossigen Doppelhäusern mit maximal zwei Wohneinheiten und mit zwei Reihenhauszeilen mit jeweils vier Hauseinheiten und maximal einer Wohneinheit. Das wäre auf jeden Fall interessant für Familien mit Kindern! Die drei Punkthäuser könnten als Miet-oder Eigentumswohnungen gebaut werden oder teilweise öffentlich gefördert werden.
In der Diskussion sind noch andere Baugebiete, nämlich nördlich der Schwarzwaldstraße unterhalb der früheren Jet-Tankstelle. Dort können fünfundzwanzig Wohneinheiten entstehen. Da dort nach § 34 des Baugesetzbuches bebaut werden darf, wäre das auch sofort realisierbar.
Nachgedacht wird auch über ein Baugebiet mit 40 bis 50 Wohneinheiten im Anschluss an die bestehende Bebauung im Hornbühl. Hier bremst der Ortschaftsrat aber etwas.
Dreisamtäler: *Warum das?*
Sänger: Die Prognosen des Schulentwicklungsberichtes sagen, dass bis zum Schuljahr 2020/21 mit weiteren 39 Kinder zu rechnen ist. Wenn dem so ist, dann wird der Schulraum knapp und es müssten Umnutzungen vorgenommen werden.
Dreisamtäler: *Die Schule ist doch noch gar nicht alt und schon zu klein?*
Sänger: Im schulischen Bereich hat sich mit der Ganztagesbetreuung und Mittagsessenversorgung in den letzten Jahren viel verändert. Die Schule ist zwar neu, aber die Kernzeitbetreuung musste schon in die Dreisamhalle ausgegliedert werden. Wenn also aufgrund steigender Schülerzahlen – und davon muss man ausgehen, wenn neue Baugebiete entstehen - neuer Schulraum geschaffen werden muss, dann stellt sich auch die Frage, was passiert mit der Dreisamhalle.
Dreisamtäler: *Die auch seit Jahren schon saniert werden sollte.*
Sänger: Der Sanierungsbedarf ist hoch und weil der TÜV gravierende Mängel beim Brandschutz festgestellt hat, durften seit Ende April keine großen Veranstaltungen mehr in der Halle stattfinden. Das GMF (Gebäudemanagement Freiburg) hat die zwingend notwendigen Instandsetzungsmaßnahmen vorgenommen, so dass jetzt im Winter Veranstaltungen wieder möglich sind.
Dreisamtäler: *Die Sanierung steht nach wie vor an?*
Sänger: Man muss also gut überprüfen, was man mit der Halle macht. Vor Jahren wurde 4,2 Millionen Euro für eine Sanierung veranschlagt. Diese Zahl wird nicht mehr haltbar sein. Und dann stellt sich für mich die Frage: Sanierung oder Abriss und Neubau?
Ich persönlich plädiere dafür, die Halle komplett abzureißen und so zu bauen, dass sowohl Schule als auch Vereine bedarfsgerechte, den heutigen Erkenntnissen entsprechende Räumlichkeiten bekommen.
Dreisamtäler: *Ist denn das Geld für ein solches Projekt auch da?*
Sänger: Die Mittel waren schon einmal im Haushalt eingestellt und wurden wieder anderweitig verwendet. Aber für die Sanierung solcher Hallen gibt es spezielle Förderprogramme, die wir auch angefordert haben, damit wir planen können.
Dreisamtäler: *Warum wurde dieser Haushaltsposten gestrichen?*
Sänger: Das hängt auch wieder mit der Verlegung des Sportplatzes zusammen, denn der Sportverein nutzt auch die Halle.
Dreisamtäler: Da wären wir also wieder bei unserem ersten Thema:

Sportplatz Ebnet: Er soll verlegt werden, damit Wohnbebauung entstehen kann

Die Planungen für Verlegung des Sportplatzes und seiner Bebauung sind abgeschlossen. Blockiert wurde diese Entwicklung jedoch lange Zeit wegen Konflikten beim Grundstückserwerb. Die Verhandlungen inklusive Mediationsverfahren sind nun endlich abgeschlossen?
Sänger: Ich möchte dazu nur sagen: die Verhandlungen sind auf einem guten Weg, es zeichnet sich das Ende des Tunnels ab.
Dreisamtäler: *Tangiert Ebnet das Thema Flüchtlinge?*
Sänger: Wie gesagt, wir haben in Ebnet keinen Wohnraum. Wir könnten allenfalls die Dreisamhalle belegen. Dort findet aber der Schulsport und unser Vereinsleben statt und das funktioniert in Ebnet gut! Wir haben ein sehr lebendiges Vereinsleben mit vielen engagierten Bürgern, die sich sehr einsetzen. Dazu zählen auch Gruppierungen, die nicht im Vereinsregister eingetragen sind, wie zum Beispiel die Arge Ortsbild Ebnet. Das ist eine tolle Gruppierung, die sich um die verschiedensten Dinge im Ort kümmert und auch Hand anlegt und zum Beispiel Sitzbänke im Ort instandsetzt. In Zusammenarbeit mit einer Biologin, die Ziegen hält, wird der Galgenberg von Bewuchs freigehalten. Ein positiver Nebeneffekt: dort wo die Ziegen waren, gibt es fast keine Zecken mehr!
Ein schönes Projekt ist auch das Bücherhäusle, gesponsert von Familie Kuntzemüller. Bücher, die nicht mehr gebraucht werden, können dort ausgelegt werden. Das wird sehr gut angenommen.
Schade ist, dass vor einiger Zeit die Traditionsgaststätte Löwen ihre Pforten geschlossen hat. Dort fand auch ein reges Vereinsleben statt z.B. nach dem Kirchgang an Patrozinium.

Dreisamtäler: *Herr Sänger, vielen Dank für das Gespräch!*

Fell-Center
H. Blattmann
www.fell-center.de
Schwarzwaldstraße 235
79117 FR-Ebnet • 0761-67374
Fellprodukte mit höchstem Qualitätsstandard
- Hand- und Hausschuhe
- Pantoffeln
- Lammfelle versch. Farben
- Fellwesten
- Medizinfelle/Babyfelle
und weitere hochwertige Fellartikel für Jung & Alt.

Die Ortsverwaltung Ebnet im ehemaligen Rathaus

Haus 197: Es gibt viel zu tun! Wir packen's an!

Littenweiler *(hr.)* Schüler der Internationalen Schule im Römerhof hatten eine super Idee: Während ihrer Projektwoche im Waldhaus fällten sie Bäume und bauten dafür für das Jugend- und Bürgerhaus „Haus 197" in Littenweiler eine Rundbank um den Baumstamm im Garten und eine Bank zum gemütlichen Sitzen im Freien.

Die nächsten Pläne werden auch schon geschmiedet. Ein Lehmofen zum Brotbacken wäre eine schöne Ergänzung und die Gartenliebhaber wünschen sich irgendwann ein Hochbeet. Seit kurzem ist ein Gärtner aus Ebnet ehrenamtlich im Haus 197 tätig . . . da kann ja nichts mehr schief gehen.

Jugendliche der Internationalen Schule im Römerhof bauten im Rahmen einer Projektwoche eine Rundbank für den Garten des Haus 197. *Foto: privat*

LernPaten gesucht für Flüchtlingskinder und –jugendliche

Das Haus 197 möchte gerne Menschen gewinnen, die Flüchtlingskindern und –jugendlichen ehrenamtlich als LernPaten zur Seite stehen, um sie z.B. in Mathe oder anderen Schulfächern zu unterstützen. Geplant ist Unterricht am Montag, Mittwoch und Donnerstag, von 13.00 bis 15.00 Uhr oder abends nach 18 Uhr. Wer sich angesprochen fühlt, kann gerne unter Tel.: 0761 / 696 73 97, E-Mail: info@haus197.de Kontakt aufnehmen oder einfach im Haus 197, Schwarzwaldstr. 197 vorbei kommen.

Familienfrühstück für Mütter und Väter

Ebenfalls geplant ist, einen Familientreff mit Kinderbetreuung einzurichten. Einen Ort der Kommunikation und des Erfahrungsaustausches. Auch die künftig neu eintreffenden Flüchtlingseltern sollen im Laufe der Zeit in diesen Familientreff eingebunden werden. Er soll sowohl Anlauf-, Kontaktstelle aber auch Integrationshilfe sein und dazu beitragen, Mütter und Väter in ihrer Erziehungskompetenz zu stärken und Flüchtlingseltern mit unserer Kultur vertraut zu machen.

Geöffnet ist das Haus 197 Montag bis Freitag von 15.00 bis 18.00 Uhr, mittwochs ist Mädchentag, freitags Jungstag. An beiden Tagen ist eine AG-Gruppe der Reinhold-Schneider-Schule im Haus. Die Tür ist jedoch auch für Mädchen und Jungs geöffnet, die nicht an den AGs teilnehmen. Und es gibt noch Platz in der kostenfreien Mädchen-Hip-Hop Gruppe mittwochs von 16.45 – 17.45 Uhr. Jeden Mittwoch von 18.00 bis 19.00 Uhr wird Sanftes Yoga für Frauen angeboten. Auch dieses Angebot ist kostenlos, Yogamatten und Materialien sind im Haus 197 vorhanden. Ein Halloween-Spezial findet vom 3. auf den 4. November statt. 8 bis 10-Jährige Kinder sind zur Grusel-Halloween-Übernachtung eingeladen. Anmeldungen gibt es im Büro.

Vielfältiges Programm brachte Region nahe

Polnische Partnerschule zu Gast im Marie-Currie-Gymnasium Kirchzarten

Kirchzarten *(glü.)* Bereits seit 2006 unterhält das Kirchzartener Marie-Currie-Gymnasium eine intensive Partnerschaft mit einer gleichnamigen Schule im polnischen Krakau. Jetzt waren wieder 14 polnische Schüler(innen) der Klassen 11/12 mit ihren Lehrerinnen Bozena Brych und Magda Szobas zu Gast im Dreisamtal. Von deutscher Seite begleiteten die Lehrer Heike Haag und Peter Beck den zum 5. Mal stattgefundenen Austausch. Die Kirchzartener Schüler fahren jeweils im Juni nach Polen.

Hauptamtsleiter Oliver Trenkle empfing die Gast-Schüler mit Lehrerinnen in der Talvogtei. *Foto: Privat*

Die polnische Delegation machte auch einen Besuch in der Talvogtei und wurde dort vom Hauptamtsleiter Oliver Trenkle empfangen. Er gab einen Überblick über die Geschichte der Gemeinde Kirchzarten. Zum weiteren Programm der Woche gehörten Besuche in Freiburg, Straßburg, an den Vogtsbauernhöfen in Gutach, im Hochseilgarten Titisee und im Europapark Rust. Ein Kunst- und Fotoprojekt begleitete die gemeinsame Woche.

Groß war vor einigen Tagen die Freude der Schüler der 1. Klasse der Kirchzartener Grundschule. Sie waren mit ihrer Lehrerin Julia Pietsch (l.) im Rahmen des Leseförderprojektes „Lesetüte" in die Kirchzartener Bücherstube gekommen. Hier überreichten ihnen Katrin Schmidt und Cordula Strecker (v.r.) mit Erstlesebüchern, lustigen Lesezeichen und Stundenplänen gefüllte „Lesetüten". Das Besondere daran war, dass die Zweit- und Drittklässler der Grundschule diese Tüten zuvor mit viel Fantasie und Liebe zum Detail bemalt und beschriftet hatten. Insgesamt kamen in kleineren Gruppen 60 Abc-Schützen in die Bücherstube. Das Projekt „Lesetüte" ist eine bundesweite Aktion des Buchhandels. Seit dem Start der Aktion sind bereits über 100.000 Tüten mit Erstlesebüchern von den beteiligten Buchhandlungen verteilt worden. Für Katrin Schmidt und Cordula Strecker birgt diese Aktion die große Chance, bereits bei Erstklässlern die Lust am Lesen zu wecken und Eltern auf die Bedeutung des Lesens und Vorlesens aufmerksam zu machen.

glü/Foto: Gerhard Lück

Mädchen-Fußballmannschaft sucht Verstärkung!

Kappel/Ebnet *(ch.)* Das Dreisamtal ist um eine laufstarke und treffsichere Mädchen-Fußballmannschaft reicher geworden! Der SV Kappel und der SV Ebnet haben eine Spielgemeinschaft für die E-Juniorinnen ins Leben gerufen. Beide Vereine konnten in der vergangenen Saison ein paar starke Mädchen aufbauen, aber für eine eigene Mannschaft reichte es nicht. Die Stimmung im Team ist toll und alle sind sehr engagiert! Das liegt sicher auch daran, dass beide Vereine ihr Bestes geben, um die Mädchen voran- und zusammenzubringen. Trainiert wird sowohl in Ebnet und Kappel. Die Kappler Trainer Gert Gießmann und Frauke Lorenzen haben einen „Shuttle-Bus" nach Ebnet eingerichtet, wo die Kappler Mädchen gemeinsam mit ihren E-Kolleginnen und den D-Juniorinnen trainieren können. Am Freitag kommt dann der Gegenbesuch nach Kappel und mit ihm Unterstützung durch die neue Co-Trainerin im Team, Hannah Grieshaber. Die 15-jährige, die beim SC Freiburg trainiert, bringt frischen Wind ins Training, und ist von den Mädchen sogleich ins Herz geschlossen worden. Die drei punktreichen Siege und die derzeitige Tabellenführung lassen auf eine erfolgreiche Saison hoffen. Die Mädchen sind spielerisch und läuferisch in hervorragender Form, und so manch´ einer, der bei den ersten zwei Spielen anwesend war, hat sich die Augen gerieben. So schöne Pässe, so ein Kampfgeist, … und so viele schöne Tore (mit links und rechts)! Die einzige Sorge, die die Trainer umtreibt, ist die Größe des Teams. Bei zehn Spielerinnen darf fast keine ausfallen, sonst wird es eng. Daher hofft die Mannschaft, noch ein paar gute Spielerinnen aus den Jahrgängen 2005, 2006 und 2007 hinzu zu gewinnen. Wo immer ihr seid, Mädels, kommt ins Team! Mehr Informationen unter den Vereinsseiten vom SV Kappel (www.svk1953.de) und SV Ebnet (www.sv-ebnet.de).

Foto: privat

Aktionstag am Kunzenhof

Littenweiler *(hr.)* Am Samstag, dem 24. Oktober, lädt der Lernort Kunzenhof, Littenweilerstraße 25a in Littenweiler zum Aktionstag ein. Alle, die Lust haben, mit anzupacken können sich ab 14.00 Uhr bei vielen verschiedenen Arbeiten nach Lust und Laune sowie Fähigkeiten und Vorlieben einbringen. Nach getaner Arbeit wird es ab 17.00 Uhr ein Lagerfeuer und Buffet geben. Dafür wird gebeten eine vegetarische Speise mitzubringen. Der Aktionstag ist kostenlos. Anmeldung willkommen unter E-Mail: post@kunzenhof.de. Weitere Infos auf www.kunzenhof.de.

Tel. 07661 / 3553
Dreisamtäler

Kindertheater

Kirchzarten *(u.)* Am Sonntag, 25. Oktober, um 11.00 Uhr lädt die Kirchzartener Bücherstube mit pohyb's & konsorten zum Kindertheater „Der kleine Erdvogel" Kinder zwischen 3 und 99 Jahren ein.

Die Geschichte: „Ich will fliegen", sagt der Maulwurf, der so klein ist, wie ein Eichenblatt"... Aber...?! – Maulwürfe leben unter der Erde! Stimmt. Und wie alle Welt weiß: Maulwürfe fliegen nicht! Das ist es auch, was die Mutter sagt. Aber... – Die Sehnsucht des kleinen Maulwurfes ist so groß, dass er beschließt ein „Erdvogel" zu werden...

Ob das gelingt, erzählt die poetische und zugleich witzige Geschichte „Der kleine Erdvogel" nach Oliver Scherz und Eva Muggenthaler über Sehnsucht, Träume, eigene Ziele und die Kraft der Phantasie.

Auf der Bühne hauchen pohyb`s & konsorten diesem feinen Mutmacher buntes Leben ein, vielen bereits durch die Grüffelo-Vorstellungen in der Kirchzartener Bücherstube bekannt.

Die Vorstellung dauert ca. 45 Minuten, ohne Pause, der Eintritt kostet 6,- €, Kartenvorverkauf in der Bücherstube unter info@kibuch.de oder Tel.: 07661 / 2164.

Kuchenverkauf

Ebnet *(hr.)* Die Waldspielgruppe Ebnet e.V. bietet am Freitag, dem 23. Oktober, von 9.00 bis 12.00 Uhr auf dem Ebneter Bauernmarkt leckeren Kuchen und Informationen zu den „Pfifferlingen" an. An zwei Vormittagen in der Woche ist die Gruppe mit Kindern unter drei Jahren im Welchental in Ebnet unterwegs.

Allerheiligen am 1. November

Alles für die schöne Grabgestaltung
Gestecke vom Floristen - Pflanzen vom Gärtner
Für ein lebendiges Gedenken
Blumen Kaufmehl
Kirchzarten
Höfenerstr. 17
07661/4217
Blumenfachgeschäft • Gärtnerei • Fleurop
15.11. + 22.11.: Adventszauber

Wir bedanken uns bei unseren treuen Kunden!
Ihr Steinmetz seit 1905
KLEINER
Naturstein - Grabmale
www.kleiner-stein.de
Bis Ende 2015 Jubiläumsrabatt!
15% auf alle Steine aus unserem Lager
Bahnhofstr. 40 • Kirchzarten • Tel. 07661 4836

KLINGELE BESTATTUNGEN
Das Bestattungshaus im Dreisamtal
www.dreisamtalbestatter.de

Individualität und Wahlfreiheit –

Friedhöfe bieten mehr als andere Bestattungsorte

(gpp.) An den Totengedenktagen Allerheiligen, Totensonntag und Volkstrauertag im November werden wieder Millionen von Kerzen auf den ca. 32.000 Friedhöfen in Deutschland brennen, viele Gräber werden geschmückt sein und unzählige Menschen einen Friedhof besuchen. Alles wird so aussehen, wie es scheinbar schon immer war. Aber das täuscht! Denn die Bestattungskultur in Deutschland befindet sich derzeit in einem umfangreichen Wandlungsprozess.

Immer weniger Friedhofsflächen werden gebraucht. Vielerorts gibt es bereits so genannte Überhangflächen, also Areale, die nicht belegt sind, aber für Pflege und Instandhaltung hohe Kosten verursachen. Gründe für diese Entwicklung gibt es viele: Unsere Gesellschaft, die Art wie wir leben, welche Werte wir haben und woran wir glauben, das alles hat sich in den letzten Jahrzehnten verändert – mit deutlichen Folgen für die Bestattungskultur.

Eine im März dieses Jahres im Auftrag von der Verbraucherinitiative Aeternitas e.V. durchgeführte repräsentative Umfrage zeigt, dass traditionelle Beisetzungsvarianten immer mehr an Zuspruch verlieren. Noch 49 Prozent der Befragten wünschen für sich selbst das klassische Sarg- (29 Prozent) oder Urnengrab (20 Prozent) auf einem Friedhof. 2004 waren es zusammengenommen noch 62 Prozent (39 Prozent Sarg, 23 Prozent Urne). Immer selbstverständlicher werden hingegen Grabformen ohne Grabpflege – auch außerhalb klassischer Friedhöfe.

Dabei hat sich auch die deutsche Friedhofskultur in den letzten Jahren weiterentwickelt. Sie ist mittlerweile vielerorts wesentlich facettenreicher und lebendiger als viele wissen.

„Friedhöfe werden hierzulande noch häufig unterschätzt“, sagt Christoph Keldenich, Vorsitzender von Aeternitas e.V., „Kein anderer Bestattungsort bietet eine solche Wahlfreiheit, was Beisetzungsart und die anschließende, individuelle Gestaltung der Grabstätte angeht.“ Ob Erdbestattung oder Urnenbeisetzung, klassische Familien- oder Einzelgrabstätten, anonymes Gräberfeld, pflegefreies Wiesengrab, gärtnerbetreute Bestattungs-, Themen- oder Memoriamgärten – diese Vielfalt und natürlich die besondere Atmosphäre der Orte sei es, die unsere Friedhöfe heute ausmache und ihnen auch langfristig einen festen Platz in der deutschen Kultur geben würde. Anlagen mit wenigen Angeboten und allzu strengen Friedhofsatzungen, die die Wünsche nach Vielfalt und Individualität verwehrten und die Entwicklung neuer Traditionen nicht zuließen, würden dagegen von den Menschen heute oft als unattraktiv empfunden, so Keldenich.

Daniel Rösch
Steinmetz- & Bildhauermeister
Grabmale & Bildhauerarbeiten
www.danielroesch.com
Im Gewerbepark 7 • Stegen
Tel. 07661/988567

Grabpflege ist Vertrauenssache

Friedhofsgärtner kümmern sich dauerhaft um Grabstätten

(djd.) Gräber werden liebevoll für den Herbst geschmückt, Kerzen tauchen den Ort der Erinnerung in eine stimmungsvolle Atmosphäre. Dieses Bild bietet sich vor den Totengedenktagen vielen Friedhofsbesuchern. Für diejenigen, die sich nicht selbst um das Grab eines lieben Verstorbenen kümmern können, bietet der örtliche Friedhofsgärtner die Dauergrabpflege an. Sie kann über die gesamte Ruhezeit der Grabstätte abgeschlossen werden, die Leistungen können individuell festgelegt werden. Der Betrag für die vereinbarte Dauer wird an eine Dauergrabpflegeeinrichtung überwiesen, die das Geld treuhänderisch verwaltet und die Leistungen des Friedhofsgärtners überprüft.

Die Dauergrabpflege als Direkt- oder Vorsorgeleistung wird über eine der 19 deutschen Friedhofsgärtner-Genossenschaften und Treuhandstellen abgeschlossen. Diese Einrichtungen sind kompetente Ansprechpartner für alle Fragen rund um die Vorsorge für Beerdigung, Grabgestaltung und Grabpflege. Sie stehen für Sicherheit und Seriosität und genießen seit Jahrzehnten das Vertrauen der Kunden. Das anvertraute Geld wird von der Treuhandstelle angelegt, die auch die Qualität der Grabpflege prüft: Jahr für Jahr suchen in ihrem Auftrag Grabkontrolleure bundesweit mehr als 230.000 Gräber auf, um sicherzustellen, dass die Dienstleistungen fachgerecht und wie vereinbart ausgeführt werden.

Unter www.grabpflege.de gibt es mehr Informationen.

Für alle, die sich nicht selbst um das Grab eines lieben Verstorbenen kümmern können, gibt es die Dauergrabpflege durch einen örtlichen Friedhofsgärtner. Sie kann über die gesamte Ruhezeit der Grabstätte abgeschlossen werden, die gewünschten Leistungen legt der Kunde individuell fest. *Foto: djd/Bund deutscher Friedhofsgärtner (BdF)*

Foto: jdBund-deutscher-Friedhofsgaertner-BdF

„Reisen im Licht der Sterne“

Alex Capus liest in der Rainhof Scheune

Kirchzarten-Burg *(u.)* Dass er ein großartiger Erzähler ist, beweist der Schweizer Autor Alex Capus wieder einmal mit seinem jüngsten Roman “Reisen im Licht der Sterne“: Dem jungen Autor Robert Louis Stevenson ist außer dem Abenteuerroman „Die Schatzinsel“ noch nicht viel gelungen. Gegen jede Konvention verliebt er sich in eine verheiratete Frau und reist mit ihr in die Südsee. Wie kommt Stevenson an das Geld, sich im Dschungel auf Samoa eine fürstliche Residenz zu errichten? Warum trotzt der lungenkranke Dichter bis zu seinem Tod dem Tropenklima? Alex Capus folgt dem Weg zweier Liebender, die in der Südsee vielleicht Piratenschätze fanden, vor allem aber leidenschaftliche Jahre lebten. Alex Capus, 1961 in der Normandie geboren, lebt heute in Olten. Der mehrfach ausgezeichnete Autor veröffentlichte zuletzt u.a.die Romane „Léon und Louise“ (2011) und „Der Fälscher, die Spionin und der Bombenbauer“(2013) Am Montag, 26. Oktober, um 20 Uhr liest er im Buchladen in der Rainhof Scheune in Kirchzarten-Burg. Der Eintritt kostet 9.- Euro. Nähere Infos unter Tel.: 07661 / 988 09 21, www.buchladen-rainhof.de.

Memorial John Henry Newman

St. Peter *(u.)* Am Sonntag, 1. November, um 17 Uhr, findet im Fürstensaal des Geistlichen Zentrums ein weiteres Memorial statt. John Henry Newman, ein großer Theologe des 19. Jahrhunderts, steht für die erneuerte Sicht des Gewissens und den Respekt vor dem Glaubenssinn des Gottesvolkes, für eine zukunftsweisende Theologie und Spiritualität. Auch zur Musik hatte er eine enge Beziehung: Seit dem zehnten Lebensjahr spielte er Violine. Sogar von einer komischen Oper des Vierzehnjährigen für die Geschwister wissen seine Biographen zu berichten. Vor allem aber hat er den Text zu dem berühmten Oratorium „The Dream of Gerontius“ geschaffen, das Edward Elgar komponiert hat. Das Memorial erinnert mit Worten und Klängen an diesen wahrhaft originellen Menschen, der 2010 heiliggesprochen wurde. Der Eintritt ist frei, Einlass an der Pforte des Geistlichen Zentrums St. Peter ab 16 Uhr.

Dringend Blutspender gesucht

Freiburg *(u.)* Die Blutspendezentrale des Universitätsklinikums Freiburg ruft alle Menschen zwischen 18 und 71 Jahren (Erstspender bis 60 Jahre) zur Blutspende auf. Aufgrund eines extrem hohen Verbrauchs sowie stagnierender Spenderzahlen sind vor allem die Blutreserven der Blutgruppe „0 positiv“ knapp. Deshalb geht der Appell besonders an Menschen mit dieser Blutgruppe.

Aufgrund der beginnenden Grippewelle sind auch die Bestände anderer Blutspende-Dienste strapaziert, so dass auch der Zukauf erschwert ist. „Die Situation spitzt sich gerade zu. Wenn die Depots nicht rasch aufgefüllt werden, müssen demnächst erste geplante Operationen abgesagt werden“, erklärt Dr. Markus Umhau, Ärztlicher Leiter der Blutspendezentrale.

Die Blutspendezentrale im Haus Langerhans, Hugstetter Straße 55, ist montags bis freitags sowie jeden 1. und 3. Samstag geöffnet. Kostenfreie Parkmöglichkeiten gibt es in der nahe gelegenen Tiefgarage des Klinikums. Die Linie 5, Haltestelle Friedrich-Ebert-Platz, bietet eine Alternative mit öffentlichen Verkehrsmitteln.

Bitte beachten: Bei jeder Blutspende sind der Personalausweis und der Impfpass mitzubringen.

Öffnungszeiten der Blutspendezentrale (Haus Langerhans) des Universitätsklinikums Freiburg: Montag und Dienstag: 8 bis 15 Uhr, Mittwoch und Donnerstag: 12 bis 19 Uhr, Freitag 8 bis 13 Uhr, 1. und 3. Samstag 8 bis 13 Uhr. Weitere Infos unter www.blutspende-uniklinik.de oder Tel.: 0761 / 270 - 44 444.

Kino am Kunzenhof

„Ein neues Wir“

Littenweiler *(hr.)* Am Mittwoch, 4. November, um 19.30 Uhr, lädt der Lernort Kunzenhof, Littenweilerstr. 25A in Littenweiler zu dem Kinofilm „Ein neues Wir – Ein Überblick über zehn Ökodörfer“ in die Werkstatt beim Stall ein.

In diesem Dokumentarfilm werden zehn Gemeinschaften aus acht verschiedenen Ländern vorgestellt. Wie sind diese Gemeinschaften organisiert? Wie werden Entscheidungen getroffen? Wie finanzieren sie sich? Wie ist die Ernährungsweise? Wieweit versorgen sie sich mit Lebensmitteln und Energie? Welche Spiritualität wird gelebt? Wie ist der Umgang mit Kindern? Freuen darf man sich auf eine faszinierende Welt. Danach gibt es ein gemeinsames Gespräch bei heißem Tee. Die Teilnahme ist kostenlos, eine Spende erbeten.

Treffer fielen zum richtigen Zeitpunkt

SC nach 5:2 Sieg wieder Tabellenführer – Sonntag gegen St. Pauli

Freiburg *(hr.)* Am Sonntagnachmittag war es wieder einmal soweit: Die La-Ola-Welle rollte durchs Schwarzwaldstadion und begeistert skandierten die knapp 23.000 Zuschauer „Oh wie ist das schön“ und „Den SC Freiburg-Walzer tanzen wir“. Fünf Tore gab es zu bejubeln und die Streich-Elf steht erneut an der Tabellenspitze. Doch der Sportclub wäre nicht der Sportclub kämen da bei aller Freude nicht auch Selbstkritik auf. So ärgerte sich Immanuel Höhn, Schütze des ersten, wichtigen Treffers kurz vor der Halbzeitpause enorm über die beiden unnötigen Gästetreffer „Die Gegentore nerven total, das ist extrem ärgerlich und trügt das Ergebnis. Es ist ärgerlich, dass wir die Konzentration nicht über 90 Minuten aufrechterhalten konnten. Wir wollten das KSC Spiel vergessen lassen und eine gute Antwort geben. Aber nichts destotrotz haben wir die drei Punkte geholt.“

Freut sich über seinen Doppelpack mit einem Freistoß der Marke „Weltklasse“, Vincenzo Grifo.° *Foto: Achim Keller*

Mit zwei Toren war Vincenzo Grifo an dem Erfolg beteiligt. Über den Freistoß der Marke „Weltklasse“ wird man noch lange reden. „Da steckt viel Arbeit dahinter, ich übe das im Training immer“, so der Kunstschütze „und man muss Mut haben – dann können solche Bälle auch rein gehen!“

Als Tabellenführer geht der SC am Sonntag nun in die Partie gegen den Tabellenfünften FC St. Pauli. Ein gutes Omen ist dies indes nicht. In Karlsruhe wirkte die Mannschaft eher verunsichert durch diese Erwartungshaltung. Doch die Spieler sind sich der Situation durchaus bewusst „Wir brauchen gar nicht von Spitzenreiter sprechen“, sagt Vincenzo Grifo „es gibt noch so viele Spiele… St. Pauli ist ein super schwerer Gegner.“

„Für uns muss es egal sein, ob wir Tabellenführer sind“, sagt Christian Streich „wir müssen Hunger haben und wir müssen wieder alles einbringen, damit wir ein Zweitligaspiel gewinnen“ und Immanuel Höhn geht mit dem gleichen Gefühl ins Spiel wie immer „egal, ob wir Tabellenführer sind – wenn wir abrufen, was wir können, haben wir das Potenzial und die Möglichkeit gegen jeden Gegner zu gewinnen.“

Acht Spiele in Folge ist die Streich-Elf nun ungeschlagen. Mit Selbstvertrauen und 24 Punkten im Rücken kann man nach Hamburg fahren. Das Stadion am Millerntor ist nicht nur für die Fans etwas Besonderes auch für die Spieler ist es sicherlich immer ein besonderes Erlebnis, wenn die Glocke schlägt und „Hell‘s Bell’s“ zum Einzug der Mannschaften ertönt. Aber vielleicht singen am Ende ja die SC Fans. Der „SC Freiburg-Walzer“ auf St. Pauli – das wär’s doch!

GOLDSCHMIEDE Helga Höfele

Altgold, Altschmuck, Silber
Zahngold (auch mit Zähnen)
Wohin damit?
Kostenlose Beratung und fachgerechte Bewertung.
Bei Ankauf sofort Bargeld!
Gerne helfe ich auch beim Sortieren Ihrer Schatzkiste.
Helga Höfele
GOLDSCHMIEDE
Hauptstraße 20 · 79199 Kirchzarten
Tel. 0 76 61 - 90 52 58

Im Schaugarten der Firma Team Grün Furtner bedankten sich die Aktiven der Spvgg Buchenbach bei Firmenchef Otto Furtner für zwei neue Trikotsätze, gleichzeitig ließen es sich die Spieler nicht nehmen das gespendete Geld von Otto Furtner für den Klassenerhalt an Benjamin Rudiger weiterzugeben. Im Bild sind zu sehen von links: Die Spielführer Johannes Stiegeler, Daniel Kleiser, Jannik Schuler, Firmenchef Otto Furtner sowie vorne Benjamin Rudiger. *Foto: privat*

Mit der „Adlerbahn“ zum Absprungturm

Für 1,1 Millionen baute die Gemeinde Hinterzarten neue Aufstiegshilfe im Adler-Skistadion

Hinterzarten *(glü.)* Martina, die hübsche Touristin aus dem im hohen Norden gelegenen Flensburg, könnte in die Annalen der Gemeinde Hinterzarten eingehen. Sie nahm an der Einweihungsfeier der neuen Aufstiegshilfe im Adler-Skistadion teil und wunderte sich über den sperrigen Namen „Aufstiegshilfe“, mit der in Zukunft die Skispringer bequem zum Absprungturm der Adlerschanze kommen sollen – Bürgermeister Tatsch sprach gar von „das Ding“. „Ich hätte einen Namen“, verriet sie dem „Dreisamtäler“, „man sollte die Aufstiegshilfe ‚Adlerbahn‘ nennen.“ Die Redaktion wird verfolgen, was aus der Idee des Feriengastes wird.

Zur Jungfernfahrt in der Frontkabine vereint: Reinhold Pix (MdL), Landrätin Dorothea Störr-Ritter und Olympiasieger Georg Thoma (v.l.). – Auf 240 Metern überwindet die neue „Adlerbahn“ 81 Höhenmeter. – Freude auch bei Rothaus-Chef Christian Rasch, seiner Frau Sylvia, MdL Reinhard Pix und Oberrieds Bürgermeister Klaus Vosberg (v.r.). *Fotos: Gerhard Lück*

Bürgermeister Klaus-Michael Tatsch war die Freude über die 1,1 Millionen teure Investition anzusehen, kann er doch damit bestens in die Fußspuren seines auch anwesenden Vorgängers Hansjörg Eckert steigen. In dessen Amtszeit entwickelte sich das Adler-Skistadion zu einer Sportstätte mit Weltruhm und begannen die Planungen der „Adlerbahn“. Klar, dass zu der Einweihung viele Menschen aus Politik, Gesellschaft, Sport und Sponsoring gekommen waren. Allen voran Landrätin Dorothea Störr-Ritter, Thomas Dörflinger (MdB) und Reinhold Pix (MdL) sowie die Olympiasieger Georg Thoma und Martin Schmitt. Tatsch erinnerte an die internationale Bedeutung der Schanzen im Adler-Stadion, das mit seinen vier Schanzen (K15, K30, K70 und K95) Teil des Olympiastützpunktes Freiburg ist und auf manch großartigen Wettkampf zurückblicken kann. Er dankte dem Skiclub Hinterzarten mit seinen 900 Mitgliedern für das große Engagement im Wintersport.

Da es für den veralteten Sessellift keine Betriebsgenehmigung mehr gibt, war die Investition dringend notwendig. An den Kosten von 1,1 Mio. beteiligen sich Bund und Land mit 450.000 Euro und der Landkreis mit 100.000 Euro. Der 240 Meter lange Schienenstrang überwindet 81 Höhenmeter bei bis zu 61 Prozent Neigung. Eine Auffahrt dauert 100 Sekunden, so dass rund 280 Personen in einer Stunde nach oben befördert werden. Die meisten davon springen oder fliegen dann wieder nach unten. Tatsch war froh, dass mit der Firma Wiegand aus dem hessischen Rasdorf eine schlüsselfertige Lieferung vereinbart wurde und während der Bauzeit seit dem Frühjahr auftretende Zusatzkosten nicht auf die Gemeinde fielen. Nach der ökumenischen Segnung durch die Pfarrer Michael Knaus und Hellmuth Wolff unterstrichen Grußwortredner die Bedeutung des Adler-Skistadions für Spitzen- und Breitensport der Region. Landrätin Dorothea Störr-Ritter brachte es so auf den Punkt: „Mit der neuen Aufstiegshilfe hat der Standort Hinterzarten an Attraktivität gewonnen.“

Spannende Wettkämpfe

Am 24. Oktober Ringen in Eschbach

Eschbach *(ch.)* Am Samstag, 24. Oktober, ist der Sportverein Eschbach 1967 wieder Gastgeber. In weiteren spannenden Heimkämpfen der Saison kämpft der SV Eschbach II ab 18.30 Uhr gegen Lütte Selestat, um 20.00 Uhr trifft der SV Eschbach I auf WKG Weitenau-Wieslet. Die Mannschaften freuen sich auf eine große, heimische Fankulisse. Das Küchenteam des Vereins hält eine große Getränkeauswahl und belegte Brötchen bereit.

Ausstellung 125 Jahre Skilauf im Schwarzwald

Feldberg *(ch.)* Den Auftakt zum Jubiläumswinter bildet die Ausstellung „125 Jahre Skilauf im Schwarzwald“ am 13. November im Haus der Natur auf dem Feldberg. Von den ersten Pionieren auf Skiern, über die Gründung des 1. Skiclubs und der Entstehung des Wintertourismus im Feldberger Hof bis zu den technischen Entwicklungen im Skisport wird die Ausstellung die Geschichte der Anfänge des Skifahrens im Schwarzwald bis zu den Helden des Wintersports damals und heute auf eindrucksvolle Art vermitteln. Anhand vieler Exponate, Bilder, original Radioaufnahmen und Filmmaterial entsteht ein eindrucksvolles Bild der spannenden Geschichte des Skisports. Die Ausstellung ist bis zum 26. März 2016, täglich von 10.00 bis 17.00 Uhr zu bestaunen.

– Anzeige –

„ECOMAL“ zum Sport- und Gesundheitstag am Notschrei

Rainer Kiefer von der Nordic-Schule organisierte sechs verschiedene Angebote

Kirchzarten/Notschrei *(glü.)* Eine Erkenntnis, die sich ganz langsam bei immer mehr Unternehmern durchsetzt, ist für das Kirchzartener Logistikunternehmen ECOMAL längst Alltag: Zufriedene und gesunde Mitarbeitende sind das größte Kapital. Und so veranstaltete der ECOMAL-Betriebsrat jetzt einen großen Sport- und Gesundheitstag im Nordic-Center am Notschrei. Dabei konnte er sich der kompetenten Organisation von Rainer Kiefer, dem Leiter der Nordic-Schule Notschrei, bedienen. Kiefer hat für viele Sommer- wie Wintersportarten bestens ausgebildete Trainer parat.

Gemeinsam mit dem ECOMAL-Orgateam rund um den Betriebsratsvorsitzenden Mario Grund mit Wolfgang Braun, Jörg Chrapkowski und Jeannette Palm entwickelte Kiefer ein Tagesprogramm mit sechs verschiedenen Angeboten, von denen jeder Teilnehmer vier nacheinander wahrnehmen konnte. Mit dabei waren 80 von 129 Beschäftigten sowie der Geschäftsführer von ECOMAL, Martin Behlke. Nach der Ankunft am Notschrei gab’s für jeden eine hochwertige Trinkflasche mit Namensgravur und stärkendem isotonischen Getränk. Klar, dass ECOMAL während des gesamten Tages für Speis und Trank sorgte.

Für diese sechs verschiedenen Sportarten in bunt gemischten Gruppen hatte Rainer Kiefer die richtigen Experten gefunden: die Mountainbiketour führte Christian Freund, die E-Bike-Runde Rene Fleckenstein, mit Nordic-Walking machte DSV-Trainer Georg Zipfel vertraut, ins Biathlon-Schießen führte Patricia Behringer ein, Tipps für Fitness am Arbeitsplatz gab Beate Rombach und in die Geheimnisse des Yogas führte Ellen Trescher ein. Alle ECOMAL-Leute waren vom abwechslungsreichen Programm begeistert und machten beispielsweise auf dem E-Bike oder beim Biathlon ganz neue Erfahrungen. Die Tipps für Fitness am Arbeitsplatz mit wichtigen Hinweisen auf Rücken und Herz wollen einige in Zukunft ernstnehmen. Und beim Yoga gab es hat bereits Wünsche für eine Fortsetzung.

Betriebsratschef Mario Grund bestätigte dem „Dreisamtäler“, dass die Nordic-Schule von Rainer Kiefer ein ausgezeichnetes Firmenangebot geliefert habe. Die verschiedenen Sportarten seien verständlich und motivierend erklärt worden. „Meine Kolleginnen und Kollegen waren begeistert von den Möglichkeiten, die das Nordic-Center bietet und zeigten schon großes Interesse am Winterprogramm mit Langlauf und Biathlon.“

Mountainbike-Touren und Nordic-Walking waren zwei der sechs Angebote im Nordic-Center Notschrei. Georg Zipfel (r.) führte in die NW-Technik ein. ECOMAL-Geschäftsführer Martin Behlke (linkes Foto, r.) stieg aufs Mountainbike. Mit dabei auch Betriebsratsvorsitzender Mario Grund (dahinter mit schwarzer Weste). *Fotos: Privat*

Dreisamtäler Veranstaltungen

21. Oktober 2015 MI.

● KIRCHZARTEN **Ponyreiten auf der Fancy-Farm** von 14 bis 16 Uhr auf dem Schütterleshof, Am Pfeiferberg 4. Gemeinsames Pflegen der Ponys und Pferde, geführter Ausritt um die Weiden und Bäche der Fancy-Farm. Eine Anmeldung ist nicht erforderlich. Infotel.: 0171/4 479 607, oder e-Mail: uteharre@gmx.de Kostenbeitrag 13 €.

● KIRCHZARTEN **Lesung: Tilmann Lahme: Die Manns – Geschichte einer Familie.** Acht Menschen, acht Blickwinkel: So wurde die Geschichte der Manns noch nicht erzählt. Tilmann Lahmes Familienbiographie stützt sich auf zahlreiche unbekannte Quellen. Legenden und Deutungen erscheinen in neuem Licht. Tilmann Lahme zu Gast in der Kirchzartener Bücherstube. Beginn ist um 20 Uhr. Eintritt 10,-€. Anmeldung in der Kirchzartener Bücherstube, Freiburger Str. 6 oder unter info@ki-buch.de Näheres unter www.ki-buch.de

● STEGEN **Vortrag: „Tatort Internet“.** Die Sparkasse Hochschwarzwald lädt im Rahmen des „Forum Schule‘“ zu dieser Veranstaltung. **Referent Markus Wortmann,** Kriminologe, Polizeiwissenschaftler und zertifizierter Fachberater für Opferhilfe referiert unter anderem über „Identitätsdiebstahl“ , „efahren in sozialen Netzwerken“ und „Internetmobbing“. Beginn ist um 19.30 Uhr in der Halle 2 des Kolleg St. Sebastian. Anmeldung für diese kostenfreie Veranstaltung bei jeder Geschäftsstelle der Sparkasse Hochschwarzwald.

● ST. PETER **Oasentag für Menschen in Pflegeberufen.** Spirituelle Impulse, Bilder und kreative Angebote, sowie die Möglichkeit zu Bewegung und Stille. Leitung: Gerhard Rummel, Prof. für Religionspädagogik, Ort: Haus Maria Lindenberg, Lindenbergstr. 25. Kontakt und weitere Informationen: www.haus-maria-lindenberg.de oder unter Tel. 07661-9300-0.

● FREIBURG **Ghost-Walk** mit dem Titel **„Mörder, Gräber und Gespenster“**, mit Historix-Tours. Treffpunkt 19.30 Uhr „am Predigertor“, Ecke Rotteckring/Unterlinden. Erwachsene 7.50 €, ermäßigt 6 €. Die Führungen finden bei jedem Wetter ohne vorherige Anmeldung statt. Gruppenanmeldung ab 20 Personen Tel.: 0179-11 60 722 erwünscht.

22. Oktober 2015 DO.

● KIRCHZARTEN **Skatabend** mit dem **Skat-Club „Herz Dame Dreisamtal“** ab 20.30 Uhr im Gasthaus „Alte Post“, Bahnhofstr. 38. Gäste sind herzlich willkommen. Anmeldung und weitere Info bei Fritz Thiesen unter Tel.: 0 76 61/47 24.

● KIRCHZARTEN Die **Bürger-Energie-Genossenschaft** lädt zu einem **Informations- und Gesprächstreffen** ins Gasthaus „Zum Wilden Mann“, Höllentalstr. 25, ein. Beginn ist um 19.30 Uhr. Ideen und Engagement sind ebenfalls telefonisch unter Tel. 07661-4951, per Mail: info@dersonnenkoenig.de oder Post an: Förderverein für Energiesparen und Solarenergie-Nutzung, Zartener Str. 4, 79199 Kirchzarten, willkommen.

● STEGEN/ESCHBACH **Kräuterseminar** mit **Gerhard Hug vom Landhotel Reckenberg.** Bei einem Kräuterspaziergang werden traditionelle und moderne Geheimnisse heimischer Kräuter entdeckt. Anschließend kann ein leckerer Kräuterimbiss verköstigt werden. Kosten: 10,- €, Kinder bis 14 Jahren frei. Treffpunkt ist um 10 Uhr am Landhotel Reckenberg, Reckenbergstraße 1. Anmeldung bis spätestens Mittwoch Abend unter Tel. 07661 / 9 793 300 oder per E-Mail unter mail@landhotel-reckenberg.de

● STEGEN/WITTENTAL **XCO Walking & Gym.** Von 17.30 bis 18.45 mit Ann Rischke. Treffpunkt an der Bushaltestelle Falken in Wittental. Kosten: 10,-€ Anmeldung und Infos unter Tel. 0151-14 94 30 70 oder per Mail: fit@ann-rischke.de

● BUCHENBACH **Reiten für Kinder ab 3 Jahren.** Beginn ist um 17 Uhr auf dem Erlenhof, Erlenhofstr. 5 (Himmelreich). Kosten 4,- €. Weitere Infos bei Familie Zipfel Tel. 07661 / 48 28 oder 0160 / 95 951 284 Veranstalter: Fam. Zipfel, Erlenhof

● OBERRIED/HOFSGRUND **Sonnenuntergangs-Tour am Schauinsland** von 16.30 bis 18 Uhr (variabel). Gutes Schuhwerk und wetterfeste Kleidung erforderlich. Treffpunkt Haus Silberdistel, Dorfstraße 11. Anmeldung bis spätestens am Vorabend bei Ursel Lorenz Tel.: 07602 / 512 oder per Mail: natourpur-schauinsland@gmx.de Veranstalter: NaTour Pur Schauinsland

● NESSELLACHEN/BREITNAU **Zeitzeugen-Gespräch mit Dr. Leon Weintraub, einer der wenigen noch lebenden Holocaust-Überlebenden.** Im Festsaal des Hofgut Rössle, ab Breitnau ausgeschildert. Für Besucher, die mit öffentl. Verkehrsmitteln anreisen besteht bei Bedarf ein Shuttle-Service zwischen Bushaltestelle Breitnau/Kirche und Hofgut. Anmeldung hierzu spätestens am Vortag unter Tel. 0176 / 98346316 oder per Mail: schwizler@timeout.eu. Veranstalter: Jugendhilfe Timeout e.V.

● FREIBURG **Lesung mit Wolfgang Schorlau: Von Puten und Menschen.** Wolfgang Schorlau ist ein Meister des politischen Kriminalromans. In seinem zwölften Fall taucht sein Privatermittler nun ab in die Untiefen der deutschen Fleischindustrie. Im Rahmen der Lesung wird der baden-württembergische Regionaleinleger des Fleischatlas vorgestellt. Der Fleischatlas stellt globale Zusammenhänge der industrialisierten Produktion von Fleisch und des Fleischkonsums dar und ist mit über 100.000 verbreiteten Exemplaren die erfolgreichste Publikation der Heinrich Böll Stiftung in Zusammenarbeit mit dem BUND und Le Monde Diplomatique. Beginn ist um 19 Uhr im Goethe-Institut, Wilhelmstr. 17. Einritt 5,-€/bzw. 3,-€. Veranstalter: Heinrich Böll Stiftung Baden-Württemberg.

● FREIBURG **Event-Tour** durch Freiburg mit dem Titel **„Barrikaden, Blut und Gassenhauer“**, mit Historix-Tours. Treffpunkt 19.30 Uhr am Hauptportal der Martinskirche (am Rathausplatz). Erwachsene 7.50 €, ermäßigt 6 €. Die Führungen finden bei jedem Wetter ohne vorherige Anmeldung statt. Gruppenanmeldung ab 20 Personen Tel.: 0179-11 60 722 erwünscht.

● FREIBURG **Beatbox-Comedy: Acoustic Instinct.** Dieser Abend wird durch die Improvisationsfreude der Musiker zum einzigartigen Klangerlebnis. Ohne Instrumente, aus dem Moment heraus, erzeugen Paul Brenning und Julian Knörzer Musik, entstanden aus dem „Acoustic Instinct!“ Beginn ist um 20 Uhr im Vorderhaus, Habsburgerstr. 9. Eintritt: 16,- € ermäßigt 12,- €. Abendkasse 19,- € ermäßigt 14,- €, Karten bei allen bekannten Vorverkausstellen oder www.reservix.de Nähere Infos unter www.vorderhaus.de Veranstalter: Vorderhaus – Kultur in der Fabrik.

23. Oktober 2015 FR.

● KIRCHZARTEN/BURG **Wichteltreff.** Für Kinder unter drei. Es werden Lieder gesungen, Kniereiterspiele gemacht und Bücher angeschaut. Von 10 bis 10.40 Uhr im Alten Rathaus, Burger Platz, Höllentalstraße 56. Weitere Infos bei Eileen Heizmann, Tel. 07661 / 9 361 150

● KIRCHZARTEN/BURG **Offener Freitags-Treff** für Menschen mit und ohne Behinderung. Ab 14 Uhr im Haus Demant in Burg-Birkenhof, Kontakt: Liselotte Tritschler, Tel. 07661 / 99 905

● KIRCHZARTEN **Segway Touren Dreisamtal.** Beginn ist um 14.30 Uhr mit Treffpunkt an der Rainhofscheune, Burg-Birkenhof. Kosten: 79€. Anmeldung und Infos bei Segway Point Freiburg, Tel. 0761 / 15 64 81 35. Anmeldung bis Mittwoch, 12 Uhr. Veranstalter: Segway Point Freiburg

● KIRCHZARTEN **Ponyreiten auf der Fancy-Farm** von 16 bis 18 Uhr auf dem Schütterleshof, Am Pfeiferberg 4. Gemeinsames Pflegen der Ponys und Pferde, geführter Ausritt um die Weiden und Bäche der Fancy-Farm. Eine Anmeldung ist nicht erforderlich. Infotel.: 0171/4 479 607, oder e-Mail: uteharre@gmx.de Kostenbeitrag 13 €.

● KIRCHZARTEN **Bridge Turnier** von 17.30 bis ca. 21.30 Uhr im Saal im Mehrgenerationenhaus, Bahnhofstr. 20. Anmeldung erforderlich und weitere Info bei Ursula Speer unter Tel.: 0173 69 06 586. Veranstalter: Bridgeclub Dreisamtal

● KIRCHZARTEN **Vortrag: „Der Bluthochdruck heute – man sieht ihn nicht, man spürt ihn nicht“.** Dr. Bernhard Walter, Chefarzt Innere Medizin, Helios Klinik referiert zum Thema. Beginn ist um 19.30 Uhr im Hotel Fortuna.

● STEGEN **Gesundheitswandern im Dreisamtal.** Ca. 2-stündige Tour über 50-150 Höhenmeter. Treffpunkt ist um 10 Uhr an der Bushaltestelle Kolleg St. Sebastian. Wetterfeste Kleidung und festes Schuhwerk. Anmeldung und Infos: Andrea Maria Riegger, Tel. 07661 / 90 40 39 oder per Mail: wanderagentur-schwarzwald@gmx.de Veranstalter: Andrea Maria Riegger

● OBERRIED **Wochenmarkt** von 15 bis 18 Uhr in der Klosterschiire mit Produkten aus der Region von Oberrieder Höfen und Bauern. Neben den Marktständen bieten Oberrieder Vereine oder Gruppen selbstgebackenen Kuchen, Kaffee und Getränke an. Veranstalter: Gemeinde Oberried

● HINTERZARTEN **Neues von der Buchmesse Frankfurt vorgestellt in der Buchhandlung Baeuchle.** Beginn ist um 20 Uhr im Clubraum des kath. Pfarrzentrum.

● FREIBURG **„Die Spaghettifrau und andere wundersame Geschichten“ Lesung von Burkhard Heiland.** Heiteres, Hintersinniges und Geheimnisvolles aus der Feder des wunderbaren Züricher Erzählers Franz Hohler. Im Wohnstift Freiburg Oberau, Rabenkopfstraße 2. Eintritt frei, Spenden würdigen das Erlebte. Veranstalter: Wohnstift Freiburg

● FREIBURG **Event-Tour** durch Freiburg mit dem Titel **„Liebe, Elend, Henkersbrut“**, mit Historix-Tours. Treffpunkt 19.30 Uhr am Hauptportal der Martinskirche (am Rathausplatz). Erwachsene 7.50 €, ermäßigt 6 €. Die Führungen finden bei jedem Wetter ohne vorherige Anmeldung statt. Gruppenanmeldung ab 20 Personen Tel.: 0179-11 60 722 erwünscht.

● FREIBURG **Klavierabend Freiburg – Tel Aviv.** Der israelische Pianist **Gilead Moshory** bietet ein kurzweiliges und ansprechendes Programm vor allem mit Musik von israelischen Künstlern. Zur Aufführung kommen u.a. Werke von Ben-Haim, Boskowitsch, Avni, Béla Barók, Claude Debusy und weitere. Beginn ist um 20 Uhr im Historischen Kaufhaus, Münsterplatz. Karten zu 16,-€, ermäßigt 10,-€ sind erhältlich unter www.reservix.de, an allen BZ-Verkaufsstellen oder bei Studium Generale, Belfortstr. 20, 1. OG. Tel. 0761-203-2003, www.studiumgenerale.uni-freiburg.de

● FREIBURG **Beatbox-Comedy: Acoustic Instinct.** Dieser Abend wird durch die Improvisationsfreude der Musiker zum einzigartigen Klangerlebnis. Ohne Instrumente, aus dem Moment heraus, erzeugen Paul Brenning und Julian Knörzer Musik, entstanden aus dem „Acoustic Instinct!“ Beginn ist um 20 Uhr im Vorderhaus, Habsburgerstr. 9. Eintritt: 16,- € ermäßigt 12,- €. Abendkasse 19,- € ermäßigt 14,- €, Karten bei allen bekannten Vorverkausstellen oder www.reservix.de Nähere Infos unter www.vorderhaus.de Veranstalter: Vorderhaus – Kultur in der Fabrik.

● FREIBURG **Event-Tour** durch Freiburg mit dem Titel **„Wächter, Hexen, Tod und Teufel“**, mit Historix-Tours. Treffpunkt 21 Uhr am Hauptportal des Freiburger Münsters. Erwachsene 7.50 €, ermäßigt 6 €. Die Führungen finden bei jedem Wetter ohne vorherige Anmeldung statt. Gruppenanmeldung ab 20 Personen Tel.: 0179-11 60 722 erwünscht.

● FREIBURG **Event-Tour** durch Freiburg. Der **Mitternachts-Mix**. **Schauriges „Best of“ der Ghost-Walks** mit Historix-Tours. Treffpunkt 23 Uhr „Am Predigertor“, Ecke Rotteckring/Unterlinden. Erwachsene 7,50 €, ermäßigt 6 €. Die Führungen finden bei jedem Wetter ohne vorherige Anmeldung statt. Gruppenanmeldung ab 20 Personen Tel.: 0179-11 60 722 erwünscht.

24. Oktober 2015 SA.

● KIRCHZARTEN **Ponyreiten auf der Fancy-Farm** von 10 bis 12 Uhr auf dem Schütterleshof, Am Pfeiferberg 4. Gemeinsames Pflegen der Ponys und Pferde, geführter Ausritt um die Weiden und Bäche der Fancy-Farm. Eine Anmeldung ist nicht erforderlich. Infotel.: 0171/4 479 607, oder e-Mail: uteharre@gmx.de Kostenbeitrag 13 €.

● KIRCHZARTEN **„Was Sie gegen Burnout tun können“ – Präventionskurs mit Iris Baumann.** Zwei Termine (2. Termin am 24.10.) jeweils von 10 bis 15 Uhr im Sitzungszimmer des Rathaus Talvogtei. Kosten: 53,-€. Anmeldung bis 6.10. unter Tel. 07661-5821 oder E-mail: anmeldung@vhs-dreisamtal.de Veranstalter: VHS Dreisamtal

● KIRCHZARTEN/BURG **Bogenschießen für jedermann.** Keine Vorkenntnisse nötig. Von 14 bis 15.30 Uhr beim Gasthaus Zum Wilden Mann. Höllentalstr. Anmeldung erforderlich per SMS an Kairos, 0160-91720649. Kosten: 15,-€ Erwachsene, 10,-€ Jugendliche (14 bis 18 Jahre).

● KIRCHZARTEN/BURG **Exkursion: Auf den Spuren der Kelten – Wanderung auf dem Tarodunumweg.** Führung: Klaus Birkenmeier. Treffpunkt ist um 14.30 Uhr bei der Grundschule Burg. Dauer ca. 3 Stunden.

● KIRCHZARTEN **Herbstliche Wildküche.** Dauer ca. 4 Stunden. Kostenbeitrag: 45,- € zzgl. Lebensmittelkosten. Beginn ist um 16.30 Uhr bei essen & kochen im Blick, Marktplatz 3. Anmeldung und weitere Infos unter Tel. 07661 / 98 82 951 oder per Mail: kontakt@essenundkochen-kirchzarten.de

● KIRCHZARTEN **Herbstabend.** Geboten wird Kulinarisches „Rund ums Sauerkraut“ und eine reichhaltige Tombola mit Gewinnen aus der Region. Für Musik, Gesang und gute Laune sorgen „Tom und Eddi mit Schorsch“.

CINEMAXX

Do., 22.10.–Mi. 28.10. **Freiburg**
Der Filmpalast am Theater · Bertoldstraße 50

CinemaxX-Reservierungshotline:
Telefon 040 - 80 80 69 69
Täglich 10 - 21 Uhr, zzgl. 0,70 € Aufschlag je Karte
Gratis-Online-Reservierung: www.cinemaxx.de

Günstiges Parken für Kinogäste in der Tiefgarage „Am Bahnhof“ (Zufahrt über Bismarckallee, beim Planetarium). Kinogäste zahlen nur 2,50 € für die ersten 4 Stunden.

Aktuelles Programm

Paranormal Activity: Ghost Dimension *NEU* ab 16
17:10, 19:00, 21:10, 23:15 **3D**

The Walk *NEU* ab 6/ÜL
19:45, 23:00, Mo 20:00 auch in engl. OV **3D**
17:30 (Sa nicht) **2D**

The Last Witch Hunter *NEU* ab 12
20:30, 23:10 **2D**

Alles steht Kopf ab 0
17:40, 20:15 **3D** 14:00, 16:30, Sa+So 12:30 **2D**

Der Marsianer – Rettet Mark Watney ab 12/ÜL
14:00 (Mo nicht), 19:30 (mit Pause), 23:00 **3D**
15:45 **2D**

Hotel Transsilvanien ab 6
17:00 **3D** 15:00, 17:30 (So nicht), Sa+So 12:45 **2D**

Er ist wieder da ab 12
14:30, 17:00, 20:00, 23:00 (Fr+So+Di nicht) **2D**

Black Mass ab 16/ÜL
20:10 (Mo nicht), 23:10 **2D**

Crimson Peak ab 16
21:40, 23:00 (Fr+So+Di) **2D**

Irrtümer und Änderungen vorbehalten
Weiteres Programm unter: www.cinemaxx.de/freiburg

» BLOCKBUSTER

The Walk *NEU* ab 6/ÜL
Visuell berauschendes 3D-Abenteuer über den größten Coup von Philippe Petit, der 1974 auf dem Drahtseil zwischen den Türmen des World Trade Center tanzte.
19:45, 23:00, Mo 20:00 auch in engl. OV **3D**
17:30 (Sa nicht) **2D**

Harmonie KINO
Grünwälderstraße 16–18
Info/Kartenreservierung:
0761-386 65 21
www.HARMONIE-KINO.de

IM SOMMER WOHNT ER UNTEN
Mittwoch um 19.00 Uhr, Premiere mit Tom Sommerlatte und Darsteller, ab 12 Jahren, 103 min.
Gewinner beim Freiburger Filmfest! *„Ein beißend komischer Spaß für die ganze Familie!“* HOLLYWOOD REPORTER

A PERFECT DAY Tägl. um 18.20 und 20.40 (Mo. in englischer OmU) Uhr, Bundesstart, ab 12 Jahren, 106 min.
„Eindringliche Schilderung des alltäglichen Wahnsinns im Krieg – ein ganz besonderes Erlebnis!“ CINEMA *„Furioser Sprachwitz!“* EPD FILM

MALALA – IHR RECHT AUF BILDUNG
Tägl. um 19.00 Uhr, Bundesstart, ab 12 Jahren, 87 min., in englischer OmU *„Zutiefst inspirierend!“* GUARDIAN

IMAGINE WAKING UP TOMORROW AND ALL MUSIC HAS DISAPPEARED
Tägl. um 21.15 Uhr, Bundesstart, jugendfrei, 86 min., in englischer OmU

SCULTURA – HAND. WERK. KUNST.
Tägl. um 17.00 Uhr, Bundesstart, jugendfrei, 80 min., in italienischer OmU *„Denken bis in die Fingerspitzen!“* TAZ *„Wundervoll einfach!“* HOLLYWOOD REPORTE

RETTET RAFFI! Do. und Mo. – Mi. um 16.40 Uhr, Fr. – So. auch um 14.50 Uhr, Bundesstart, jugendfrei, 97 min.
Publikumspreis beim Münchner Kinderfilmfest!

ALLES STEHT KOPF (3D)
Tägl. um 16.45, 19.00 (Mo. in englischer Originalfassung) und 21.10 Uhr, Fr. – So. auch um 15.00 Uhr, 4. Woche, jugendfrei, 102 min.
„So lustig, bewegend, aufregend und unfassbar schön wie tiefsinnig!“ WALL STREET JOURNAL

DER MARSIANER (3D) Tägl. um 17.30 und 20.30 (So. in englischer Originalfassung) Uhr, 3. Woche, ab 12 Jahren, 144 min.

MAN LERNT NIE AUS Tägl. außer Mi. um 18.50 Uhr, Fr. – So. auch um 14.30 Uhr, 5. Woche, jugendfrei, 122 min.

FACK JU GÖHTE 2 Tägl. um 16.00 (nicht Do., Mo. und Di.) und 20.50 Uhr, 7. Woche, ab 12 Jahren, 115 min.
„Die Schauspieler spielen unfassbar gut!“ FAZ

BLACK MASS Tägl. um 21.20 Uhr, 2. Woche, ab 16 Jahren, 123 min., in englischer OmU
„Johnny Depp übertrifft sich selbst – eine Glanzleistung!“ VARIETY

KLEINE ZIEGE, STURER BOCK Tägl. außer MO um 19.10 Uhr, FR – SO auch um 14.45 Uhr, 2. Woche, jugendfrei, 98 min.

MEDITERRANEA
Do. – Di. um 16.50 Uhr, 2. Woche, ab 12 Jahren, 111 min., in mehrsprachiger OmU *„Höchste Authentizität im Cinéma-Vérité-Stil – aktueller kann ein Film kaum sein!“* CINEMA

KLEINE GRAUE WOLKE
Montag um 19.00 Uhr, 2. Woche, jugendfrei, 89 min. *„Ein lebensbejahender Film, der das Thema auf frische und kreative Art behandelt!“* DEUTSCHE MULTIPLE SKLEROSE GESELLSCHAFT

AWAKE – DAS LEBEN DES YOGANANDA
Fr. – So. um 17.00 Uhr, 2. Woche, ab 6 Jahren, 87 min., in OmU

DER KLEINE RABE SOCKE 2
Fr. – So. um 14.30 Uhr, 10. Woche, jugendfrei, 73 min.

VILJA UND DIE RÄUBER
Fr. – So. um 14.45 Uhr, 8. Woche, jugendfrei, 84 min.

KASPER UND DAS KLEINE SCHLOSSGESPENST
Mittwoch um 15.00 und 16.30 Uhr, Freiburger Puppenbühne, jugendfrei

Änderungen, insbesondere des Kinosaales, vorbehalten.

22.10.2015 bis 28.10.2015

Friedrichsbau
Das Kino mit Programm
Kaiser-Joseph-Str. 270 • ☎ 36031
www.friedrichsbau-kino.de

FilmFrühstück im FRIEDRICHSBAU
SO, 11.00 UHR: PEDAL THE WORLD
SO, 11.00 UHR: DER CHOR
SO, 11.00 UHR: HOCKNEY
SO, 11.10 UHR: FAMILIENFEST
SO, 12.50 UHR: PICKNICK MIT BÄREN
SO, 13.00 UHR: WUNDER DER LEBENSKRAFT
SO, 13.00 UHR: TAXI TEHERAN
SO, 13.10 UHR: A ROYAL NIGHT

Tägl. um 21.15 Uhr, Bundesstart, ab 12 Jahren, 100 min.
UNSER LETZTER SOMMER
„Zeigt fesselnd den Verlust der Unschuld, das Ende der Hoffnung, die Zurichtung zur Grausamkeit!" EPD FILM

Tägl. um 16.50, 19.00 und 21.10 Uhr, am Sonntag auch um 12.50 Uhr, 2. Woche, jugendfrei, 104 min.
PICKNICK MIT BÄREN
„Unerwartet berührend!" NEW YORK TIMES „Macht einfach richtig Spaß!" HOLLYWOOD REPORTER

Tägl. um 16.40 und 21.00 Uhr, 3. Woche, ab 12 Jahren, 116 min.
ER IST WIEDER DA

Tägl. um 19.00 Uhr, Fr. – So. auch um 14.40 Uhr, am Sonntag auch um 11.10 Uhr, 2. Woche, ab 6 Jahren, 95 min.
FAMILIENFEST
„Selten scharfe Dialoge – fesselt mit einem großartigen Ensemble, das höllischen Spaß am abgründigen Spiel hat!" ABENDZEITUNG

Dienstag um 18.30 Uhr, Grünes Kino, jugendfrei, 107 min. Mit Martina Braun, Agrarpolitikerin, und Christoph Maisack, Tierschutz
10 MILLIARDEN – WIE WERDEN WIR ALLE SATT?

Tägl. um 16.40 (nicht Di.) und 21.15 Uhr (nicht Mi.), 6. Woche, ab 6 Jahren, 123 min.
ICH UND KAMINSKI
„Intelligente, höchst vergnügliche Satire auf die Großmäuligkeit des Kulturbetriebs!" CINEMA

Tägl. außer Di. um 19.15 Uhr, am Sonntag auch um 13.00 Uhr, 3. Woche, ab 6 Jahren, 94 min.
WUNDER DER LEBENSKRAFT
Publikumspreis beim Cosmic Cine Festival 2015

Tägl. um18.45 Uhr, 8. Woche, jugendfrei, 129 min.
KÖNIGIN DER WÜSTE
„Hier ist eine Frau, die alle die kleinen Männer um sie herum königlich überragt!" VARIETY

Tägl. um 16.50 Uhr, 5. Woche, ab 12 Jahren, 93 min.
Am Ende ein Fest
Publikumspreis Venedig! „Ein Film voller Wärme und Humor über ein ernstes Thema!" LA TIMES

Fr. – So. um 15.00 Uhr, 3. Woche, jugendfrei, 91 min., in mehrsprachiger OmU
LANDRAUB

Fr. – So. um 14.45 Uhr, 7. Woche, jugendfrei, 95 min.
45 Years
„Ganz große Schauspielkunst!" SZ „Großartig!" TAGESSPIEGEL

Sonntag um 11.00 Uhr, 2. Woche, ab 6 Jahren, 112 min., in englischer OmU
HOCKNEY
„Eine bezaubernde Hommage an einen der liebenswertesten Charaktere der Kunstwelt!" TIMES

Sonntag um 11.00 Uhr, Wiederaufnahme, jugendfrei, 85 min.
PEDAL THE WORLD

Sonntag um 11.00 Uhr, 8. Woche, jugendfrei, 104 min.
DER CHOR – STIMMEN DES HERZENS
„Gefühlvoll und mitreißend - Dustin Hoffman ist exzellent!" VARIETY

Sonntag um 13.00 Uhr, 14. Woche, jugendfrei, 86 min.
TAXI TEHERAN
Goldener Bär der Berlinale!

Sonntag um 13.10 Uhr, 4. Woche, ab 6 Jahren, 98 min.
A ROYAL NIGHT – EIN KÖNIGLICHES VERGNÜGEN
„Bel Powley als Margaret ist Bombe - warum wurde die nicht Königin?" HOLLYWOOD REPORTER

KINDERKINO zum Taschengeldtarif von 3,00 Euro!
Fr. – So. um 15.00 Uhr, 2. Woche, jugendfrei, 90 min.
PÜNKTCHEN UND ANTON

PAY AFTER: Mittwoch um 21.30 Uhr
Wir zeigen Ihnen einen Film vor dem Bundesstart und Sie zahlen nach der Vorstellung, was er Ihnen wert war!

Kandelhof
freiburgs studio für filmkunst
Kandelstraße 27 • ☎ 283707

Tägl. um 19.00 und 21.10 (nicht So.) Uhr, Fr. – So. auch um 16.50 Uhr, 4. Woche, ab 12 Jahren, 105 min.
DER STAAT GEGEN FRITZ BAUER
Publikumspreis Locarno!
„Ein Glücksfall für Deutschland!" ASPEKTE

Sonntag um 21.10 Uhr, L-Filmnacht, ab 16 Jahren, 95 min., in holländischer OmU
ZOMER – NICHTS WIE RAUS!

Sonntag um 15.00 Uhr, 6. Woche, jugendfrei, 85 min.
GIOVANNI SEGANTINI – MAGIE DES LICHTS
„Subtil und bewegend – ein Gesamtkunstwerk!" PROGRAMMZEITUNG BASEL

Veranstaltungen

Von 17 bis 22 Uhr im Kath. Gemeindehaus. Der Eintritt ist frei. Spenden sind willkommen. Vom Erlös unterstützt die Kolpingfamilie regionale und internationale soziale Projekte von Kolping. Veranstalter: Kolpingfamilie Kirchzarten.

● KIRCHZARTEN **Kultur im Dort – Mike Friemann und Mea.** Zwei wunderbare Stimmen und das einzigartige Gitarrenspiel von Mike Friedmann. Beginn ist um 20 Uhr bei 3sampiano, Stegener Str. 17A. Infos unter Tel. 07661-912 225 Veranstalter: 3sampiano

● STEGEN/WITTENTAL **XCO Walking & Gym.** Von 9.30 bis 10.45 mit Ann Rischke. Treffpunkt an der Bushaltestelle Falken in Wittental. Kosten: 10,-€ Anmeldung und Infos unter Tel. 0151-14 94 30 70 oder per Mail: fit@ann-rischke.de

● STEGEN **Wald und Natur spielerisch erfahren.** Für Kinder von 6 bis 10 Jahren. Leitung hat Förster Hansjörg Bockstaller. Die Teilnahme ist kostenlos. Spenden würdigen das Erlebte. Anmeldung unter Tel. 07661-9036906. Treffpunkt ist um 14 Uhr am Wanderparkplatz bei den Schrebergärten in Stegen. Veranstalter: NABU Dreisamtal.

● STEGEN/ESCHBACH **Ringen.** Spannende Wettkämpfe ab 18.30 Uhr gegen Lütte Selestat, um 20 Uhr trifft der SV Eschbach I auf WKG Weitenau-Wieslet. Das Küchenteam sorgt mit Getränken und belegten Brötchen für das leibliche Wohl. Veranstalter: Sportverein Eschbach 1967

● BUCHENBACH **Hüttenabend mit steirischer Livemusik** und kulinarischen Schmankerln. Beginn ist um 19 Uhr in der Höfener Hütte. Um tel. Reservierung wird gebeten unter 07661-3324.

● BUCHENBACH **Herbstkonzert des Männergesangsvereins Edelweiß Buchenbach.** Ein abwechslungsreiches Programm mit verschiedenen Chorsätzen verspricht einen unterhaltsamen Abend. Für das leibliche Wohl bietet der MGV-Service Speisen und Getränke. Der Eintritt ist Frei. Spenden würdigen das Erlebte. Beginn ist um 20 Uhr in der Sommerberghalle.

● EISENBACH **2. Hochschwarzwälder Bierfest.** Beginn ist um 18 Uhr in der Wolfwinkelhalle Eisenbach.

● FREIBURG **Bücherflohmarkt.** Von 10 bis 17 Uhr im Gemeindesaal der Auferstehungskirche, Kappler Str. 25. Bei Kaffee und Kuchen kann geschaut, ausgewählt und gekauft werden. Der Erlös ist für das Sozialprojekt der Gemeinde bestimmt. Am Sonntag nach dem Gottesdienst ist der Bücherflohmarkt nochmals geöffnet.

● FREIBURG **Event-Tour** durch Freiburg mit dem Titel **„Münster, Tore, Stadtlegenden – Freiburg Kompakt"**, mit Historix-Tours. Treffpunkt 11 Uhr „Am Predigertor" Ecke Rotteckring/Unterlinden. Erwachsene 7.50 €, ermäßigt 6 €. Die Führungen finden bei jedem Wetter ohne vorherige Anmeldung statt. Gruppenanmeldung ab 20 Personen Tel.: 0179-11 60 722 erwünscht.

● FREIBURG **Event-Tour** durch Freiburg mit dem Titel **„Hexen, Folter, Scheiterhaufen"**, mit Historix-Tours. Treffpunkt 17 Uhr am Hauptportal der Martinskirche (am Rathausplatz). Erwachsene 7.50 €, ermäßigt 6 €. Die Führungen finden bei jedem Wetter ohne vorherige Anmeldung statt. Gruppenanmeldung ab 20 Personen Tel.: 0179-11 60 722 erwünscht.

● FREIBURG **Konzert des Ensemble con diletto.** Instrumentalmusik von Johann Sebastian Bach. Beginn ist um 19 Uhr in der Evang. Lutherkirche.

● FREIBURG **Event-Tour** durch Freiburg mit dem Titel **„Hexen, Folter, Scheiterhaufen"**, mit Historix-Tours. Treffpunkt 19.30 Uhr am Hauptportal der Martinskirche (am Rathausplatz). Erwachsene 7.50 €, ermäßigt 6 €. Die Führungen finden bei jedem Wetter ohne vorherige Anmeldung statt. Gruppenanmeldung ab 20 Personen Tel.: 0179-11 60 722 erwünscht.

● FREIBURG **Kabarett mit Hagen Rether: Liebe.** Beginn ist um 20 Uhr im Vorderhaus, Habsburgerstr. 9. Eintritt: 32,-€/28,-€/24,-€/20,-€ im Vorverkauf. Abendkasse 38,-€/33,-, Karten bei allen bekannten Vorverkausstellen oder www.reservix.de Nähere Infos unter www.vorderhaus.de Veranstalter: Vorderhaus – Kultur in der Fabrik./29,-€/24,-€

● FREIBURG **Event-Tour** durch Freiburg mit dem Titel **„Wächter, Gauner, düstre Gassen"**, mit Historix-Tours. Treffpunkt 21 Uhr Aufgang Schwabentorsteg (am Schwabentor). Erwachsene 7.50 €, ermäßigt 6 €. Die Führungen finden bei jedem Wetter ohne vorherige Anmeldung statt. Gruppenanmeldung ab 20 Personen Tel.: 0179-11 60 722 erwünscht.

12. Plaza Culinaria 2015

Freiburgs große überdachte Fußgängerzone

Freiburg *(rs.)* In Freiburg ist eine Veranstaltung nach dreimaliger Durchführung traditionell, nach dem fünften Mal historisch – somit ist die „12. Plaza Culinaria" in Freiburg traditionell-historisch.

Nun, egal ob traditionell und/oder historisch, die kulinarische Erlebnis- und Verkaufsmesse „Plaza Culinaria" ist jung geblieben und bietet vom 6. bis 8. November Genuss in stilvollem Ambiente, bittet zum zwölften Mal zu einem Bummel durch eine kulinarische Erlebnis- und Verkaufswelt mit über 360 ausgesuchten, internationalen Ausstellern in „Freiburgs großer überdachten Fußgängerzone" in allen Messehallen am Flugplatz.

Savoir-vivre in alle seinen Facetten - kulinarische Köstlichkeiten, exotische Spezialitäten und stilvolle Accessoires. Vom Mineralwasser über Biere, Weine, edlen Bränden, Käse, Öle und Gewürzen, vom Trüffel bis zum Champagner, für jeden Geschmack wird etwas geboten. Food Trucks - der topaktuelle Trend aus Amerika wird aufgegriffen. Gut ein Dutzend rollen aus ganz Deutschland an, bilden eine eigene Street Food Area und bieten nationale wie auch internationale Spezialitäten an. Sternekoch Thomas Merkle aus Endingen wird hier seinen brandneuen Food Truck auf Sterneniveau präsentieren. Ebenso wird Sternekoch Ali Güngörmüs aus Hamburg wie auch die beiden „Food Punks" Bernd Arold und Benni Stadler aus München auf der Messe zu Gast sein. Selbstverständlich warten auch „sündige" Leckereien, Pralinen und Torten sowie unzählige heimische und internationale Delikatessen und Spezialitäten auf den Genusssuchenden.

Probieren, flanieren, dinieren, informieren, die Plaza Culinaria trifft das Lebensgefühl der Region - Freunde treffen und verweilen, sehen und gesehen werden, sich unterhalten oder einfach nur genießen, sie macht Lebensart zum Messethema.

Nicht nur an den Herden in verschiedenen Kochstudios stimmt die Qualität, die Plaza Culinaria präsentiert sich insgesamt mit erstklassigen, qualitativ anspruchsvollen Produkten, mit hochkarätigen regionalen wie internationalen Aussteller und deren Spezialitäten vom Arganöl bis zu edelsten Käsesorten aus Frankreich und der Schweiz.

Die Welt des Weins stellt ihre Produkte aus ganz Europa, aus einzelnen überseeischen Staaten zur Verkostung an, ebenso edelste Champagner, Crémants und Winzersekte.

Der Adventsmarkt „Weihnachtszauber" stimmt mit Geschenkartikeln aller Art und individuellen Handarbeiten bereits auf die Vorweihnachtszeit ein.

Plaza Culinaria 6. bis 8. November, Freitag von 14.00 bis 23.00 Uhr, Samstag von 10.00 bis 23.00 Uhr, Sonntag von 10.00 bis 20.00 Uhr geöffnet, Tageskarte 11.- Euro, ermäßigt 9.- Euro.

ÖPNV: VAG-Buslinie 1 ab Konzerthaus bzw. Hauptbahnhof Freiburg oder Breisgau-S-Bahn ab Freiburg Hauptbahnhof. Pkw-Parkflächen direkt am Messegelände, Parkgebühr 2.- Euro. Unter www.plaza-culinaria.de weitere Infos.

Kartenverlosung Plaza Culinaria

FWT-Messe Freiburg und der Dreisamtäler verlosen **3 x 2 Karten zur 12. Plaza Culinaria in Freiburg**. Die Frage lautet „Welcher topaktuelle Trend wurde dieses Jahr aufgenommen?" Senden Sie die Antwort per Postkarte an Dreisam Verlag GmbH, Freiburger Str. 6, 79199 Kirchzarten, per Fax an 07661 / 3532 oder per E-Mail an info@dreisamtaeler.de. Einsendeschluss ist Dienstag, der 30. Oktober 2015.

Gastro-Tipps

Gasthaus Zum Wilden Mann
Am 24. und 25. Oktober
Schlachtplatte
Fam. Kunitzky & Beysel – Tel. 07661 / 4481
Höllentalstraße 25 – 7199 Kirchzarten-Burg

BAR - CAFÉ - BIERGARTEN
Sportereignisse über Sky Großbildleinwand
IM · KOGNITO
Mo.-Sa. ab 14.00 Uhr • Sonn-/Feiertags ab 12.00 Uhr
Jakob-Saur-Str. 11 • Kirchzarten

Gasthaus Hirschen
Inh.: Fam. Löffler
Unteribental • Tel. 07661 / 42 04
Unteribental
Von Freitag, 23. bis Montag, 26. Oktober
Schlachtplatte
Wir freuen uns auf Ihren Besuch! Ihre Fam. Löffler

Restaurant Wald-Café Faller Attental
Inh.: Familie Faller
Attentalstr. 7 · 79252 Stegen
Telefon 07661 / 61101
Ruhetage: Montag und Dienstag
Gästezimmer
Am Sa. 31. Oktober So. 1. November
Hausgemachte Schlachtplatte
Große Gartenwirtschaft · knackige Salate
Steak-Variationen · hausgemachte Kuchen
Vesper · das Ausflugsziel mitten in der Natur
Behindertengerechte Gaststätte

Das neue la playa
Genießen Sie auch im Winter original spanische Spezialitäten!
Di – Sa ab 17.00 Uhr | So 12.00 – 18.00 Uhr
Schwarzwaldstraße 195 | 79117 Freiburg
Telefon: 07 61 / 76 60 27 66
info@laplaya-freiburg.de
www.laplaya-freiburg.de
la playa
Tapas & Co.

25. Oktober 2015 SO.

● KIRCHZARTEN **Kindertheater mit pohyb's & konsorten: Der kleine Erdvogel.** Für Kinder zwischen 3 und 99 Jahren. Eine poetische und zugleich witzige Geschichte nach Oliver Scherz und Eva Muggenthaler über Sehnsucht, Träume, eigene Ziele und die Kraft der Phantasie. Beginn ist um 11 Uhr in der Kirchzartener Bücherstube, Freiburger Straße 6. Anmeldung und Infos: in der Kirchzartener Bücherstube oder per Mail: info@ki-buch.de Eintritt 6,- €.

● KIRCHZARTEN **Versteigerung im Kunstverein Kirchzarten: Malerei, Grafik, Plastik.** Ab 11 Uhr in der Alten Evang. Kirche, Burgerstr. 8. Vorbesichtigung bietet sich am 23./24. Oktober von 17 bis 19 Uhr im Kunstverein. Der Erlös kommt der Arbeit des Kunstvereins zu Gute.

● KIRCHZARTEN **Liederabend** mit Werken von J.S. Bach, F. Mendelssohn Bartholdy, A. Dvorák u.a. **Dorothea Jakob, Sopran und Annette Fabriz, Orgel.** Beginn ist um 19 Uhr im Evang. Gemeindezentrum, Schauinslandstr. 8. Der Eintritt ist frei. Spenden würdigen das Erlebte. Veranstalter: Freundeskreis für Kirchenmusik Kirchzarten-Stegen

● BUCHENBACH **True Thomas and the Elfen Queen (Thomas und die Elfenkönigin).** Schottische Balladen und Lieder des 17. und 18. Jahrhunderts, gesungen und erzählt. Gesang und Harfe: Sibylle Schaible, Laute und Gitarre: Rainer Luckhardt. Beginn ist um 11 Uhr im Raphaelsaal der Friedrich-Husemann-Klinik. Eintritt frei, Spenden würdigen das Erlebte. Veranstalter: Kulturkreis Dreisamtal e.V.

● FREIBURG **Event-Tour** durch Freiburg mit dem Titel **„Münster, Tore, Stadtlegenden – Freiburg Kompakt"**, mit Historix-Tours. Treffpunkt 11 Uhr „Am Predigertor" Ecke Rotteckring/Unterlinden. Erwachsene

Fortsetzung im Internet unter www.dreisamtaeler.de/veranstaltungen.html

Dreisamtäler Stellenmarkt

Wir messen es. testo

Auf 450 EUR-Basis, Stellen-ID 442-1

Mitarbeiter (m/w) für Hausmeisterdienste

Ihr Aufgabengebiet:
- Pflege der gesamten Außenanlage
- Winterdienst auf dem Firmengelände
- Kleinere Reparaturarbeiten
- Botengänge und –fahrten

Ihre Voraussetzungen:
- Körperliche Belastbarkeit
- Führerscheinklasse B (3)
- Flexibilität

Das können wir Ihnen bieten:
- Abwechslungsreiches Spektrum an Aufgaben
- Flexible Arbeitszeiten

www.testotis.de/karriere

Testo industrial services GmbH · Human Resources · Gewerbestraße 3 · 79199 Kirchzarten

---

Mitarbeiter/in Finanzbuchhaltung/ Clubsekretariat in Teilzeit (20 Stunden)

Der Freiburger Golfclub e.V. mit ca. 900 Mitgliedern gehört zu den bekanntesten Golfanlagen in Baden-Württemberg. Zur Verstärkung unseres Teams suchen wir ab 1. März 2016 eine Mitarbeiterin/einen Mitarbeiter in Teilzeit für unser Sekretariat mit dem Schwerpunkt Finanzbuchhaltung.

Ihre Aufgaben:
Vereinsbuchhaltung mit DATEV
Abwicklung des Zahlungsverkehrs sowie der Bankbuchungen
Erstellung der Monats- und Jahresabschlüsse
Budgetverwaltung und Vorbereitung für die L&G Abrechnung
Mitglieder- und Gästebetreuung
Einsatzbereitschaft auch an Wochenenden/Feiertagen

Ihre Qualifikationen:
Sehr gute Kenntnisse in der Finanzbuchhaltung
Sicherer Umgang mit der DATEV-Software
Sie haben mehrjährige Erfahrung in der Finanzbuchhaltung oder eine Ausbildung als Steuerfachangestellte/er.

Sie sind interessiert? Wir freuen uns über Ihre schriftliche Bewerbung - gerne auch per Email - an: rp@fr-gc.de.
Freiburger Golfclub e.V., Krüttweg 1, 79199 Kirchzarten, www.fr-gc.de

---

Erzdiözese Freiburg

Das Wallfahrtsbüro der Wallfahrtskirche Maria Lindenberg, St. Peter, sucht zum 01.01.2016 unbefristet eine/n

Sekretärin/Sekretär

mit einem Beschäftigungsumfang von 20 Stunden.

Das Sekretariat Haus Maria-Lindenberg, St. Peter, Fachbereich Spiritualität und Exerzitien, sucht zum 01.01.2016 unbefristet eine/n

Mitarbeiter/in im Schreib- und Sekretariatsdienst

mit einem Beschäftigungsumfang 5 Wochenstunden

Beide Stellen können kombiniert oder getrennt besetzt werden.

Den vollständigen Ausschreibungstext finden Sie im Internet unter *www.ebfr.de/stellenangebote.*

Für unsere Vorfertigung Mechanik, die mit einem **modernen Maschinenpark** von 7 CNC-Maschinen (Drehen, Fräsen, Verzahnen) und konventionellen Dreh-, Fräs- und Stanzmaschinen ausgestattet ist, suchen wir im 2-Schichtsystem zwei:

Schichtleiter (m/w)

IHRE VERANTWORTUNG
- Sicherstellung unserer Qualitäts-, Termin- und Kostenziele
- Umsetzung der Produktionsvorgaben der Abteilungsleitung
- Fachliche Unterstützung und Einweisung der Mitarbeiter
- Sicherstellung eines störungsfreien Produktionsablaufs
- Einrichten und Einlegearbeiten an CNC-Maschinen (z. B. Bearbeitungszentren, Verzahnungsmaschinen)
- Mechanische Bearbeitung von Einzelteilen (Bohren, Drehen, Fräsen, Gewindeschneiden und Stanzen)
- Instandhaltung und Wartung von CNC-Maschinen
- Umsetzung unserer Lean-Management-Strategie

IHRE QUALIFIKATIONEN
- Abgeschlossene Berufsausbildung als Industriemechaniker, CNC-Dreher oder vergleichbar
- Sie mächten Verantwortung übernehmen
- Flexibilität, Bereitschaft zur Schichtarbeit (Früh- und Spätschicht)
- Kenntnisse in und Interesse an Lean Management z.B. SMED
- Eine proaktive Arbeitsweise sowie Teamarbeit sind für Sie selbstverständlich
- MS-Office Kenntnisse

IHRE BEWERBUNG
Bitte senden Sie Ihre aussagekräftige Bewerbung inklusive Gehaltsvorstellung an:

halstrup-walcher GmbH
Lukas Wangler
Stegener Straße 10
79199 Kirchzarten
Tel. +49 (0) 76 61 / 39 63-62
wangler@halstrup-walcher.de

WIR SIND ...
... Marktführer im Bereich der Positioniersysteme sowie innovativer Hersteller von Messtechnik und Antriebslösungen und sind weltweit präsent. Mit unseren ca. 115 Mitarbeitern sind wir ein rundum modernes und sympathisches Familienunternehmen.

WIR BIETEN
- Flache Hierarchien und kurze Entscheidungswege
- Eine leistungsgerechte Bezahlung
- Eine gelebte Lean-Management-Kultur
- Fitnessprogramm für Mitarbeiter
- Einen modernen Maschinenpark

Positioniersysteme | Messtechnik | Antriebslösungen

www.halstrup-walcher.de

halstrup walcher

Wandres GmbH micro-cleaning bietet

Ausbildungsplätze 2016

Industriemechaniker/in Mechatroniker/in

Weitere Informationen zu den Ausbildungen finden Sie auch auf unserer Homepage unter: www.wandres.com
Gerne können Sie sich auch für ein Praktikum bewerben, um einen Einblick in den Beruf zu gewinnen.

Bitte senden Sie Ihre Bewerbungsunterlagen an:
Wandres GmbH micro-cleaning z. Hd. Geschäftsleitung
Dorfstr. 12, 79256 Buchenbach-Wagensteig
oder per E-Mail an Frau Schweizer: n.schweizer@wandres.com

WANDRES micro-cleaning

Die Römisch Katholische Kirchengemeinde Freiburg-Ost sucht für das Pfarrbüro St. Barbara in Littenweiler zum nächstmöglichen Zeitpunkt eine/einen

Pfarrsekretär/in

mit einem unbefristeten Beschäftigungsumfang von zunächst 9,5 Stunden/Woche, ab 1. März 2017 mit einem Beschäftigungsumfang von 16 Wochenstunden.

Der Aufgabenbereich umfasst Verwaltungs- und Büroarbeiten, Kontakt mit Besuchern des Pfarrbüros und weitere vielfältige Tätigkeiten.

Wir bieten eine interessante und vielseitige Tätigkeit und Vergütung nach AVO (in Anlehnung an den TV-L) mit den üblichen Sozialleistungen des öffentlichen Dienstes.

Weitere Informationen finden Sie unter

www. katholische-kirche-freiburg.de/Stellenangebote

www.stelleninserate.de

Friedrich-Husemann-Klinik
FACHKLINIK FÜR PSYCHIATRIE & PSYCHOTHERAPIE
Gemeinnütziger Träger: Zentrum für anthroposophische Psychiatrie e. V.

Wir suchen ab sofort für 19,25 Std./Woche:

Mitarbeiter/in für den Reinigungsbereich

Wenn Sie Interesse haben, in einem engagierten, aufgeschlossenen Team selbstständig und verantwortungsbewusst mitzuarbeiten, freuen wir uns über Ihre Bewerbung. Fragen beantwortet Ihnen gerne Frau Esselborn.

Friedrich-Husemann-Klinik, Friedrich-Husemann-Weg 8, 79256 Buchenbach, Tel.07661-392-0, info@friedrich-husemann-klinik.de

---

Du arbeitest gerne mit Menschen, hast Freude an der Beratung und suchst die Abwechslung? Wenn Du dann noch Interesse an Zahlen hast, gut organisieren kannst und Dich im Thema Bau und Baumaterialien zu Hause fühlst, ist eine **Ausbildung** zum

Kaufmann im Groß- und Außenhandel (m/w)
mit Fachrichtung Baustoffe
genau das Richtige für Dich!

AUS-BILDUNG 2016

Wir bilden in Deiner Nähe aus:
Raiffeisen Baucenter-Niederlassung **Kirchzarten**

Interessiert? Dann bewirb Dich noch heute online:
www.zg-raiffeisen.de/jobs

Hast Du Fragen? Antworten bekommst Du bei:
Bianca Fütterer · Personalentwicklung · Tel. 0721 352-1895
bianca.fuetterer@raiffeisen-baucenter.de

www.raiffeisen-baucenter.de

Raiffeisen Baucenter

Fortbildung

Elektrische Anlagen und Betriebsmittel fachgerecht warten

Freiburg *(gak.)* Der intensive Umgang mit elektrischen Anlagen und Betriebsmitteln erfordert solide Grundlagen. Die Gewerbe Akademie Freiburg bietet vom 25./28. November hierfür den Lehrgang „Elektrotechnisch unterwiesene Person“ an.

Inhalte des Kurses sind Instandsetzung, Durchführung und Dokumentation von Prüfungen an elektrischen Betriebsmitteln, sicherheitsgerechtes Verhalten bei Fehlern an elektrischen Anlagen sowie aktuelle Gesetze und Unfallverhütungsvorschriften. Zielgruppe sind Haus- und Servicetechniker, Maschinenführer und Produktionsmitarbeiter, die in der täglichen Arbeit mit elektrischen Anlagen und Arbeitsmitteln zu tun haben und einer Elektrofachkraft zuarbeiten.

Der Lehrgang ist zertifiziert und kann unter bestimmten Voraussetzungen mit dem Bildungsgutschein der Agentur für Arbeit oder aus Mitteln des Europäischen Sozialfonds gefördert werden. Weitere Infos bei der Gewerbe Akademie Freiburg, Tel.: 0761/15250-0 oder unter www.wissen-hoch-drei.de.

Nächste Ausgabe: 4. Nov.
Tel. 07661 / 3553
Dreisamtäler

Dreisamtäler Stellenmarkt

Das ***Hotel-Restaurant Fortuna sucht
ab sofort oder nach Vereinbarung
Restaurantfachkraft (m/w)
zur Verstärkung unseres Teams.
Wir bieten Ihnen ein angenehmes und abwechslungsreiches Arbeiten mit geregelten Arbeitszeiten. Sind Sie freundlich, zuverlässig und haben Spaß bei der Arbeit?
Dann sind Sie bei uns genau richtig. Familie Meder freut sich über Ihren Anruf.
Hotel-Restaurant Fortuna • Hauptstraße 7 • 79199 Kirchzarten
Tel. 0 76 61 / 39 80 • info@hotel-fortuna.de
Fax 0 76 61 / 39 81 00 • www.hotel-fortuna.de

Stellengesuche

Empfang/Büro. Suche halbe Stelle (w./47), zeitlich flexibel, engagiert, sehr gute Englischkenntnisse, Tel.: 07661 / 90 59 438

Tel. 07661 / 3553
Dreisamtäler

Mitarbeit für Verleih gesucht
Wintersaison 15/16
Notschrei, Feldberg, Fahl
Minijob oder Saisonanstellung
Kontakt: rental@ski-hirt.de
Bezahlung nach Vereinbarung
INTERSPORT HIRT

Der Buchtipp

„Mensch Jesus“ von Gerhard M. Kirk

Das größte Wunder aller Zeiten aus der Sicht möglicher Zeitzeugen

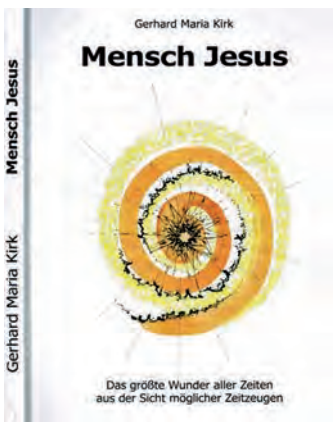

„Ohne diese Freiheit – zu können, nicht zu müssen – wären die Menschen mir nicht ähnlich. Sie benötigen nur ein wenig Unterstützung dabei, sich neu zu entdecken, und in sich mich.“

So antwortet Gott auf den Vorwurf des Engels Gabriel, den Menschen bei der Schöpfung einen freien Willen gegeben zu haben. Es ist ein hinreißender Dialog, den Gott und Gabriel im ersten Kapitel des Buches „Mensch Jesus“ führen. Der Engel hat so seine Probleme mit Gottes Auftrag, Maria zu verkünden, dass sie die Mutter Jesu werden soll: „Mein Sohn wird den Himmel auf die Erde und Licht in die Finsternis bringen. Er wird mit den Menschen leben und sterben – und dann dem Leben zum Aufstand verhelfen.“

Gerhard M. Kirk bringt in 17 Kapiteln mit den passenden Illustrationen von Ursula Bretschneider biblische Geschichten so verständlich übersetzt, dass der Leser fühlt, mittendrin zu sein. Da wird in einer Sprache erzählt, die klar ist, die eindeutig ist, die nicht drum rum redet. Die in den biblischen Geschichten handelnden Personen werden zu Verwandten, zu Freunden. Ihre Sicht der Dinge von Maria und Joseph, ihren Eltern, dem Herbergswirt, den Hirten, den drei Weisen, von König Herodes und vielen mehr wird plötzlich so einsichtig. Sie gehören zu uns. Bringen die Dinge auf den Punkt. Halten uns einen Spiegel vor. Lassen uns mehr als einmal fragen: Und ich?

Das Buch passt sicher gut in die bevorstehende Advents- und Weihnachtszeit. Aber eben nicht nur. Es öffnet einen anderen Blickwinkel, aus dem heraus manches auch schmunzelnd betrachtet werden kann. Dieser „Mensch Jesus“ kommt uns so nahe – als ein Mensch. Und deshalb spielen in den fantastischen Zeitsprüngen, auch immer wieder die eine Rolle, die heute den „Mensch Jesus“ offiziell in ihren Ämtern vertreten. Dieser „Mensch Jesus“, als hölzerne Krippenfigur mit Josef und Maria aus drei Kirchen entwendet, lächelt seine Mutter ganz am Ende des Buches an: „Danke, dass ihr mich da raus geholt habt. Danke für meine Befreiung ins Leben!“

Der Autor Gerhard Maria Kirk hat Theologie und Geschichte studiert und war fast vier Jahrzehnte Redakteur bei der Badischen Zeitung in Freiburg. In seinen Geschichten steckt sein Erfahrungsschatz seines langen Lebens. Kirk lebt in Kirchzarten. Am 30. November gibt es um 19 Uhr eine Lesung in der Kooperatur am Freiburger Münsterplatz und am 15. Dezember um 20 Uhr im Ökumenischen Zentrum in Stegen.

Gerhard Maria Kirk: „Mensch Jesus“ – Das größte Wunder aller Zeiten aus Sicht möglicher Augenzeugen, Illustrationen Ursula Bretschneider, 2015, Freiburger Echo-Verlag Stegen, 133 Seiten, 11,80 Euro, ISBN 978-3-86028-893-1. *Gerhard Lück*

„Links im Dreisamtal“ informiert

Bau bezahlbarer Mietwohnungen in Kirchzarten

Der Mangel an bezahlbaren Mietwohnungen für Wohnungssuchende mit geringem oder durchschnittlichen Einkommen in Kirchzarten macht es dringend erforderlich, dass die Gemeinde Kirchzarten eine große Zahl öffentliche geförderten Mietwohnungen erstellt bzw. erstellen lässt.

Bei den weiteren Planungen zum Baugebiet „Wohnen am Kurhaus“ soll dieses Thema höchste Priorität erhalten. Hierzu soll die Gemeinde im zukünftigen Baugebiet die gemeindeeigenen Grundstücke zu Bedingungen zur Verfügung stellen, die den Bau von preiswerten Mietwohnungen ermöglicht.

Angesichts der Tatsache das auf dem privaten Wohnungsmarkt in Kirchzarten nahezu ausschließlich hochpreisige Mietwohnungen angeboten werden, ist es Aufgabe der Gemeinde Investoren, die bereit sind, öffentliche geförderte Mietwohnungen zu erstellen, finanziell zu unterstützen.

1. Die Gemeinde Kirchzarten soll im neuen Baugebiet als Bauträger öffentlich geförderte Mietwohnungen erstellen, die mindestens 25- 30 Jahre der Mietpreisbindung unterliegen.
2. Die öffentlich geförderten Sozialwohnungen sollen 50% der zu erstellenden Wohnfläche im Baugebiet „Wohnen am Kurhaus“ abdecken. Bauträger, die sich freiwillig verpflichten, über 15 bzw. 25 hinaus die Mitpreisbindungen einzuhalten, werden bei der Vergabe nach einem Punktesystem bevorzugt.
3. Bei den freifinanzierten Mietwohnungen werden Bauträger, die sich auf eine Bindung der Mieten unter die ortsübliche Vergleichsmiete festlegen bei der Vergabe bevorzugt.
4. Bei der Vergabe von Wohnraum im Eigentum sollte es Absicherungen im Grundbuch geben, damit günstig von der Gemeinde erworbene Grundstücke nicht mit Gewinn weiterverkauft werden.
5. Das Wohnprojekt EIN-ZWEI-DREISAM GMBH im Verbund des Mietshäusersyndikat, das der Integration von Flüchtlingen dauerhafter Bleibeperspektive dient, wird bei der Vergabe berücksichtigt, da es eine Aufgabe der Kommune dauerhaft übernimmt.

Links im Dreisamtal
Gerhard Steinhart, Holger Schatz, Prof. Lothar Schuchmann

Hüttenabend

Steirische Livemusik auf der Höfener Hütte

Buchenbach *(ch.)* Einen Hüttenabend der besonderen Art erleben Besucher am 24. Oktober auf der Höfener Hütte. Frische Steirische Livemusik trifft auf frische Schwarzwälder Bergluft. Dazu die bekannten Leckereien aus der Höfener Hüttenküche und der Abend verspricht ein Schmaus für Augen, Ohren und andere Sinne zu werden. Beginn ist um 19.00 Uhr. Es wird um telefonische Reservierung unter 07661-3324 oder 0173-9068945 gebeten.

Café Philo

Littenweiler *(ch.)* Am 1. November geht es wieder um Philosophisches, Nachdenkliches und Anregendes. „Die von Heinrich Rombach entwickelte (oder auf den Begriff gebrachte) „Strukturanthropologie“ wird uns, sofern wir sie begreifen und inkorporieren, in eine neue Dimension des Menschseins, des menschlichen, gar weltlichen Zusammenlebens bringen. Wir wollen uns somit seine geschichtliche Einteilung sowie seine Ideen näher ansehen.“ so Dr. Andreas Schreiber. Die Gelegenheit bietet sich mit dem Thema „Das Ende der Neuzeit“ - Strukturanthropologie von Heinrich Rombach, für Mit-Philosophierende von 11.00 bis 12.30 Uhr im Café-Philo, Café Laubenhof, Weissmannstr. 3, Littenweiler/Waldsee. Einritt 8,-€

Francis Scott Fitzgerald

Geschichten zum Zuhören und Schmunzeln

Littenweiler *(hr.)* Am Freitag, 23. Oktober, um 15.00 Uhr, lädt Burkhard Heiland zu einer Lesung „Francis Scott Fitzgerald – Geschichten zum Zuhören und Schmunzeln“ in den Saal des Begegnungszentrums Kreuzsteinäcker, Heinrich-Heine-Str. 10 in Littenweiler ein. Er liest die Geschichte „Liebe in der Nacht“ – eine der faszinierendsten Liebesgeschichten des berühmten amerikanischen Autors – spielend an der Cotes d'Azur, bei den Reichen und Schönen.

Kaffeemaschinen Werkstatt
Mo - Fr 8 - 16 Uhr | 07661 - 9796050 | 79199 Burg - Birkenhof | Burger Platz 2

Wenn das Cello jongliert

Varieté am Seepark vom 5 bis 15. November

Freiburg *(ch.)* Das Varieté am Seepark jubiliert – es feiert 25 Jahre Menschen zum Lachen und Staunen bringen. Ganz klar, dass sich das Ereignis mit einem besonderen Bühnenprogramm zeigt, oder besser gesagt von sich hören macht. „Wenn das Cello jongliert“ ist das Thema des Programms – und das ist nicht einfach nur so dahin gesagt, das kann man wortwörtlich nehmen.

Geboten wird ein musikalisch-artistisches Jubiläumspaket. Der Bogen spannt sich von Jazz und Jonglage, bis hin zu Bach und Beat, dargeboten von einem Showensemble aus Multitalenten.

Vorstellungen sind im Bürgerhaus am Seepark, Gerhart-Hauptmann-Straße 1. Vom 5. bis 15. November täglich 16.00 und 20.00 Uhr, sonntags 15.00 und 19.00 Uhr, keine Vorstellung am 9. und 10. November.

Infos und Kartenbestellung: Büro Varieté, Tel.: 07641 / 9 33 55 55, www.variete-am-seepark.de, beim Kartenservice der Badischen Zeitung Tel. 0761-4 96 88 88, in allen Geschäftsstellen der Badischen Zeitung sowie unter www.reservix.de. Ab 2. November an der Varieté-Kasse, täglich 10.00 bis 18.00 Uhr, Tel.: 0761 / 6 12 91 10.

NABU-Gruppe

Kirchzarten *(u.)* Die NABU-Gruppe Dreisamtal trifft sich am Donnerstag, 29. Oktober, um 18.30 Uhr, ausnahmsweise in der Großen Stube der Talvogtei. Unter anderem soll über die Nachfolge von Wulf Raether diskutiert werden. Weitere Termine und Infos unter www.nabu-dreisamtal.de und Tel.: 07661 / 64 88.

NABU-Gruppe

Wald und Natur spielerisch erfahren

Stegen *(u.)* Am Samstag, 24. Oktober, können Kinder von 6 bis 10 Jahren mit dem Förster Hansjörg Bockstaller den zahlreichen Geheimnissen des Waldes auf die Spur kommen. Gemeinsam wird das Waldleben erkundet, beschrieben und mit spannenden Geschichten und Spielen ergänzt. Treffpunkt ist um 14.00 Uhr auf dem Wanderparkplatz bei den Schrebergärten in Stegen. Zufahrt gegenüber dem Kolleg St. Sebastian, dann über eine Brücke, danach links abbiegen und 150 Meter weiter. Anmeldung unter Tel.: 07661 /9036906. Ende gegen 17 Uhr. Die Teilnahme ist kostenlos, Spenden erwünscht. Bitte an festes Schuhwerk denken.

Vortrag

Berühmte Frauen in Freiburg

Freiburg *(ch.)* Einen spannenden und lehrreichen Vortrag zum Thema „Berühmte Frauen in Freiburg“ präsentiert Peter Kalchthaler am 29. Oktober, allen Interessierten. Der „Deutsche Verband Frau und Kultur e.V.“, Gruppe Freiburg lädt hierzu herzlich ein. Beginn ist um 15.00 Uhr im Central-Hotel, Wasserstraße 6. Der Eintritt kostet 5,-€.

Hallenbad

Kurzzeitige Schließung

St. Peter *(u.)* Von Montag, 26. Oktober, bis einschließlich Sonntag, 1. November, ist das Hallenbad St. Peter zu Reparaturzwecken geschlossen. Anschließend gelten wieder die üblichen Öffnungszeiten: Mittwoch, Donnerstag und Sonntag, von 9.00 - 12.00 Uhr sowie Montag, Mittwoch, Freitag und Samstag von 15.00 - 20.00 Uhr. Dienstag ist geschlossen.

Benefizkonzert für Hospiz

Meisterwerke von Wolfang Amadeus Mozart

Freiburg *(rs.)* Zu Gunsten des Freiburger Hospiz Karl Josef findet am Sonntag, 1. November (Allerheiligen) um 17 Uhr in der Mutterhauskirche des Ordens der Barmherzigen Schwestern vom hl. Vinzenz von Paul, Habsburgerstraße 120 in Freiburg ein Benefizkonzert statt. Zur Aufführung kommt das Requiem in d-Moll und die Symphonie Nr. 40 g-Moll (KV 550) von Wolfgang Amadeus Mozart (1756-1791). Das Requiem in d-Moll aus dem Jahr 1791 ist die letzte und zugleich eines seiner beliebtesten und am höchsten eingeschätzten Kompositionen. Da Mozart während der Komposition starb, vervollständigten Joseph Eybler und Franz Xaver Süßmayr, Schüler von Mozart, das Requiem im Auftrag von Constanze Mozart, der Witwe des Komponisten.

Unter Leitung von Jannik Trescher singt ein aus verschiedenen Konzertchören der Region zusammengestellter Projektchor. Das unter anderem aus Mitgliedern des Philharmonischen Orchesters Freiburg zusammengesetzte Orchester ist hochkarätig besetzt, Konzertmeisterin ist Anke Ohnmacht-Döling. Das Solistenquartett setzt sich zusammen aus Claudia Kienzler (Sopran), Sibylle Kamphues (Alt), David Fischer (Tenor) und Clemens Morgenthaler (Bass).

Der gesamte Erlös des Benefizkonzertes kommt dem Hospiz Karl Josef zugute. Unter www.rkk-klinikum.de weitere Infos, Karten unter www.reservix.de und allen bekannten Vorverkaufsstellen

Das Hospiz Karl Josef, ein Ort des Lebens und Sterbens in Würde

Die meisten Menschen wünschen sich für die letzte Phase ihres Lebens ein Umfeld, in dem sie schmerzfrei und umgeben von Angehörigen und Freunden Abschied nehmen können.

Nicht immer ist dies im eigenen Zuhause möglich. Das von der Familie Leibinger und dem Regionalverbund kirchlicher Krankenhäuser gGmbH (RKK) getragene Hospiz Karl Josef hat sich den sensiblen Prozess des Sterbens und den Umgang mit dem Tod mit Hilfe von pflegerisch-medizinischem Fachpersonal zur Aufgabe gemacht. Unter www.rkk-hospiz.de weiterführende Infos.

Dreisamtäler Immobilienmarkt

STEINHAUSER
Baugrundstücke
Wir suchen in Kirchzarten und im Dreisamtal Baugrundstücke und Bestandsobjekte. Wir sichern eine seriöse u. schnelle Abwicklung zu. Erfolgreiche Tippgeber erhalten von uns eine Vermittlungsprovision.
Steinhauser Wohnbau GmbH
Wir bauen ... zu begeistern! ...seit 75 Jahren
07661/9350-0 - www.steinhauser-bau.de

Mietgesuche

3-Zi.-Whg. Dreisamtal/Fr-Ost solventes Paar, beide 60, Tel.: 0178 - 72 46 559

Berufstätiges Paar sucht 2-3-Zi.-Whg. in Kirchzarten, Zarten, Dietenbach, FR-Kappel; Einzug flexibel; NR, keine Haustiere, keine Kinder, Tel.: 0151-65170261

Immobilien An-/Verkauf

Fam. su. ruhig gelegenes Haus/Hof bis 500.000.- € im Raum Freiburg, Tel.: 0176 - 323 62 347

NEUE IMMOBILIEN
www.cm-immobilien.de
Tel. 07661 - 90 88 90
ChristianMüller Immobilien

Das schwarze Brett
– Kleinanzeigen im Dreisamtäler –

Unterricht

Raum für Darstellung und Tanz in Littenweiler
Modern Dance, Ballett und Tanztheater
D. Brönnimann,
Mitglied des Deutschen Berufsverbandes für Tanzpädagogik
Tel. 0761 / 6963673

Gitarre lernen in Littenweiler! Biete Unterricht für Sie oder Ihr Kind, Tel.: 0761 / 696 79 40, www.gitarrenschule-markus-lenz.de

Schauspiel- u. Camera-Acting-Kurse www.theater-atelier.de od. 0761 / 6 27 06

Der Musiklehrer für Ihre Kinder. Blockflöte (Musikalische Früherziehung), klass. Gitarre, Klavier, **Schröder, Tel.: 0761 / 15 64 81 46**

Arbeiter Samariter Bund Freiburg
ERSTE HILFE KURSE
www.asb-freiburg-hochrhein.de/breitenausbildung/erste-hilfe
breitenausbildung@asb-fr.de

freiraum Yoga·Tanz·Wellness
Yogaschule Bettina Kaiser
www.freiraum-kaiser.com
Tel: 07661 - 988 49 44

Verschiedenes

Das **„Bibeltelefon der Adventgemeinde Freiburg“** bringt für Sie jeden Tag eine neue Kurzandacht Gottes Wort für Ihren Tag! Rufen Sie an: 0761 - 476 48 92.

Parkettboden renovieren? Wir schleifen ab und versiegeln oder ölen oder vermieten unsere Maschinen mit Beratung und Einweisung. **Firma Wax-Parkett, Tel.: 07661 / 98 90 70**

Friseurdienstleistung zum günstigen Preis: Haarschnitt, Farbe, Strähnen nur je 11.- €. **Beim Juniorteam Friseur Ganter, Tel.: 0761 / 6 31 02**

Backen mit BIO-Produkten Bionara Biomarkt, Fabrikstr. 2, FR, Nähe Ganter Brauerei

„Die Uhrenwerkstatt“ Rep. aller Armband-/Taschenuhren, Tisch-, Stand-, Wanduhren, Kostenvoranschl., Batt.-Wechsel, Gold-, Silber-, Uhren-An- und Verkauf. Kundenparkpl., FR., Karlstr. 46/ Ecke Jacobistr. Tel.: 0761/38 36 643

Suche Garten ca. 100 qm **im 3samtal** für Gemüse, Blumen, Kräuter, Tel.: 0151 - 103 51 939

Garten-, Hecken- u. Baum-Pflege rund um den Garten, gut und günstig, Tel.: 0176 - 67 89 73 47

Bügelservice in Kirchzarten-Neuhäuser
Sabine Seliger
Tel.: 0761 / 151 89 648

Baumstümpfe ausfräsen Hecken, Sträucher und Bäume komplett entfernen. Burkhard Mäder, Tel.: 07661 / 62 77 90

Medizinische Fußpflege
Podologin, Fachfußpflegerin
Lidia Szolc, **Jakob-Saur-Str.4**
79199 Kirchzarten
Tel.: 07661 / 73 42
oder 0175 - 96 39 165

Elektrosmog u. Strahlenbelastung? Messung + Beratung 0761/57180 info@funkmessung24.de

Gartenpflege & Gartengestaltung, Obstbaumschnitt schnell und zuverlässig Tel. 0176 57889576

Praxis für Psychotherapie bietet fortlaufende **Gruppen in Biodynamischer Massage und systemischer Familienaufstellung** an. Friederike Damerau, Tel.: 07661 / 25 00 www.damerau-hp.de

Freiburg-Schwarzwald.de
Regio-Portal für Ehrenamt, Geschäft und Erholung
Black Forest - Volunteering, Business, Holidays

Kochkurs zu Wild am 24. Okt. 16.30 - 21 Uhr **bei essen & kochen im blick,** Marktplatz 3, Kiza, Anmeldung unter Tel.: 07661 / 988 29 51

Ankauf von guten bis hochwertigen Fahrrädern, alle Typen, Tel.: 0761 / 696 49 54

Freiburg-Dreisamtal.de

Samstag ist Staudentag
Jeden Samstag von 10.00 – 16.00 Uhr in Burg am Wald. – Unter der Woche machen wir Gartenpflege von A – Z.
GÄRTEN&STAUDEN m. Schaugarten
Ibentalstraße 24, 79199 Kirchzarten
Frieder Olbrich, Tel. 0172 - 7 68 45 66

An- und Verkauf

privat von privat Kaufe Goldschmuck, Gold- u. Silbermünzen, Militaria bis 1945, Orden, Säbel, Fotoalben, Urkunden u.v.m., Tel.: 0761/283499 od. 0170 - 47 25 26

Seniorenbett, 1,30 x 2,30 m Mehrfach elektrisch verstellbar, Polsterbezug beige, 1 J. alt, wg. Umzug umständehalber abzugeben (in Denzlingen abzuholen). NP: 2.500.- €, , VHB: 700.- €. Tel.: 07666 / 902 99 96 oder 07661 / 3553

Rund ums Tier

Erziehungsstunden mit Spiel und Spaß ab 8.Nov. immer sonntags um 11 Uhr; Alltagstraining immer freitags, 18 Uhr (beides offene Gruppen - keine Kurse) Häussler, Hundeschule-Hundetagesstätte. **Info/Anm. 0152 53905140 oder www.haeusis-hundeservice.de**

Fläche für Ziegen (8 Tiere) **zum Pachten gesucht**. Gerne Hang u. verwild. Gelände. Tel: 0175 . 85 79 560, ziegen@freenet.de

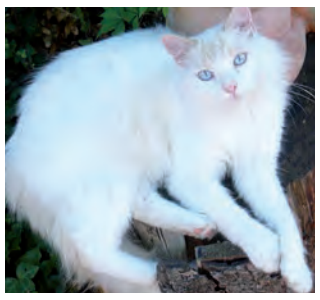

In FR. Littenw. wird seit dem 13. Sept. unser weißer Kater sehr vermisst, er hat blaue Aug., orang. Ohren, beigen Schwanz. Für Hinweise Tel. 0761/61253879

verloren/gefunden

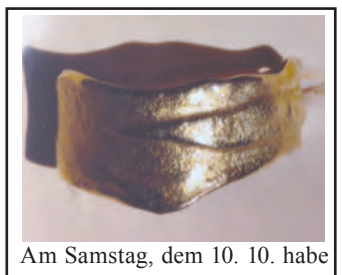

Am Samstag, dem 10. 10. habe ich bei einer Radtour: Littenweiler, Oberried, Kirchzarten, meinen **Ring verloren!** Gibt es einen Finder? Tel.: 0761 / 696 75 108 oder 0176 - 24 22 43 62.

www.dreisamtäler.de

Genuss bester Herkunft
Obere Metzgerei Franz Winterhalter SEIT 1749

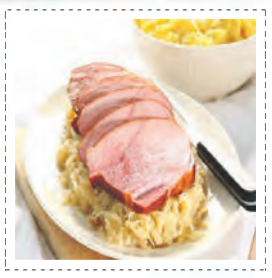

Zum 4. Mal Gesamtsieger der SÜFFA* (*süddeutsche FleischerFachAusstellung)

vom 22.10. - 28.10.2015

Schäufele ohne Knochen – Badisch schmeckt's am Besten	6,90 €/kg
Hähnchenbrust – für die schnelle Küche	9,99 €/kg
Pfefferlyoner & Champignonlyoner – für Aufschnitt	0,89 €/100 g
Nudelsalat – mit Lyonerstreifen und Tomaten	0,99 €/100 g
Pfefferbeißer – für Ihre Wanderung	0,79 €/Stk
Breitseite – zum Vespern	1,29 €/100 g

Druckfehler vorbehalten
www.obere-metzgerei.de
Elzach • Kirchzarten • Freiburg • Herbolzheim • Haslach im Kinzigtal

HÖFENER HÜTTE ▪ 79256 Buchenbach

Herzliche Einladung zum
HÜTTENABEND
mit steirischer Livemusik
24. Oktober 2015, ab 19.00 Uhr
Um tel. Reservierung wird gebeten!
www.hoefener-huette.de ▪ info@hoefener-huette.de
Tel. 07661/3324 oder 0173/9068945

Wir trauern um unsere liebe Mitarbeiterin

Ruth Meßner

die sich ganz, im christlichen Glauben der Nächstenliebe, ihre Zeit und ihr Herz den schwerkranken und sterbenden Menschen widmete.

Danke Ruth für Deinen großen engagierten Einsatz. Du warst immer da, wenn Du gerufen wurdest. Es tröstet uns, zu wissen, dass Gott seine Arme ausgebreitet hat und Dich willkommen heißt. Unser Mitgefühl gilt der Familie und allen, die ihr nahestanden.

Andrea, Arndt, Brigitte E., Brigitte Sch., Christine D., Christine Sch., Gerhard, Heidi, Inge, Ingeborg, Karin, Margot, Marianne, Veronika und Wolfgang

HOSPIZBEWEGUNG
Breisgau-Hochschwarzwald e.V.
- Regionalgruppe Dreisamtal -

Freiburgs ältester Gold-Ankauf
seit 1810 · Schmuck · Zahn-/Altgold · FB-Pfandleihe GmbH · Tel. 0761/3 53 90
Schreiberstr. 8 · Ihre moderne freundliche Pfandleihe · www.pfandleihanstalt.de

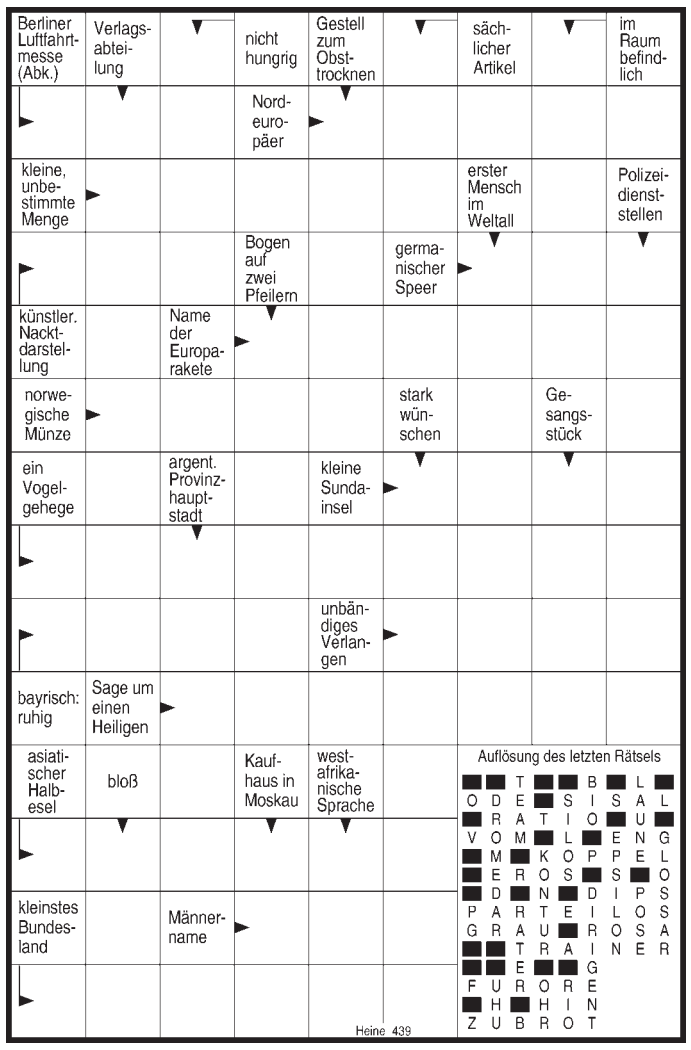

Berliner Luftfahrtmesse (Abk.)	Verlagsabteilung		nicht hungrig	Gestell zum Obsttrocknen		sächlicher Artikel		im Raum befindlich
			Nordeuropäer					
kleine, unbestimmte Menge						erster Mensch im Weltall		Polizeidienststellen
			Bogen auf zwei Pfeilern		germanischer Speer			
künstler. Nacktdarstellung		Name der Europarakete						
norwegische Münze					stark wünschen		Gesangsstück	
ein Vogelgehege		argent. Provinzhauptstadt		kleine Sundainsel				
				unbändiges Verlangen				
bayrisch: ruhig	Sage um einen Heiligen							
asiatischer Halbesel	bloß		Kaufhaus in Moskau	westafrikanische Sprache				
kleinstes Bundesland		Männername						

Heine 439

Auflösung des letzten Rätsels

Öffentl. Bibliothek Öffnungszeiten

Kirchzarten (u.) Die Öffentliche Bibliothek Kirchzarten weist auf die geänderten Öffnungszeiten während der Herbstferien vom 2. bis 6. November hin. In dieser Zeit ist Dienstag, Mittwoch und Donnerstag, von 15.00 bis 19.00 Uhr geöffnet. Ab Dienstag, 10. November gelten wieder die regulären Öffnungszeiten. Der Online-Katalog auf www.bibliotheken.bw-online.de ist auch über die Ferien im Dienst. Das Bibliotheksteam Suzanne Lisson-Lidinsky, Ulrike Neideck, Dagmar Hackländer und Claudia Lipphardt wünscht allen Leserinnen und Lesern schöne Ferien!

FÖHRENBACHER

Föhrenbacher präsentiert: s'DreisamSchlaule

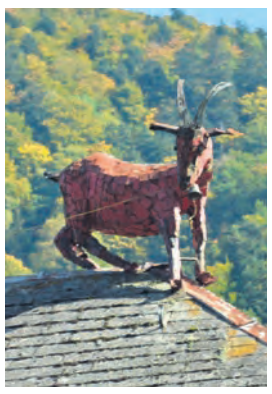

Die Antwort auf die Frage **„Wo entstand dieses Foto?“** in unserer letzten Ausgabe lautet: **Auf dem Ziegenhof im Zastlertal.**

Wo entstand dieses Foto?

Wer's weiß, schickt uns eine Postkarte, ein Fax (07661-3532) oder eine eMail unter info@dreisamtaeler.de.

Einsendeschluss: Dienstag vor Erscheinen der nächsten Ausgabe.

Unter allen Einsendungen verlosen wir am Monatsende

2 x 2 Gutscheine fürs „Oldtimer-Frühstück“ im „Mangusta“ im Wert von je 13,– Euro.
(inkl. 4 € Rabatt auf den Museumseintritt.)

Kleiner Tipp:
Das Foto entstand Luftlinie ca. 4 km westnordwestlich von Kirchzartens Ortsmitte entfernt. Aber mehr verraten wir nicht.

Rindfleisch
bei Föhrenbacher natürlich aus dem Dreisamtal
natürlich Föhrenbacher

Metzgerei & Partyservice Föhrenbacher OHG • Hauptstr. 18 • 79199 Kirchzarten • Tel. 07661 / 54 16 • Fax 46 71 • www.foehrenbacher.de

Zusätzlich zu den Monatsgewinnern wird am Jahresende aus allen richtigen Einsendungen auch ein Gesamtsieger, das „Dreisam-Superschlaule“, ermittelt. Machen Sie also weiterhin mit!